



神奈川県

令和5年度

厚木土木事務所

津久井治水センター事業概要

---

令和5年8月



# 目 次

1 組織		【資料】	
(1) 沿革	1	1 管理施設	
(2) 事務所の機構	1	(1) 河川現況	13
(3) 職員の配置状況及び分掌事務	2	(2) 公園現況	14
		(3) 砂防指定地一覧	15
2 管内区域及び管内の概要		(4) 急傾斜地崩壊危険区域	19
(1) 地域特性	3		
(2) 市世帯数、人口及び面積	3	2 財産管理状況	
(3) 交通	3	(1) 土地	20
		ア 行政財産	イ 普通財産
3 予算		(2) 建物	21
令和5年度当初予算指定箇所別		(3) 重要物品管理状況	22
事業概要	4		
		3 水防組織	
4 令和5年度管内の主要事業		(1) 組織系統	23
(1) 河川改修事業	5	(2) 水防事務分掌	23
(2) 通常砂防事業	6	(3) 水防時における通信連絡基本系統図	24
(3) 急傾斜地崩壊対策事業	7	(基本情報連絡系統)	
(4) 都市公園整備事業	8	(4) 水防連絡箇所系統図(水防警報)	25
5 事務事業の実施概要			
(1) 令和4年度工事執行状況	9		
(2) 令和4年度許認可等事務処理状況	10		
(3) 令和4年度用地取得及び補償状況	11		
(4) 令和4年度水防活動実績	12		

# 1 組織

## (1) 沿革

- 大正7年7月12日 告示第175号により、津久井郡役所内に中野土木派出所として発足しました。
- 昭和35年12月1日 神奈川県行政機関設置条例の一部を改正する条例（昭和35年条例第33号）により、津久井土木事務所と改称しました。
- 平成22年4月1日 相模原市の政令指定都市への移行に伴い、神奈川県行政組織規則の一部を改正する規則（平成22年規則第16号）により、厚木土木事務所津久井治水センターとして管理課、許認可指導課、用地課及び工務課の4課制となりました。

## (2) 事務所の機構

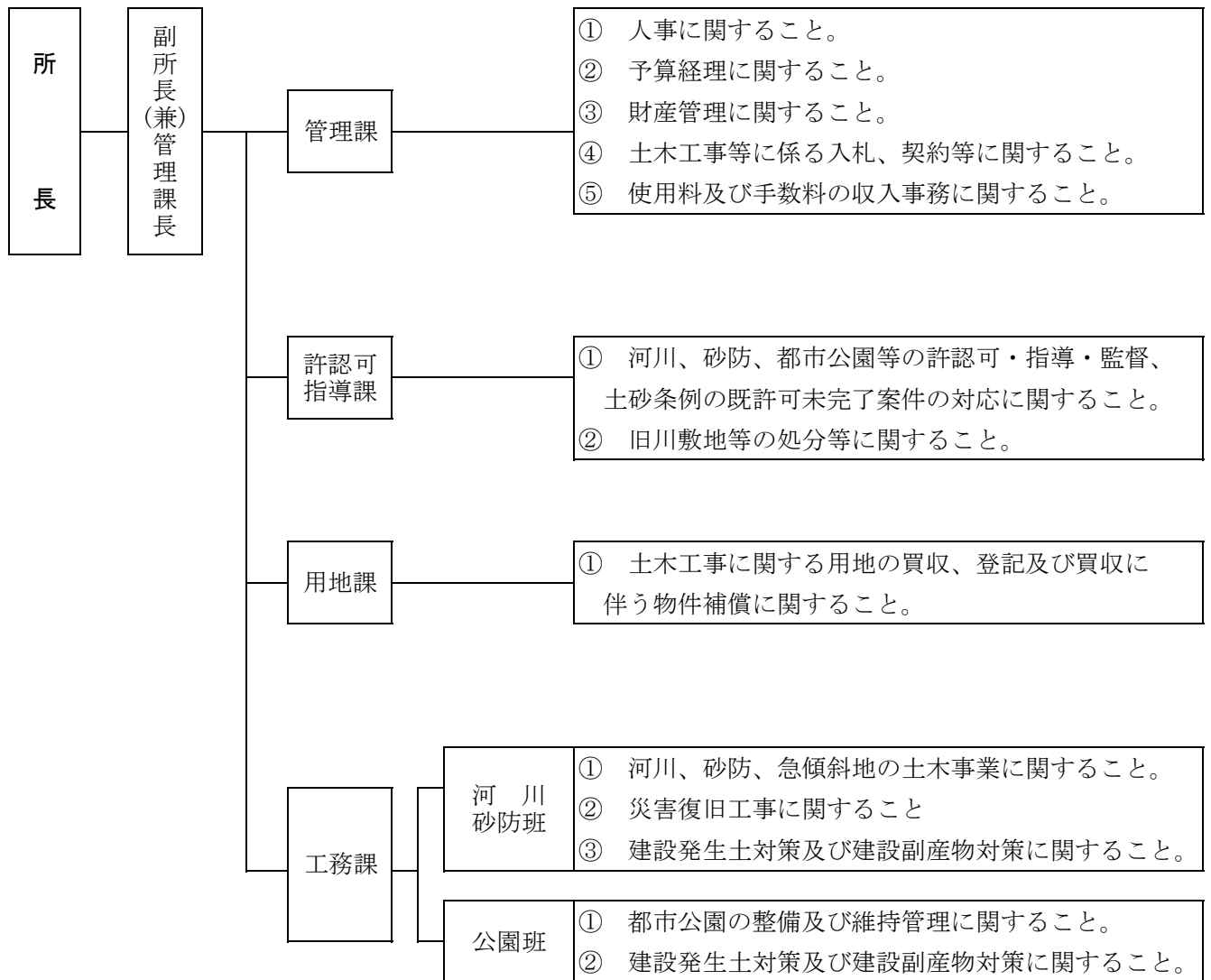

## (3) 職員の配置状況及び分掌事務

令和5年6月1日現在

組 織	氏 名	分 掌 事 務	職 員 数					計
			常勤職員		臨時的任用職員	再任用職員	非常勤職員	
			事 務	技 術 能 力				
所 長	浅野 雄一	所の総括に関すること。		1				1
副所長(兼) 管理課長	(出納員) 森 博行	所長補佐に関すること。	1					1
(管理課長)	(森 博行)	課の総括に関すること。						
課長補佐	坂本 朋子	工事契約事務の統括に関すること。	1					1
主 査	野村 桂子	文書管理、予算経理、財産管理、庁舎管理、工事の入札・契約、収入調定、他課に属しないこと。	3		1	1	1	3
小 計			4	0	1	1	1	3
許 認 可 指 導 課 長	江藤 恵三	課の総括に関すること。	1					1
副主幹	出川 正輝	河川、砂防、公園等の許認可指導監督に関すること。	4					1
小 計			5	0	0	0	0	1
用地課長	小泉 由弘	課の総括に関すること。	1					1
主 査	松永 利彦	土木工事に関する用地の買収、登記及び買収に伴う地上物件の除却に関する補償に関すること。	2					2
小 計			3	0	0	0	0	0
工務課長	関 豊	課の総括に関すること。		1				1
副技幹	谷後 義雄	河川・砂防・急傾斜地事業に関すること。		7				7
副技幹	真野 幸臣	都市公園の整備及び維持管理に関すること。		2				2
小 計			0	10	0	0	0	0
合 計			13	11	1	1	1	4

## 2 管内区域及び管内の概要

### (1) 地域特性

厚木土木事務所津久井治水センターの所管区域は、相模原市域（平成22年4月1日に政令指定都市へ移行）で、東西35.6km、南北22.0km、面積は328.91km<sup>2</sup>であり、県土面積の13.6%を占めています。

東京都心まで約40km、横浜まで約40km、甲府まで約60kmの位置にあり、相模川以東の相模原台地に広がる市街地と、その西側では森林・河川・湖などの自然環境に恵まれた地域を併せ持つ地域です。

管内東部の市街地の中心部をなしている中央区及び南区には、市全体の約23%の地域に、約76%を占める人口が集中しています。また、対照的に管内西部の緑区には神奈川県最高峰である蛭ヶ岳（1,673m）をはじめとする1,500～1,600m級の山々が連なる丹沢山塊があり、中央部は道志山系の東縁で比較的高度は低いが起伏の多い地形となっています。相模川を隔てて、北岸も、陣場山（855m）、景信山（727m）など小仏山地が連なっています。

管内を流れる主な河川は、相模川とその支流の道志川・早戸川・串川・秋山川・鳩川や境川などで、湖はいずれも人造湖で相模湖、津久井湖、城山湖、奥相模湖、宮ヶ瀬湖の5湖があり、総貯水量は5億3千万トンに達しています。

なお、宮ヶ瀬湖は最大貯水量約2億トンで首都圏最大の人造湖です。

### (2) 市世帯数、人口及び面積

	世帯数 (世帯)	総人口 (人)	男性 (人)	女性 (人)	面積 (k m <sup>2</sup> )
総 数	342,866	724,724	360,792	363,932	328.91
緑 区	76,584	168,035	84,434	83,601	253.93
中央区	129,012	274,197	136,874	137,323	36.87
南 区	137,270	282,492	139,484	143,008	38.11

令和5年4月1日現在

### (3) 交通

管内の鉄道網としては、東側の相模原台地で、J R 横浜線、小田急線、J R 相模線、京王線が運行され、北部にはJ R 中央線が東西に走っています。

また、主要な幹線道路として、中央自動車道（相模湖IC）、国道16号、20号並びに国道129号、412号、413号があり、管内の生活経済活動等を支えています。

特に、平成27年3月のさがみ縦貫道路の全線開通と、それに連絡している津久井広域道路が整備され、相模原インターチェンジの利便性が飛躍的に高まり、管内地域の発展に大きく貢献するものと期待されています。

### 3 予算

#### 令和5年度当初予算指定箇所別事業概要

令和5年7月1日現在  
(単位：千円)

年度対比 事業名		令和5年度		令和4年度	
		箇所数	予算額 (対前年比)	箇所数	予算額
河川 関係	河川修繕費	14	1,362,575	16	1,199,025
	河川改修事業費	17		15	
	水防情報基盤緊急事業費	5		3	
	計	36	1,362,575 (113.6%)	34	1,199,025
砂防 関係	砂防施設改良費	2	429,600	2	229,419
	砂防環境整備費	1		3	
	防災砂防事業費	3		5	
	通常砂防事業費	15		11	
	急傾斜地崩壊対策事業費	4		2	
計	25	429,600 (187.3%)	23	229,419	
公園 関係	公園整備費	3	277,000	3	232,000
	都市公園整備費	2		2	
	計	5	277,000 (119.4%)	5	232,000
合計		66	2,069,175 (124.6%)	62	1,660,444

※令和5年度の箇所数と予算額は、6月補正予算を含む。

#### 4 令和5年度管内の主要事業

##### (1) 河川改修事業

### 境川

区分	相模原市中央区淵野辺本町一丁目 他
事業概要	<p>東京都境を流れる境川は、川幅が狭小のうえ蛇行した河川であり、さらに、典型的な都市河川で流域開発が著しく進み、河川への負担が大きくなっていることから河川護岸の改修を実施する。</p> <p>○ 上流区間：新田橋～風戸橋：L=約1.82km 遊水地整備工 他</p> <p>○ 下流区間：根岸橋～馬場橋：L=約2.9km 護岸工、用地買収 他</p>
全体事業費	約230億円
令和5年度事業内容	護岸工、用地・補償他
事業期間	昭和60年度～令和21年度

上流区間 遊水地整備 本体工事完成  
(緑区川尻他)



遊水地平面図



下流区間護岸整備状況  
(中央区淵野辺本町一丁目他)





(2) 通常砂防事業

砂防指定地阿津川 他

区分	相模原市緑区寸沢嵐 他
事業概要	当管内には、台風や豪雨による土砂流出の危険性の高い溪流が点在しており、これに起因する土砂災害から住民の生命、財産を守るため災害防止施設の整備及び改築を実施する。 ○砂防指定地阿津川 他17箇所
全体事業費	約47億円（18箇所の合計）
令和5年度事業内容	堰堤工、溪流保全工、設計、地質調査、測量、用地・補償
事業期間	平成23年度～令和16年度予定（18箇所の最終年度）

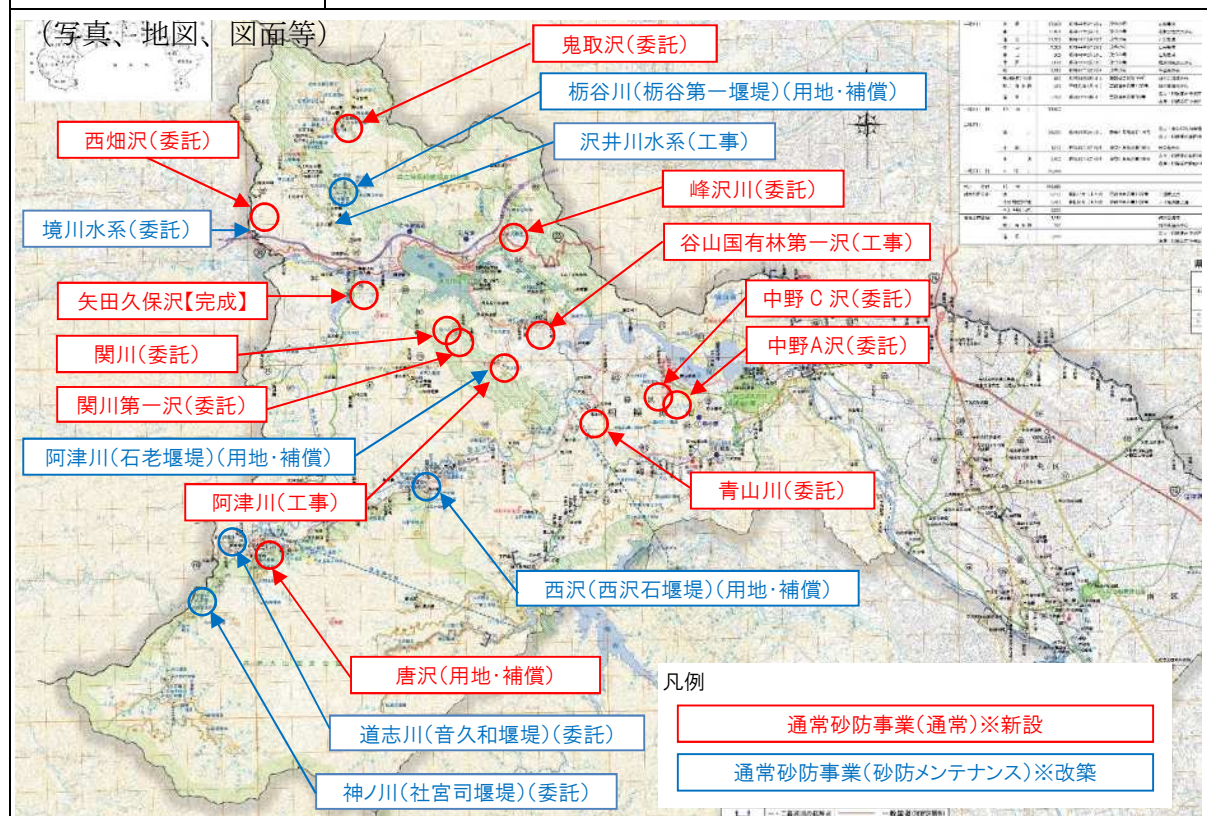

【矢田久保沢（令和3年度完成）】

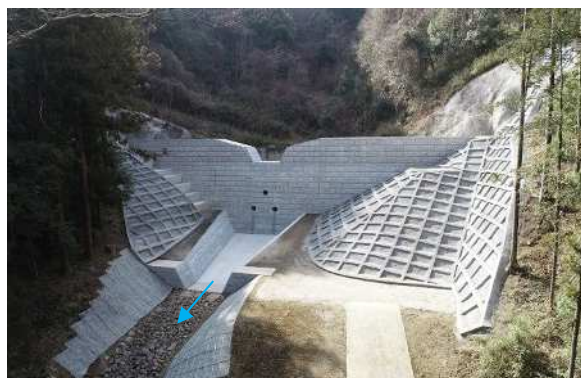

【関川第一沢（堰堤新設予定）】





(3) 急傾斜地崩壊対策事業

牧野上ノ久保地区 他

区分	相模原市緑区牧野 他
事業概要	当管内には、台風や豪雨による崩壊の恐れのある崖が点在しており、これに起因する土砂災害から住民の生命、財産を守るため災害防止施設の整備を実施する。 ○ 牧野上ノ久保地区 他 3 箇所
全体事業費	約 7 億円（4 箇所の合計）
令和 5 年度事業内容	法枠工、委託
事業期間	令和元年度～令和 7 年度（4 箇所の最終年度）

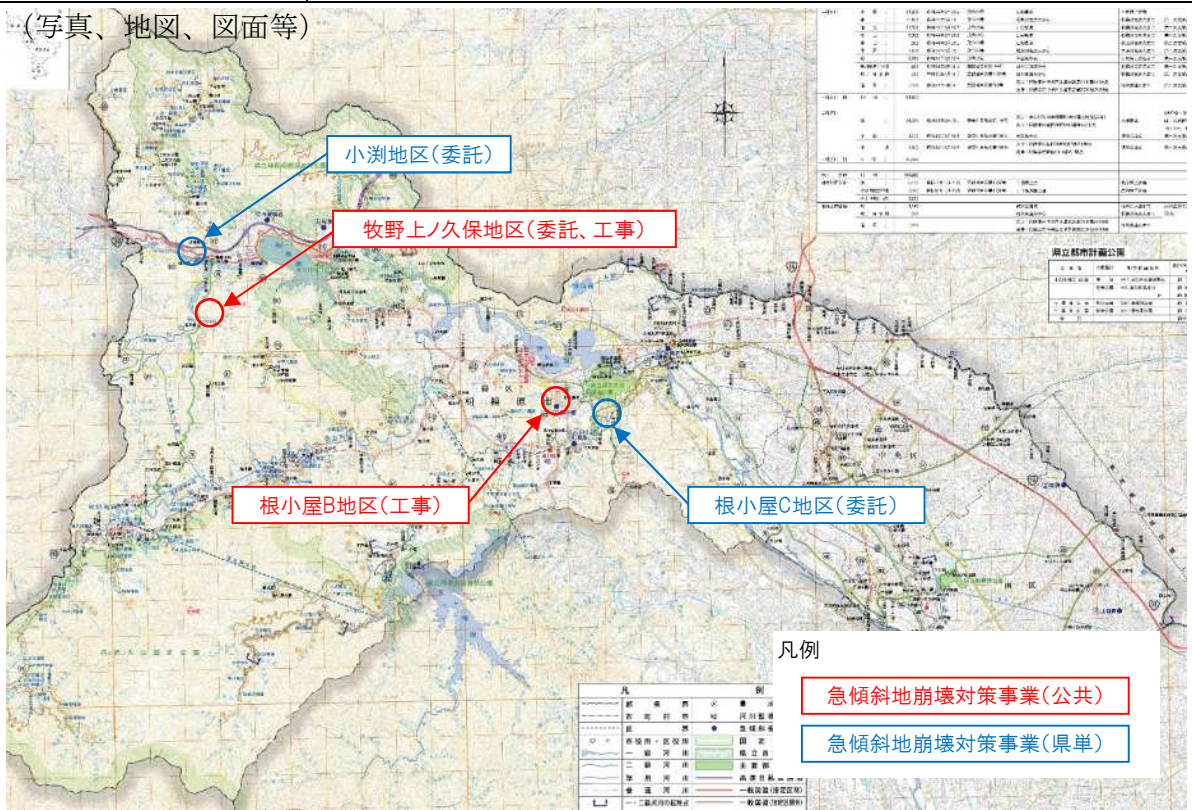

【牧野上ノ久保地区】

【根小屋B地区】



(4) 都市公園整備事業

県立津久井湖城山公園

区分	相模原市緑区根小屋 他
事業概要	津久井地域のシンボルである城山を中心としたエリアについて、森林等の豊かな自然と津久井城等の固有な歴史的資源を保全しながら広域的な活用を図るため、公園施設における老朽施設の更新及び公園施設の整備を実施する。 ○ 計画面積A=111.0ha
全体事業費	148億円
令和5年度事業内容	水景施設機器更新工、案内板整備工、用地取得等
事業期間	平成5年度～令和12年度

津久井湖城山公園 平面図



水の苑地 滝と噴水



拡大予定区域(小倉地区)



5 事務事業の実施概要

(1) 令和4年度工事執行状況

令和5年3月31日現在

款	項	目	事業名 (細事業)	県 単		公 共		計			
				執行 件数	決 算 額 (円)	執行 件数	決 算 額 (円)	執行 件数	決 算 額 (円)		
土 木 費	土木 管理 費	土木 総務	土木施設生活関連即応措置費	2	344,300			2	344,300		
			土木用地等調査管理費	2	622,512			2	622,512		
			小 計	4	966,812			4	966,812		
	橋りよ う費	維持 費	橋りよ う費	道路補修費	1	999,350			1	999,350	
				小 計	1	999,350			1	999,350	
	河 川 海 岸 費	河川 維持 費		河川一般管理費	1	216,000			1	216,000	
				河川維持一般管理費	25	6,293,648			25	6,293,648	
				河川修繕費	87	466,850,225			87	466,850,225	
				水防情報基盤緊急整備事業費	17	27,837,842			17	27,837,842	
				小 計	130	501,197,715			130	501,197,715	
		河川 改修 費			河川改修事業費	52	343,584,233	16	320,891,473	68	664,475,706
					河川維持改修事業費	8	63,851,978			8	63,851,978
					受託河川事業費						
		小 計	60	407,436,211	16	320,891,473	76	728,327,684			
		水防 費			水防施設維持費	4	7,030,782			4	7,030,782
	小 計				4	7,030,782			4	7,030,782	
	小 計				194	915,664,708	16	320,891,473	210	1,236,556,181	
	砂 防 費	砂防 維持 費			砂防計画調査費	1	1,420,000			1	1,420,000
					砂防維持管理費	6	852,570			6	852,570
					砂防施設改良費	8	23,333,154			8	23,333,154
					砂防環境整備費	4	6,177,000			4	6,177,000
					小 計	19	31,782,724			19	31,782,724
		新砂 設防 改施 良設 費等				防災砂防事業費	15	28,670,388			15
通常砂防事業費								12	95,065,377	12	95,065,377
砂防関係事業調査費								4	6,660,000	4	6,660,000
小 計						15	28,670,388	16	101,725,377	31	130,395,765
急傾斜地崩壊対策事業費						3	6,432,532	6	84,767,440	9	91,199,972
小 計	3	6,432,532	6	84,767,440	9	91,199,972					
小 計				37	66,885,644	22	186,492,817	59	253,378,461		
都 市 計 画 費	公 園 費			公園緑地等維持管理費	12	14,871,446			12	14,871,446	
				指定管理費	3	470,500,000			3	470,500,000	
				公園整備費	36	80,385,856			36	80,385,856	
				都市公園整備費			8	177,210,000	8	177,210,000	
				小 計	51	565,757,302	8	177,210,000	59	742,967,302	
管 総 理 費 務	管 財 理 費 産			県有施設感染症対策費	1	1,188,000			1	1,188,000	
				小 計	1	1,188,000			1	1,188,000	
総 計				288	1,551,461,816	46	684,594,290	334	2,236,056,106		

※ 併合執行を行った事業の件数については、執行額の大きい細事業に計上

(2) 令和4年度許認可等事務処理状況

河川法、砂防法、砂利採取法、採石法、都市公園法等による各種許認可のほか河川の境界確定を行うなど、適正な事務処理と行政指導に当たり、河川等の管理に万全を期した。

件名	令和3年度 未処理(件) (a)	令和4年度 申請(件) (b)	令和4年度度処理状況 (件) (a+b)				占用料及び手数料 に係る証紙収 入 (円)
			許可	不許可	取下	未処理	
河川占用等許可	0	293	290	0	0	3	5,660,544
砂防指定地内 行為許可	0	27	27	0	0	0	794,761
砂利採取認可	0	2	2	0	0	0	0
急傾斜地崩壊危険 区域内許可	0	8	8	0	0	0	0
公園占用許可	1	40	41	0	0	0	9,351,152
公園内行為許可	0	55	55	0	0	0	317,543
公園設置・管理許可	0	15	15	0	0	0	4,238,776
行政財産 目的外使用許可	有償0 無償0	有償1 無償0	1	0	0	0	187,119
公共用財産 使用等許可	有償0 無償0	有償6 無償9	15	0	0	0	1,687,740
公共用財産 自費施工承認	0	0	0	0	0	0	
境界確定	3	4	4	0	0	3	
公共用財産 用途廃止等	0	0	0	0	0	0	
土砂処理計画書届出	0	15	15	0	0	0	
土砂埋立行為許可	0	0	0	0	0	0	
計	4	475	473	0	0	6	22,237,635

### (3) 令和4年度用地取得及び補償状況

県土整備事業用地の取得に伴い物件を移転するための補償に鋭意努力し、県土整備事業の円滑な執行を図った。

令和5年3月31日現在

事業名	県単 公共 の別	公有財産購入費			補償、補填 及び賠償金		計 金額
		契約 件数	面積	金額	契約 件数	金額	
		件	m <sup>2</sup>	円	件	円	円
河川改修事業	県単	0	0.00	0	0	0	0
河川改修事業	公共	3	424.97	42,558,587	3	29,545,843	72,104,430
防災砂防事業	県単	※1 0	934.58	1,000,000	※1 0	100,000	1,100,000
通常砂防事業	公共	※2 43	4,121.27	4,409,744	※2 43	811,600	5,221,344
公園整備事業	県単	※1 0	418.53	1,332,706	1	2,612,025	3,944,731
都市公園整備事業	公共	2	10,248.33	95,500,000	1	8,000,000	103,500,000
合 計	県単	0	1,353.11	2,332,706	1	2,712,025	5,044,731
	公共	48	14,794.57	142,468,331	47	38,357,443	180,825,774
	計	48	16,147.68	144,801,037	48	41,069,468	185,870,505

※1 合併執行を行った事業の契約件数については、執行額の大きい事業に計上

※2 一筆の共有地を各共有者の持分ごとに契約を行ったため契約件数は43件と計上

(4) 令和4年度水防活動実績

(単位：班、人)

	4月	5月	6月	7月	8月	9月	10月	11月	12月	1月	2月	3月	計
配 備	5	2	1	6	4	11	3	0	0	0	0	0	32
員 数	13	6	4	19	11	29	8	0	0	0	0	0	90

※配備の回数は、配備班の数を計上する。

(単位：回)

準備配備	14
警戒配備	4
第一次非常配備	0

※注意報および警報の回数は、配備班が交代しても、発令から解除までの継続を1回と計上する。

【資料】

1 管理施設  
(1) 河川現況

令和5年4月1日現在

種別	河川名	延長(m)	施行年月日等		起点	終点	
一級河川	相模川	21,300	昭和44年3月20日	政令31号	山梨県境	小倉橋上流端	
	串川	12,100	昭和44年3月20日	政令31号	根無沢合流点から	相模川合流点まで	第一次支派川
	道志川	21,700	昭和44年3月20日	政令31号	山梨県境	相模川合流点まで	第一次支派川
	秋山川	7,000	昭和44年3月20日	政令31号	山梨県境	相模川合流点まで	第一次支派川
	金山川	500	昭和44年3月20日	政令31号	山梨県境	秋山川合流点まで	第二次支派川
	早戸川	7,170	昭和44年3月20日	政令31号	蛭沢川合流点から	中津川合流点まで	第二次支派川
	鳩川	9,290	昭和44年3月20日	政令31号	千歳橋から	六反橋上流端まで	第一次支派川 砂防区域と4,100m重複
	鳩川隧道分水路	260	昭和54年4月4日	建設省告示第789号	鳩川合流点から	相模川合流点まで	第一次支派川
	鳩川分水路	230	平成元年4月4日	建設省告示第1135号	鳩川合流点から	相模川合流点まで	第一次支派川
	道保川	2,400	昭和54年4月4日	建設省告示第789号	左岸：相模原市南区下溝字袋澤2303番の1地先 右岸：相模原市南区下溝字袋澤2501番の1地先	鳩川合流点まで	第二次支派川
小計（一級河川：10河川）	81,950						
二級河川	境川	24,025	昭和40年3月30日	神奈川県告示第196号	左岸：東京都町田市相原町4687番地地先(参考) 右岸：相模原市緑区川尻5693番地の2地先	大和市境	(根岸橋上流端より大和市境までの7,950mは、東京都管理区域)(都市計画決定延長は10,710、事業認可延長は、2,770m)
	小松川	1,210	昭和40年3月30日	神奈川県告示第196号	松風橋から	境川合流点	第一次支派川
	本沢	2,100	昭和40年3月30日	神奈川県告示第196号	左岸：相模原市緑区川尻6027番の8地先 右岸：相模原市緑区6026番の1地先	境川合流点	第一次支派川
小計（二級河川：3河川）	27,335						
河川 合計	13河川	109,285					
都市計画河川	境川	10,710	昭和43年10月23日	建設省告示第3137号	根岸橋上流端	二国橋上流端	
相模原市管理	鳩川	1,140			姥川合流点	鳩川分水路まで	河川法第16条の3の規定による(都市基盤河川改修事業)
	鳩川分水路	230			鳩川合流点から	相模川合流点まで	
	道保川	2,400			左岸：相模原市南区下溝字袋澤2303番の1地先 右岸：相模原市南区下溝字袋澤2501番の1地先	鳩川合流点まで	



## (2) 公園現況

令和5年4月1日現在

名称及び位置	公園の種類	都市計画・開設	告示年月日	面積	備考
県立相模湖公園 相模原市緑区 与瀬	都市公園 (地区公園)	都市計画決定  公園開設	S24. 5. 14 S38. 12. 24  S33. 11. 25 H8. 6. 1	2.4 ha 2.7 ha  1.9 ha 2.5 ha	
県立相模原公園 相模原市南区 麻溝台及び下溝	都市公園 (総合公園)	都市計画決定  公園開設	S46. 12. 28 S55. 12. 12 H2. 12. 4  S54. 4. 27 S60. 6. 16 H4. 10. 2 H7. 4. 1 H27. 4. 1	9.0 ha 19.0 ha 24.4 ha  9.0 ha 19.0 ha 23.7 ha 23.8 ha 26.0 ha	都市計画面積には 相模原市道 0.6haを含む
県立津久井湖城 山公園 相模原市緑区 根小屋ほか	都市公園 (広域公園)	都市計画決定  公園開設	H5. 11. 2 H9. 6. 10 R2. 3. 13  H11. 4. 1 H13. 4. 1 H15. 4. 1 H16. 4. 1 H18. 7. 1 H22. 7. 15 H27. 4. 1 R2. 4. 1	98.2 ha 98.3 ha 111.0 ha  5.6 ha 6.4 ha 12.9 ha 17.4 ha 25.9 ha 47.4 ha 77.7 ha 95.0 ha	都市計画面積には 津久井湖城山緑地 3.2haを含む

## (3) 砂防指定地一覧

令和5年4月1日現在

幹川名	溪流名	起 点 (上流端)	終 点 (下流端)	告 示
相模川 1 (1)	境川	R山梨県上野原市バチ外戸7212-1 L相模原市緑区佐野川字上岩3363-2	谷津ヶ沢合流点	S57. 9. 27 No. 1606
境川 1 (1)	夜追沢	R相模原市緑区佐野川字夜追沢3784 L " " " 字岩入3230-1	境川合流点まで	S55. 3. 9 No. 333
沢井川 9 (14)	沢井川①	R相模原市緑区佐野川字白沢106-イ L " " " 字須平102-1	②の上流端	S43. 11. 19 No. 3417
	沢井川②	R相模原市緑区佐野川字中和田478 L " " " 下和田498	R相模原市緑区沢井字中里西632-3 L " " " 中里東558	S19. 11. 24 No. 566
	沢井川③	②の下流端	R相模原市緑区小淵字藤野原下2601 L " " 沢井字カヨフ2780-49	S43. 11. 19 No. 3417
	川古寄沢①	R相模原市緑区佐野川字中和田434 L " " " " 431	沢井川合流点	S19. 11. 24 No. 566
	川古寄沢②	R相模原市緑区佐野川字中和田449 L " " " " 452-2	R相模原市緑区佐野川字中和田449 L " " " " 452-1	S62. 1. 26 No. 107
	野沢	R相模原市緑区佐野川字野沢2308 L " " " " 2283-1	沢井川合流点	S19. 11. 24 No. 566
	栃谷川	R相模原市緑区沢井字栃谷坂1784 L " " " 落合1096-1	沢井川合流点	S19. 3. 20 No. 146
	西沢	R相模原市緑区沢井字シヨゴ原1626 L " " " 弁財天1707	栃谷川合流点	S18. 5. 15 No. 146
	鬼取沢	R相模原市緑区佐野川字上和田日陰367 L " " " " 343	R相模原市緑区佐野川字上和田日陰370 L " " " " 340-イ	S63. 11. 8 No. 2163
	柏木沢①	R相模原市緑区佐野川字大久保183-イ L " " " 字桐ヶ久保168	沢井川合流点	H 3. 3. 5 No. 435
	柏木沢②	R相模原市緑区佐野川字大久保212 L " " " " 189	R相模原市緑区佐野川字大久保212 L " " " " 181	H15. 2. 13 No. 109
	柏木沢③	R相模原市緑区佐野川字大久保173 L " " " 字桐ヶ久保162	R相模原市緑区佐野川字大久保181 L " " " 字桐ヶ久保168	H19. 2. 6 No. 107
	連行沢	R相模原市緑区佐野川字朝日1298-4 L " " " 字小山920	R相模原市緑区上橋詰1401-1 L " " 和田口739-1	H 4. 3. 12 No. 606
	栃本沢	R相模原市緑区佐野川字栃本840番口 L " " " 字草木819	R相模原市緑区佐野川字栃本853番二 L " " " 字草木784番1	H 5. 3. 2 No. 498
秋山川 1 (1)	坂沢	相模原市緑区牧野字馬本4889 (L) 上流筆境を対岸に延長した線	秋山川合流点	S31. 2. 23 No. 343
篠原川 4 (5)	篠原川	R相模原市緑区牧野字大割目2946-1 L " " " 字日ノ入沢1654	R相模原市緑区牧野字大割目2957-1 L " " " 字日ノ入沢1654	S62. 1. 26 No. 107
	谷戸入沢①	R相模原市緑区牧野字下谷戸2201-口号 L " " " 字日ノ入沢2128-3	篠原川合流点	S56. 6. 26 No. 107
	谷戸入沢②	L相模原市緑区牧野字大割目2868	相模原市緑区牧野字大割目2947	S62. 1. 26 No. 1215
	南室川	相模原市緑区牧野地内10筆		H 8. 3. 15 No. 645
	佐野川	R相模原市緑区牧野字佐野川1622 L " " " " 1598-5	篠原川合流点	H 8. 12. 11 No. 2246

幹川名	溪流名	起 点 (上流端)	終 点 (下流端)	告 示
道志川 18 (24)	道志川	R相模原市緑区青根字音久和2858 L " " 牧野字神川10536-1	R相模原市緑区青根字此の間沢2755 L " " 牧野字滝ノ沢10579	S28. 11. 21 No. 1427
	青山川①	R相模原市緑区青山字田の人2850-1 L " " " 字石神前2852	道志川合流点	S48. 2. 23 No. 352
	青山川②	R相模原市緑区青山字清水野2779-2 L " " " 2792-5	R相模原市緑区青山字石神前2850-1 L " " " 2849-4	H 1. 1. 21 No. 81
	牧馬沢	相模原市緑区牧野字下牧野20上流筆境を対岸に延長した線	道志川合流点	S33. 4. 8 No. 1032
	若宮沢	R相模原市緑区青野原字若宮2156 L " " " 字八反野2229-1	道志川合流点	S14. 8. 12 No. 429
	古沢(寺沢)	R相模原市緑区青野原字東開戸2439-1 L " " " 字宮之会都2950-3	道志川合流点	S42. 11. 30 No. 3942
	西沢①	R相模原市緑区青野原字宮ノ会都2863-イ L " " " 字上ノ谷3375	R相模原市緑区青野原字宮ノ会都2864 L " " " 字 明日庭3116	S 8. 10. 30 No. 365
	西沢②	①の上流端より上流2kmの区間		S 3. 8. 14 No. 218
	境沢	R相模原市緑区青野原字青野尾3738 L " " 青根字糖又2	R相模原市緑区青野原字青野尾3736 L " " 青根字糖又2	S 8. 3. 30 No. 86
	湯口沢 (井口)	R相模原市緑区青野原字下山142 L " " " 字 荒井道上無番地	道志川合流点	T15. 9. 30 No. 143
	荒井沢	R相模原市緑区青野原字荒井道上無番地 L " " " 153	湯口沢合流点	T15. 9. 30 No. 143
	大洞沢	R相模原市緑区牧野字西久保11577 L " " " " 11541	R相模原市緑区牧野字石神11467 L " " " 字大洞11549	S37. 10. 30 No. 2729
	横山沢①	R相模原市緑区青根字横山692-1 L " " " 字橋津原1229-20	②の上流端	S 8. 10. 30 No. 365
	横山沢②	R相模原市緑区青根字横山690 L " " " " 692-4	R相模原市緑区青根字横山1074 L " " " " 718	T13. 8. 30 No. 500
	唐沢①	R相模原市緑区青根字駒入原1322 L " " " " 1317-1	R相模原市緑区青根字駒入原1322 L " " " 字上野1783-口	S 8. 3. 30 No. 86
	唐沢②	R相模原市緑区青根字橋津原1229-1 L " " " 駒入原1254-1	相模原市緑区青根字駒入原1254-9	R3. 10. 27 No. 1380
	此ノ間沢①	相模原市緑区青根地内の74筆		S24. 12. 21 No. 923
	此ノ間沢②	R相模原市緑区青根字下裾野2415 L " " " 字大前1317-1	道志川合流点	T14. 7. 28 No. 130
	園沢 (裾野沢)	R相模原市緑区青根字上青根2171 L " " " 字下裾野2454	此ノ間沢合流点	S 6. 3. 31 No. 76
	高瀬野沢	相模原市緑区青根字高瀬野3318-1	此ノ間沢合流点	S 5. 5. 15 No. 110
	中原沢	R相模原市緑区青野原字大久保1695-1 L " " " 字宮路1804	R相模原市緑区青野原字大久保1660 L " " " 字宮路1808-4	H20. 9. 18 No. 1127
	上ヶ谷戸沢	R相模原市緑区青野原字上ヶ谷戸3450 L " " " " 3447	R相模原市緑区青野原字上ヶ谷戸3391 L " " " " 3428	H20. 9. 18 No. 1127
	アビコ沢①	R相模原市緑区青山3915-1 L " " 青野原88	R相模原市緑区青山3899 L " " 青野原76-7	H24. 2. 27 NO. 199
	アビコ沢②	R相模原市緑区青山3899-1 L " " 青山3897-1	相模原市緑区青野原1-1	H28. 10. 19N 0. 1147

幹川名	溪流名	起 点 (上流端)	終 点 (下流端)	告 示
道志川 支川 神ノ川 3 (5)	神ノ川①	仏谷と金山谷の合流点から道志川合流点		S 9. 8.17 No. 401
	神ノ川②			T13. 8.30 No. 500
	神ノ川③			T15. 2.13 No. 14
	袖平沢	R相模原市緑区青根字社宮寺3723 L " " " " 3730	神ノ川合流点	T15. 2.13 No. 14
	大谷沢	神ノ川合流点より上流1,500mの区間		S 9. 8.17 No. 401
串川 10 (19)	尻久保川①	県道鳥屋川尻線	串川合流点	S37. 9.26 No. 2341
	尻久保川②	相模原市緑区根小屋2687-5 他8筆		H22.11.1 NO.1278
	葦尾根沢①	R相模原市緑区根小屋字谷戸3300 L " " " " 3200	R相模原市緑区長竹字葦尾根2621 L " " " " 字沢端2985	S37.11.14 No. 2866
	葦尾根沢②	①の下流端	串川合流点	S35. 9.16 No. 2005
	葦尾根沢③	R相模原市緑区字長竹字谷戸3264-4 L " " " " 3268-2	R相模原市緑区長竹字谷戸3208 L " " " " 3209	H12. 5.10 No.1281
	葦尾根沢④	R相模原市緑区青山字大鹿2033-2 L " " " " 1989-1	R相模原市緑区長竹字谷戸2044-1 L " " " " 2047	H14. 5. 8 No. 363
	葦尾根沢⑤	R相模原市緑区青山字大鹿2033-4 L " " " " 2047	R相模原市緑区青山字大鹿2033-4 L " " " " 1989-1	H17. 3.14 No. 270
	谷戸沢	相模原市緑区鳥屋2911-1他	串川合流点	S57. 9.27 No.1606
	根無沢	R相模原市緑区鳥屋字平戸2482 L " " " " 2487	串川合流点	S36. 1.27 No. 105
	栗焼沢	R相模原市緑区鳥屋字栗焼沢2317 L " " " " 2318	串川合流点	S36. 1.27 No. 105
	宝樹沢	R相模原市緑区鳥屋字宝樹沢2253-1 L " " " " 2274-1	相模原市緑区鳥屋奥野3629	H 5. 3.25 No. 939
	南山沢①	R相模原市緑区青山字沢入1607 L " " " " 字小地原下1708	串川合流点	H11. 3.17 No. 660
	南山沢② (釜尾南山沢)	R相模原市緑区青山字入澤1926 L " " " " 字釜尾1890-1	R相模原市緑区青山字入澤1912 L " " " " 字釜尾1894	H12.11.28 No.2234
	大堀沢①	R相模原市緑区青山字平代山465-1 L " " " 長竹字久保953-1	R相模原市緑区青山字平代山465-1 L " " " 長竹字久保953-1	H14. 5. 8 No. 363
	大堀沢②	R相模原市緑区青山字平代山465-1 L " " " 長竹字久保953-3	R相模原市緑区青山字平代山465-1 L相模原市緑区長竹字久保953-3	H15. 1.10 No. 16
	大堀沢③	R相模原市緑区青山字杉木平267 L " " " 長竹字西1119	R相模原市緑区青山字杉木平365-1 L " " " 長竹字西1023	H19. 5.21 No. 640
	大堀沢④	R相模原市緑区青山字杉木平267-1 L " " " 長竹字西1118-3	R相模原市緑区青山字外開戸262-2 L " " " 長竹字森1127-1	H20. 9.18 No. 1127
	オレ沢	R相模原市緑区鳥屋字石原3124-1		H17. 3.14 No. 270
	竹野々沢	R相模原市緑区青山字竹野々2407 L " " " " 2402	栗焼沢合流点	S36. 1.27 No. 105

幹川名	溪流名	起 点 (上流端)	終 点 (下流端)	告 示
相模川 15 (21)	底沢	R相模原市緑区小原字長久保401-4 L " " 千木良字五本松1365-8	相模川合流点	S32. 5. 4 No. 694
	阿津川①	R相模原市緑区寸沢嵐字西川2868-1 L " " " " 2888-ロ	R相模原市緑区寸沢嵐字高谷747 L " " 若柳字久保629	S43. 11. 19 No. 3417
	阿津川②	R相模原市緑区寸沢嵐字西川2886-イ L " " " " 2895-イ	①の上流端	S48. 2. 23 No. 352
	阿津川③	相模原市緑区寸沢嵐字谷山2469-9	R相模原市南区寸沢嵐字西川2886-5 L相模原市緑区寸沢嵐字西川2886-10	H28. 10. 19 No. 1147
	山口川	R相模原市緑区寸沢嵐字鼠坂下3389-1 L " " " " 3393	阿津川合流点	S48. 2. 23 No. 352
	関川	R相模原市緑区寸沢嵐字関川3571-1 2号 L相模原市緑区寸沢嵐字関川3571-1 3号	R相模原市緑区寸沢嵐字関川3571-1 6号 L相模原市緑区寸沢嵐字関川3571-1 5号	H 9. 12. 22 No. 2166
	下田沢	R相模原市緑区寸沢嵐字鼠坂南3393-1 L " " " " 3400-1	山口川の上流端	S63. 3. 18 No. 800
	相の山沢	相模原市緑区若柳字阿津西大道北1462	相模原市緑区若柳字阿津西大道南1414番地の上流筆境	S48. 2. 23 No. 352
	大沢川	R相模原市緑区中野字樋口1974 L " " " " 字菅沢2800	R相模原市緑区中野字西川坂1672-1 L " " 又野字道下134	S43. 11. 19 No. 3417
	谷津川①	R相模原市緑区川尻字谷津2141 L " " " " 2183-1	相模川合流点まで	S38. 9. 18 No. 2411
	谷津川②	相模原市緑区谷ヶ原1丁目941-3	相模原市緑区谷ヶ原1丁目935-1	H14. 5. 8 No. 363
	谷津川③	R相模原市緑区谷ヶ原1丁目935-1	相模原市緑区谷ヶ原1丁目929	H18. 10. 27 No. 1251
	鳩川	R相模原市中央区上溝地内市道 L " " " " 6-577号線	姥川合流点	S41. 8. 6 No. 2539
	三井沢	R相模原市緑区三井字大沢入1392 L " " " " 1422	R相模原市緑区三井字大沢入1385-1 L " " " " 字金沢1443	H12. 11. 28 No. 2234
	中野沢	R相模原市緑区中野字上奈良井1192-1 L " " " " " 1181-1	R相模原市緑区中野字上奈良井1181-1 L " " " " " 1192-1	H14. 3. 7 No. 145
	大久保沢①	R相模原市緑区小原字入山498 L " " " " " 473-1	R相模原市緑区小原字入山505 L " " " " " 465-1	H14. 5. 8 No. 363
	大久保沢②	R相模原市緑区小原字入山461 L " " " " 字大善作441-イ	R相模原市緑区小原字入山505 L " " " " 字大善作438	H15. 11. 13 No. 1448
	与瀬中野沢①	R相模原市緑区与瀬30-㍑ L " " " " 1-1	R相模原市緑区与瀬31-1 L " " " " 1-1	H24. 10. 10 NO. 1088
	与瀬中野沢②	相模原市緑区与瀬25-イ-1	相模原市緑区与瀬113-1地先道路敷	H25. 12. 24 NO. 1293
	矢田久保沢	R相模原市緑区日連1115-イ-2 L相模原市緑区日連1115-1	R相模原市緑区日連1036-1地先 L相模原市緑区日連1042-1	H28. 10. 19 NO. 1147
谷山国有林 第一沢	相模原市緑区寸沢嵐字谷山2469-3	R相模原市緑区寸沢嵐字谷山2527-5 L " " " " 2527-3	R3. 11. 15 NO. 1440	
早戸川 3 (8)	早戸川①	大滝沢合流点	相模原市緑区鳥屋奥野3629	S33. 12. 9 No. 2117
	早戸川②	相模原市緑区鳥屋奥野3627地内鳥屋金沢合流点より上流5,000mの区間		S33. 4. 8 No. 1032
	早戸川③	①～② 大滝沢合流点-鳥屋金沢合流点まで官民境界から左右1,000m		S38. 8. 29 No. 2220

幹川名	溪流名	起 点 (上流端)	終 点 (下流端)	告 示	
早戸川	早戸川④	相模原市緑区鳥屋奥野3672	水沢合流点	T14. 5.18 No. 91	
	早戸川⑤	R相模原市緑区鳥屋奥野3852 より下流2,000mの区間 L " " " 3547 "		T14. 5.18 No. 91	
	早戸川⑥	R相模原市緑区鳥屋杉沢3459-1 L " " 宮ヶ瀬入河原796	R相模原市緑区鳥屋杉沢3456 L " " 宮ヶ瀬入河原793	S12.10.27 No. 642	
	水沢	早戸川合流点より上流2,000mの区間		T14. 5.18 No. 91	
	鳥屋金沢	早戸川合流点より上流2,000mの区間		T14. 5.18 No. 91	
計	一級河川	相模川水系	65溪流	99箇所	

(4) 急傾斜地崩壊危険区域

令和5年4月1日現在

番号	区域名	位 置	指定年月日	面 積
202	上鶴間	相模原市南区上鶴間	昭和47年3月28日	0.73 ha
203	古淵	相模原市南区古淵	昭和47年3月28日	1.66 ha
1207	久保沢	相模原市緑区久保沢3丁目 相模原市緑区谷ヶ原2丁目	平成12年3月31日	0.90 ha
1238	与瀬	相模原市緑区与瀬	平成14年2月12日	1.30 ha
1306	与瀬横道	相模原市緑区与瀬大字吉野	平成17年3月22日	0.92 ha
1395	稲生	相模原市緑区長竹	平成20年7月15日	1.14 ha
1407	根小屋	相模原市緑区根小屋	平成21年1月20日	0.59 ha
		相模原市緑区根小屋	平成26年11月4日	0.26 ha
1542	寸沢嵐	相模原市緑区寸沢嵐	平成27年6月30日	0.32 ha
1577	古淵4丁目	相模原市南区古淵4丁目	平成29年6月2日	0.09 ha
1594	牧野上ノ久保	相模原市緑区牧野	令和3年2月16日	0.33 ha
		相模原市緑区牧野	令和4年11月8日	0.15 ha
1615	根小屋B	相模原市緑区根小屋	令和4年8月26日	0.38 ha
計	11 区域			8.77 ha

## 2 財産管理状況

### (1) 土地

#### ア 行政財産

令和5年3月31日現在

所在地	用途(名称)	取得年月日	面積(m <sup>2</sup> )	価格(千円)
相模原市緑区中野937-2	津久井合同庁舎	S 44. 5. 9	4,124.73	206,839
相模原市緑区中野636-3	倉庫敷地	S 29. 1. 6	1,321.71	58,671
相模原市緑区与瀬402外	県立相模湖公園	S 33.10.30 H 1.12.22	30,136.91	1,223,980
相模原市緑区城山2-24-1外	県立津久井湖城山公園(左岸)	S 40. 3.26 H 6. 2. 9	19,980.00	531,468
相模原市緑区太井1274-1外	県立津久井湖城山公園(右岸)	S 40. 3.26 H 25.12.19 R 2. 3.17 R 5. 1.24 R 5. 3. 8	948,496.93	175,567
相模原市南区下溝～麻溝台	県立相模原公園	S 48. 2. 1 H 7. 1.25	167,324.67	375,577
相模原市南区下溝1904外	県立相模原公園(せせらぎの園)	H 14. 4. 1	19,008.17	207,417
計(7件)			1,190,393.12	2,779,519

#### イ 普通財産

令和5年3月31日現在

所在地	用途(名称)	取得年月日	面積(m <sup>2</sup> )	価格(千円)
相模原市緑区太井1274-30外1筆	津久井湖園地(津久井湖観光センター)	S 40. 3.26	1,050.00	38,398
相模原市緑区青野原字上前戸416-6外1筆	廃道敷	S 49.11. 8	616.00	9
相模原市緑区寸沢嵐字関川3547-4外4筆	廃道敷	S 41. 1.20	877.00	15
相模原市緑区青野原字青野尾3730-7外2筆	廃道敷	S 45.12. 8	171.00	3
相模原市緑区鳥屋字道場1488-3	廃道敷	S 49.11. 8	169.09	2,521
相模原市緑区日連字若曾根569-4外2筆	廃道敷	S 49.11. 8	66.84	1,677
相模原市緑区青山字外開戸241-11	廃道敷	H 6.10.28	60.00	2
相模原市緑区青山3076-4外6筆	廃道敷	S 49.12.26	310.54	7,395
相模原市緑区吉野54-5外7筆	廃道敷	H 22.10. 1	200.26	251
相模原市緑区鳥屋字馬石96-6外2筆	廃川敷	S 61.12. 9	730.00	14
相模原市南区上鶴間2-1329-8外5筆	旧畑かん	S 33. 3.12 S 34. 1.21	198.09	24,712
相模原市中央区宮下本町3-1786-14外3筆	廃川敷	H 21. 5.25 H 21. 7.29	139.27	11,808
計(12件)			4,588.09	86,805

## (2) 建物

令和5年3月31日現在

施設名 (所在地)	用途(名称)	構造	取得 年月日	延べ床面積 (㎡)	価格 (千円)
津久井合同庁舎本館棟 (緑区中野937-2)	合同庁舎	鉄筋コンクリート造 地上4階	R2.2.13	2,996.88	1,360,914
津久井合同庁舎車庫・倉庫棟 (緑区中野937-2)	車庫・倉庫	鉄骨造 地上2階	R2.3.19	646.40	179,443
小計(2件)				3,643.28	1,540,357
資機材倉庫 (緑区中野636-3)	資機材倉庫	鉄骨コンクリート造 平屋建	S58. 3.31	203.27	3,093
小計(1件)				203.27	3,093
相模湖公園 (緑区与瀬317-1)	公衆便所	鉄筋コンクリート造 平屋建	H 2. 7. 2	80.24	14,349
相模湖公園 (緑区与瀬317-1)	地下駐車場	鉄筋コンクリート造 平屋建	H 4. 9.30	4,166.08	150,365
相模湖公園 (緑区与瀬317-1)	公園管理事務所	木造平屋建	H 8. 3.15	35.52	1,082
小計(3件)				4,281.84	165,796
津久井湖城山公園 (緑区城山2-9)	左岸公衆便所	鉄筋コンクリート造 平屋建	H 4. 3.15	49.92	6,267
津久井湖城山公園 (緑区城山2-9)	左岸管理員詰所	鉄筋コンクリート造 平屋建	H10. 3.15	144.55	19,457
津久井湖城山公園 (緑区城山2-9)	左岸公衆便所	鉄筋コンクリート造 平屋建	H10.10.16	67.19	11,210
津久井湖城山公園 (緑区太井1274-11)	右岸公衆便所	木造平屋建	H22.5.28	60.54	22,098
津久井湖城山公園 (緑区根小屋162)	管理員詰所	木造平屋建	H19.3.25	148.23	37,400
津久井湖城山公園 (緑区根小屋162)	パークセンター	コンクリートブロック造	H18.2.28	356.49	30,240
津久井湖城山公園 (緑区根小屋162)	公衆便所	木造平屋建	H18.2.28	74.52	15,669
津久井湖城山公園 (緑区根小屋162)	研修棟	木造平屋建	H19.3.25	147.57	12,453
小計(8件)				1,049.01	154,794
相模原公園 (南区下溝～麻溝台)	せせらぎの園便所	鉄筋コンクリート造 平屋建	H17.4.1	14.92	5,053
相模原公園 (南区下溝～麻溝台)	公衆便所	鉄筋コンクリート造 平屋建	S54. 2. 6	38.50	3,009
相模原公園 (南区下溝～麻溝台)	公衆便所	鉄筋コンクリート造 平屋建	S56.10.16	18.00	923
相模原公園 (南区下溝～麻溝台)	公衆便所	鉄筋コンクリート造 平屋建	S59. 3.27	47.74	3,307
相模原公園 (南区下溝～麻溝台)	公園ナビステーション	コンクリートブロック造 平屋建	S60. 3.30	202.20	4,321
相模原公園 (南区下溝～麻溝台)	緑の相談所 緑化ホール	木造平屋建	H 4. 3.30	127.72	2,891
相模原公園 (南区下溝～麻溝台)	管理事務所	木造平屋建	H 4. 3.30	409.42	8,330
相模原公園 (南区下溝～麻溝台)	公衆便所	木造平屋建	H 4. 3.30	53.16	1,495
相模原公園 (南区下溝～麻溝台)	サカタのタネ グリーンハウス	鉄筋鉄骨コンクリート造 地下1F、地上2F	H 4. 7.30	2,879.29	345,697
相模原公園 (南区下溝～麻溝台)	サカタのタネ グリーンハウス機械棟	鉄筋コンクリート造 平屋建	H 4. 7.30	240.00	49,599
相模原公園 (南区下溝～麻溝台)	公衆便所	鉄筋コンクリート造 平屋建	H4.4.1	67.00	9,350
相模原公園 (南区下溝～麻溝台)	公衆便所	鉄筋コンクリート造 平屋建	H15.4.1	48.40	14,903
小計(12件)				4,146.35	448,878
計(26件)				13,323.75	2,312,918

※ すべて行政財産



## (3) 重要物品管理状況

令和5年4月1日現在

細分類	品目	数量	価格(円)	備考
計測機器類	トランシット(GTS-310FⅡ)	1	2,163,000	2階書庫
	トランシット(NICON PRISM)	1	5,974,000	2階書庫
冷暖房機器類	エアコン(室外機)EHP-1	1	1,088,355	相模原公園
	エアコン(室外機)EHP-2	1	1,088,355	相模原公園
諸機械類	送風機	1	2,213,500	相模湖第三送気所
	テレメータ監視装置	1	24,445,030	河川監視室
	水位計	1	14,490,000	串川橋
	水位計	1	14,853,300	風戸橋
	監視局兼雨量観測局	1	12,730,859	高相合同庁舎
	水位観測局	1	4,917,740	昭和橋
	水位観測局	1	4,922,000	幸延寺橋
	水位観測局	1	5,332,740	石橋
	水位観測局	1	7,058,000	高橋
	遠方監視制御装置	1	71,714,955	河川監視室
	情報収集配信装置	1	41,557,984	河川監視室
	新町屋橋観測局	1	12,245,783	緑区町屋3丁目地先
船車類	小型貨物自動車(相模400す3829)	1	1,307,250	
	小型貨物自動車(相模400せ6212)	1	1,040,917	
	普通乗用自動車(相模301ゆ6643)	1	2,065,310	
	小型貨物自動車(相模400こ2503)	1	1,912,850	
	PHEV自動車(相模400せ8986)	1	4,578,560	
標本・美術品類	山城模型	1	3,160,000	津久井湖城山公園
	彫刻	1	3,500,000	相模原公園
合 計		23	244,360,488	

### 3 水防組織

#### (1) 組織系統

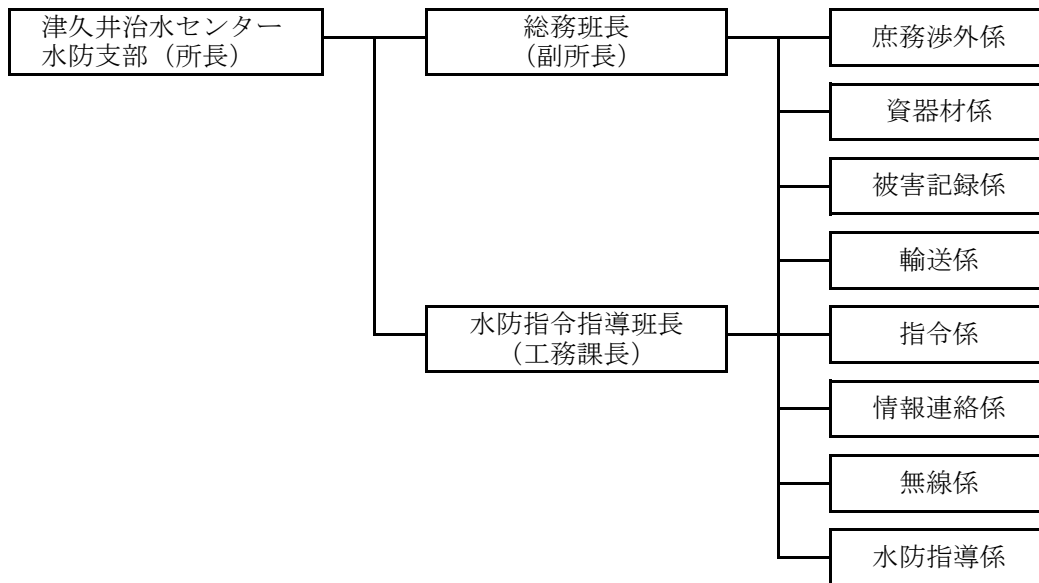

#### (2) 水防事務分掌

支部の事務分掌は次のとおりとする。

##### (総務班)

- i 庶務渉外係 支部要員の召集、給食、自動車の配備、水防事務の取りまとめ、立案、報告、公用負担の指導、現地連絡、報道関係、水防管理団体からの資材要請事務等
- ii 資器材係 水防資器材の整備調整、輸送、受付及びその事務
- iii 被害記録係 水防時における河川等の被害の収集・取りまとめ及び関係諸機関への報告等
- iv 輸送係 水防時における輸送業務全般

##### (水防指令指導班)

- i 指令係 状況の把握及び判定並びに水防警報、立退き指示の立案及び発信、洪水予報の通知、その他支部長が特に認めた事項の伝達
- ii 情報連絡係 洪水予報等気象情報の受信記録、テレビ、ラジオの情報記録、雨量、水位その他報告事項の情報収集、並びに記録取りまとめ及び報告
- iii 無線係 水防時における水防無線テレメーター等の整備及び保守
- iv 水防指導係 水防時における巡視、水位記録の収集及び水防作業の現地指導





厚木土木事務所津久井治水センター管内図



津久井湖城山公園キャラクター

**武者サビ君**

神奈川県厚木土木事務所津久井治水センター  
相模原市緑区中野 937-2 〒252-0157 電話 042-784-1111(代表)  
ホームページ URL <https://www.pref.kanagawa.jp/docs/n7t/cnt/f6840>