



神奈川県

令和6年度

厚木土木事務所

津久井治水センター

事業概要

令和6年（2024年）6月

厚木土木事務所
津久井治水センター所管区域



津久井治水センターは、相模原市内の河川（県管理）・急傾斜地・砂防指定地・県立都市公園等に係る業務を行っています。

目 次

1 所管区域の概要

(1) 地域特性	1
(2) 所管市内（相模原市）の「世帯数・人口 及び 面積」	1
(3) 所管施設の概要	
ア 河川の概要	2
イ 砂防の概要	3
ウ 公園の概要	4

2 予算

(1) 令和6年度（2024年度）当初予算指定箇所別事業概要	6
(2) 令和5年度（2023年度）予算執行状況	
ア 収入	7
イ 支出	8
(3) 令和6年度（2024年度）主要事業	
ア 河川事業	9
イ 砂防事業	10
ウ 急傾斜地崩壊対策事業	11
エ 公園事業	12

3 事務事業の実施概要

(1) 令和5年度（2023年度）工事執行状況	13
(2) 令和5年度（2023年度）許認可等事務処理状況	14
(3) 令和5年度（2023年度）用地取得及び補償状況	15

4 管理施設

(1) 河川現況	16
(2) 砂防指定地一覧	17
(3) 急傾斜地崩壊危険区域	21
(4) 公園現況	22

【資料編】

1 組織

(1) 事務所の機構	23
(2) 沿革	23
(3) 職員の配置状況及び分掌事務	24

2 財産管理状況

(1) 土地	
ア 行政財産 イ 普通財産	25
(2) 建物	26

1 所管区域の概要

(1) 地域特性

神奈川県 厚木土木事務所 津久井治水センターの所管区域は、平成22年(2010年)4月1日に政令指定都市へ移行した「相模原市域(全域)」であり、県土面積全体の約13.6%を占めている。(市域面積 328.91km²)

相模原市(計3区)の中心部は、東京都心から約40km、横浜から約40km、甲府から約60kmの位置にあり、相模川を境に、東側の相模原台地に広がる市街地(中央区、南区)と、西側の山々や森林・河川・湖という自然環境に恵まれた地域(緑区)とに、大きく分かれています。

管内東部の相模原市中央区及び南区(市全体面積の約23%の地域)には、約76%を占める人口が集中し、管内西部の緑区(旧津久井4町、市全体面積の約77%の地域)には、残る約24%の人口となっている。

相模川の西側には、県の最高峰である蛭ヶ岳(標高1,673m)をはじめとする1,500~1,600m級の「丹沢山塊」が広がり、陣馬山(855m)、景信山(727m)など小仏山地が連なっています。

管内(相模原市域)を流れる主な河川としては、相模川とその支流となる道志川・早戸川・串川・秋山川・鳩川や境川などがあり、湖(いずれも人造湖)は、相模湖・津久井湖・城山湖・奥相模湖、及び宮ヶ瀬湖の計5湖があり、これら湖の総貯水量は5億3千万トンとなっている。

なお、相模原市域の鉄道網は、北東部から南東部には、JR横浜線・相模線、京王線、小田急線が、北部にはJR中央本線が走っている。

また、主要な幹線道路網としては、北部の中央自動車道や国道16号・20号並びに国道129号・412号などがある。特に、平成27年(2015年)3月に全線開通した「さがみ縦貫道路」によって、交通の利便性は飛躍的に向上し、地域の発展に大きく貢献している。

(2) 所管市内(相模原市)の「世帯数・人口及び面積」

	世帯数 (世帯)	総人口 (人)	男性 (人)	女性 (人)	面積 (km ²)
総数	346,325	723,435	360,121	363,314	328.91
緑区	77,118	166,979	83,840	83,139	253.93
中央区	130,578	273,903	136,672	137,231	36.87
南区	138,629	282,553	139,609	142,944	38.11

令和6年(2024年)4月1日現在

(3) 所管施設の概要

ア 河川の概要

(ア) 河川の現状

当所は、相模川と、相模川の支川串川、道志川、秋山川、金山川、早戸川、鳩川、鳩川隧道分水路、鳩川分水路、道保川、並びに、境川と境川の支川小松川、本沢の13河川を管理している。

このうち、「串川」は、その源を相模原市緑区西部のほおづき山に根無川として発し、道志川、中津川の間を流下し相模川に流入する流路延長約12kmの河川である。

串川の治水事業については、昭和47年(1972年)の水害を契機に着手された「災害関連事業」をはじめとし、昭和60年(1985年)の「局部改良事業」や昭和63年(1988年)の「小規模河川改修事業」などが実施され、近年では、緑区根小屋において護岸整備などの「河川改修事業」を実施している。

また、「境川」は、その源を相模原市緑区の城山湖付近に発し、東京都と神奈川県の間を南に流下して、柏尾川などの支川を合わせて相模湾に注ぐ、流路延長約52kmの河川である。

治水事業については、昭和30年代前半(1950年代後半)から流域の開発が進み、急激に都市化が進展したことにより、浸水被害の危険性が増大したため、国庫補助事業、及び、県単独事業を合わせて河川整備を推進してきた。しかし、早急に治水安全度を上げるためには、流域対策を含めた治水対策に取り組む必要があったことから、昭和56年(1981年)に「境川流域整備計画」を策定し整備を進めてきた。さらに、平成16年(2004年)に施行された「特定都市河川浸水被害対策法」に基づき、平成26年(2014年)2月に「特定都市河川」及び「特定都市河川流域」の指定を行った。また、平成27年(2015年)4月には、「境川水系河川整備計画」を策定し、時間雨量概ね60mmの河川整備を進めている。

(イ) 今後の河川整備の方向

管内の河川は、都市化の進展による流出量の増大、護岸の老朽化などのため、近年たびたび浸水被害や災害が発生しており、特に令和元年(2019年)の台風19号では、串川や境川などで大きな被害が生じた。こうしたことから、串川においては、河床整理や護岸補修等を行うとともに、未改修箇所の整備を進める。また、境川においては、河川整備計画に基づき、河川整備を推進していく。

イ 砂防の概要

(ア) 砂防の現状

管内の砂防指定溪流は、主に丹沢山地等の急峻な山々が連なる相模原市西部にあり、溪流には溪岸の崩壊堆積物が存在する等、土砂流出による災害の危険が極めて高い状況である。

砂防事業については、現在、阿津川等 18 溪流で周辺の自然環境に配慮しながら砂防えん堤、溪流保全工の整備を進めている。

また、急傾斜地崩壊危険区域は、管内に 11 箇所あり、山地や河岸段丘の崖地にあつて、脆弱な堆積物層で構成される斜面が多く、崖崩れによる災害発生の危険度が高い地域である。

現在、相模原市「牧野上ノ久保」地区等 4 地区で急傾斜地崩壊対策事業を進めている。

(イ) 今後の砂防整備の方向

砂防えん堤、急傾斜地崩壊防止施設等の整備により、その効果が着実に見えてきているが、まだまだ十分な安全性が確保できたとはいえない状況にある。県民の生命・財産を守り、安全なまちづくりを進めていくために、引き続き土砂災害防止施設整備を推進していくとともに、「土砂災害防止法」に基づく土砂災害警戒区域等の 2 巡目以降の基礎調査を進め、相模原市と連携し緊急時における避難体制の整備を促進するなどソフト面の対策を推進していく。

管内の砂防事業箇所は、自然環境豊かな地域が多いため、今後も生態系等に配慮するとともに、自然環境にも調和した砂防事業を推進していく。

また、急傾斜地崩壊対策事業については、新規指定を進め整備を図るとともに、急傾斜地が都市における貴重な緑地空間であることから、斜面緑地の保全に配慮した崖崩れ対策を推進していく。

ウ 公園の概要

(ア) 公園の現状

当所が所管する県立都市公園は、相模原市内の「相模湖公園」、「相模原公園」、「津久井湖城山公園」の3か所である。

「相模湖公園」は、多目的ダムとして相模川に築造された相模ダムの完成にともない誕生した相模湖の畔に位置する約 2.5ha の比較的小規模の公園だが、地域住民の身近な余暇利用施設として親しまれているとともに、地域の代表的な観光スポットとして年間を通して訪れる観光客も多い都市公園である。

「相模原公園」は、相模原市南区に位置し、起伏のゆるやかな相模原段丘に立地する都市公園で、雑木林に囲まれた園内には、芝生広場やフランス式庭園、大温室、花しょうぶ園、花壇などが点在し、花と緑と水に満ちた景観が楽しめ、ハナショウブをはじめ四季を通じて様々な花が咲き競うことから「かながわの花の名所 100 選」に選ばれおり、家族やグループで伸び伸びと過ごせる憩いの場所として地域の人々に親しまれている。

「津久井湖城山公園」は、相模原市緑区に位置し、津久井湖畔にそびえる城山（標高 375m）を中心とする広域公園で、地域のシンボルである城山は、かつて「津久井城」と呼ばれた山城であり、関東地方で有数の戦国時代の山城の遺構が残されているほか、大部分が国有林として保護されていたことから、広大な樹林地が残されている。また、城山ダム左岸側の「水の苑地」、右岸側の「花の苑地」では、噴水や花々が楽しめ、城山の斜面は、桜の名所として親しまれている。

(イ) 今後の公園整備の方向

県立都市公園は、県民の憩いの場となることはもとより、災害時の避難場所や地域のにぎわいの拠点などにもなり、近年、少子高齢化の進展など社会経済情勢の変化に加え、地球規模での温暖化などの環境問題も顕在化する中で、都市公園へのニーズは、多様なものとなっている。県の総合計画である「かながわグランドデザイン」では、都市のみどりを保全・活用するため、県立都市公園の整備・管理に取り組むこととしている。

「相模湖公園」では、相模湖の湖岸にある美しい眺望と親水性を有する公園として、また、ボート競技のメッカや観光地として、県民に親しまれる公園となるよう管理運営を行う。

「相模原公園」では、フランス式庭園や花しょうぶ園、メタセコイヤの並木をはじめ、グリーンハウスなど、花や熱帯植物が1年中楽しめる美しい公園として、また、グリーンアーカイブス機能を有する公園ナビステーションなど緑化普及の情報発信基地として、多様な機能を有する県民に親しまれる公園となるよう管理運営を行う。

「津久井湖城山公園」では、城山を中心とした自然資源と歴史資源の保全と地域に根ざした活用を図る(地域を形成する拠点となる)公園として、また、“森”と“湖”でかたちづくられる美しい風景の中で、誰もが気軽に憩い楽しむことのできる公園として管理運営を行うものとする。

2 予算

(1) 令和6年度(2024年度)当初予算指定箇所別事業概要

令和6年4月1日現在
(単位:千円)

年度対比 事業名		令和6年度		令和5年度	
		箇所数	予算額 (対前年比)	箇所数	予算額
河川 関係	河川修繕費	13	1,050,360	14	1,362,575
	河川改修事業費	17		17	
	水防情報基盤緊急事業費	6		5	
	計	36	1,050,360 (77.1%)	36	1,362,575
砂防 関係	砂防施設改良費	4	657,139	2	429,600
	砂防環境整備費	1		1	
	防災砂防事業費	2		3	
	通常砂防事業費	8		15	
	急傾斜地崩壊対策事業費	4		4	
計	19	657,139 (153.0%)	25	429,600	
公園 関係	公園整備費	3	387,000	3	277,000
	都市公園整備費	3		2	
計	6	387,000 (139.7%)	5	277,000	
合計		61	2,094,499 (101.2%)	66	2,069,175

(2) 令和5年度(2023年度) 予算執行状況

ア 収入

(ア) 一般会計

科目	収入済額 (円)
(款) 使用料及び手数料	23,065,223
(項) 使用料	23,065,223
(目) 土木使用料	23,065,223
(節) 土木管理費使用料	1,582,828
(節) 河川海岸費使用料	6,441,079
(節) 砂防費使用料	762,209
(節) 都市計画費使用料	14,279,107
(款) 財産収入	336,436
(項) 財産運用収入	336,436
(目) 財産貸付収入	336,436
(節) 土地建物等貸付収入	336,436
(款) 諸収入	140,563
(項) 立替収入	94,953
(目) 土木立替収入	94,953
(節) 土木管理費立替収入	94,953
(項) 雑入	45,610
(目) 雑入	45,610
(節) 土木費雑入	45,610
合計	23,542,222

イ 支出

(ア) 一般会計

款	項	目	支出額 (円)
総務費			11,324,329
	総務管理費		11,324,329
		一般管理費	10,581,279
		財産管理費	743,050
土木費			2,747,005,997
	土木管理費		33,832,553
		土木総務費	33,832,553
	河川海岸費		1,412,026,416
		河川維持費	584,803,106
		河川改修費	819,596,801
		水防費	7,626,509
	砂防費		598,522,394
		砂防維持費	38,187,528
		砂防施設等新設改良費	560,334,866
	都市計画費		702,624,634
		公園費	702,624,634
合 計			2,758,330,326

(3) 令和6年度(2024年度)主要事業

ア 河川事業

境川

区分	相模原市中央区淵野辺本町一丁目 他
事業概要	<p>東京都境を流れる境川は、川幅が狭小のうえ蛇行した河川であり、さらに、典型的な都市河川で流域開発が著しく進み、河川への負担が大きくなっていることから河川護岸の改修を実施する。</p> <ul style="list-style-type: none"> ○ 上流区間：新田橋～風戸橋：L=約2km 遊水地整備工 他 ○ 下流区間：根岸橋～馬場橋：L=約3km 護岸工、用地買収 他
全体事業費	約230億円
令和6年度事業内容	護岸工、用地・補償他
事業期間	昭和60年度(1985年度)～令和15年度(2033年度)

上流区間 遊水地整備 本体工事完成
(緑区川尻他)



遊水地平面図



下流区間護岸整備状況
(中央区淵野辺本町一丁目他)



イ 砂防事業

砂防指定地阿津川 他

区分	相模原市緑区寸沢嵐 他
事業概要	当管内には、台風や豪雨による土砂流出の危険性の高い溪流が点在しており、これに起因する土砂災害から住民の生命、財産を守るため災害防止施設の整備及び改築を実施する。 ○砂防指定地阿津川 他19箇所
全体事業費	約51億円〔20箇所の合計〕
令和6年度事業内容	堰堤工、溪流保全工、設計、地質調査、測量、用地・補償
事業期間	平成23年度（2011年度）～令和21年度（2039年度）予定 〔20箇所の最終年度〕

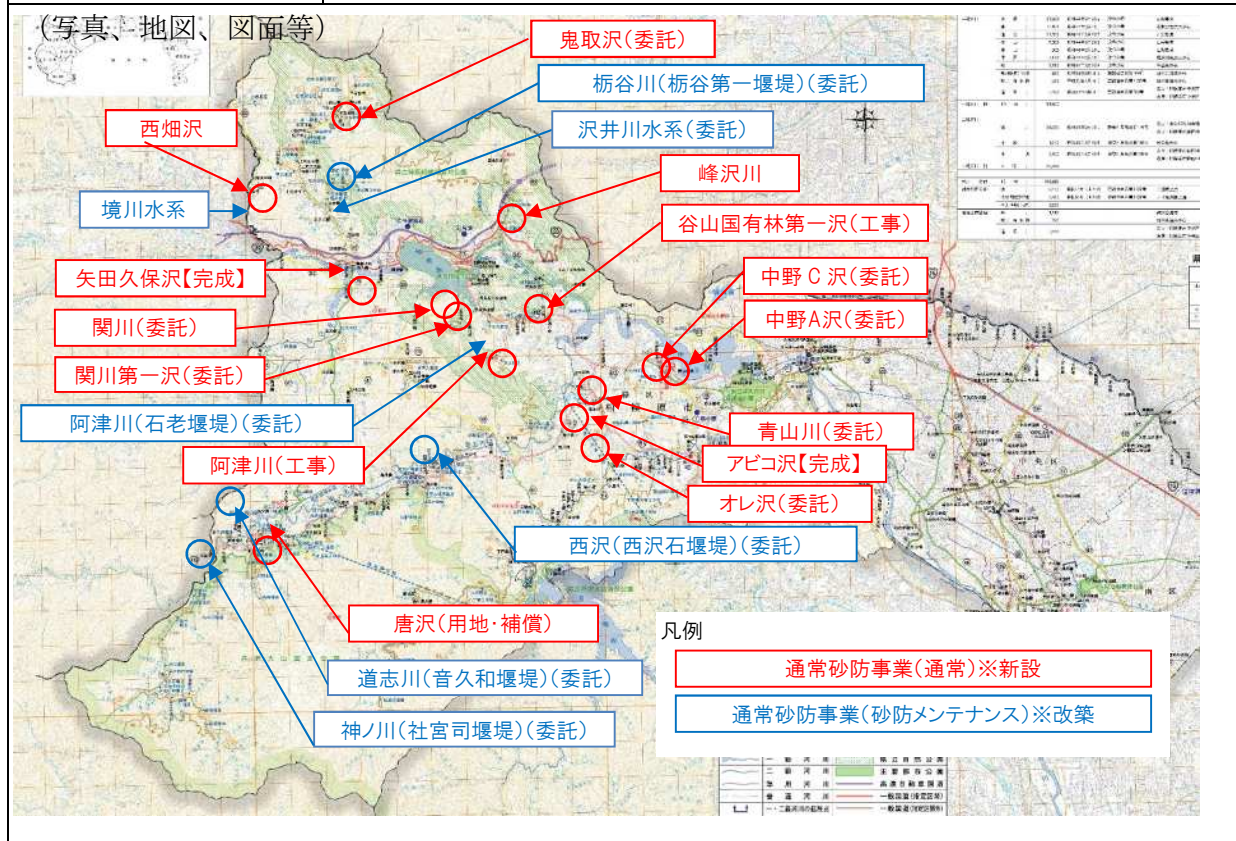

【矢田久保沢（令和3年度完成）】

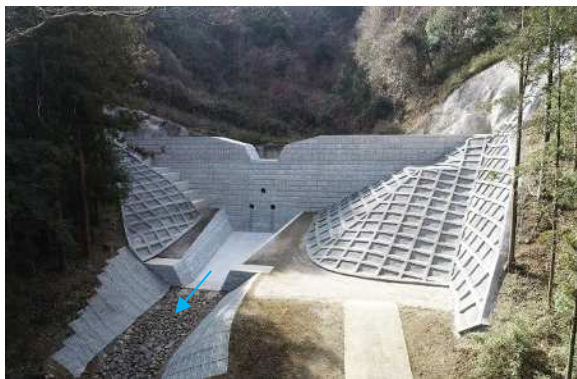

【関川第一沢（堰堤新設予定）】



ウ 急傾斜地崩壊対策事業

牧野上ノ久保地区 他

区分	相模原市緑区牧野 他
事業概要	当管内には、台風や豪雨による崩壊の恐れのある崖が点在しており、これに起因する土砂災害から住民の生命、財産を守るため災害防止施設の整備を実施する。 ○ 牧野上ノ久保地区 他 3箇所
全体事業費	約7億円〔4箇所の合計〕
令和6年度事業内容	法枠工、委託
事業期間	令和元年度（2019年度）～令和10年度（2028年度） 〔4箇所の最終年度〕

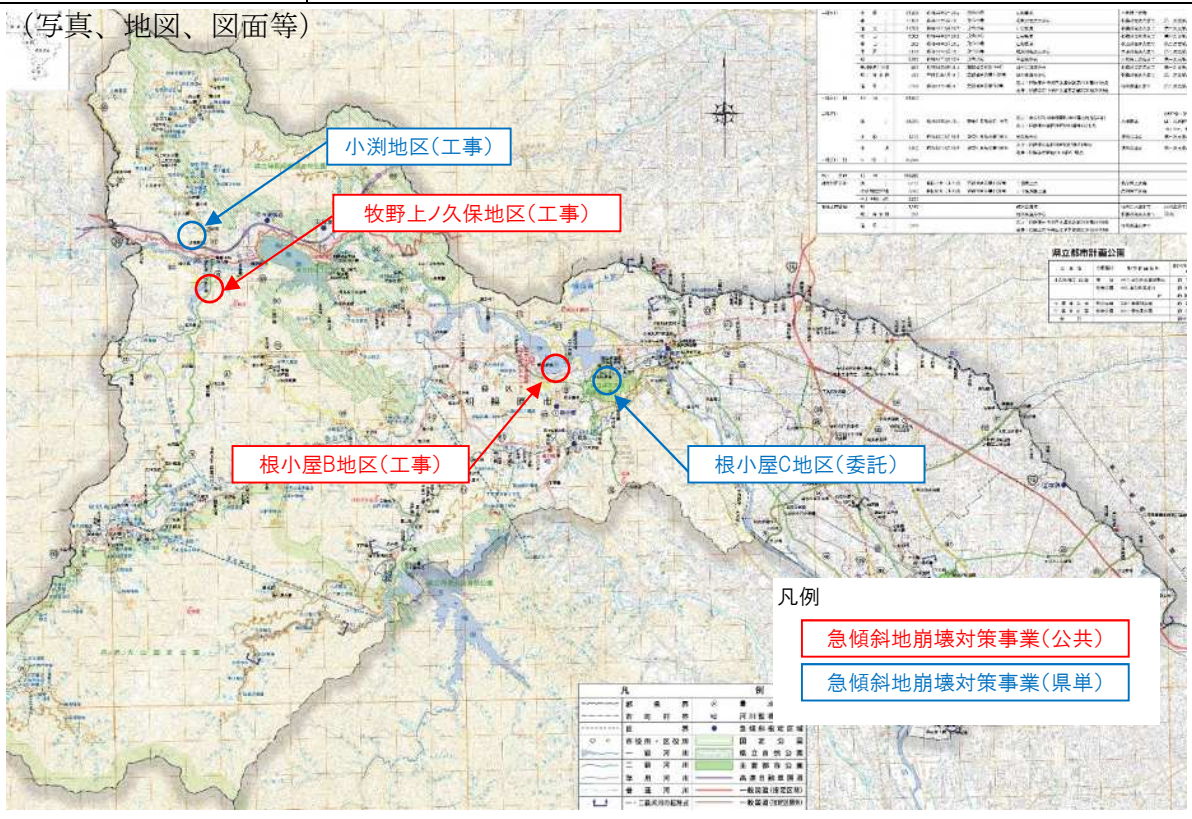

【牧野上ノ久保地区】



【根小屋B地区】



エ 公園事業

県立津久井湖城山公園

区分	相模原市緑区根小屋 他
事業概要	津久井地域のシンボルである城山を中心としたエリアについて、森林等の豊かな自然と津久井城等の固有な歴史的資源を保全しながら広域的な活用を図るため、公園施設における老朽施設の更新及び公園施設の整備を実施する。 ○ 計画面積 111.0ha
全体事業費	約148億円
令和6年度事業内容	水景施設機器更新工、案内板整備工、用地取得等
事業期間	平成5年度（1993年度）～令和12年度（2030年度）

津久井湖城山公園 平面図

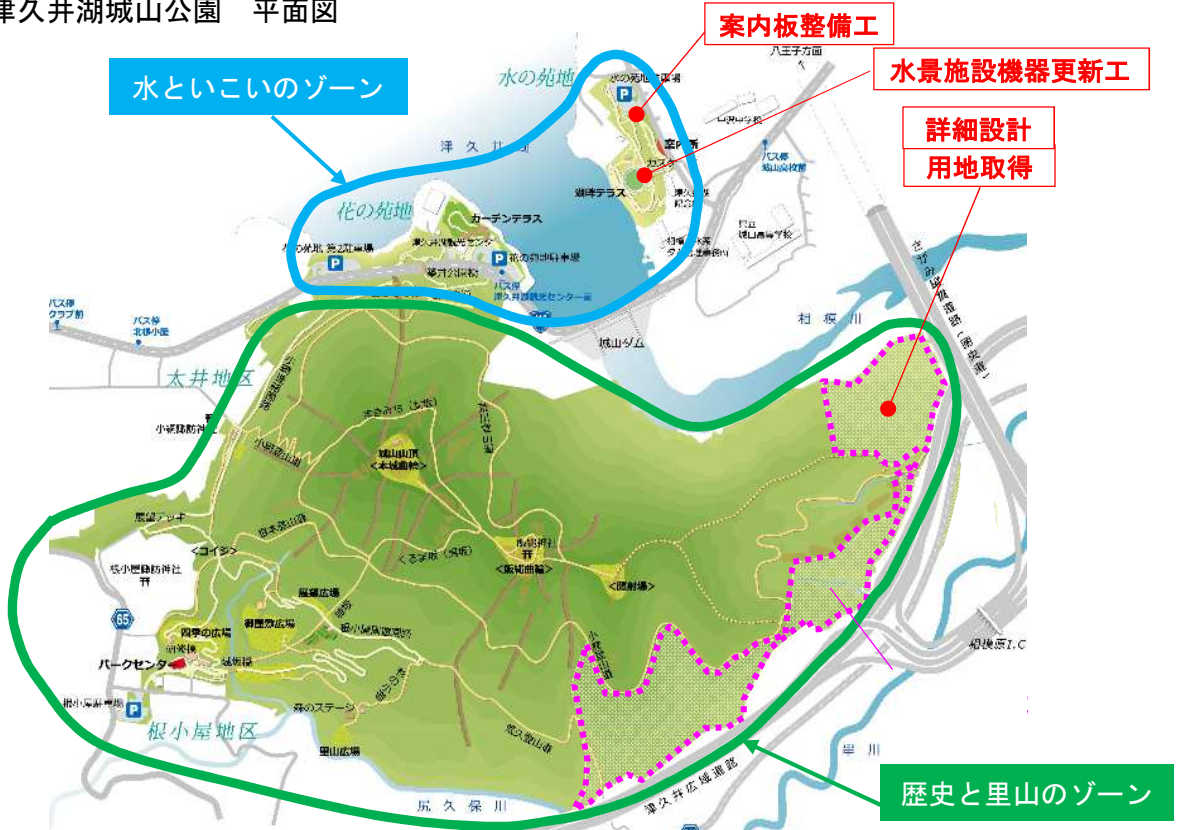

水の苑地 滝と噴水



拡大予定区域(小倉地区)

3 事務事業の実施概要

(1) 令和5年度(2023年度)工事執行状況

令和6年3月31日現在

款	項	目	事業名 (細事業)	県 単		公 共		計		
				執行 件数	決 算 額 (円)	執行 件数	決 算 額 (円)	執行 件数	決 算 額 (円)	
河川 海岸 費	河川 維持 費	河川一般管理費		3	328,468			3	328,468	
		河川維持一般管理費		35	10,049,462			35	10,049,462	
		河川修繕費		115	408,875,155			115	408,875,155	
		水防情報基盤緊急整備事業費		3	2,981,000	1	1,955,100	4	4,936,100	
		小 計		156	422,234,085	1	1,955,100	157	424,189,185	
	河川 改修 費	河川改修事業費		45	226,399,373	14	467,319,375	59	693,718,748	
		河川維持改修事業費		6	97,404,387			6	97,404,387	
		受託河川事業費		1	3,267,000			1	3,267,000	
		小 計		52	327,070,760	14	467,319,375	66	794,390,135	
	水防 費	水防施設維持費		6	7,626,509			6	7,626,509	
		小 計		6	7,626,509			6	7,626,509	
	小 計				214	756,931,354	15	469,274,475	229	1,226,205,829
	砂 防 費	砂防 維持 費	砂防計画調査費							
			砂防維持管理費		6	850,156			6	850,156
			砂防施設改良費		10	30,096,088			10	30,096,088
			砂防環境整備費		4	7,241,284			4	7,241,284
			小 計		20	38,187,528			20	38,187,528
		新砂 設防 改施 良設 費等	防災砂防事業費		5	25,158,632			5	25,158,632
			通常砂防事業費				20	197,211,797	20	197,211,797
砂防関係事業調査費				2	4,070,000	6	169,829,500	8	173,899,500	
小 計				7	29,228,632	26	367,041,297	33	396,269,929	
急傾斜地崩壊対策事業費				3	13,575,295	5	149,605,280	8	163,180,575	
小 計				30	80,991,455	31	516,646,577	61	597,638,032	
都市 計画 費	公 園 費	公園緑地等維持管理費		12	7,855,500			12	7,855,500	
		指定管理費		3	470,733,000			3	470,733,000	
		公園整備費		44	88,502,407			44	88,502,407	
		都市公園整備費				7	135,129,269	7	135,129,269	
		小 計		59	567,090,907	7	135,129,269	66	702,220,176	
総 計				303	1,405,013,716	53	1,121,050,321	356	2,526,064,037	

※ 併合執行を行った事業の件数については、執行額の大きい細事業に計上

(2) 令和5年度(2023年度)許認可等事務処理状況

河川法、砂防法、砂利採取法、都市公園法等による各種許認可のほか河川の境界確定を行うなど、適正な事務処理と行政指導に当たり、河川等の管理に万全を期した。

令和6年3月31日現在

件名	令和4年度 申請(件)	令和5年度 申請(件)	令和5年度処理状況(件)				占用料及び手数料 に係る収入(円)
			許可	不許可	取下	未処理	
河川占用等許可	293	280	279	0	0	1	5,696,720
砂防指定地内 行為許可	27	35	34	0	0	1	762,209
砂利採取認可	2	2	2	0	0	0	0
急傾斜地崩壊危険 区域内許可	8	6	6	0	0	0	0
公園占用許可	40	47	47	0	0	0	9,339,321
公園内行為許可	55	45	45	0	0	0	581,004
公園設置・管理許可	15	6	6	0	0	0	4,264,232
行政財産 目的外使用許可	有償1 無償0	有償2 無償2	4	0	0	0	187,300
公共用財産 使用等許可	有償6 無償9	有償14 無償8	22	0	0	0	1,744,417
公共用財産 自費施工承認	0	0	0	0	0	0	
境界確定	4	12	11	0	0	1	
公共用財産 用途廃止等	0	0	0	0	0	0	
土砂処理計画書届出	15	26	26	0	0	0	
土砂埋立行為許可	0	0	0	0	0	0	
計	475	485	482	0	0	3	22,575,203

(3) 令和5年度(2023年度)用地取得及び補償状況

令和6年3月31日現在

事業名	県単 公共 の別	公有財産購入費			補償、補填 及び賠償金		計 金額(円)
		契約 件数	面積(m ²)	金額(円)	契約 件数	金額(円)	
河川改修事業	県単	1	573.30	8,130,689			8,130,689
	公共	1	101.11	7,130,978	2	39,259,294	46,390,272
防災砂防事業	県単						
通常砂防事業	公共	1	5,194.59	4,294,272	1	490,560	4,784,832
公園整備事業	県単		169.43	442,219	1	63,000	505,219
都市公園整備事業	公共	2	3,789.00	83,719,269			83,719,269
合計	県単	1	742.73	8,572,908	1	63,000	8,635,908
	公共	4	9,084.70	95,144,519	3	39,749,854	134,894,373
	計	5	9,827.43	103,717,427	4	39,812,854	143,530,281

※ 合併執行を行った事業の契約件数については、執行額の大きい事業に計上

4 管理施設

(1) 河川現況

令和6年(2024年)4月1日現在

種別	河川名	延長(m)	管理区間		施行年月日等
			起点(上流)		
			終点(下流)		
一級河川	相模川	21,300	山梨県境		S44.3.20
			小倉橋上流端		政令31号
	串川	12,100	根無沢合流点から		S44.3.20
			相模川合流点まで		政令31号
	道志川	21,700	山梨県境		S44.3.20
			相模川合流点まで		政令31号
	秋山川	7,000	山梨県境		S44.3.20
			相模川合流点まで		政令31号
	金山川	500	山梨県境		S44.3.20
			秋山川合流点まで		政令31号
早戸川	7,170	蛭沢川合流点から		S44.3.20	
		中津川合流点まで		政令31号	
鳩川	9,290	千歳橋から		S44.3.20	
		六反橋上流端まで		政令31号	
鳩川隧道 分水路	260	鳩川合流点から		S54.4.4	
		相模川合流点まで		建設省告示第789号	
鳩川分水路	230	鳩川合流点から		平成元年4月4日	
		相模川合流点まで		建設省告示第1135号	
道保川	2,400	左岸：相模原市南区下溝字袋 澤2303番の1地先		S54.4.4	
		右岸：相模原市南区下溝字袋 澤2501番の1地先			
		鳩川合流点まで			
小計 (一級河川：10)	81,950				
二級河川	境川	24,025	左岸：東京都町田市相原町 4687番地地先(参考)		S40.3.30
			右岸：相模原市緑区川尻5693 番地の2地先		
			大和市境		
	小松川	1,210	松風橋から		S40.3.30
境川合流点			建設省告示第196号		
本沢	2,100	左岸：相模原市緑区川尻6027 番の8地先		S40.3.30	
		右岸：相模原市緑区6026番の1 地先			
		境川合流点		建設省告示第196号	
小計 (二級河川：3)	27,335				
河川 (合計13河川)	109,285				
河川法第 16条の3 の規定に よる都市 基盤河川	鳩川	1,140	姥川合流点		相模原市が河川工事及び河川 の維持を行う河川
			鳩川分水路まで		
	鳩川分水路	230	鳩川合流点から		
			相模川合流点まで		
道保川	2,400	左岸：相模原市南区下溝字袋 澤2303番の1地先			
		右岸：相模原市南区下溝字袋 澤2501番の1地先			
		鳩川合流点まで			

(2) 砂防指定地一覧

令和6年(2024年)4月1日現在

幹川名	溪流名	起 点 (上流端)	終 点 (下流端)	告 示
相模川 1 (1)	境川	R山梨県上野原市バチ外戸7212-1 L相模原市緑区佐野川字上岩3363-2	谷津ヶ沢合流点	S57. 9. 27 No. 1606
	夜追沢	R相模原市緑区佐野川字夜追沢3784 L " " " 字岩入3230-1	境川合流点まで	S55. 3. 9 No. 333
沢井川 9 (14)	沢井川①	R相模原市緑区佐野川字白沢106-イ L " " " 字須平102-1	②の上流端	S43. 11. 19 No. 3417
	沢井川②	R相模原市緑区佐野川字中和田478 L " " " 下和田498	R相模原市緑区沢井字中里西632-3 L " " " 中里東558	S19. 11. 24 No. 566
	沢井川③	②の下流端	R相模原市緑区小淵字藤野原下2601 L " " 沢井字カヨフ2780-49	S43. 11. 19 No. 3417
	川古寄沢①	R相模原市緑区佐野川字中和田434 L " " " " 431	沢井川合流点	S19. 11. 24 No. 566
	川古寄沢②	R相模原市緑区佐野川字中和田449 L " " " " 452-2	R相模原市緑区佐野川字中和田449 L " " " " 452-1	S62. 1. 26 No. 107
	野沢	R相模原市緑区佐野川字野沢2308 L " " " " 2283-1	沢井川合流点	S19. 11. 24 No. 566
	栃谷川	R相模原市緑区沢井字栃谷坂1784 L " " " 落合1096-1	沢井川合流点	S19. 3. 20 No. 146
	西沢	R相模原市緑区沢井字シヨゴ原1626 L " " " 弁財天1707	栃谷川合流点	S18. 5. 15 No. 146
	鬼取沢	R相模原市緑区佐野川字上和田日陰367 L " " " " 343	R相模原市緑区佐野川字上和田日陰370 L " " " " 340-イ	S63. 11. 8 No. 2163
	柏木沢①	R相模原市緑区佐野川字大久保183-イ L " " " 字桐ヶ久保168	沢井川合流点	H3. 3. 5 No. 435
	柏木沢②	R相模原市緑区佐野川字大久保212 L " " " " 189	R相模原市緑区佐野川字大久保212 L " " " " 181	H15. 2. 13 No. 109
	柏木沢③	R相模原市緑区佐野川字大久保173 L " " " 字桐ヶ久保162	R相模原市緑区佐野川字大久保181 L " " " 字桐ヶ久保168	H19. 2. 6 No. 107
	連行沢	R相模原市緑区佐野川字朝日1298-4 L " " " 字小山920	R相模原市緑区上橋詰1401-1 L " " 和田口739-1	H4. 3. 12 No. 606
	栃本沢	R相模原市緑区佐野川字栃本840番口 L " " " 字草木819	R相模原市緑区佐野川字栃本853番二 L " " " 字草木784番1	H5. 3. 2 No. 498
秋山川 1 (1)	坂沢	相模原市緑区牧野字馬本4889 (L) 上流筆境を対岸に延長した線	秋山川合流点	S31. 2. 23 No. 343
篠原川 4 (5)	篠原川	R相模原市緑区牧野字大割目2946-1 L " " " 字日ノ入沢1654	R相模原市緑区牧野字大割目2957-1 L " " " 字日ノ入沢1654	S62. 1. 26 No. 107
	谷戸入沢①	R相模原市緑区牧野字下谷戸2201-口号 L " " " 字日ノ入沢2128-3	篠原川合流点	S56. 6. 26 No. 107
	谷戸入沢②	L相模原市緑区牧野字大割目2868	相模原市緑区牧野字大割目2947	S62. 1. 26 No. 1215
	南室川	相模原市緑区牧野地内10筆		H8. 3. 15 No. 645
	佐野川	R相模原市緑区牧野字佐野川1622 L " " " " 1598-5	篠原川合流点	H8. 12. 11 No. 2246

幹川名	溪流名	起 点 (上流端)	終 点 (下流端)	告 示
道志川 18 (24)	道志川	R相模原市緑区青根字音久和2858 L " " 牧野字神川10536-1	R相模原市緑区青根字此の間沢2755 L " " 牧野字滝ノ沢10579	S28. 11. 21 No. 1427
	青山川①	R相模原市緑区青山字田の人2850-1 L " " " 字石神前2852	道志川合流点	S48. 2. 23 No. 352
	青山川②	R相模原市緑区青山字清水野2779-2 L " " " 2792-5	R相模原市緑区青山字石神前2850-1 L " " " 2849-4	H1. 1. 21 No. 81
	牧馬沢	相模原市緑区牧野字下牧野20上流筆境を対岸に延長した線	道志川合流点	S33. 4. 8 No. 1032
	若宮沢	R相模原市緑区青野原字若宮2156 L " " " 字八反野2229-1	道志川合流点	S14. 8. 12 No. 429
	古沢(寺沢)	R相模原市緑区青野原字東開戸2439-1 L " " " 字宮之会都2950-3	道志川合流点	S42. 11. 30 No. 3942
	西沢①	R相模原市緑区青野原字宮ノ会都2863-イ L " " " 字上ノ谷3375	R相模原市緑区青野原字宮ノ会都2864 L " " " 字 明日庭3116	S8. 10. 30 No. 365
	西沢②	①の上流端より上流2kmの区間		S3. 8. 14 No. 218
	境沢	R相模原市緑区青野原字青野尾3738 L " " 青根字糖又2	R相模原市緑区青野原字青野尾3736 L " " 青根字糖又2	S8. 3. 30 No. 86
	湯口沢 (井口)	R相模原市緑区青野原字下山142 L " " " 字 荒井道上無番地	道志川合流点	T15. 9. 30 No. 143
	荒井沢	R相模原市緑区青野原字荒井道上無番地 L " " " 153	湯口沢合流点	T15. 9. 30 No. 143
	大洞沢	R相模原市緑区牧野字西久保11577 L " " " " 11541	R相模原市緑区牧野字石神11467 L " " " 字大洞11549	S37. 10. 30 No. 2729
	横山沢①	R相模原市緑区青根字横山692-1 L " " " 字橋津原1229-20	②の上流端	S8. 10. 30 No. 365
	横山沢②	R相模原市緑区青根字横山690 L " " " " 692-4	R相模原市緑区青根字横山1074 L " " " " 718	T13. 8. 30 No. 500
	唐沢①	R相模原市緑区青根字駒入原1322 L " " " " 1317-1	R相模原市緑区青根字駒入原1322 L " " " 字上野1783-口	S8. 3. 30 No. 86
	唐沢②	R相模原市緑区青根字橋津原1229-1 L " " " 駒入原1254-1	相模原市緑区青根字駒入原1254-9	R3. 10. 27 No. 1380
	此ノ間沢①	相模原市緑区青根地内の74筆		S24. 12. 21 No. 923
	此ノ間沢②	R相模原市緑区青根字下裾野2415 L " " " 字大前1317-1	道志川合流点	T14. 7. 28 No. 130
	園沢 (裾野沢)	R相模原市緑区青根字上青根2171 L " " " 字下裾野2454	此ノ間沢合流点	S6. 3. 31 No. 76
	高瀬野沢	相模原市緑区青根字高瀬野3318-1	此ノ間沢合流点	S5. 5. 15 No. 110
	中原沢	R相模原市緑区青野原字大久保1695-1 L " " " 字宮路1804	R相模原市緑区青野原字大久保1660 L " " " 字宮路1808-4	H20. 9. 18 No. 1127
	上ヶ谷戸沢	R相模原市緑区青野原字上ヶ谷戸3450 L " " " " 3447	R相模原市緑区青野原字上ヶ谷戸3391 L " " " " 3428	H20. 9. 18 No. 1127
	アビコ沢①	R相模原市緑区青山3915-1 L " " 青野原88	R相模原市緑区青山3899 L " " 青野原76-7	H24. 2. 27 NO. 199
	アビコ沢②	R相模原市緑区青山3899-1 L " " 青山3897-1	相模原市緑区青野原1-1	H28. 10. 19 NO. 1147

幹川名	溪流名	起 点 (上流端)	終 点 (下流端)	告 示
道志川 支川 神ノ川 3 (5)	神ノ川①	仏谷と金山谷の合流点から道志川合流点		S9. 8. 17 No. 401
	神ノ川②			T13. 8. 30 No. 500
	神ノ川③			T15. 2. 13 No. 14
	袖平沢	R相模原市緑区青根字社宮寺3723 L " " " " 3730	神ノ川合流点	T15. 2. 13 No. 14
	大谷沢	神ノ川合流点より上流1,500mの区間		S9. 8. 17 No. 401
串川 10 (19)	尻久保川①	県道鳥屋川尻線	串川合流点	S37. 9. 26 No. 2341
	尻久保川②	相模原市緑区根小屋2687-5 他8筆		H22. 11. 1 NO. 1278
	葦尾根沢①	R相模原市緑区根小屋字谷戸3300 L " " " " 3200	R相模原市緑区長竹字葦尾根2621 L " " " " 字沢端2985	S37. 11. 14 No. 2866
	葦尾根沢②	①の下流端	串川合流点	S35. 9. 16 No. 2005
	葦尾根沢③	R相模原市緑区字長竹字谷戸3264-4 L " " " " 3268-2	R相模原市緑区長竹字谷戸3208 L " " " " 3209	H12. 5. 10 No. 1281
	葦尾根沢④	R相模原市緑区青山字大鹿2033-2 L " " " " 1989-1	R相模原市緑区長竹字谷戸2044-1 L " " " " 2047	H14. 5. 8 No. 363
	葦尾根沢⑤	R相模原市緑区青山字大鹿2033-4 L " " " " 2047	R相模原市緑区青山字大鹿2033-4 L " " " " 1989-1	H17. 3. 14 No. 270
	谷戸沢	相模原市緑区鳥屋2911-1他	串川合流点	S57. 9. 27 No. 1606
	根無沢	R相模原市緑区鳥屋字平戸2482 L " " " " 2487	串川合流点	S36. 1. 27 No. 105
	栗焼沢	R相模原市緑区鳥屋字栗焼沢2317 L " " " " 2318	串川合流点	S36. 1. 27 No. 105
	宝樹沢	R相模原市緑区鳥屋字宝樹沢2253-1 L " " " " 2274-1	相模原市緑区鳥屋奥野3629	H5. 3. 25 No. 939
	南山沢①	R相模原市緑区青山字沢入1607 L " " " " 字小地原下1708	串川合流点	H11. 3. 17 No. 660
	南山沢② (釜尾南山沢)	R相模原市緑区青山字入澤1926 L " " " " 字釜尾1890-1	R相模原市緑区青山字入澤1912 L " " " " 字釜尾1894	H12. 11. 28 No. 2234
	大堀沢①	R相模原市緑区青山字平代山465-1 L " " " 長竹字久保953-1	R相模原市緑区青山字平代山465-1 L " " " 長竹字久保953-1	H14. 5. 8 No. 363
	大堀沢②	R相模原市緑区青山字平代山465-1 L " " " 長竹字久保953-3	R相模原市緑区青山字平代山465-1 L相模原市緑区長竹字久保953-3	H15. 1. 10 No. 16
	大堀沢③	R相模原市緑区青山字杉木平267 L " " " 長竹字西1119	R相模原市緑区青山字杉木平365-1 L " " " 長竹字西1023	H19. 5. 21 No. 640
	大堀沢④	R相模原市緑区青山字杉木平267-1 L " " " 長竹字西1118-3	R相模原市緑区青山字外開戸262-2 L " " " 長竹字森1127-1	H20. 9. 18 No. 1127
	オレ沢	R相模原市緑区鳥屋字石原3124-1		H17. 3. 14 No. 270
	竹野々沢	R相模原市緑区青山字竹野々2407 L " " " " 2402	栗焼沢合流点	S36. 1. 27 No. 105

幹川名	溪流名	起 点 (上流端)	終 点 (下流端)	告 示
相模川 15 (22)	底沢	R相模原市緑区小原字長久保401-4 L " " 千木良字五本松1365-8	相模川合流点	S32. 5. 4 No. 694
	阿津川①	R相模原市緑区寸沢嵐字西川2868-1 L " " " " 2888-口	R相模原市緑区寸沢嵐字高谷747 L " " 若柳字久保629	S43. 11. 19 No. 3417
	阿津川②	R相模原市緑区寸沢嵐字西川2886-イ L " " " " 2895-イ	①の上流端	S48. 2. 23 No. 352
	阿津川③	相模原市緑区寸沢嵐字谷山2469-9	R相模原市南区寸沢嵐字西川2886-5 L相模原市緑区寸沢嵐字西川2886-10	H28. 10. 19 No. 1147
	阿津川④	相模原市緑区寸沢嵐字西川2884-1	相模原市緑区寸沢嵐字西川2883-イ	R6. 1. 17 No. 20
	山口川	R相模原市緑区寸沢嵐字鼠坂下3389-1 L " " " " 3393	阿津川合流点	S48. 2. 23 No. 352
	関川	R相模原市緑区寸沢嵐字関川3571-1 2号 L相模原市緑区寸沢嵐字関川3571-1 3号	R相模原市緑区寸沢嵐字関川3571-1 6号 L相模原市緑区寸沢嵐字関川3571-1 5号	H9. 12. 22 No. 2166
	下田沢	R相模原市緑区寸沢嵐字鼠坂南3393-1 L " " " " 3400-1	山口川の上流端	S63. 3. 18 No. 800
	相の山沢	相模原市緑区若柳字阿津西大道北1462	相模原市緑区若柳字阿津西大道南1414番地の上流筆境	S48. 2. 23 No. 352
	大沢川	R相模原市緑区中野字樋口1974 L " " " " 字菅沢2800	R相模原市緑区中野字西川坂1672-1 L " " 又野字道下134	S43. 11. 19 No. 3417
	谷津川①	R相模原市緑区川尻字谷津2141 L " " " " 2183-1	相模川合流点まで	S38. 9. 18 No. 2411
	谷津川②	相模原市緑区谷ヶ原1丁目941-3	相模原市緑区谷ヶ原1丁目935-1	H14. 5. 8 No. 363
	谷津川③	R相模原市緑区谷ヶ原1丁目935-1	相模原市緑区谷ヶ原1丁目929	H18. 10. 27 No. 1251
	鳩川	R相模原市中央区上溝地内市道 L " " " " 6-577号線	姥川合流点	S41. 8. 6 No. 2539
	三井沢	R相模原市緑区三井字大沢入1392 L " " " " 1422	R相模原市緑区三井字大沢入1385-1 L " " " " 字金沢1443	H12. 11. 28 No. 2234
	中野沢	R相模原市緑区中野字上奈良井1192-1 L " " " " 1181-1	R相模原市緑区中野字上奈良井1181-1 L " " " " 1192-1	H14. 3. 7 No. 145
	大久保沢①	R相模原市緑区小原字入山498 L " " " " 473-1	R相模原市緑区小原字入山505 L " " " " 465-1	H14. 5. 8 No. 363
	大久保沢②	R相模原市緑区小原字入山461 L " " " " 字大善作441-イ	R相模原市緑区小原字入山505 L " " " " 字大善作438	H15. 11. 13 No. 1448
	与瀬中野沢①	R相模原市緑区与瀬30-口 L " " " " 1-1	R相模原市緑区与瀬31-1 L " " " " 1-1	H24. 10. 10 No. 1088
	与瀬中野沢②	相模原市緑区与瀬25-イ-1	相模原市緑区与瀬113-1地先道路敷	H25. 12. 24 No. 1293
矢田久保沢	R相模原市緑区日連1115-イ-2 L相模原市緑区日連1115-1	R相模原市緑区日連1036-1地先 L相模原市緑区日連1042-1	H28. 10. 19 No. 1147	
谷山国有林 第一沢	相模原市緑区寸沢嵐字谷山2469-3	R相模原市緑区寸沢嵐字谷山2527-5 L " " " " 2527-3	R3. 11. 15 No. 1440	
早戸川 3 (8)	早戸川①	大滝沢合流点	相模原市緑区鳥屋奥野3629	S33. 12. 9 No. 2117
	早戸川②	相模原市緑区鳥屋奥野3627地内鳥屋金沢合流点より上流5,000mの区間		S33. 4. 8 No. 1032

幹川名	溪流名	起 点 (上流端)	終 点 (下流端)	告 示
早戸川	早戸川③	①～② 大滝沢合流点-鳥屋金沢合流点まで官民境界から左右1,000m		S38. 8. 29 No. 2220
	早戸川④	相模原市緑区鳥屋奥野3672	水沢合流点	T14. 5. 18 No. 91
	早戸川⑤	R相模原市緑区鳥屋奥野3852 より下流2,000mの区間 L " " " 3547 "		T14. 5. 18 No. 91
	早戸川⑥	R相模原市緑区鳥屋杉沢3459-1 L " " 宮ヶ瀬入河原796	R相模原市緑区鳥屋杉沢3456 L " " 宮ヶ瀬入河原793	S12. 10. 27 No. 642
	水沢	早戸川合流点より上流2,000mの区間		T14. 5. 18 No. 91
	鳥屋金沢	早戸川合流点より上流2,000mの区間		T14. 5. 18 No. 91
計	一級河川 相模川水系 65溪流 100箇所			

(3) 急傾斜地崩壊危険区域

令和6年(2024年)4月1日現在

番号	区域名	位 置	指定年月日	面積 (ha)
202	上鶴間	相模原市南区上鶴間	S47. 3. 28	0. 73
203	古 淵	相模原市南区古淵	S47. 3. 28	1. 66
1207	久保沢	相模原市緑区久保沢3丁目 相模原市緑区谷ヶ原2丁目	H12. 3. 31	0. 90
1238	与 瀬	相模原市緑区与瀬	H14. 2. 12	1. 30
1306	与瀬横道	相模原市緑区与瀬大字吉野	H17. 3. 22	0. 92
1395	稲 生	相模原市緑区长竹	H20. 7. 15	1. 14
1407	根小屋	相模原市緑区根小屋	H21. 1. 20	0. 59
		相模原市緑区根小屋	H26. 11. 4	0. 26
1542	寸沢嵐	相模原市緑区寸沢嵐	H27. 6. 30	0. 32
1577	古淵4丁目	相模原市南区古淵4丁目	H29. 6. 2	0. 09
1594	牧野上ノ久保	相模原市緑区牧野	R3. 2. 16	0. 33
		相模原市緑区牧野	R4. 11. 8	0. 15
1615	根小屋B	相模原市緑区根小屋	R4. 8. 26	0. 38
計	11 区域			8. 77

(4) 公園現況

令和6年(2024年)4月1日現在

名称及び位置	公園の種類	都市計画・開設	告示年月日	面積 (ha)	備考
県立相模湖公園 相模原市緑区 与瀬	都市公園 (地区公園)	都市計画決定	S24. 5. 14	2. 4	
			S38. 12. 24	2. 7	
		公園開設	S33. 11. 25	1. 9	
			H8. 6. 1	2. 5	
県立相模原公園 相模原市南区 麻溝台及び下溝	都市公園 (総合公園)	都市計画決定	S46. 12. 28	9. 0	都市計画面積には相模原 市道0.6haを含む
			S55. 12. 12	19. 0	
			H2. 12. 4	24. 4	
		公園開設	S54. 4. 27	9. 0	
			S60. 6. 16	19. 0	
			H4. 10. 2	23. 7	
			H7. 4. 1	23. 8	
			H27. 4. 1	26. 0	
県立津久井湖城山 公園 相模原市緑区 根小屋ほか	都市公園 (広域公園)	都市計画決定	H5. 11. 2	98. 2	都市計画面積には津久井 湖城山緑地3.2haを含む
			H9. 6. 10	98. 3	
			R2. 3. 13	111. 0	
		公園開設	H11. 4. 1	5. 6	
			H13. 4. 1	6. 4	
			H15. 4. 1	12. 9	
			H16. 4. 1	17. 4	
			H18. 7. 1	25. 9	
			H22. 7. 15	47. 4	
			H27. 4. 1	77. 7	
R2. 4. 1	95. 0				

【資料編】

1 組織

(1) 事務所の機構

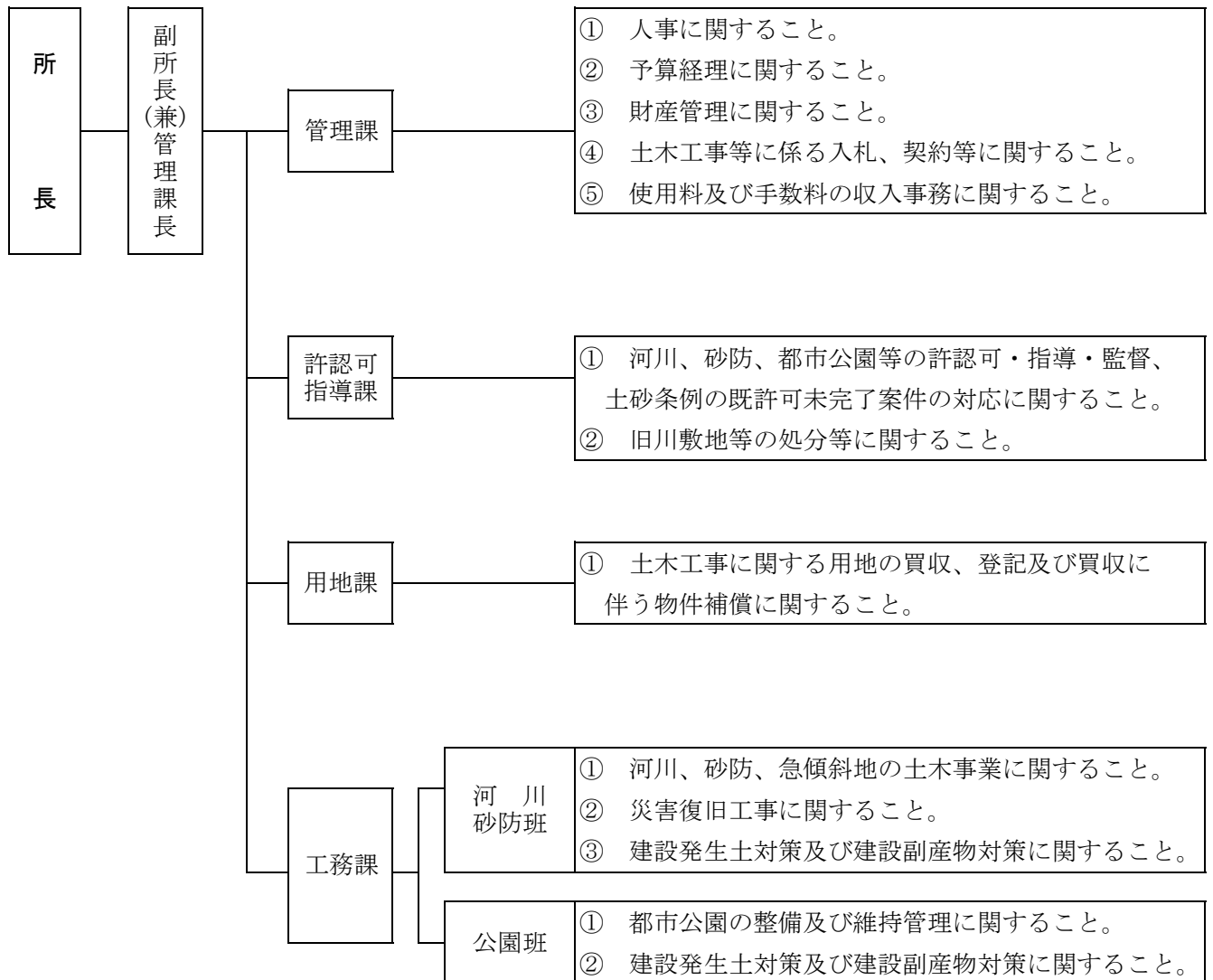

(2) 沿革

- | | |
|-------------------|---|
| 大正7年（1918年）7月12日 | 告示第175号により、津久井郡役所内に中野土木派出所として発足しました。 |
| 昭和35年（1960年）12月1日 | 神奈川県行政機関設置条例の一部を改正する条例（昭和35年条例第33号）により、津久井土木事務所と改称しました。 |
| 平成22年（2010年）4月1日 | 相模原市の政令指定都市への移行に伴い、神奈川県行政組織規則の一部を改正する規則（平成22年規則第16号）により、厚木土木事務所津久井治水センターとして管理課、許認可指導課、用地課及び工務課の4課制となりました。 |

(3) 職員の配置状況及び分掌事務

令和6年(2024年)4月1日現在

組 織	氏 名	分 掌 事 務	職 員 数					計	
			事 務 職 員	技 術 職 員	技 能 職 員	臨 時的 任 用 職 員	再 任 用 職 員		非 常 勤 職 員
所 長	大曾根 信一	所の総括に関すること。	人	人	人	人	人	人	
副 所 長	森 博行	所長の事務代理に関すること。	1					1	
管 理 課	(兼課長) (森 博行) 課長補佐 坂本 朋子	文書管理、予算経理、財産管理、庁舎管理、 工事の入札・契約、収入調定、他課に属しな いこと。	4		1	1	1	3	10
許認可指導課	課長 江藤 恵三	河川、砂防、公園等の許認可指導監督に関す ること。	6					1	7
用 地 課	課長 小泉 由弘	土木工事に関する用地の買収、登記及び買収 に伴う地上物件の除却に関する補償に関す ること。	3						3
工 務 課	課長 大塚 卓哉	河川・砂防・急傾斜地事業に関すること。 都市公園の整備及び維持管理に関すること。		10					10
計			14	10	1	1	1	4	32

2 財産管理状況

(1) 土地

ア 行政財産

令和6年(2024年)3月31日現在

所在地	用途(名称)	取得年月日	面積(m ²)	価格(千円)
相模原市緑区中野937-2	津久井合同庁舎	S44.5.9	4,124.73	206,839
相模原市緑区中野636-3	倉庫敷地	S29.1.6	1,321.71	58,671
相模原市緑区与瀬402外	県立相模湖公園	S33.10.30 H1.12.22	30,136.91	1,223,980
相模原市緑区城山2-24-1外	県立津久井湖城山公園(左岸)	S40.3.26 H6.2.9	19,980.00	531,468
相模原市緑区太井1274-1外	県立津久井湖城山公園(右岸)	S40.3.26 H25.12.19 R2.3.17 R5.1.24 R5.3.8	948,496.93	175,567
相模原市南区下溝～麻溝台	県立相模原公園	S48.2.1 H7.1.25	167,324.67	375,577
相模原市南区下溝1904外	県立相模原公園(せせらぎの園)	H14.4.1	19,008.17	207,417
計(7件)			1,190,393.12	2,779,519

イ 普通財産

令和6年(2024年)3月31日現在

所在地	用途(名称)	取得年月日	面積(m ²)	価格(千円)
相模原市緑区太井1274-30外1筆	津久井湖園地(津久井湖観光センター)	S40.3.26	1,050.00	38,398
相模原市緑区青野原字上前戸416-6外1筆	廃道敷	S49.11.8	616.00	9
相模原市緑区寸沢嵐字関川3547-4外4筆	廃道敷	S41.1.20	877.00	15
相模原市緑区青野原字青野尾3730-7外2筆	廃道敷	S45.12.8	171.00	3
相模原市緑区鳥屋字道場1488-3	廃道敷	S49.11.8	169.09	2,521
相模原市緑区日連字若曾根569-4外2筆	廃道敷	S49.11.8	66.84	1,677
相模原市緑区青山字外開戸241-11	廃道敷	H6.10.28	60.00	2
相模原市緑区青山3076-4外6筆	廃道敷	S49.12.26	310.54	7,395
相模原市緑区吉野54-5外7筆	廃道敷	H22.10.1	200.26	251
相模原市緑区鳥屋字馬石96-6外2筆	廃川敷	S61.12.9	730.00	14
相模原市南区上鶴間2-1329-8外5筆	旧畑かん	S33.3.12 S34.1.21	198.09	24,712
相模原市中央区宮下本町3-1786-14外3筆	廃川敷	H21.5.25 H21.7.29	139.27	11,808
計(12件)			4,588.09	86,805

(2) 建物

令和6年(2024年)3月31日現在

施設名 (所在地)	用途(名称)	構造	取得 年月日	延べ床面積 (㎡)	価格 (千円)
津久井合同庁舎本館棟 (緑区中野937-2)	合同庁舎	鉄筋コンクリート造 地上4階	R2.2.13	2,996.88	1,360,914
津久井合同庁舎車庫・倉庫棟 (緑区中野937-2)	車庫・倉庫	鉄骨造 地上2階	R2.3.19	646.40	179,548
小計(2件)				3,643.28	1,540,462
資機材倉庫 (緑区中野636-3)	資機材倉庫	鉄骨コンクリート造 平屋建	S58.3.31	203.27	3,093
小計(1件)				203.27	3,093
相模湖公園 (緑区与瀬317-1)	公衆便所	鉄筋コンクリート造 平屋建	H2.7.2	80.24	14,349
相模湖公園 (緑区与瀬317-1)	地下駐車場	鉄筋コンクリート造 平屋建	H4.9.30	4,166.08	150,365
相模湖公園 (緑区与瀬317-1)	公園管理事務所	木造平屋建	H8.3.15	35.52	1,082
小計(3件)				4,281.84	165,796
津久井湖城山公園 (緑区城山2-9)	左岸公衆便所	鉄筋コンクリート造 平屋建	H4.3.15	49.92	6,267
津久井湖城山公園 (緑区城山2-9)	左岸管理員詰所	鉄筋コンクリート造 平屋建	H10.3.15	144.55	19,457
津久井湖城山公園 (緑区城山2-9)	左岸公衆便所	鉄筋コンクリート造 平屋建	H10.10.16	67.19	11,210
津久井湖城山公園 (緑区太井1274-11)	右岸公衆便所	木造平屋建	H22.5.28	60.54	22,098
津久井湖城山公園 (緑区根小屋162)	管理員詰所	木造平屋建	H19.3.25	148.23	37,400
津久井湖城山公園 (緑区根小屋162)	パークセンター	コンクリートブロック造	H18.2.28	356.49	30,240
津久井湖城山公園 (緑区根小屋162)	公衆便所	木造平屋建	H18.2.28	74.52	15,669
津久井湖城山公園 (緑区根小屋162)	研修棟	木造平屋建	H19.3.25	147.57	12,453
小計(8件)				1,049.01	154,794
相模原公園 (南区下溝～麻溝台)	せせらぎの園便所	鉄筋コンクリート造 平屋建	H17.4.1	14.92	5,053
相模原公園 (南区下溝～麻溝台)	公衆便所	鉄筋コンクリート造 平屋建	S54.2.6	38.50	3,009
相模原公園 (南区下溝～麻溝台)	公衆便所	鉄筋コンクリート造 平屋建	S56.10.16	18.00	923
相模原公園 (南区下溝～麻溝台)	公衆便所	鉄筋コンクリート造 平屋建	S59.3.27	47.74	3,307
相模原公園 (南区下溝～麻溝台)	公園ナビステーション	コンクリートブロック造 平屋建	S60.3.30	202.20	4,321
相模原公園 (南区下溝～麻溝台)	緑の相談所 緑化ホール	木造平屋建	H4.3.30	127.72	2,891
相模原公園 (南区下溝～麻溝台)	管理事務所	木造平屋建	H4.3.30	409.42	8,330
相模原公園 (南区下溝～麻溝台)	公衆便所	木造平屋建	H4.3.30	53.16	1,495
相模原公園 (南区下溝～麻溝台)	サカタのタネ グリーンハウス	鉄筋鉄骨コンクリート造 地下1F、地上2F	H4.7.30	2,879.29	345,697
相模原公園 (南区下溝～麻溝台)	サカタのタネ グリーンハウス機械棟	鉄筋コンクリート造 平屋建	H4.7.30	240.00	49,599
相模原公園 (南区下溝～麻溝台)	公衆便所	鉄筋コンクリート造 平屋建	H4.4.1	67.00	9,350
相模原公園 (南区下溝～麻溝台)	公衆便所	鉄筋コンクリート造 平屋建	H15.4.1	48.40	14,903
小計(12件)				4,146.35	448,878
計(26件)				13,323.75	2,313,023

※ すべて行政財産



津久井湖城山公園キャラクター

武者サビ君

神奈川県
厚木土木事務所

津久井治水センター

〒252-0157 相模原市緑区中野 937-2 (津久井合同庁舎2階)

電話 042-784-1111(代表)