

酒匂川流域下水道台帳

マンホール詳細図 (右岸幹線 NO. 56)

A - A 断面図 S=1:30

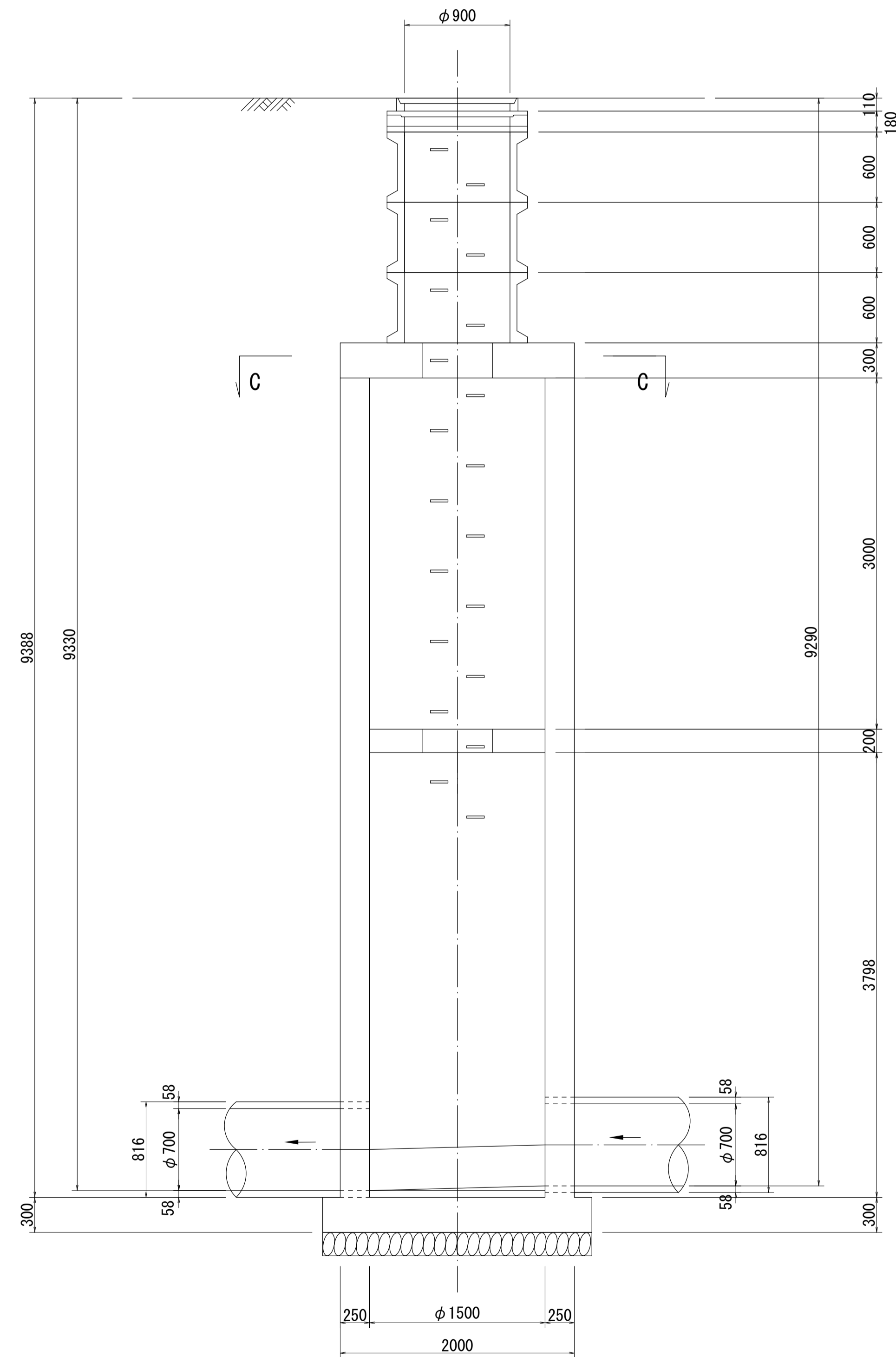

B - B 断面図 S=1:30

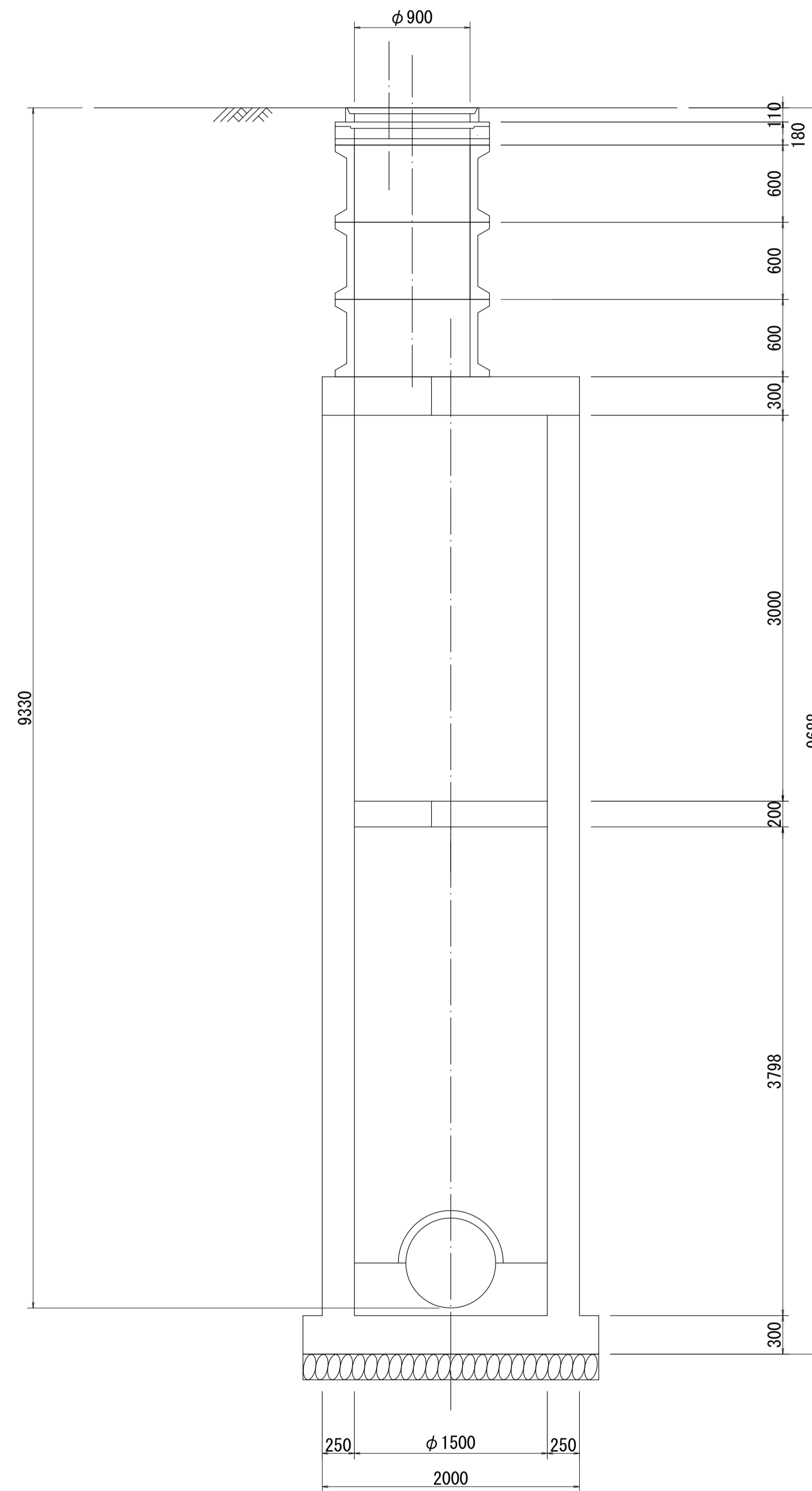

平面図 S=1:30

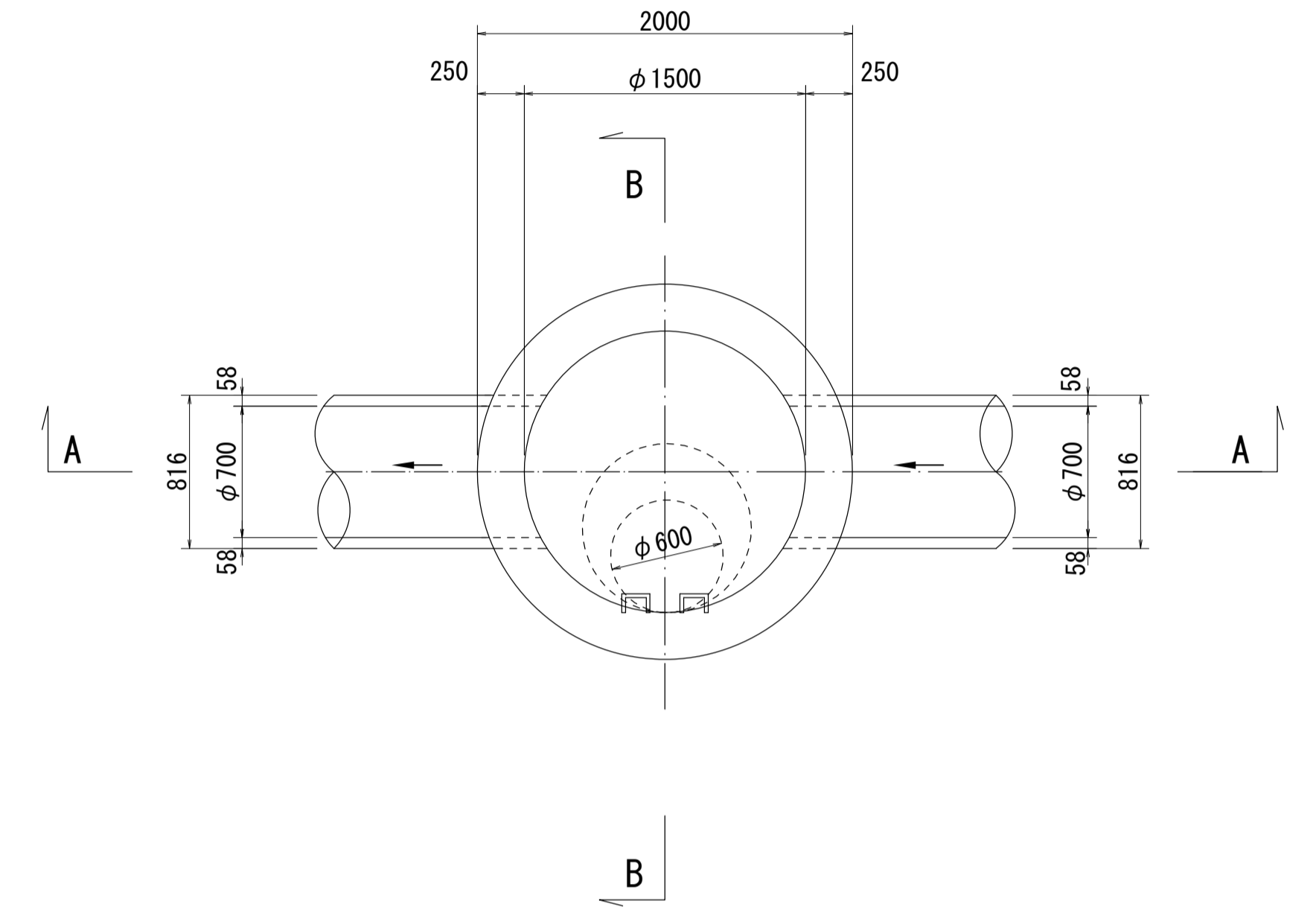

C - C 断面図 S=1:30

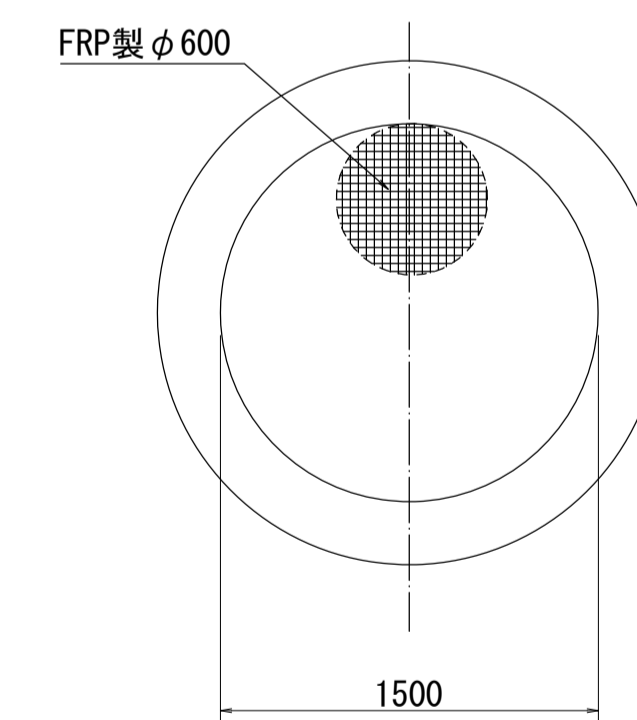

※側壁および床版の寸法は想定である。

酒匂川流域下水道台帳

マンホール詳細図 (右岸幹線 NO. 57)

A - A 断面図 S=1:30

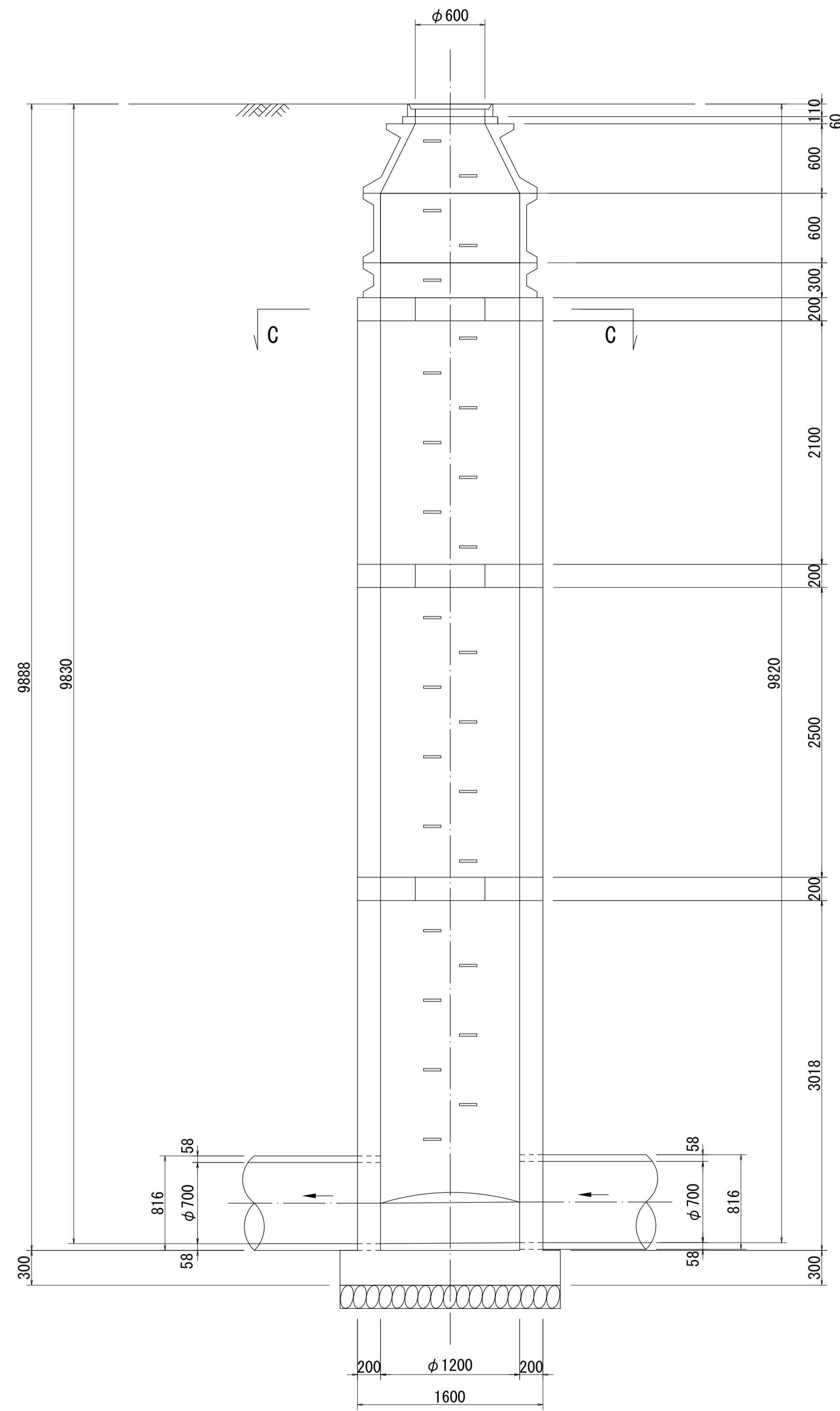

B - B 断面図 S=1:30

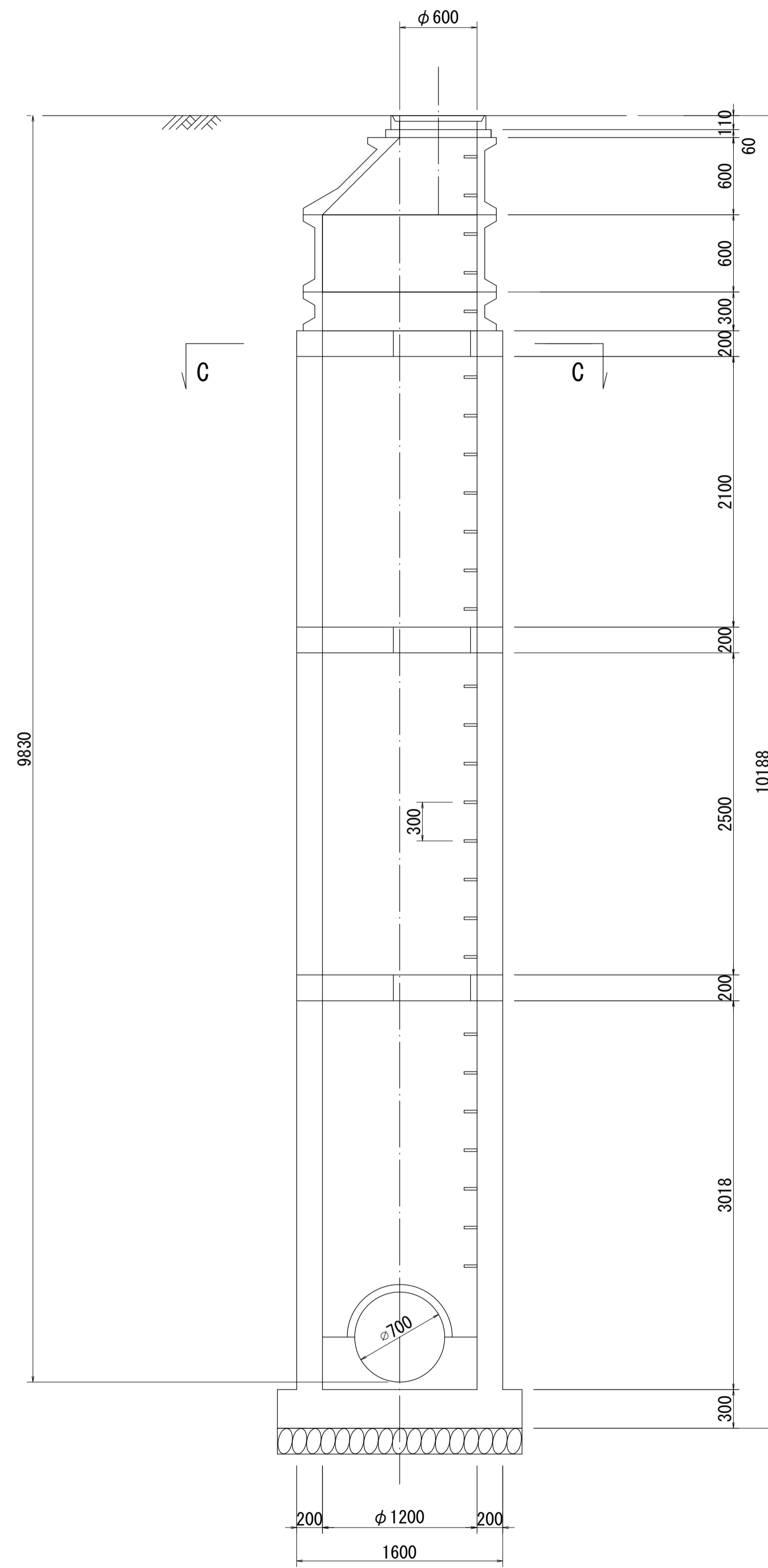

平面図 S=1:30

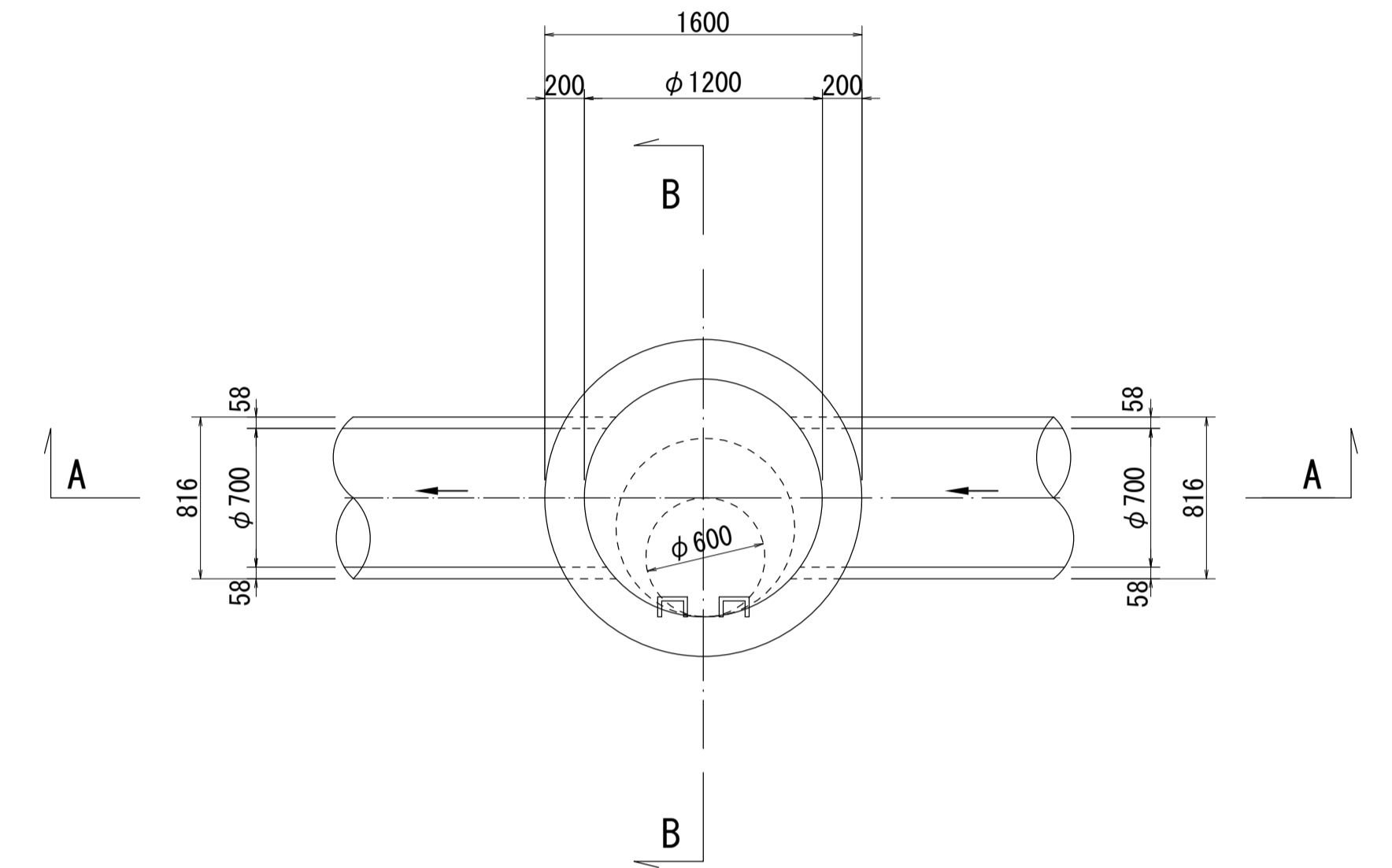

C - C 断面図 S=1:30

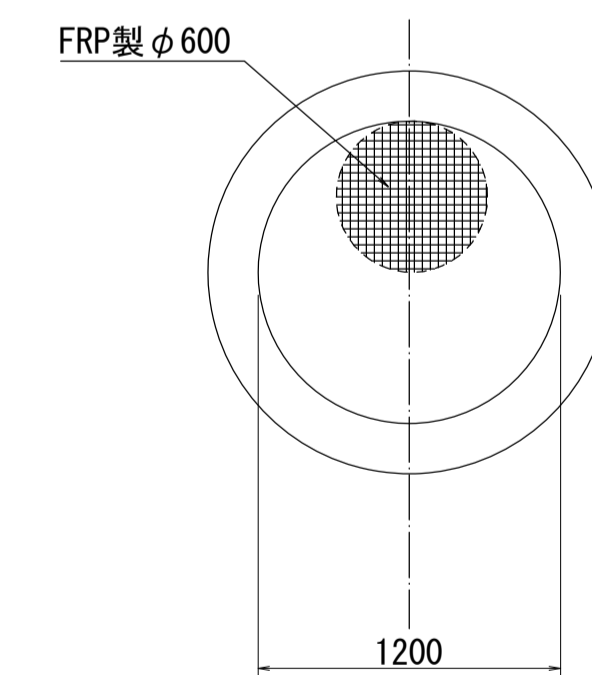

※側壁および床版の寸法は想定である。

調 整 月

平 成
20
年 3
月

ペ ー ジ

43

酒匂川流域下水道台帳

マンホール詳細図 (右岸幹線 NO. 58)

A - A 断面図 S=1:30

B - B 断面図 S=1:30

平面図 S=1:30

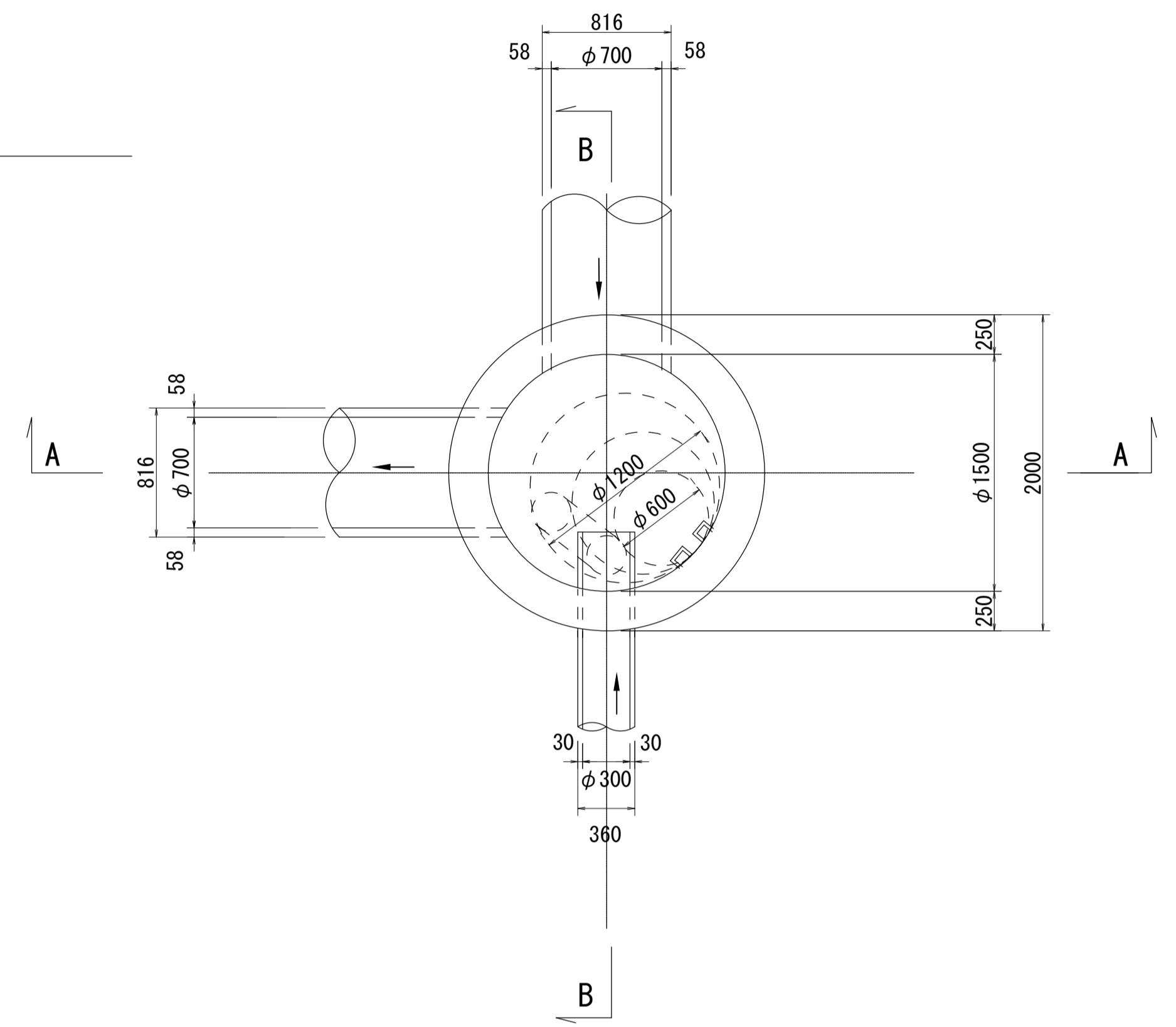
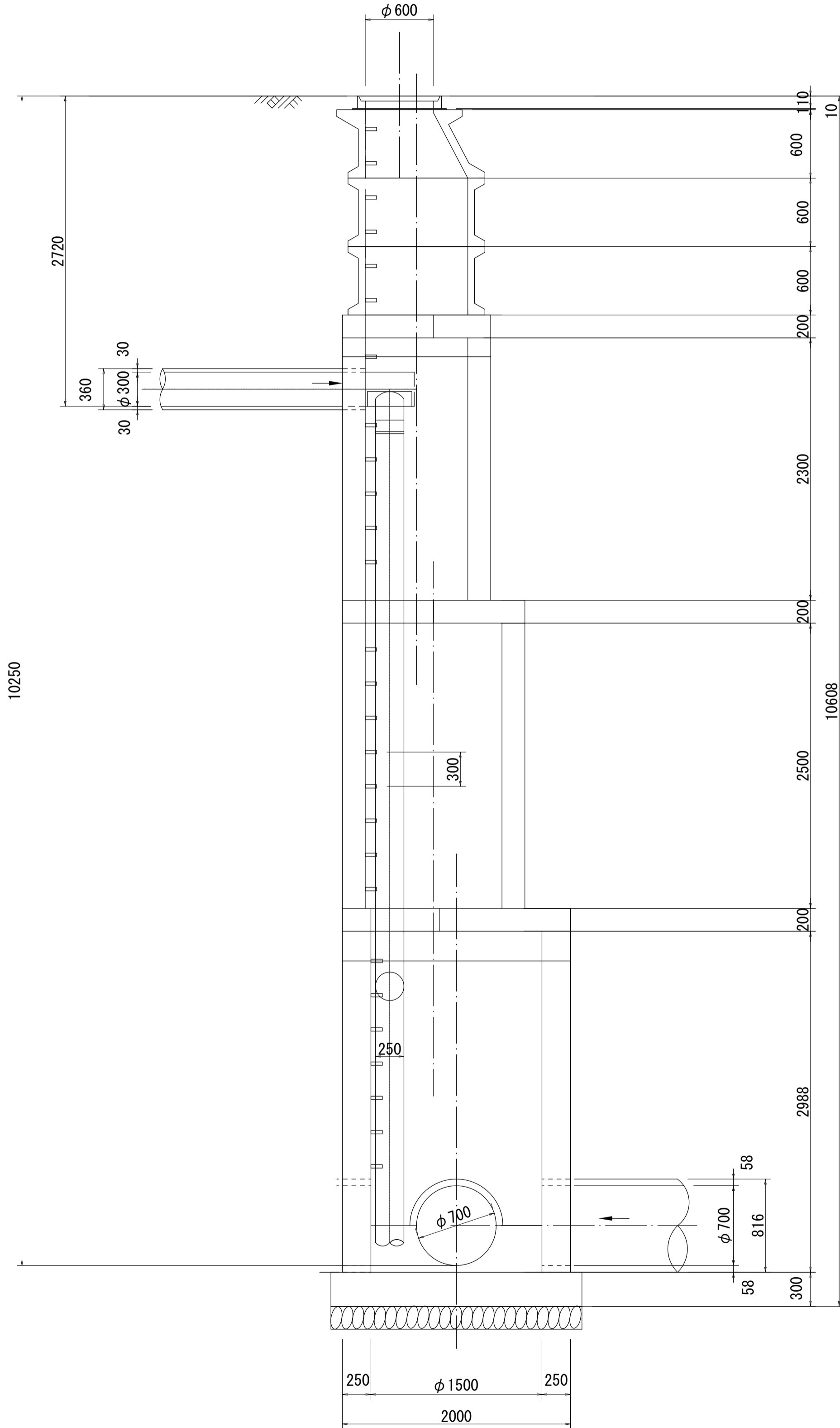
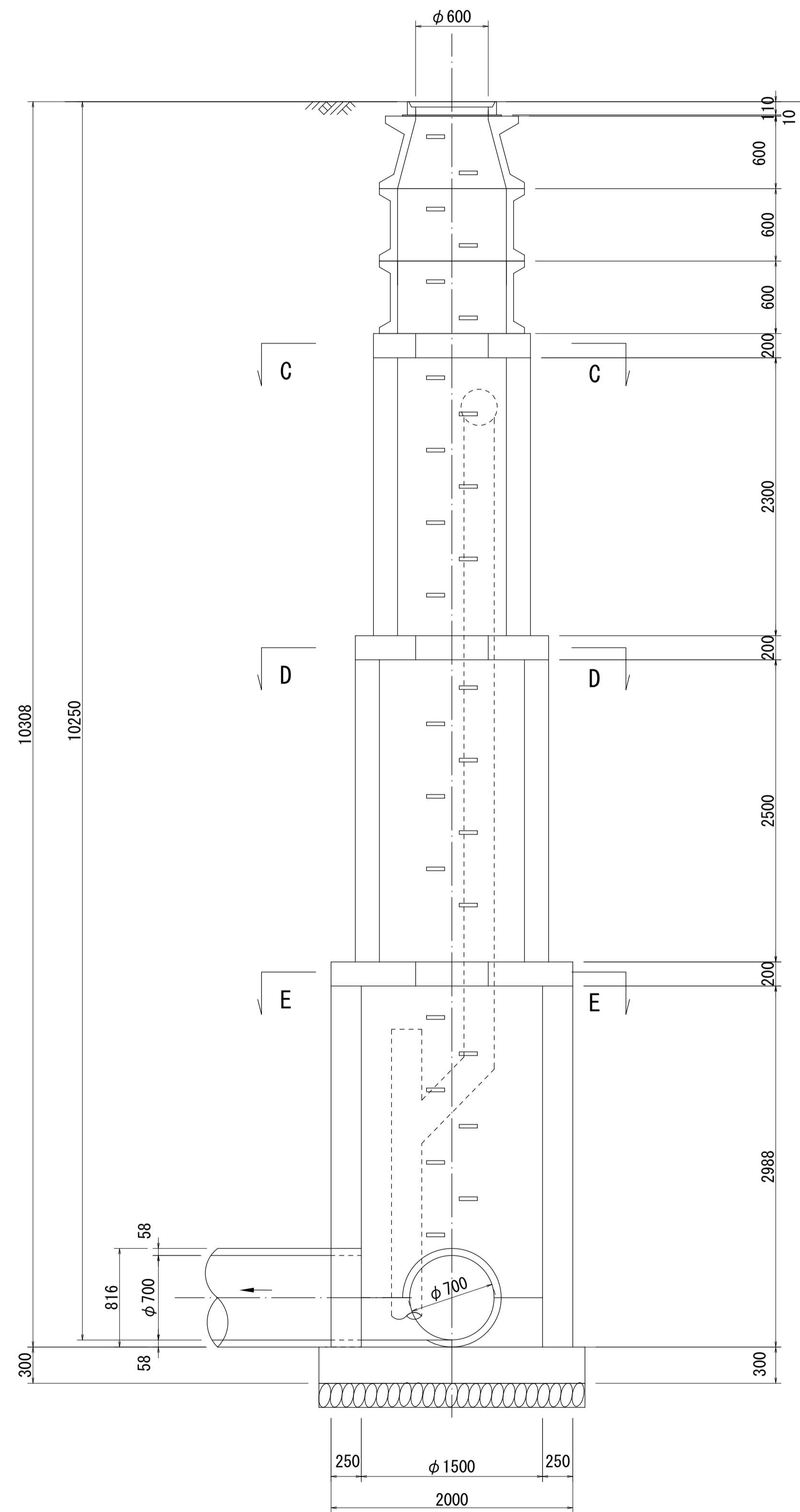

C - C 断面図 S=1:30

D - D 断面図 S=1:30

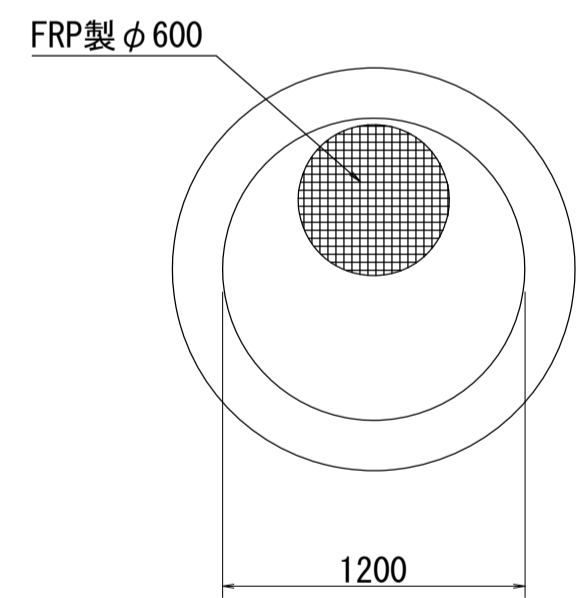
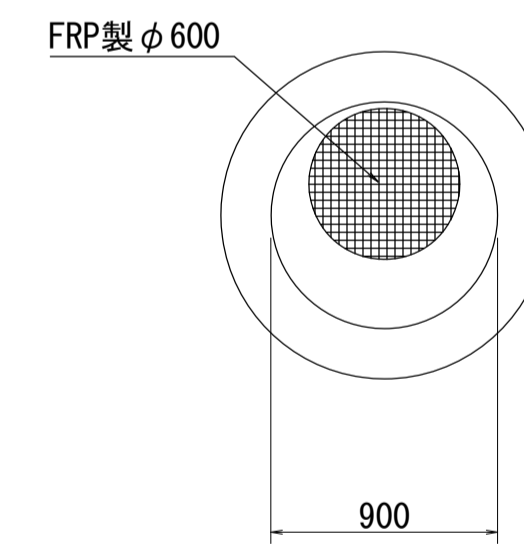

E - E 断面図 S=1:30

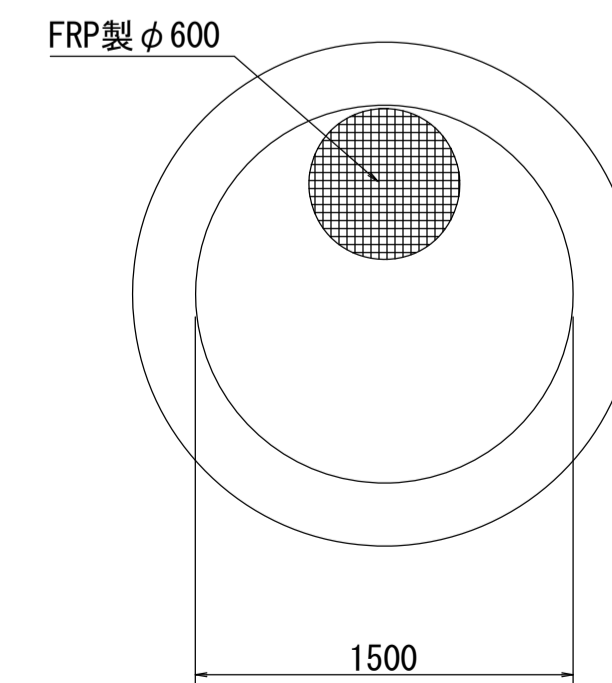

※側壁および床版の寸法は想定である。

酒匂川流域下水道台帳

マンホール詳細図 (右岸幹線 NO. 59)

C - C 断面図 S=1:30

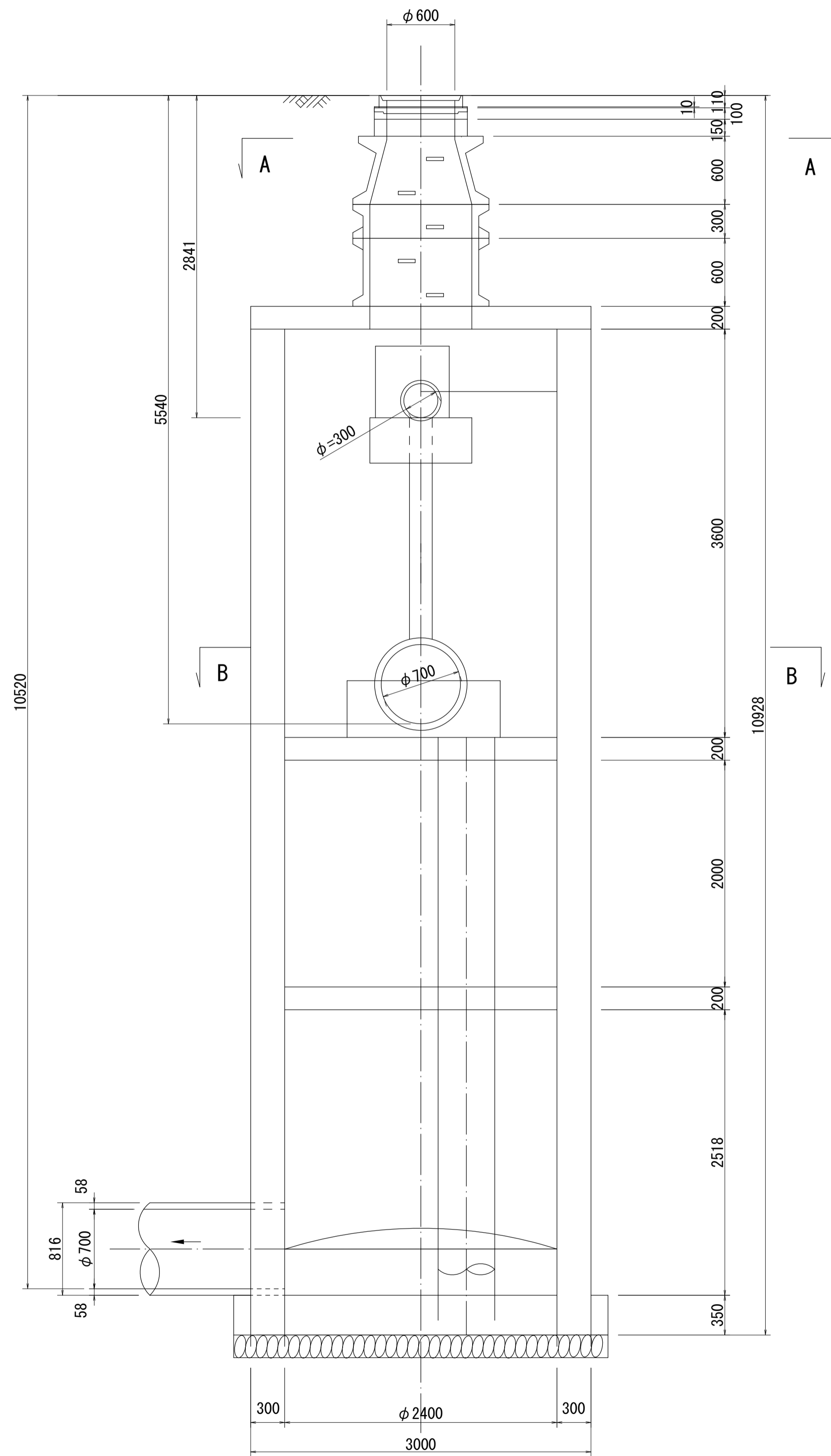

D - D 断面図 S=1:30

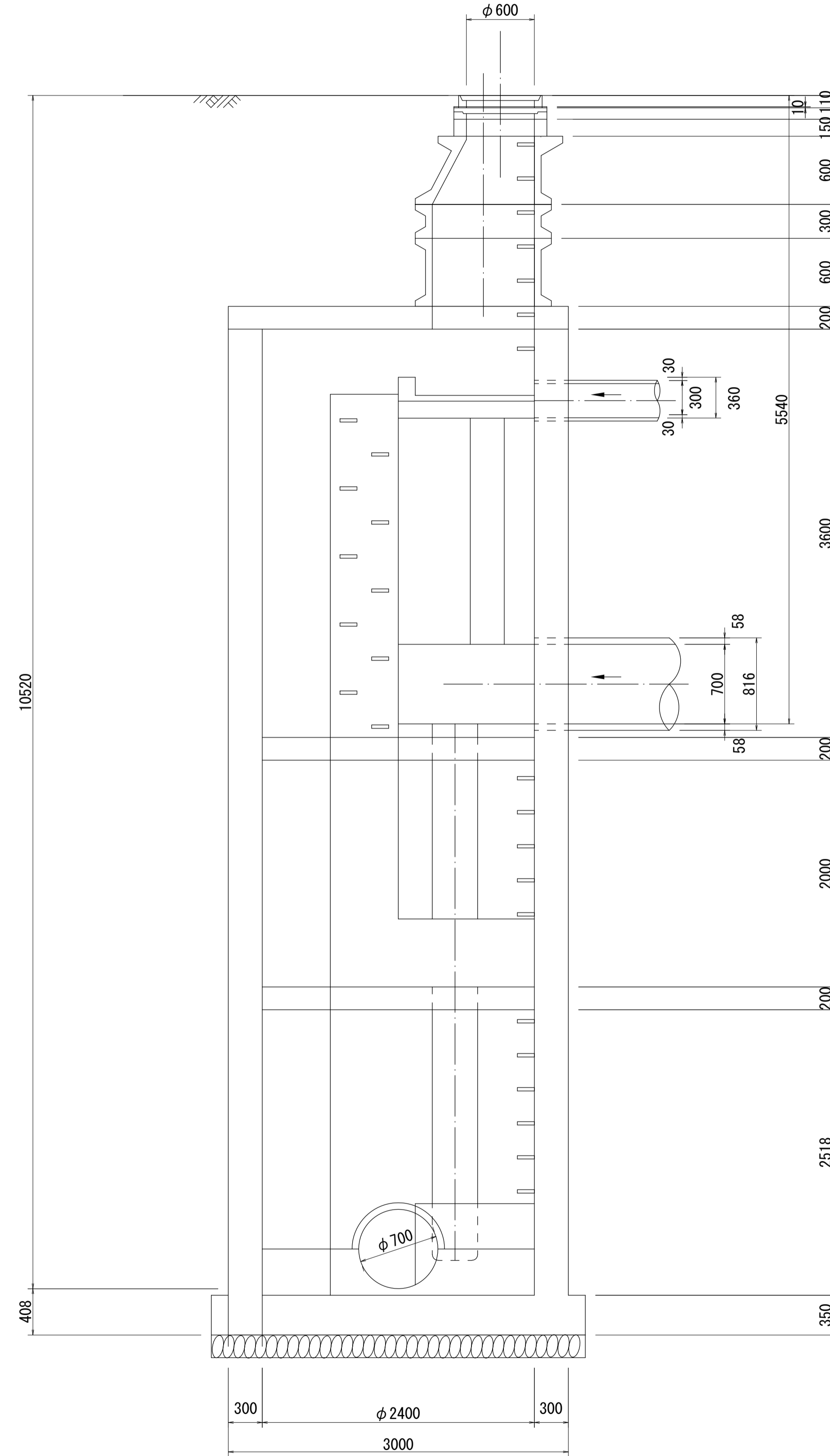

A-A平面図 S=1:30

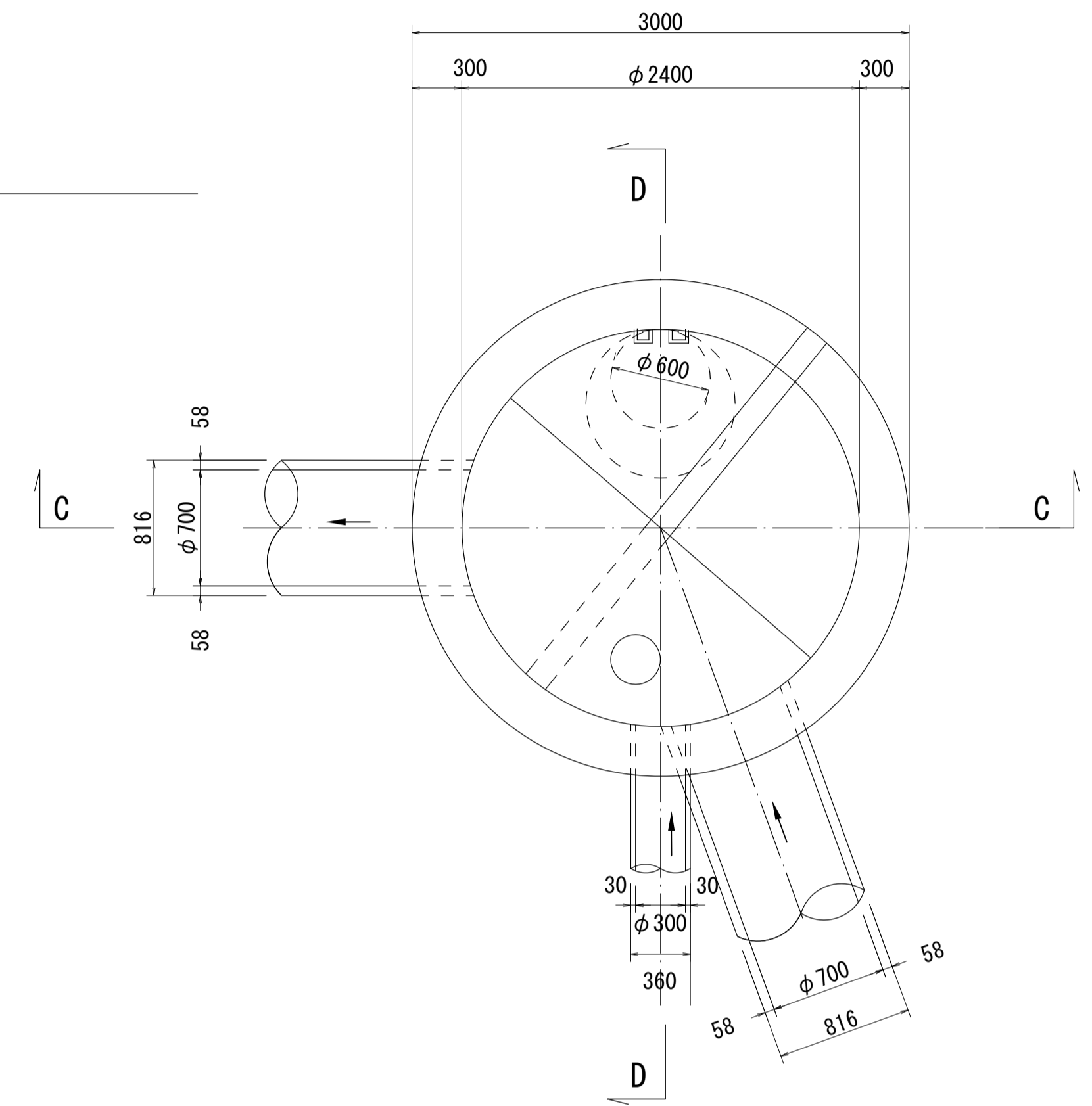

B-B平面図 S=1:30

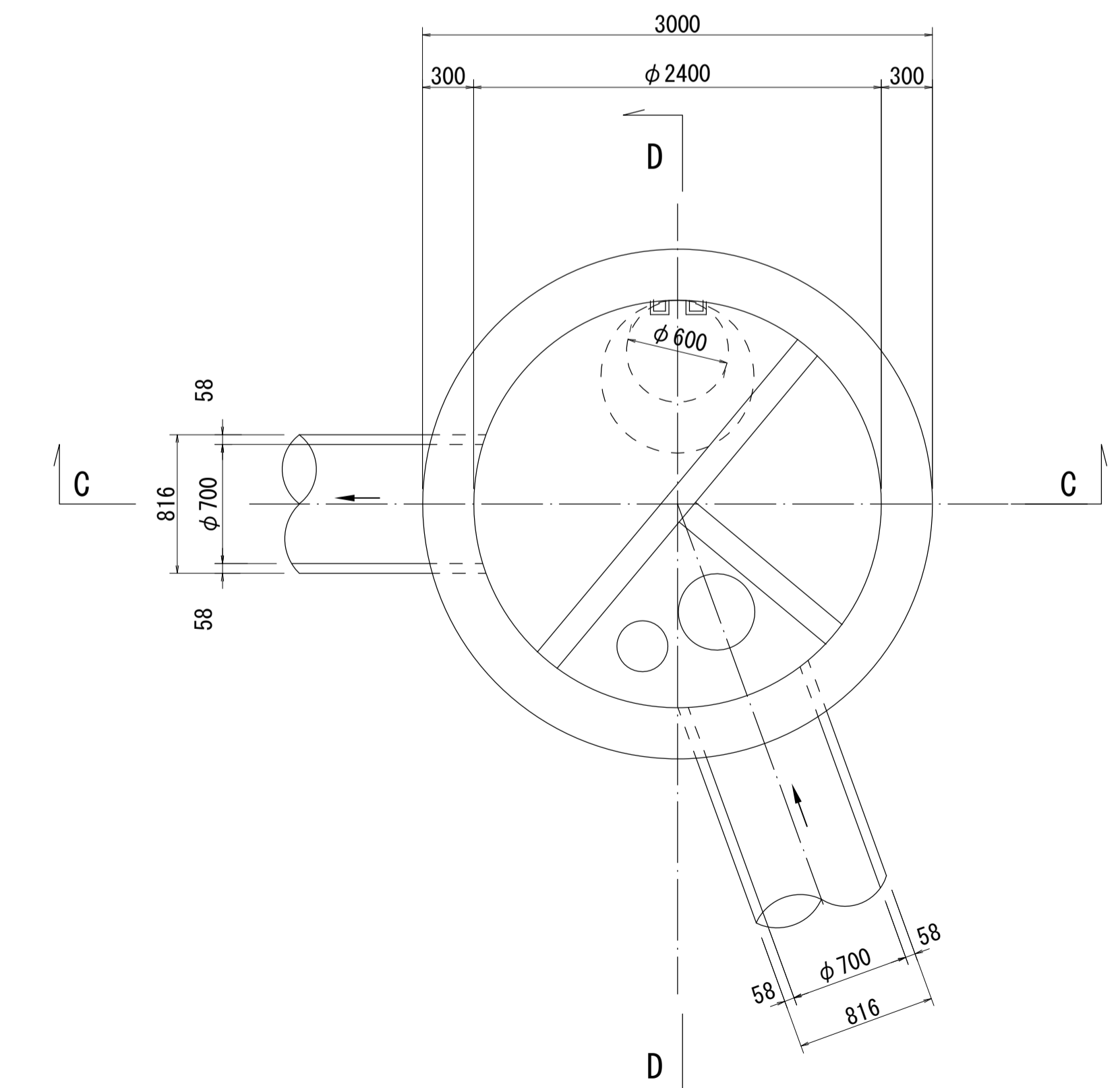

※側壁および床版の寸法は想定である。
 ※流入するBOXカルバートの寸法は不明である。

酒匂川流域下水道台帳

マンホール詳細図 (右岸幹線 NO. 60)

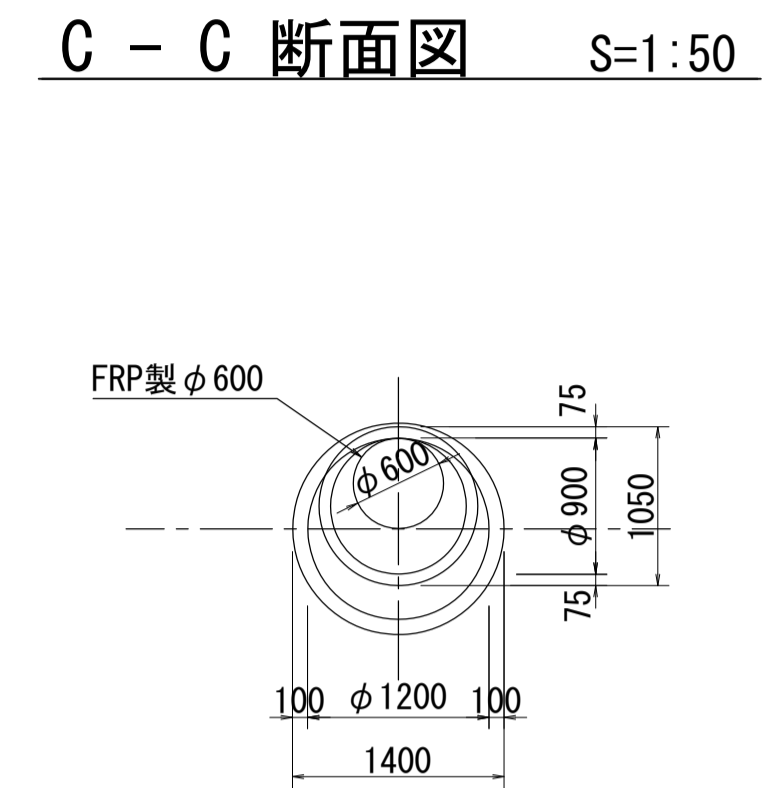
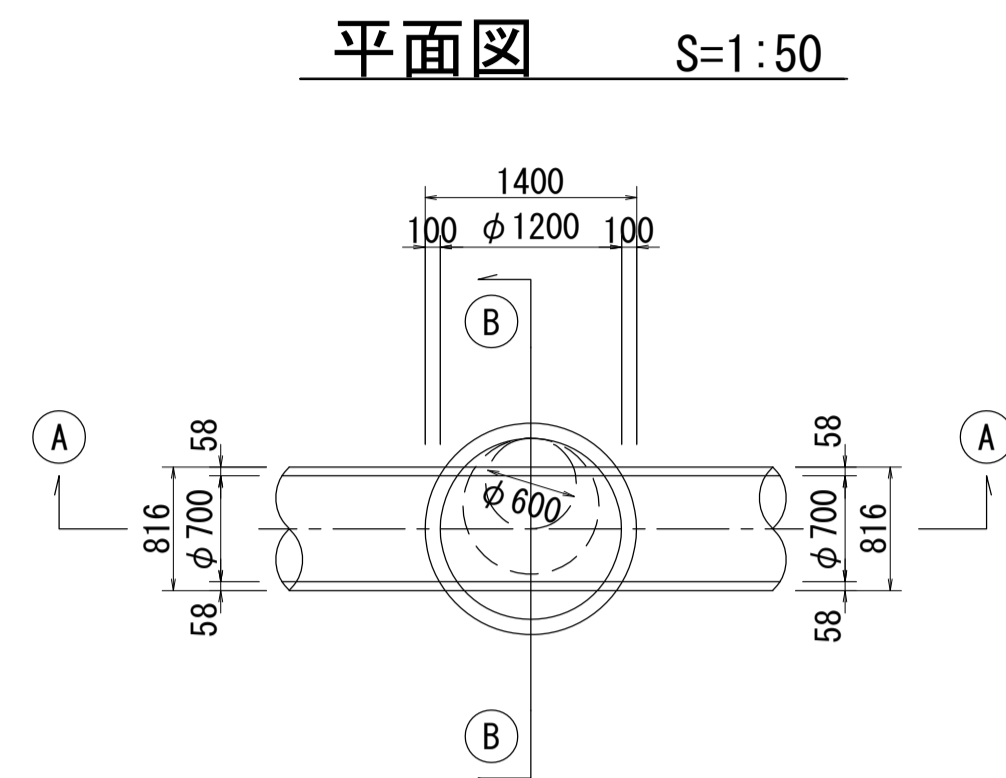
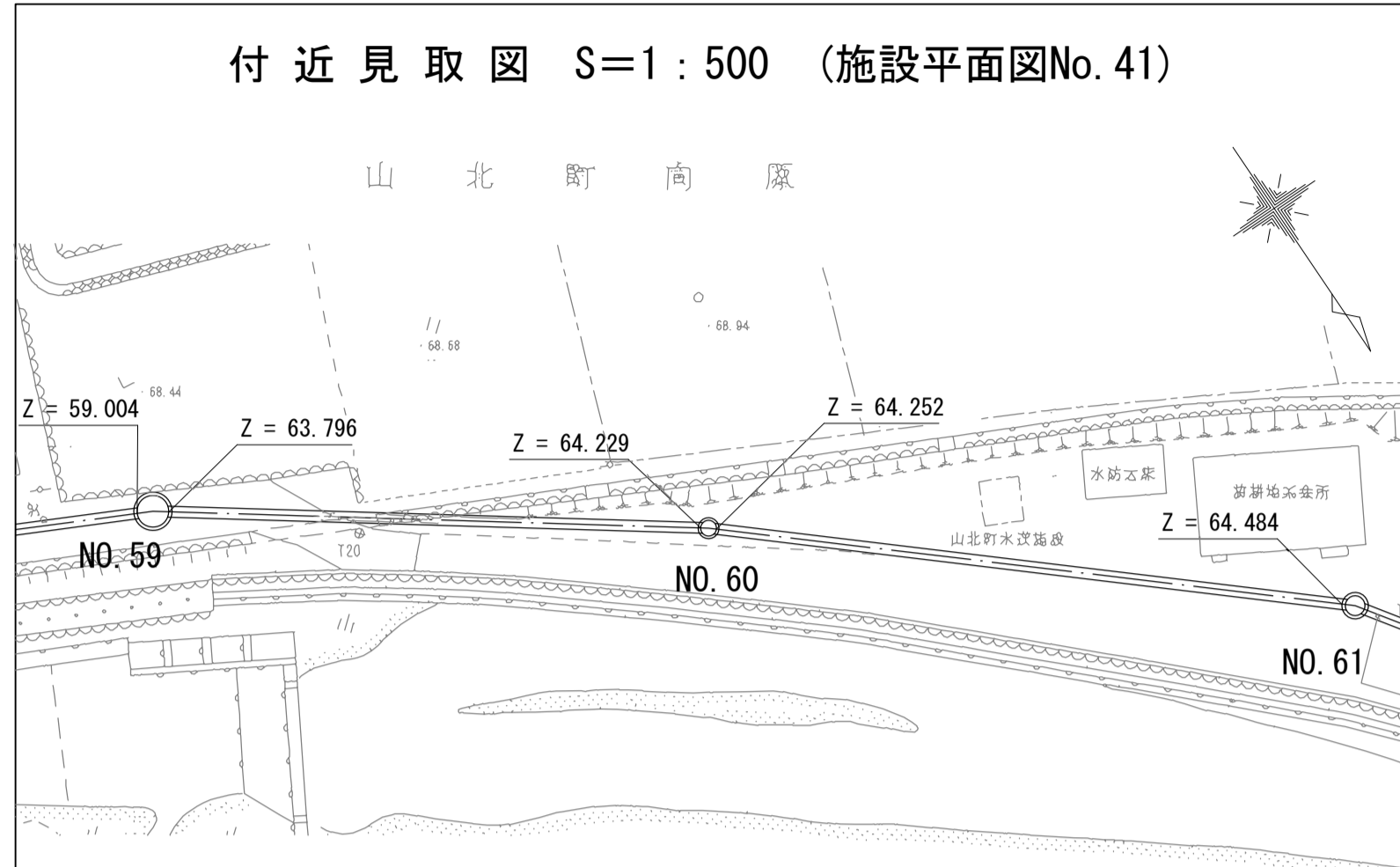

A - A 断面図 S=1:50

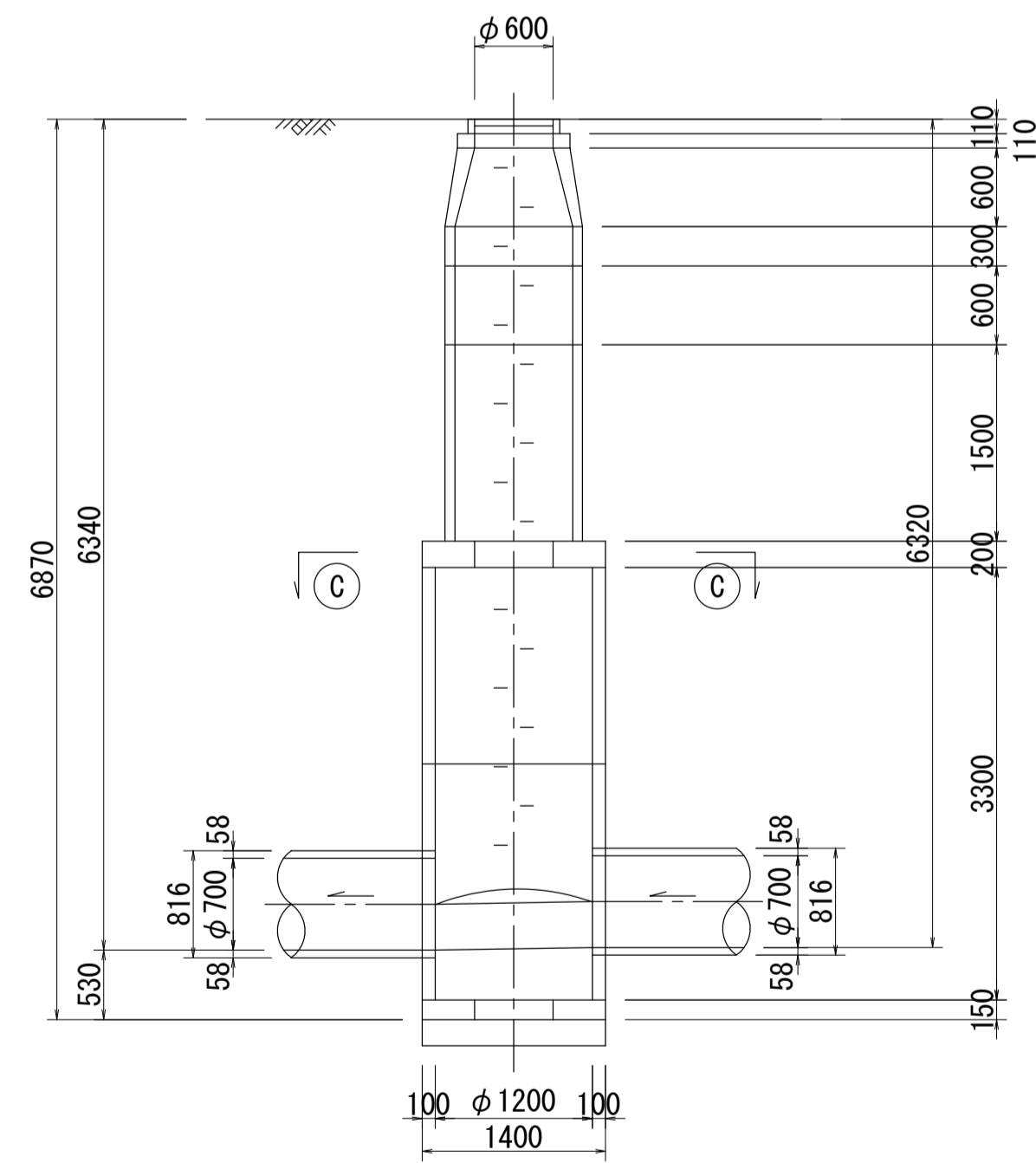

B - B 断面図 S=1:50

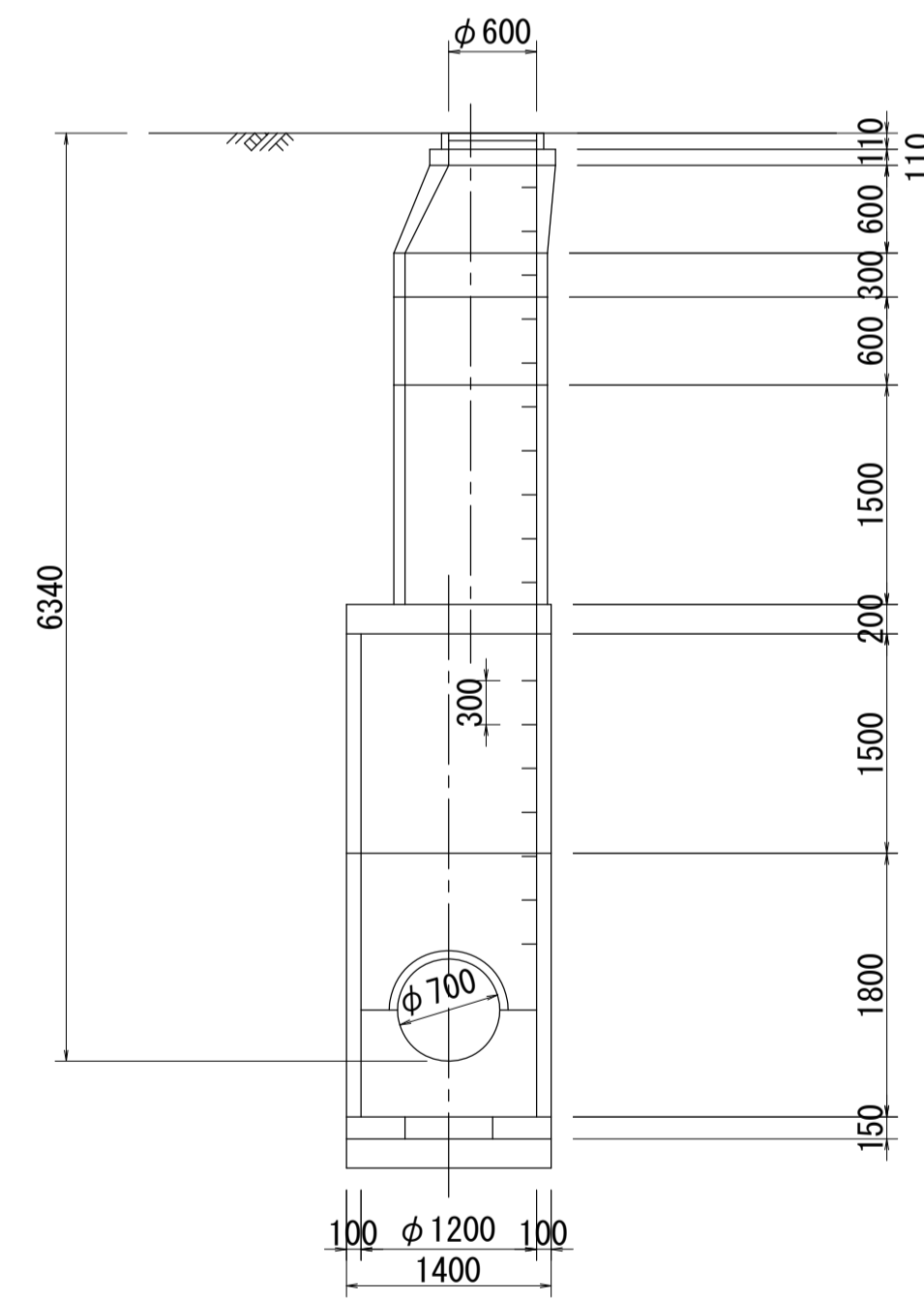

酒匂川流域下水道台帳

マンホール詳細図 (右岸幹線 NO. 61)

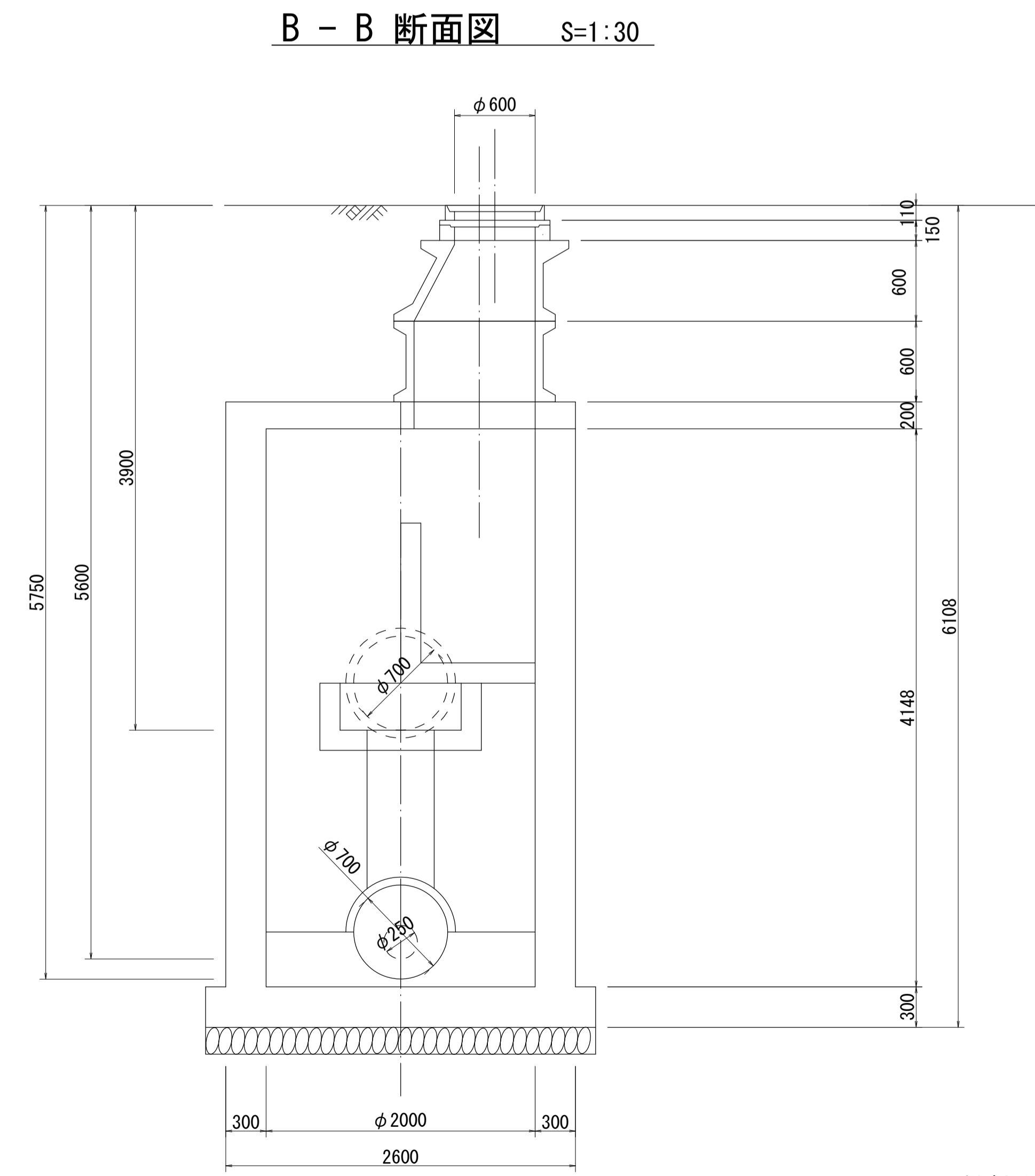
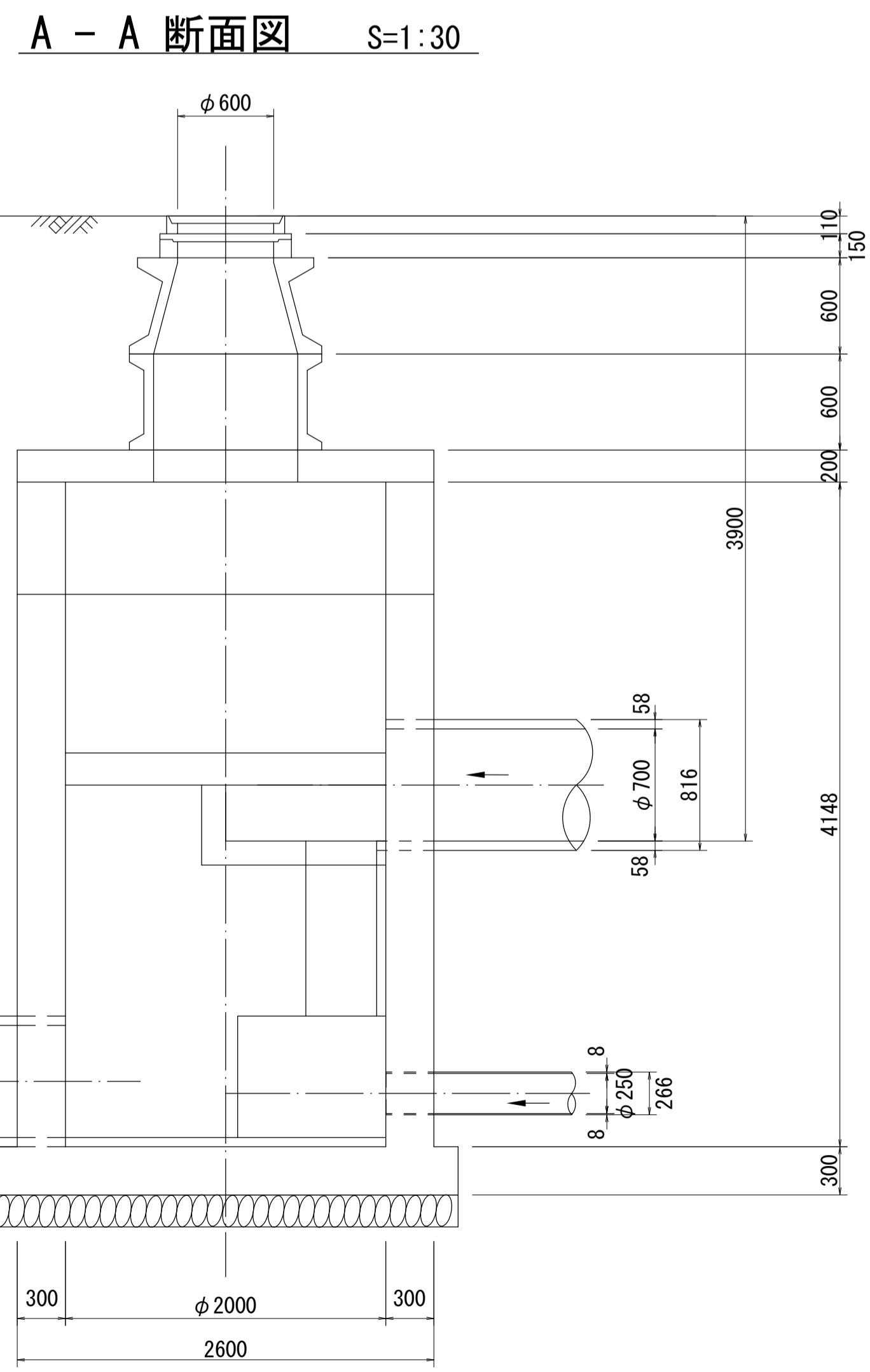
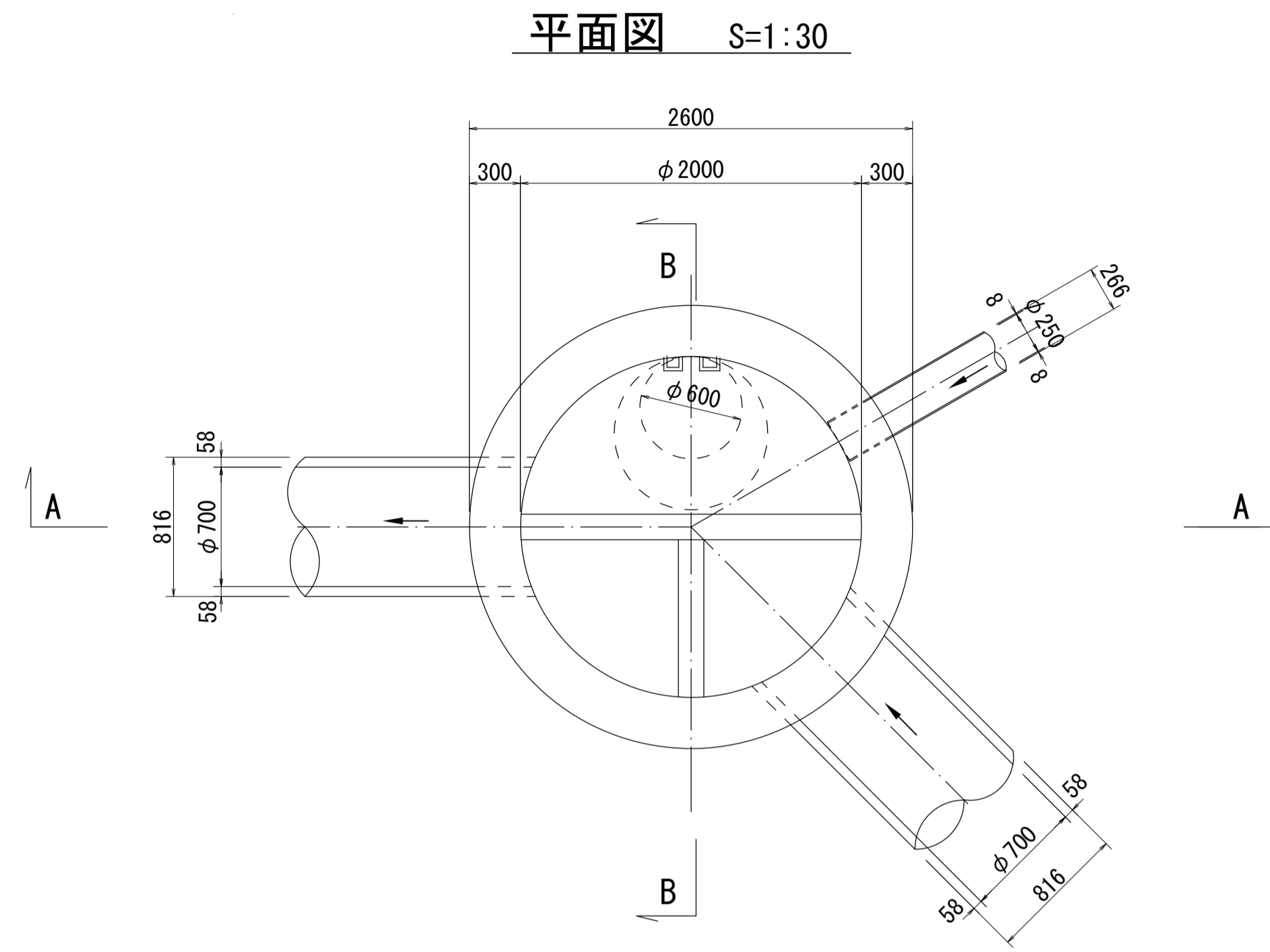
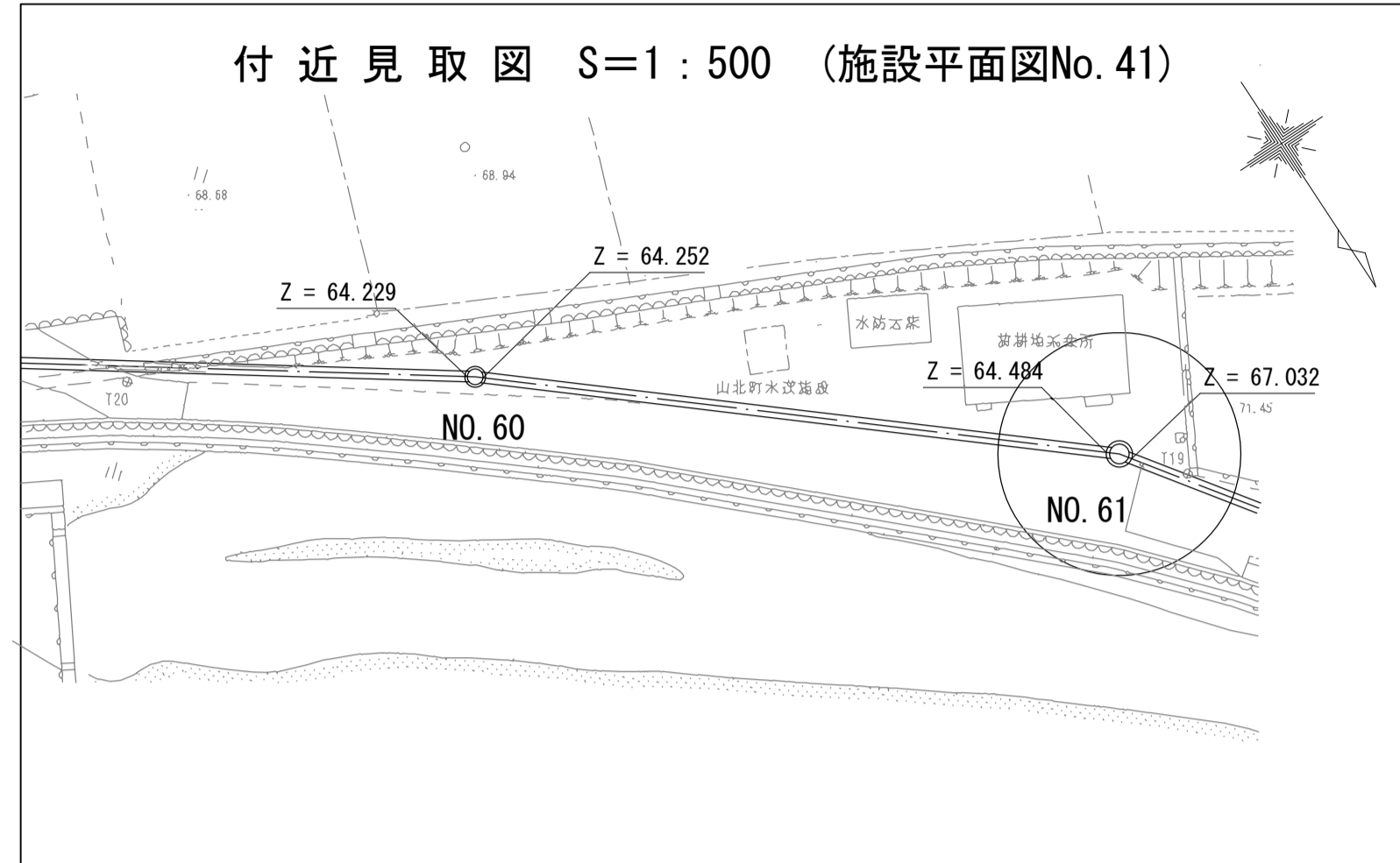

※側壁および床版の寸法は想定である。

酒匂川流域下水道台帳

マンホール詳細図 (右岸幹線 NO. 62)

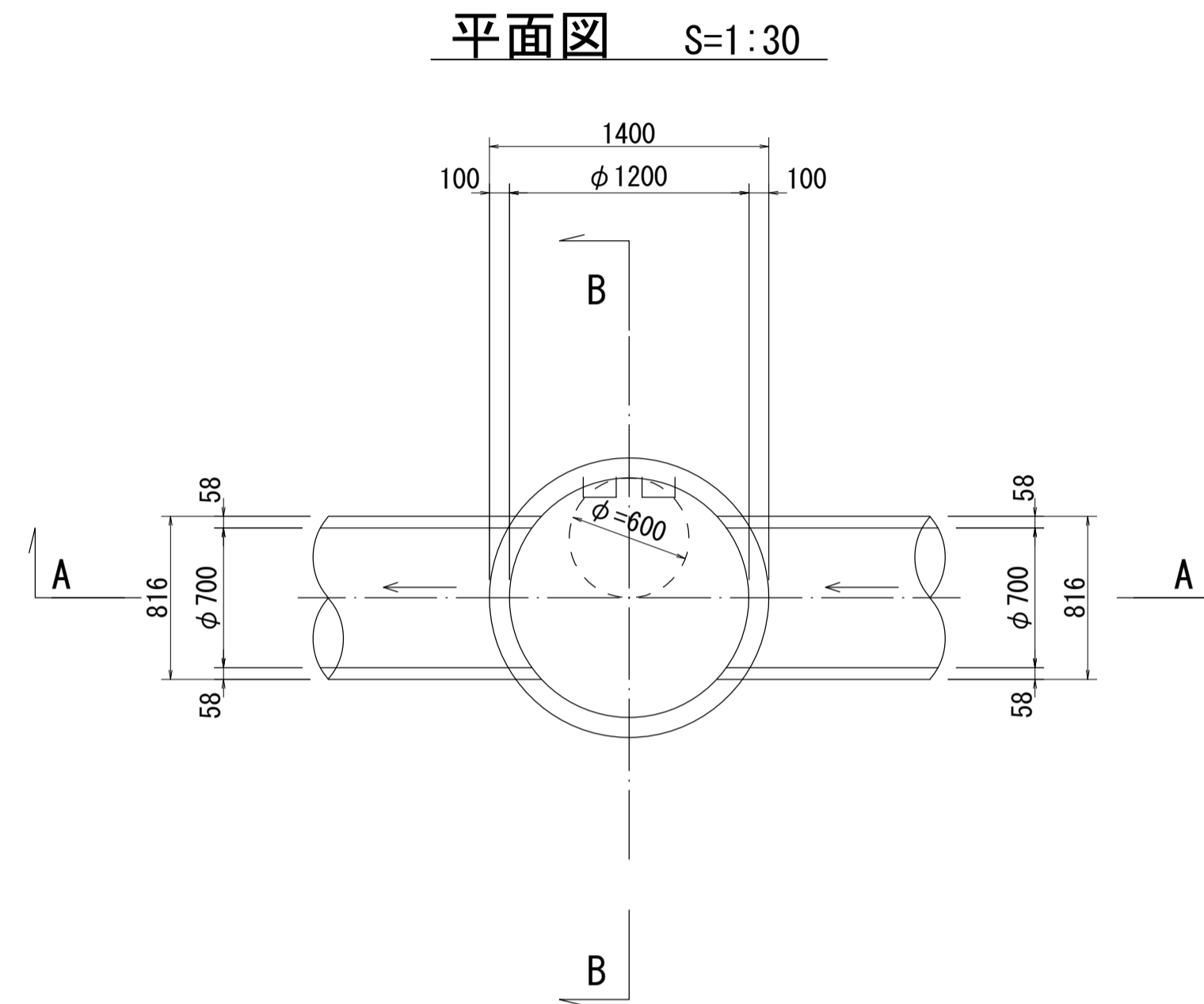
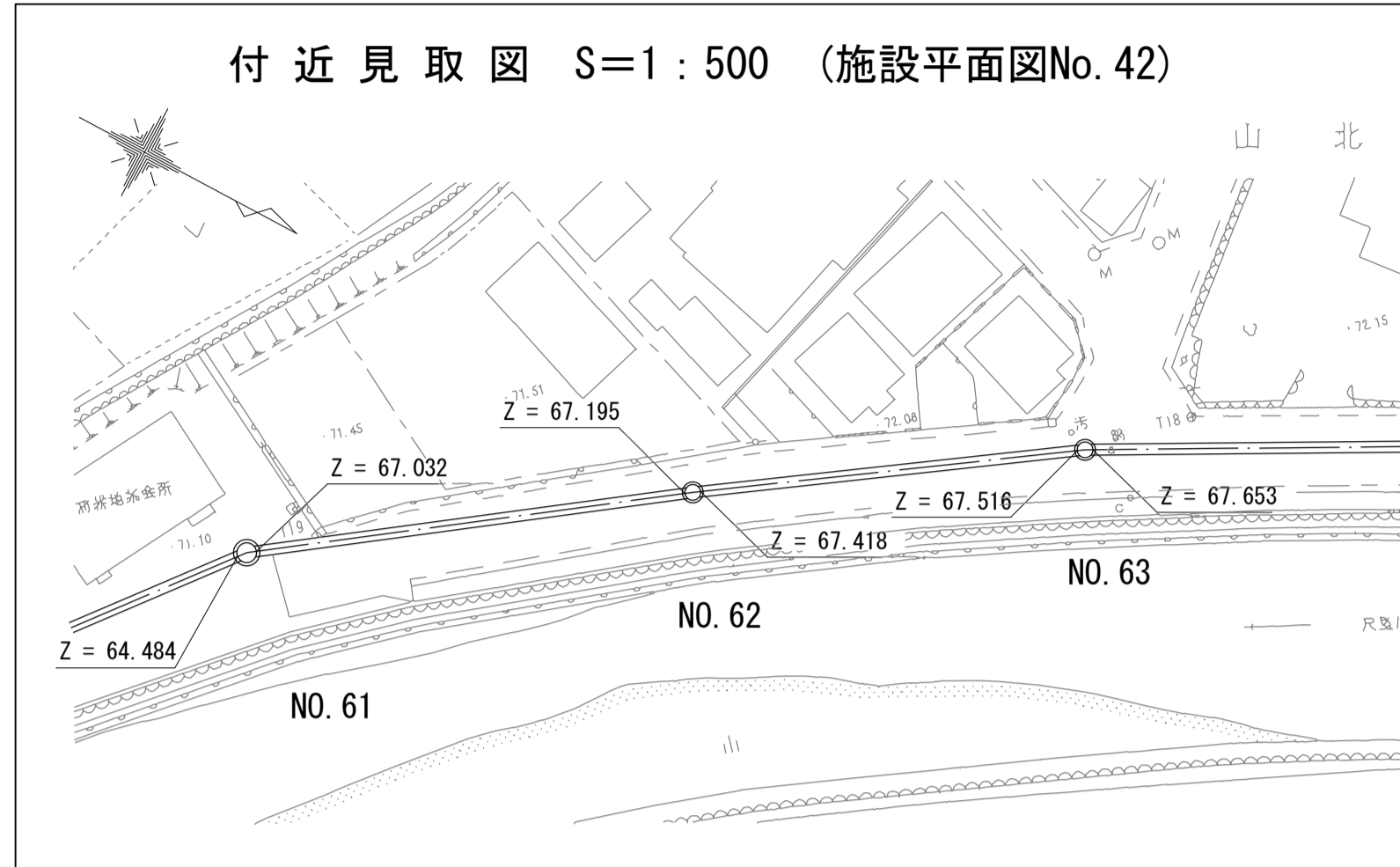

A - A 断面図 S=1:30

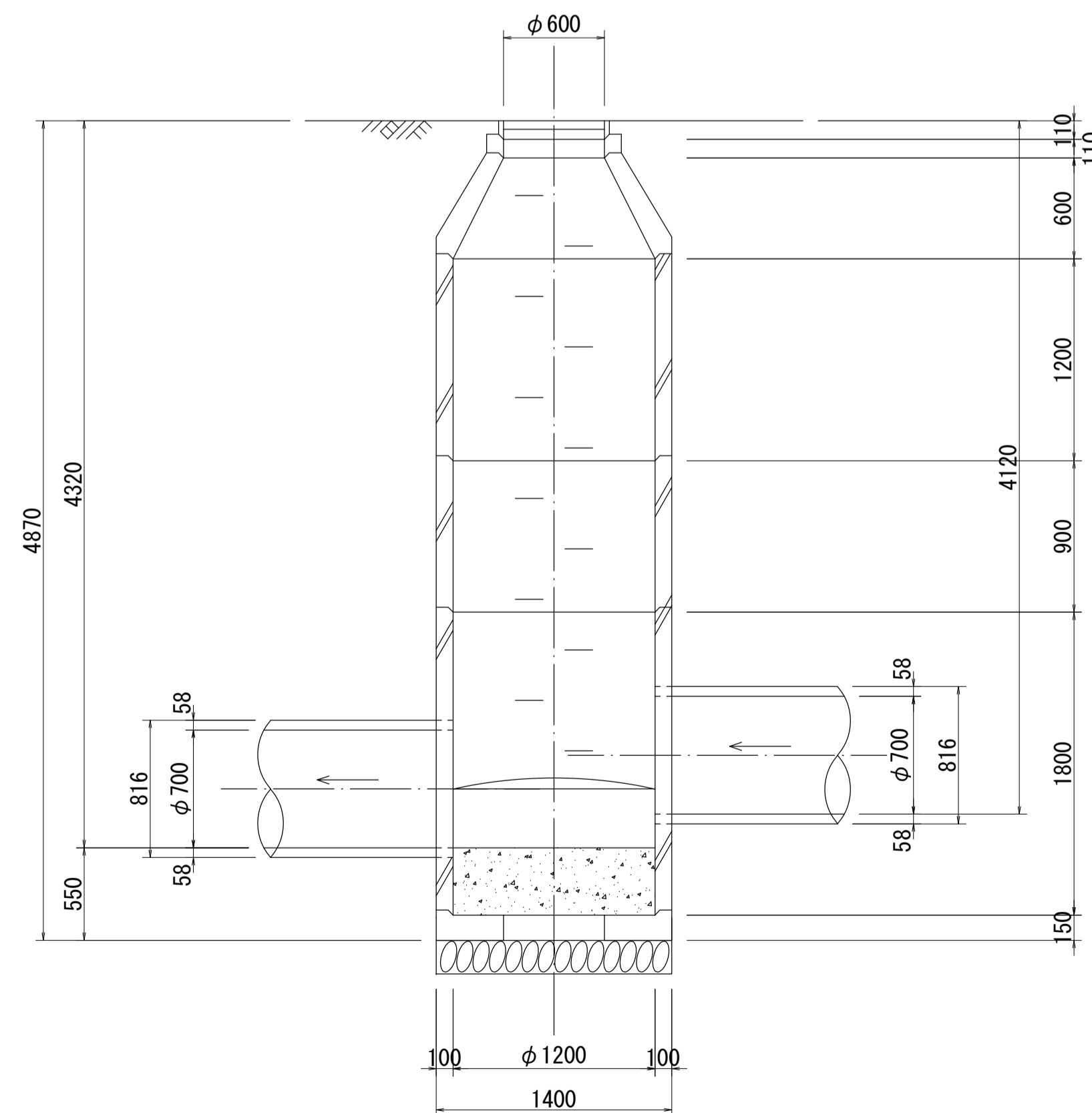

B - B 断面図 S=1:30

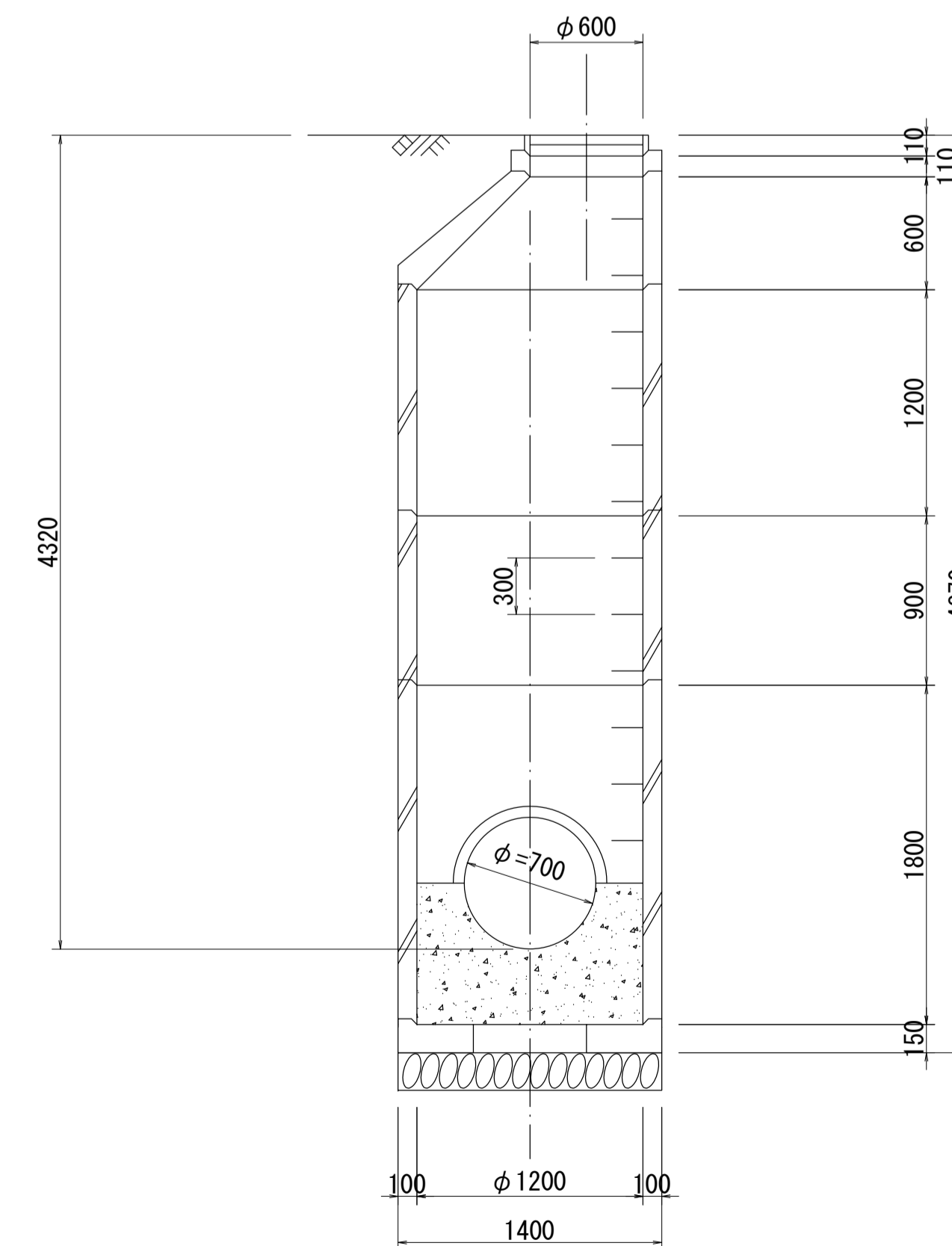

※管取付壁の規格については、底版までの寸法を測定できないため想定である。

酒匂川流域下水道台帳

マンホール詳細図 (右岸幹線 NO. 63)

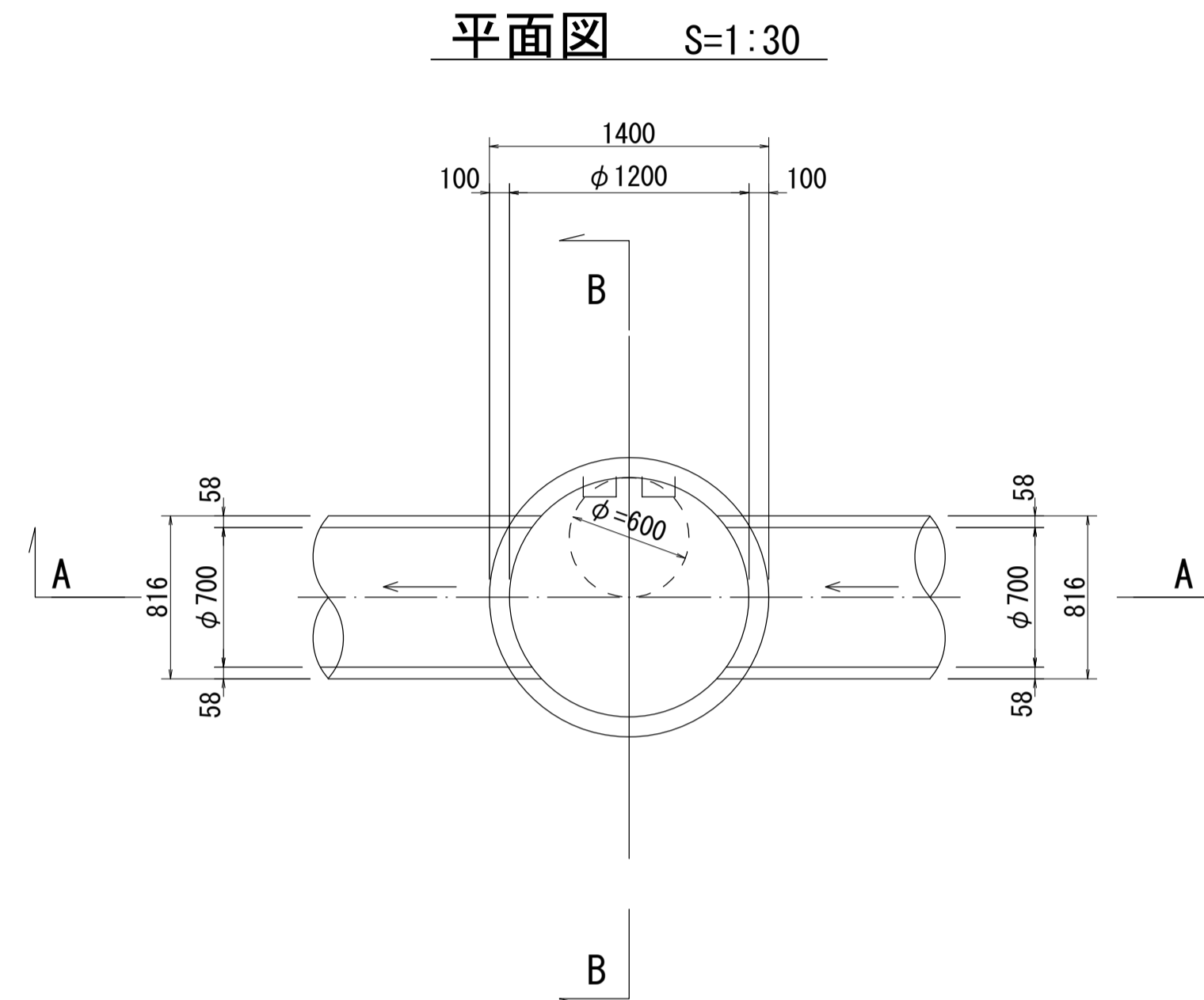
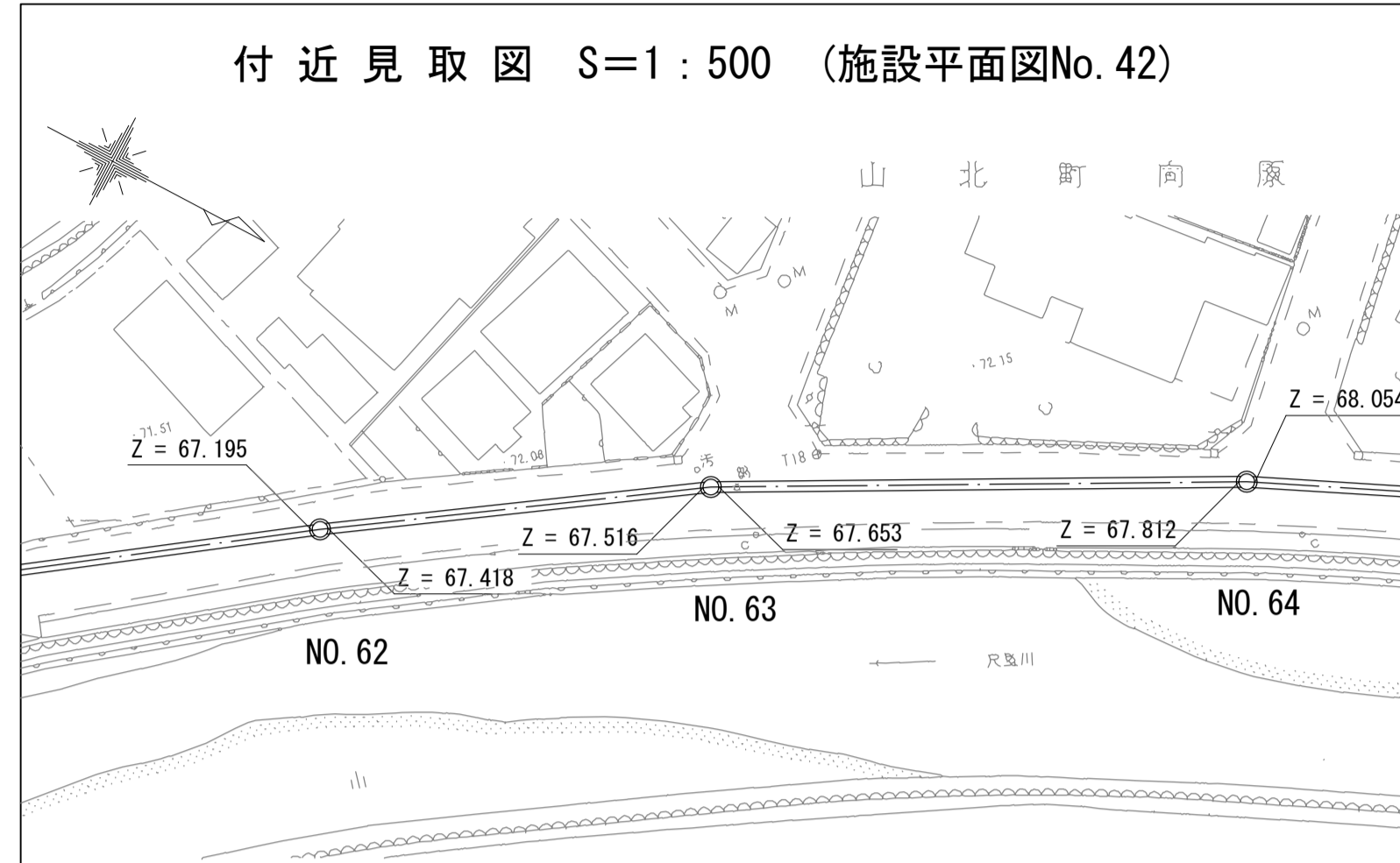

A - A 断面図 S=1:30

B - B 断面図 S=1:30

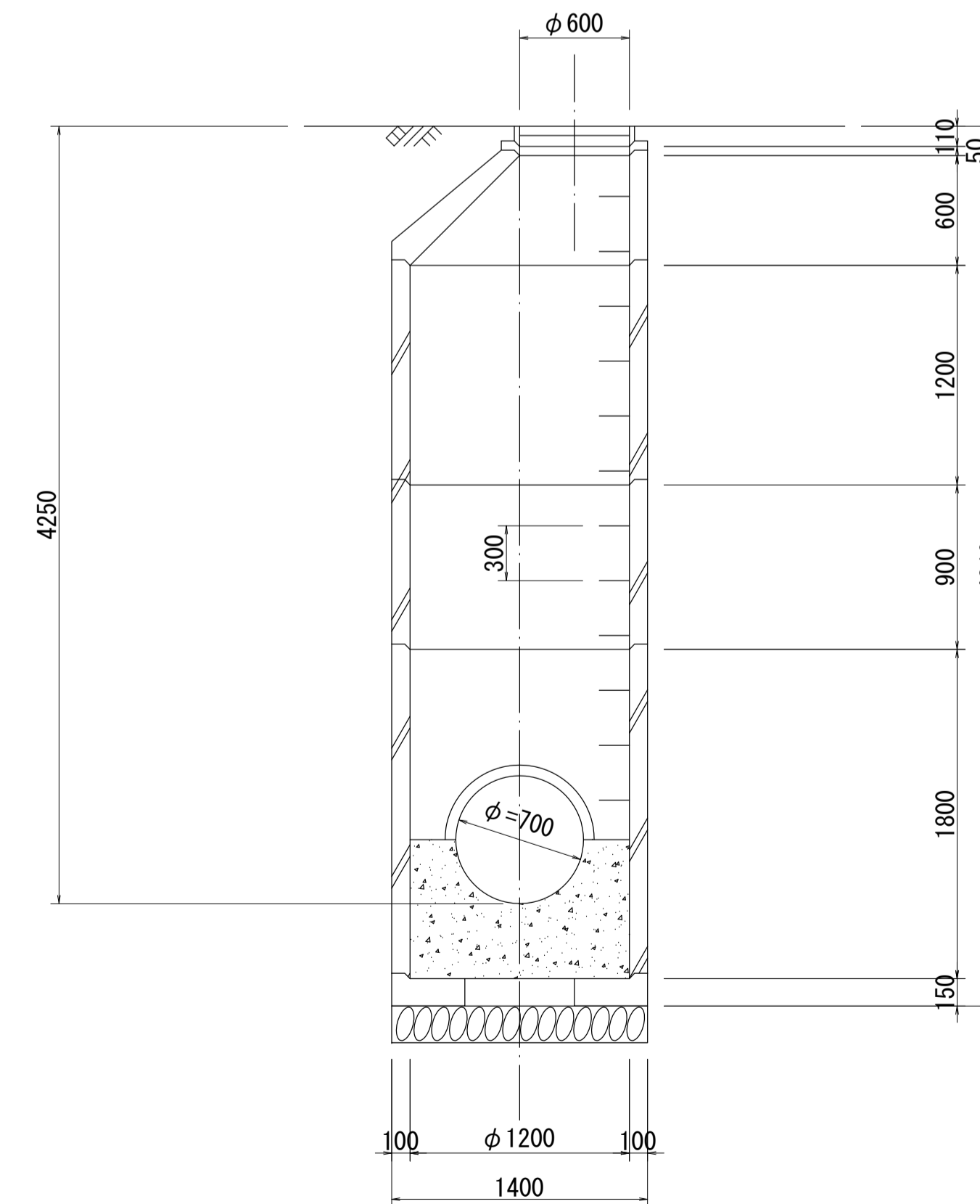
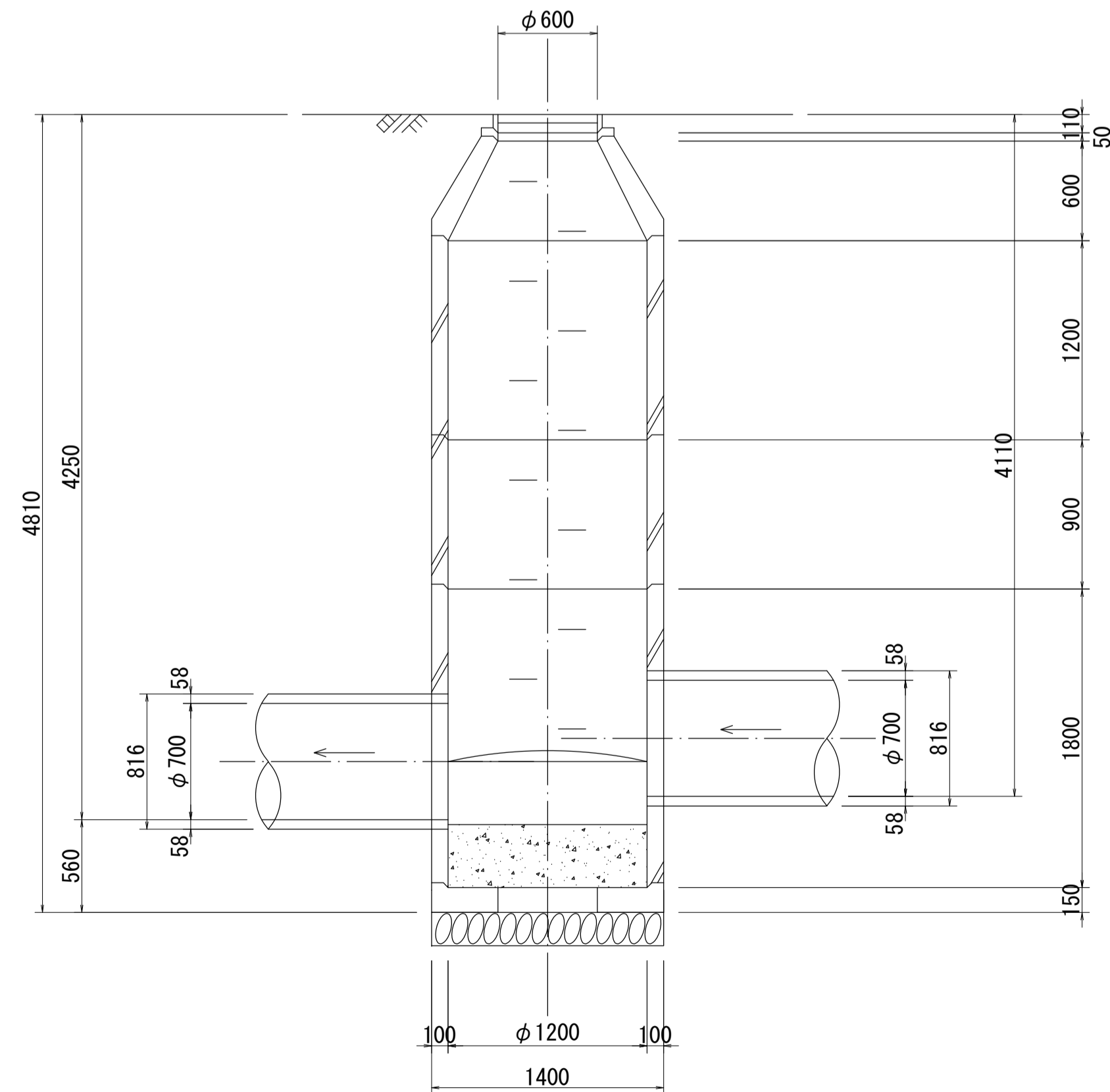

※管取付壁の規格については、底版までの寸法を測定できないため想定である。

酒匂川流域下水道台帳

マンホール詳細図 (右岸幹線 NO. 64)

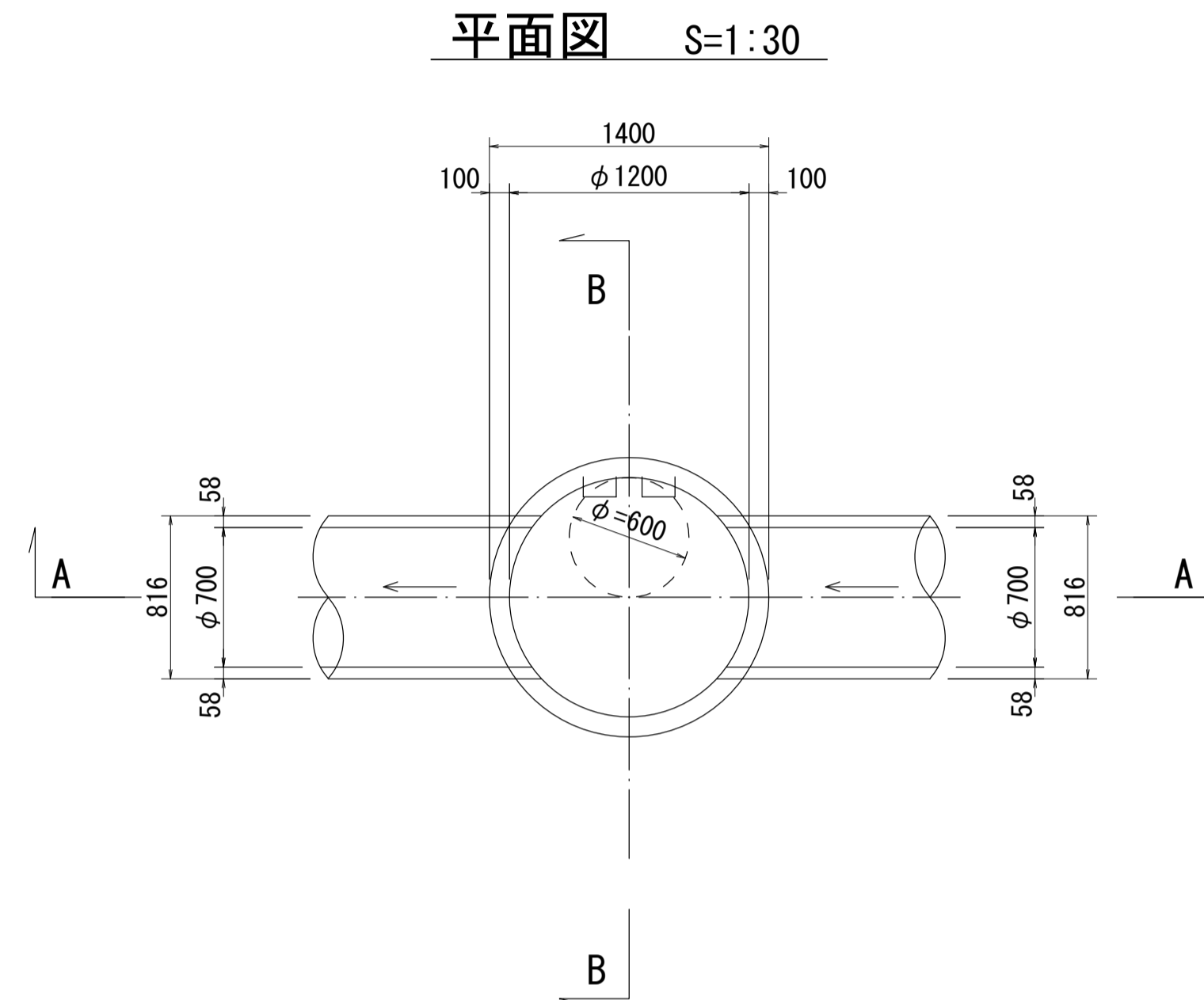
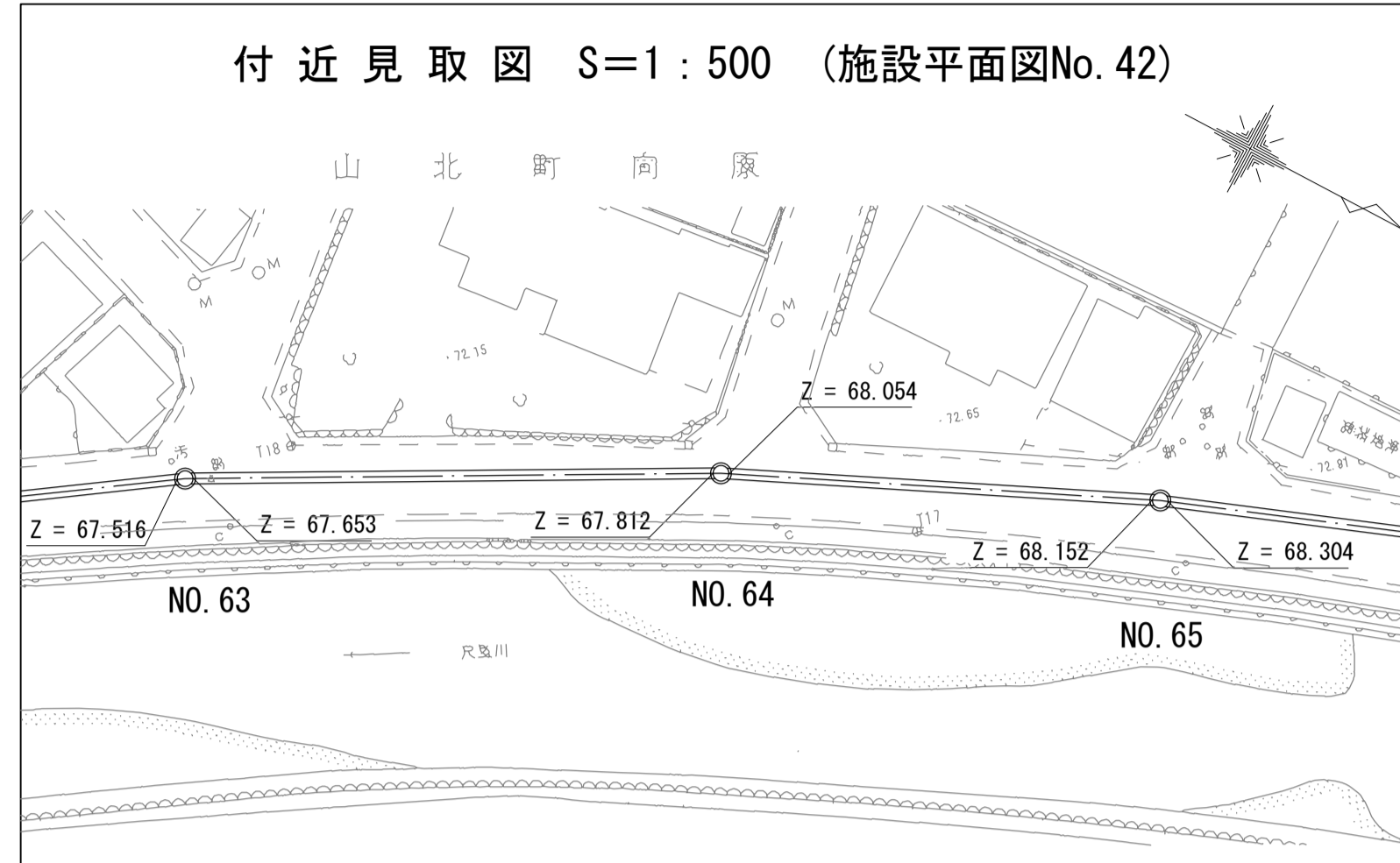

A - A 断面図 S=1:30

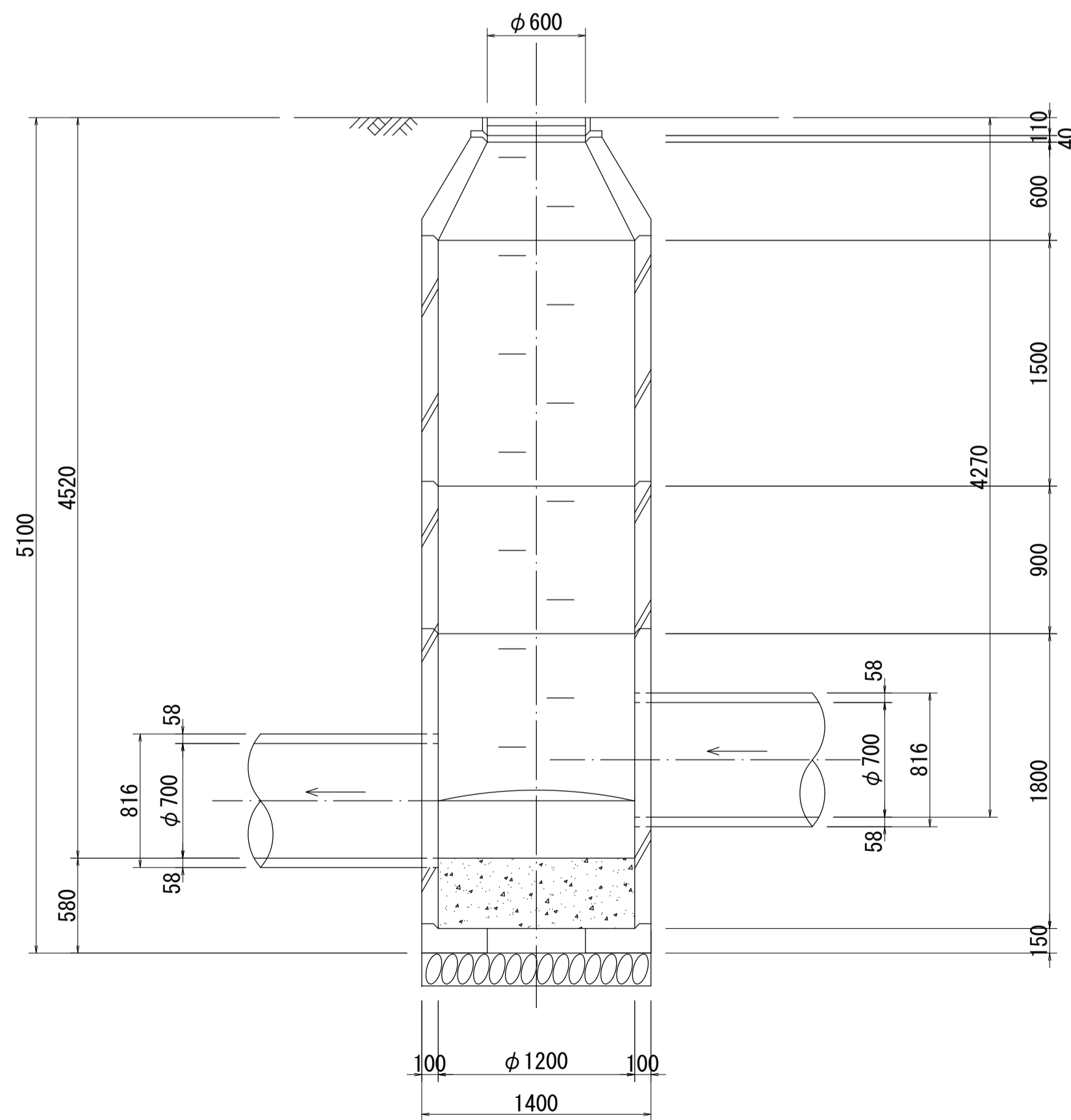

B - B 断面図 S=1:30

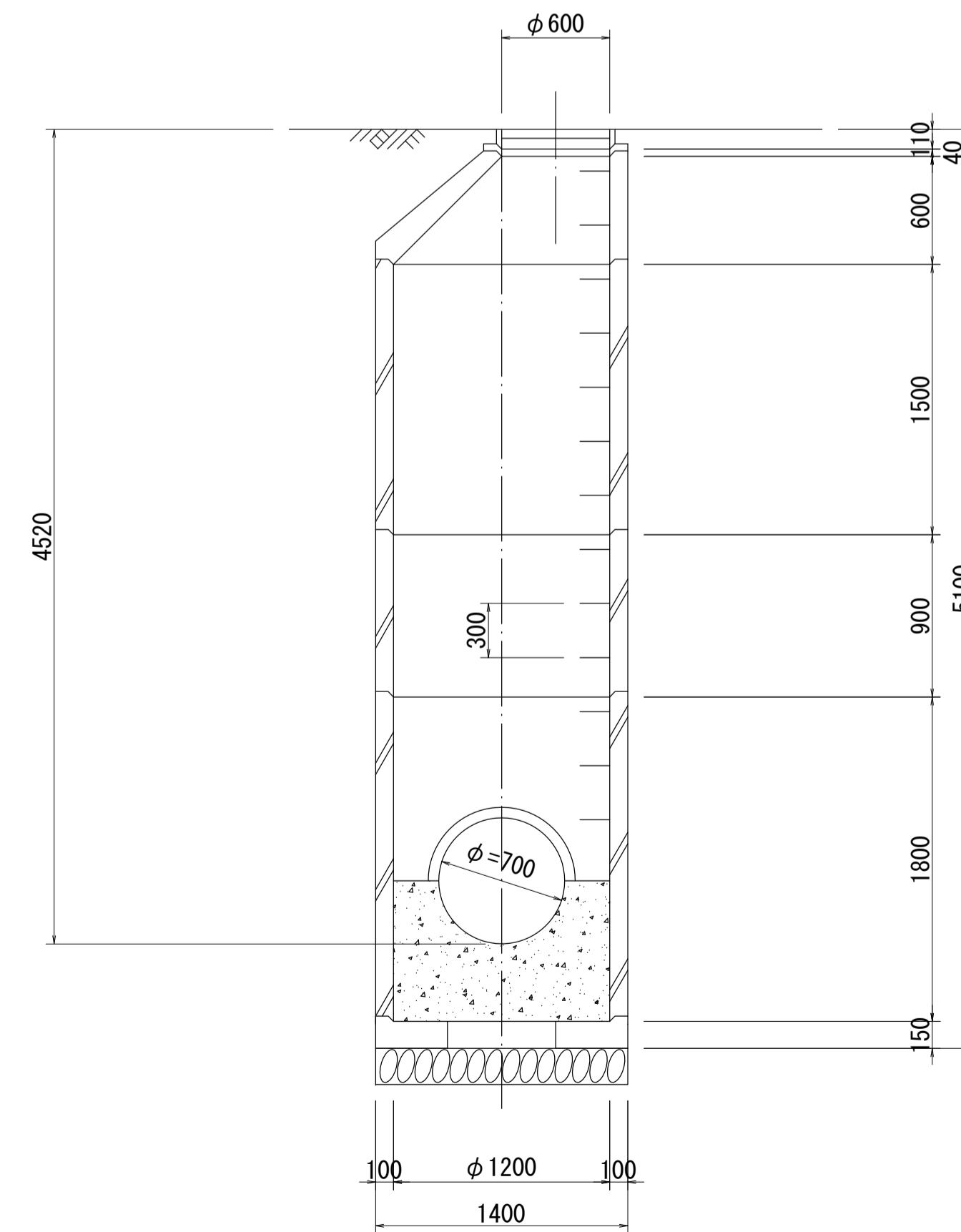

※管取付壁の規格については、底版までの寸法を測定できないため想定である。

酒匂川流域下水道台帳

マンホール詳細図 (右岸幹線 NO. 65)

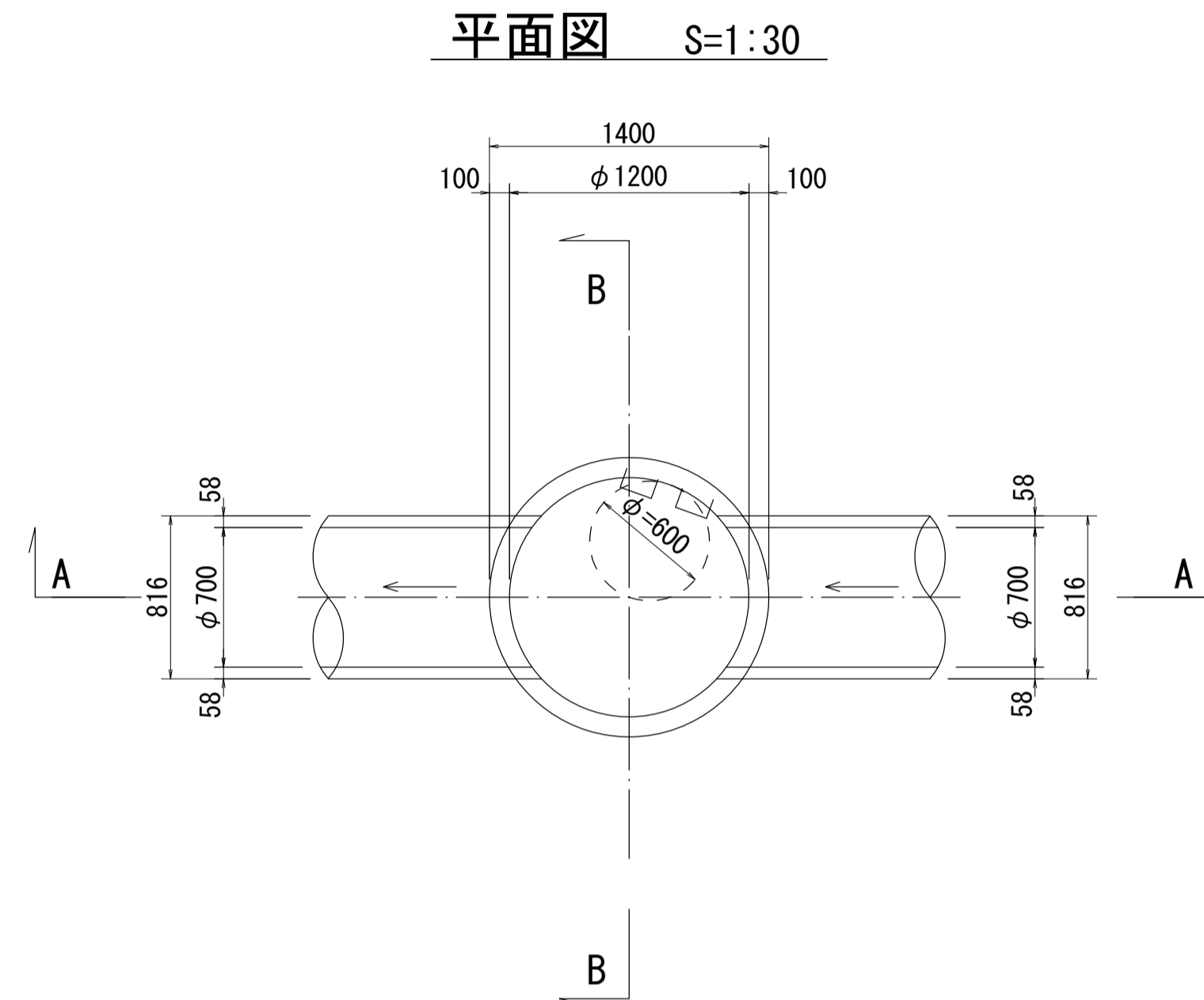
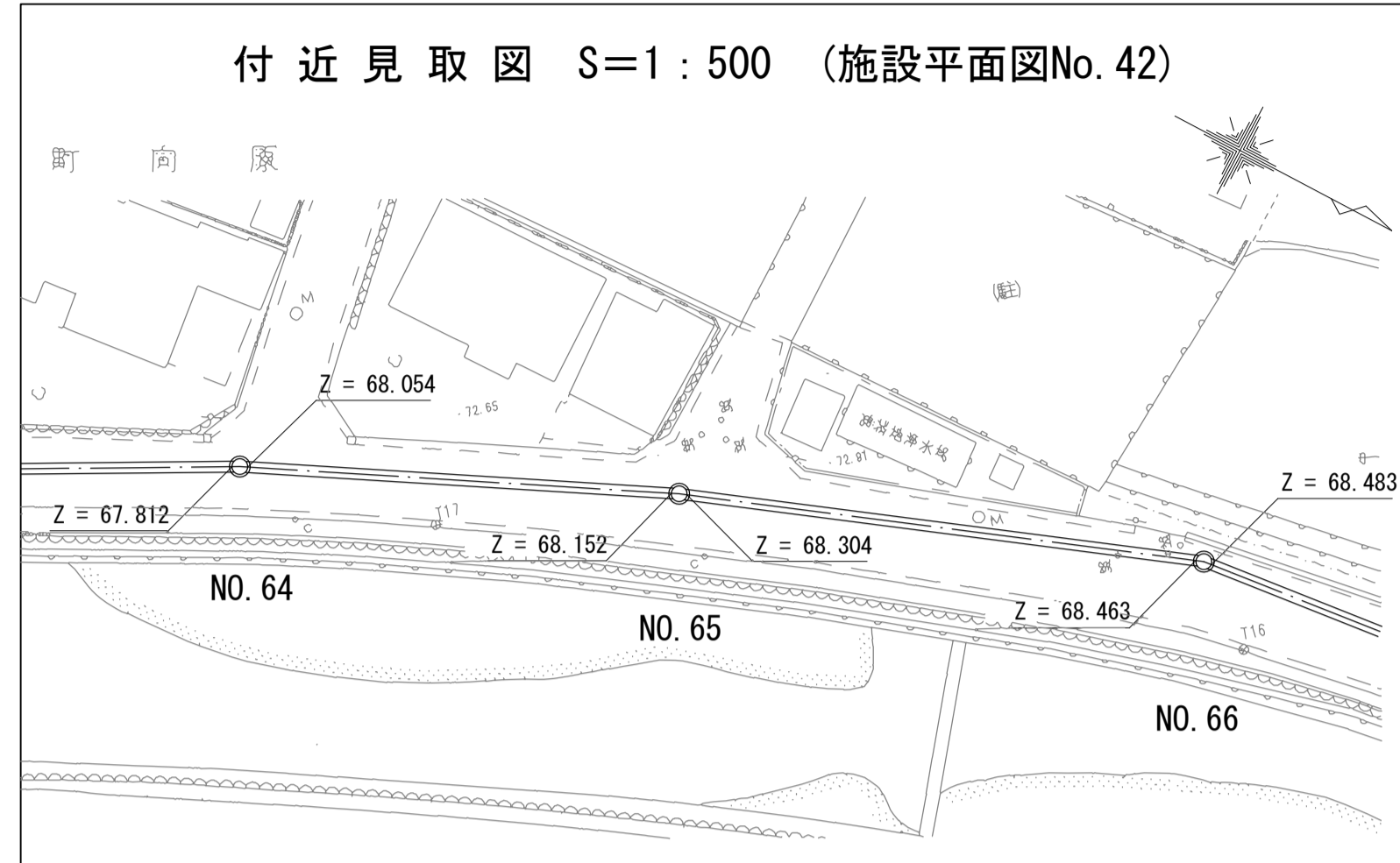

A - A 断面図 S=1:30

B - B 断面図 S=1:30

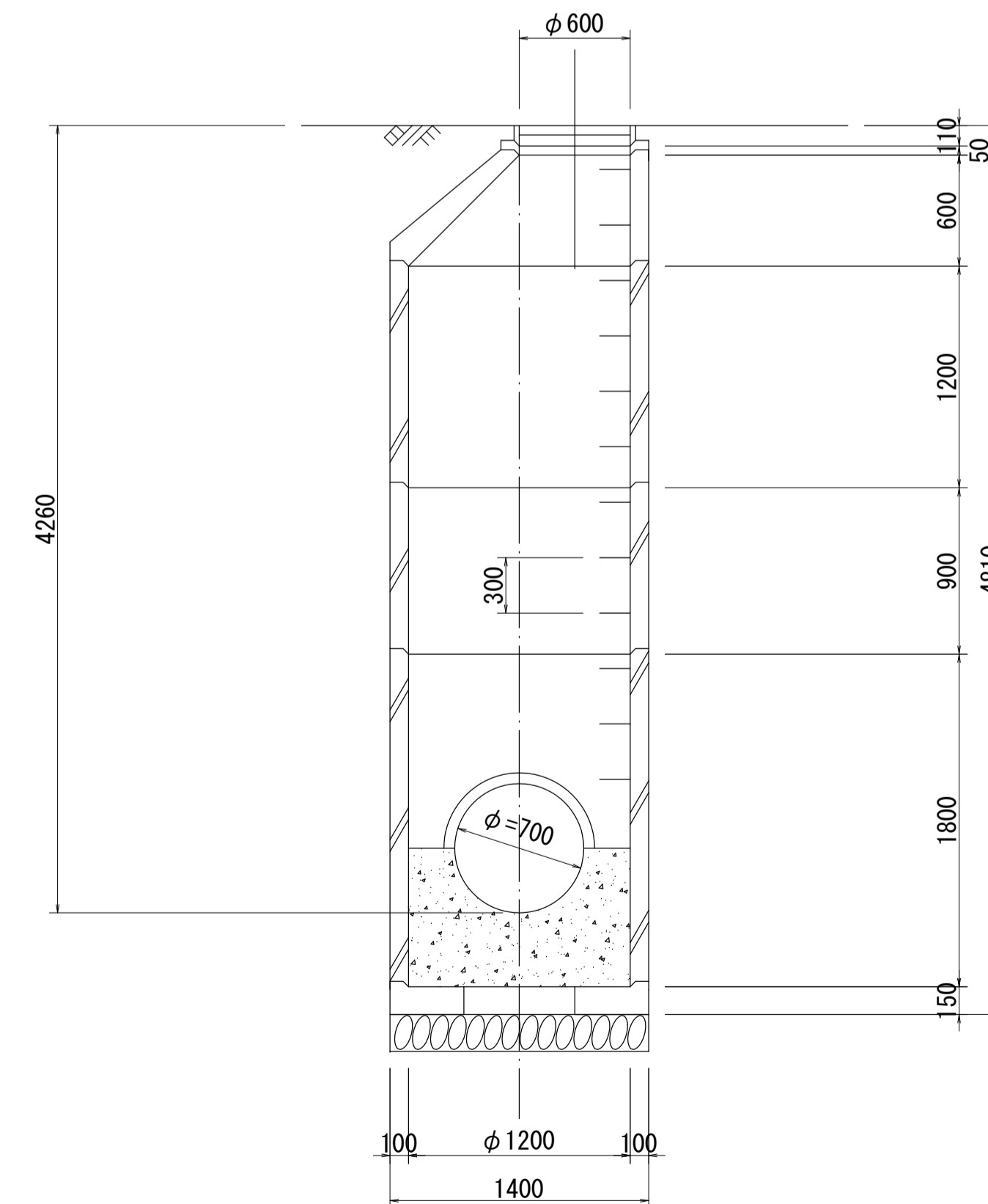
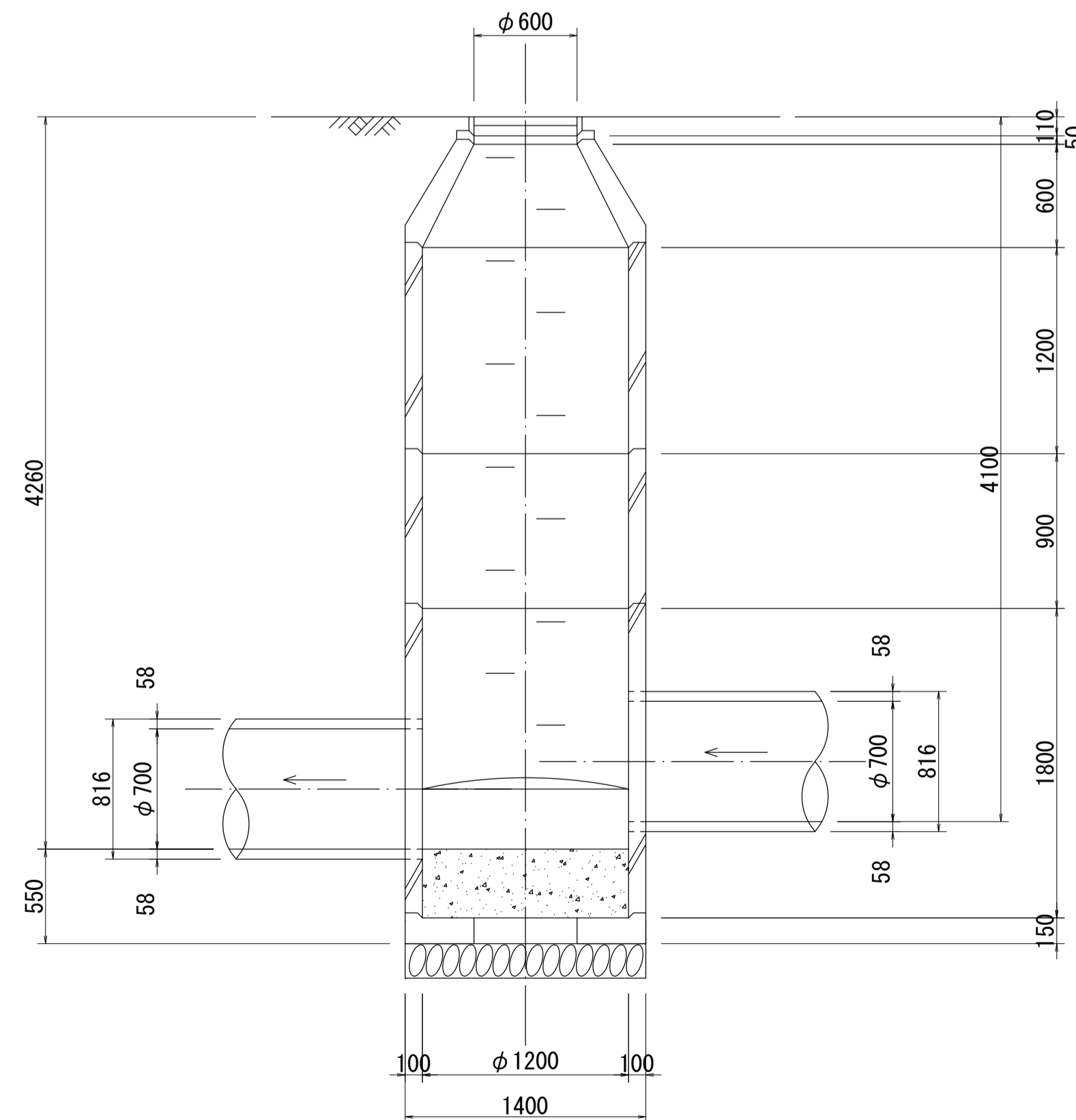

※管取付壁の規格については、底版までの寸法を測定できないため想定である。

酒匂川流域下水道台帳

マンホール詳細図 (右岸幹線 NO. 66)

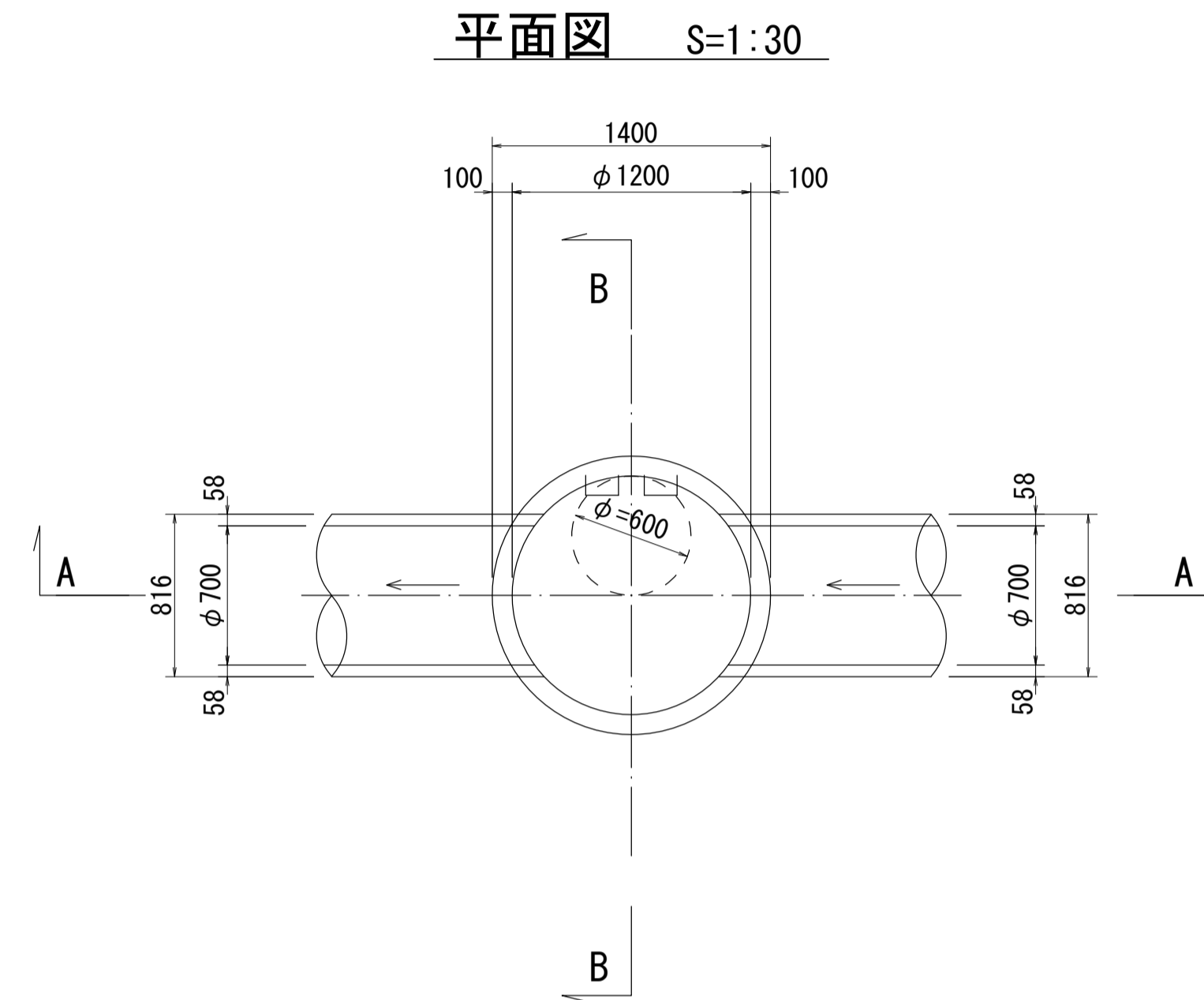
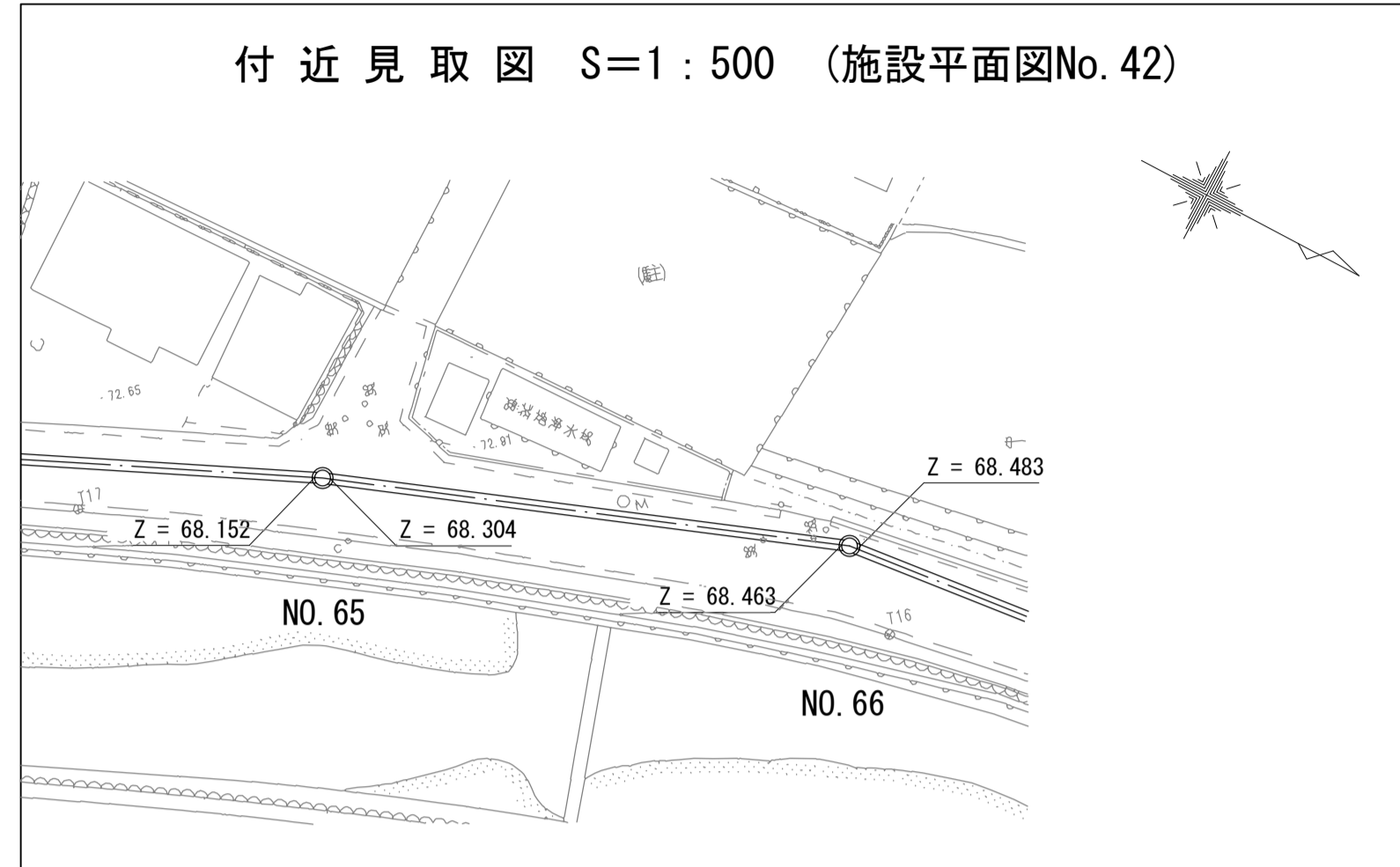

A - A 断面図 S=1:30

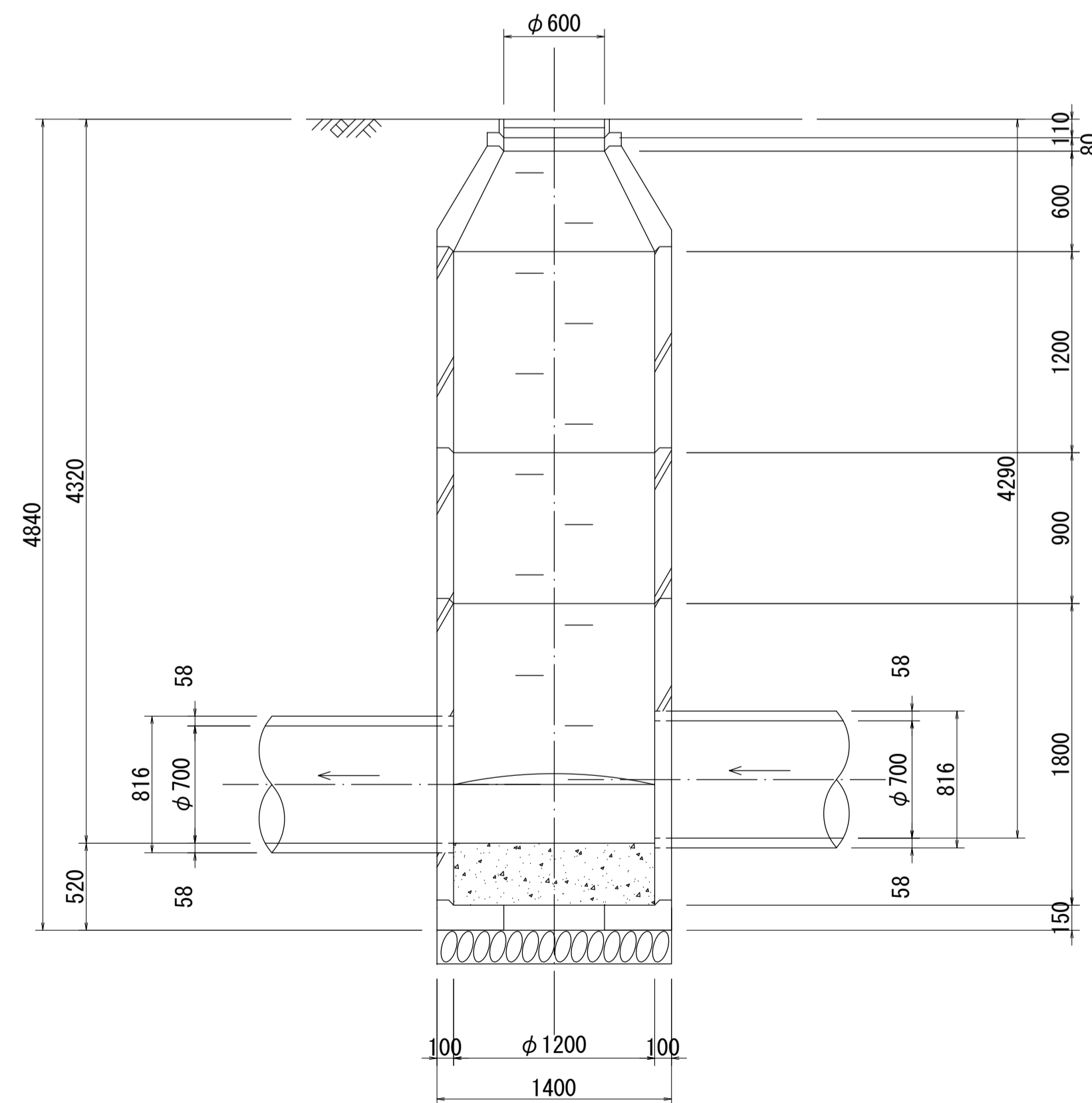

B - B 断面図 S=1:30

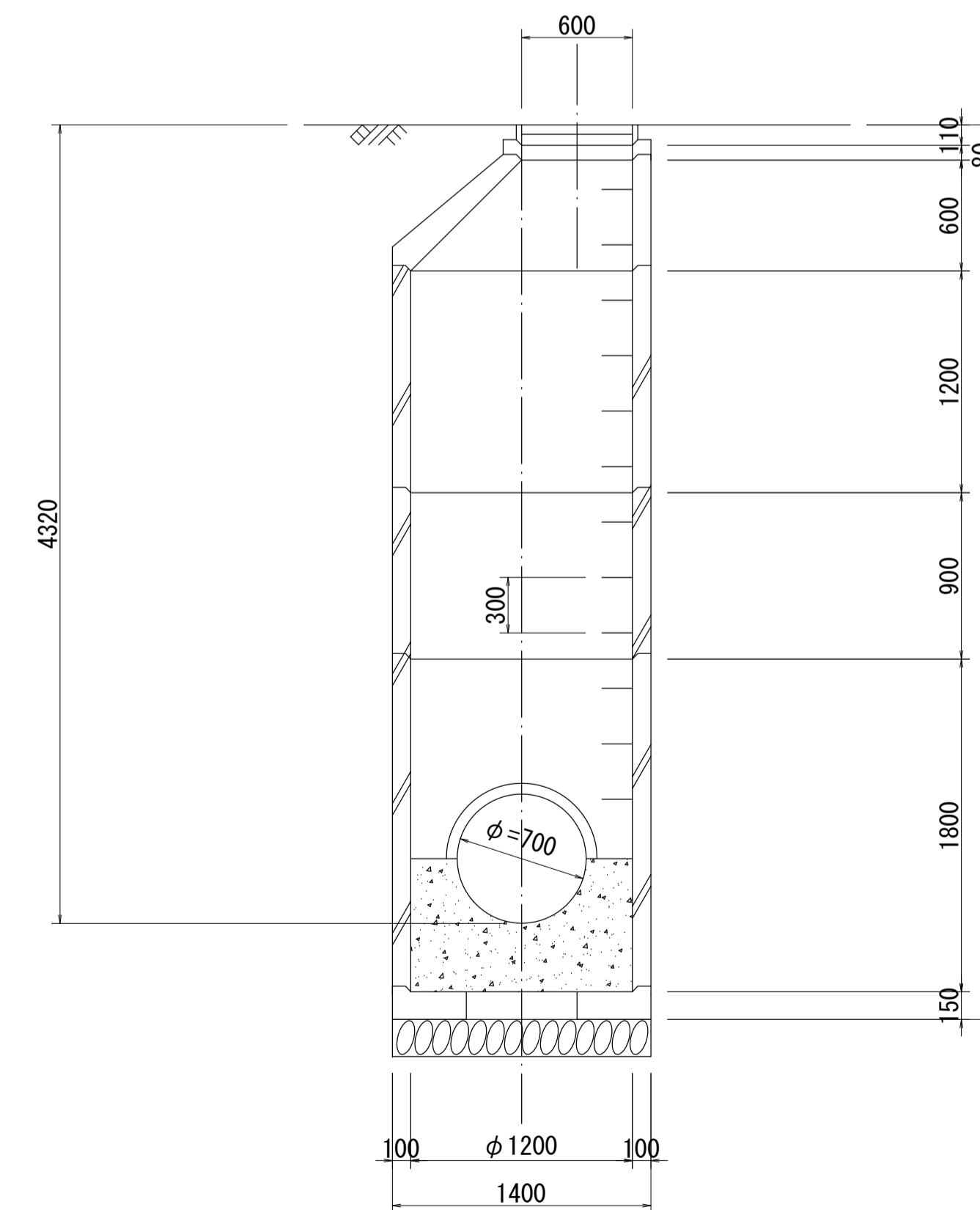

※管取付壁の規格については、底版までの寸法を測定できないため想定である。

酒匂川流域下水道台帳

マンホール詳細図 (右岸幹線 NO. 67)

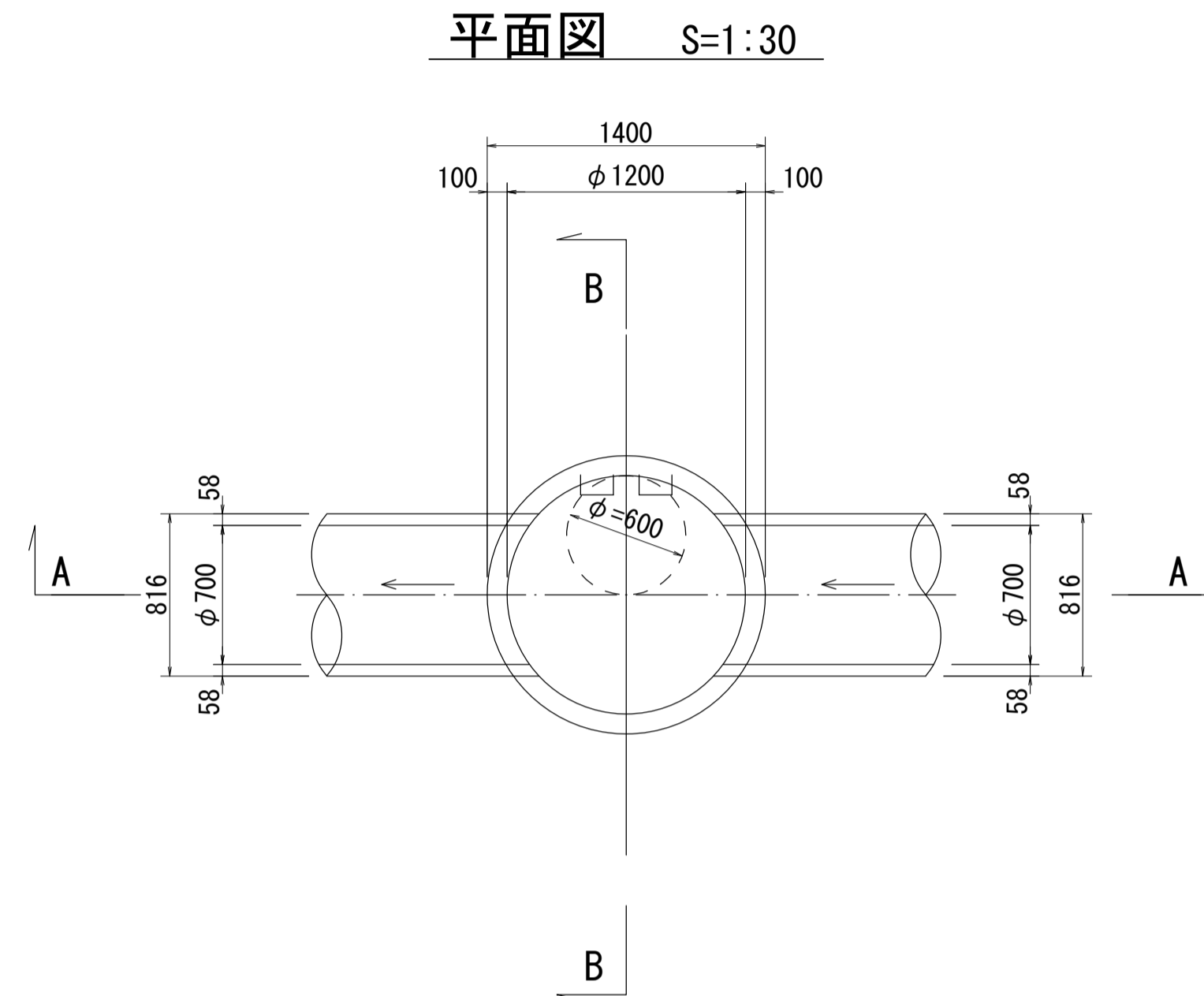
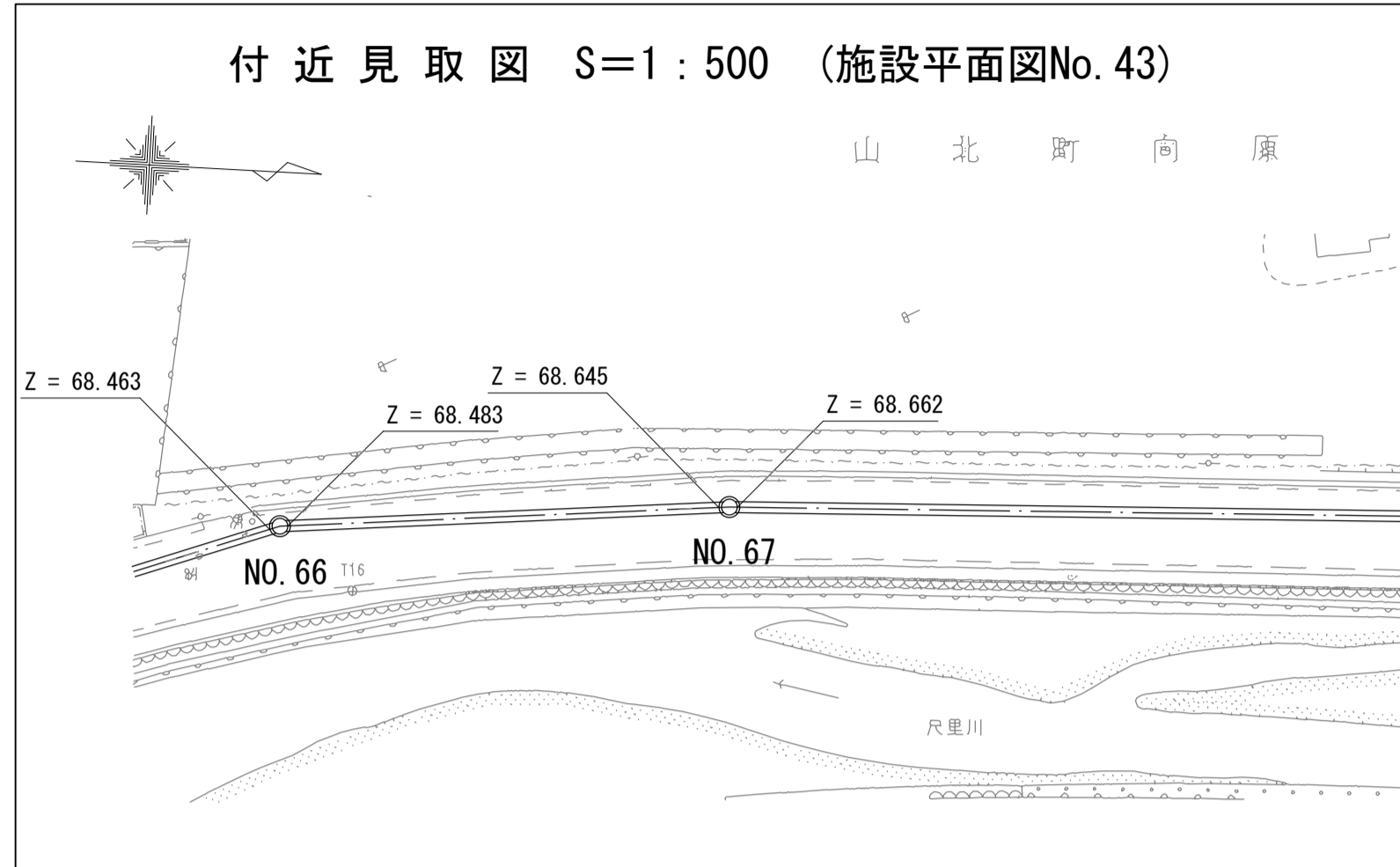

A - A 断面図 S=1:30

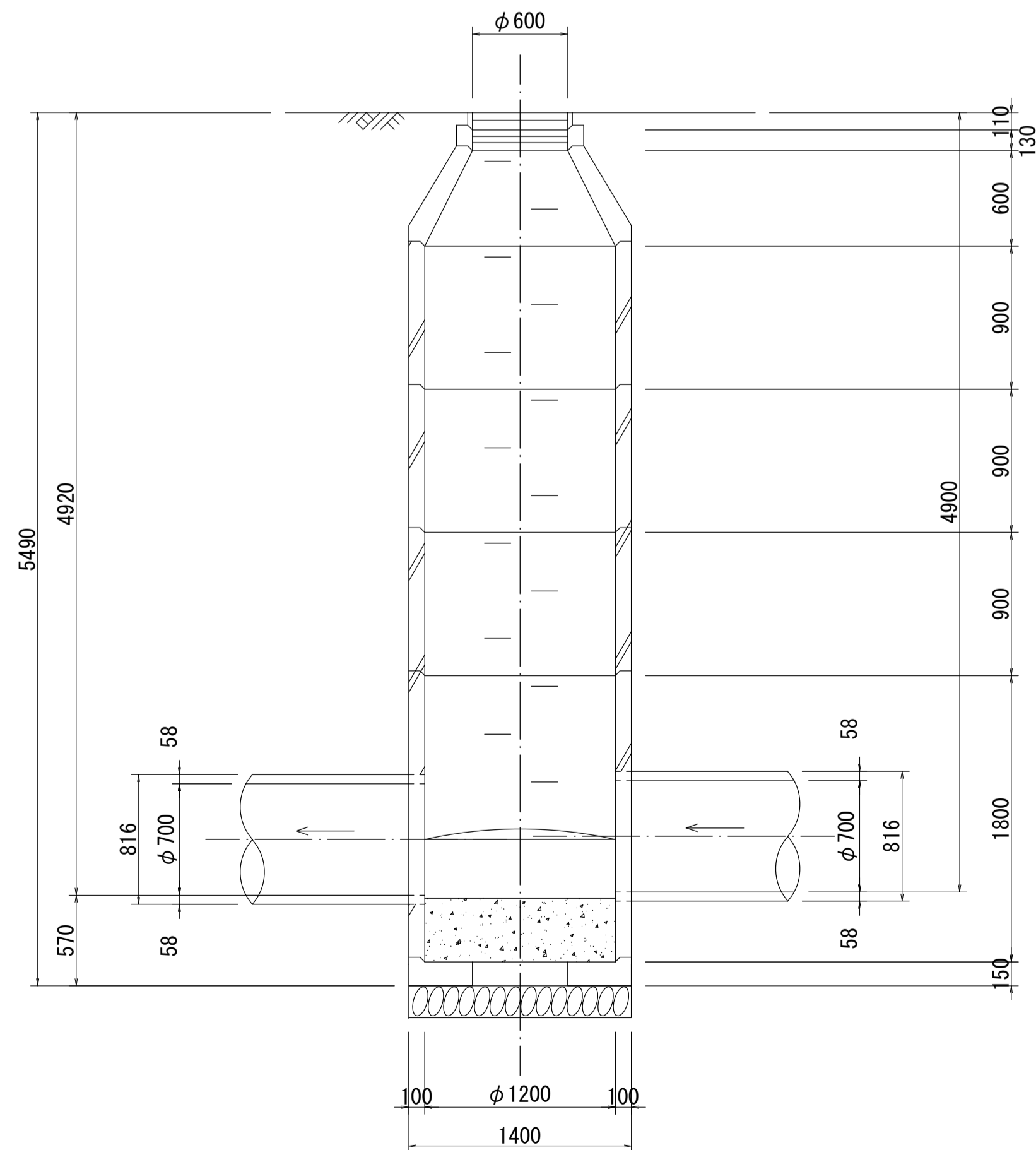

B - B 断面図 S=1:30

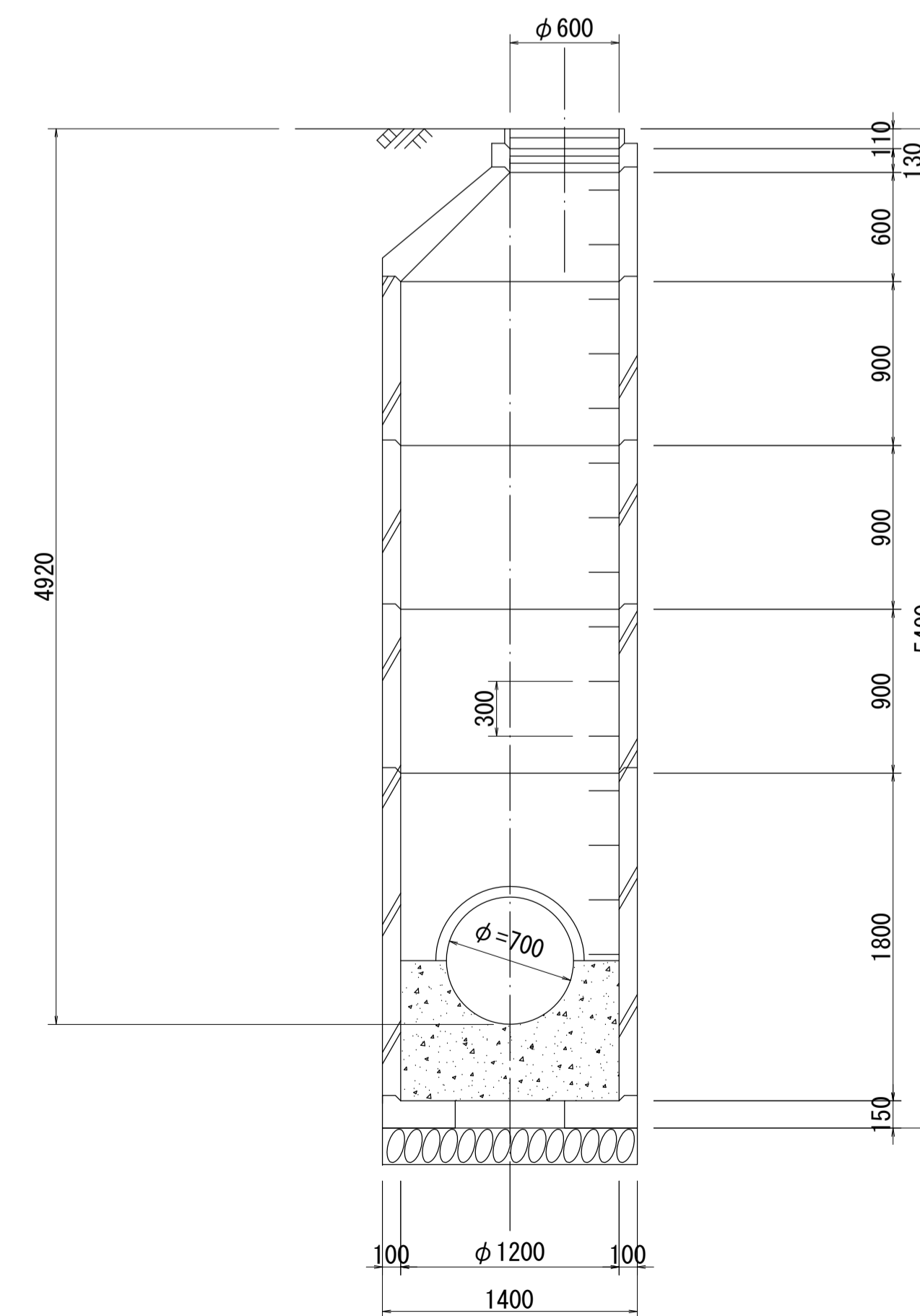

※管取付壁の規格については、底版までの寸法を測定できないため想定である。

酒匂川流域下水道台帳

マンホール詳細図 (右岸幹線 NO. 68)

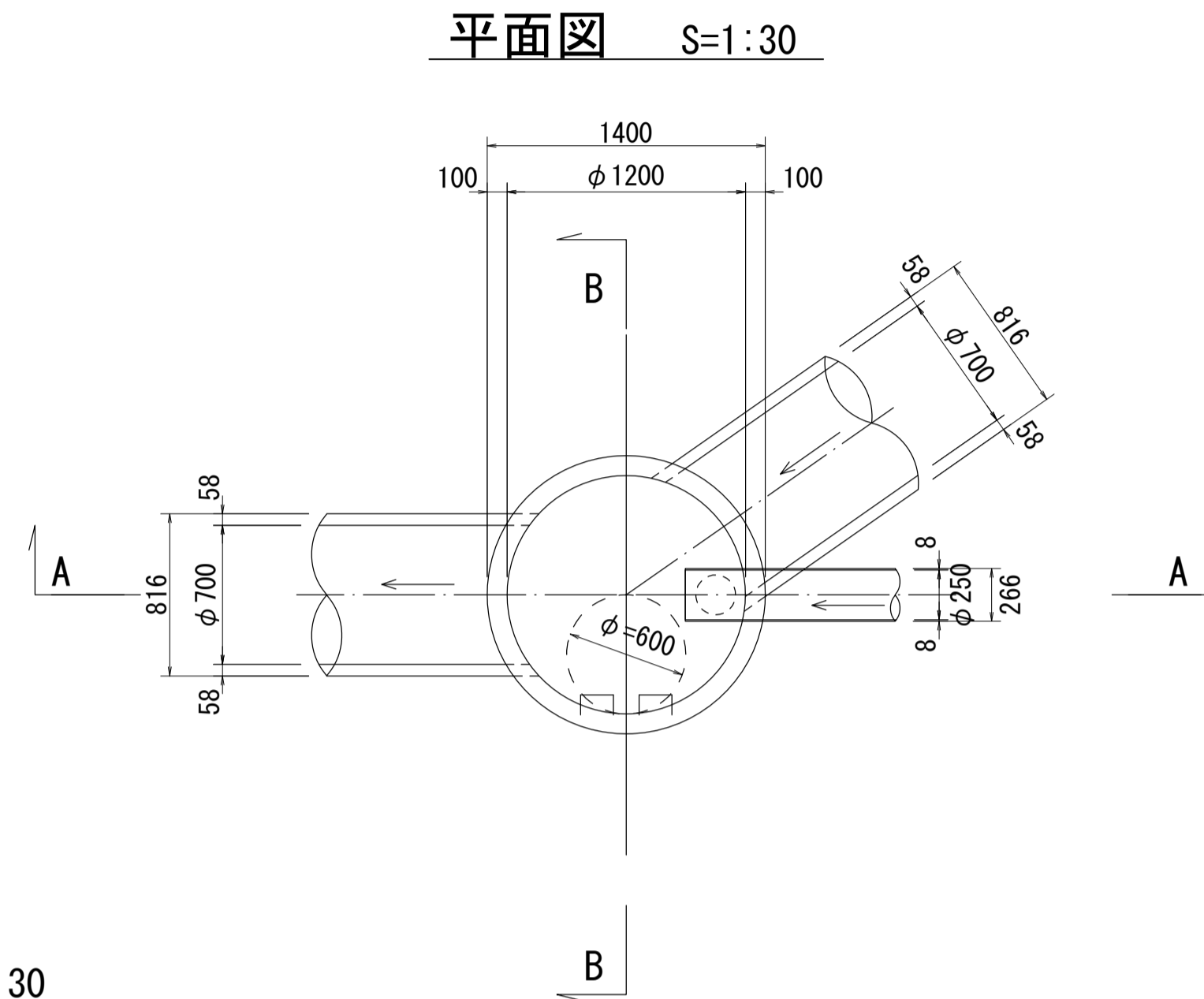
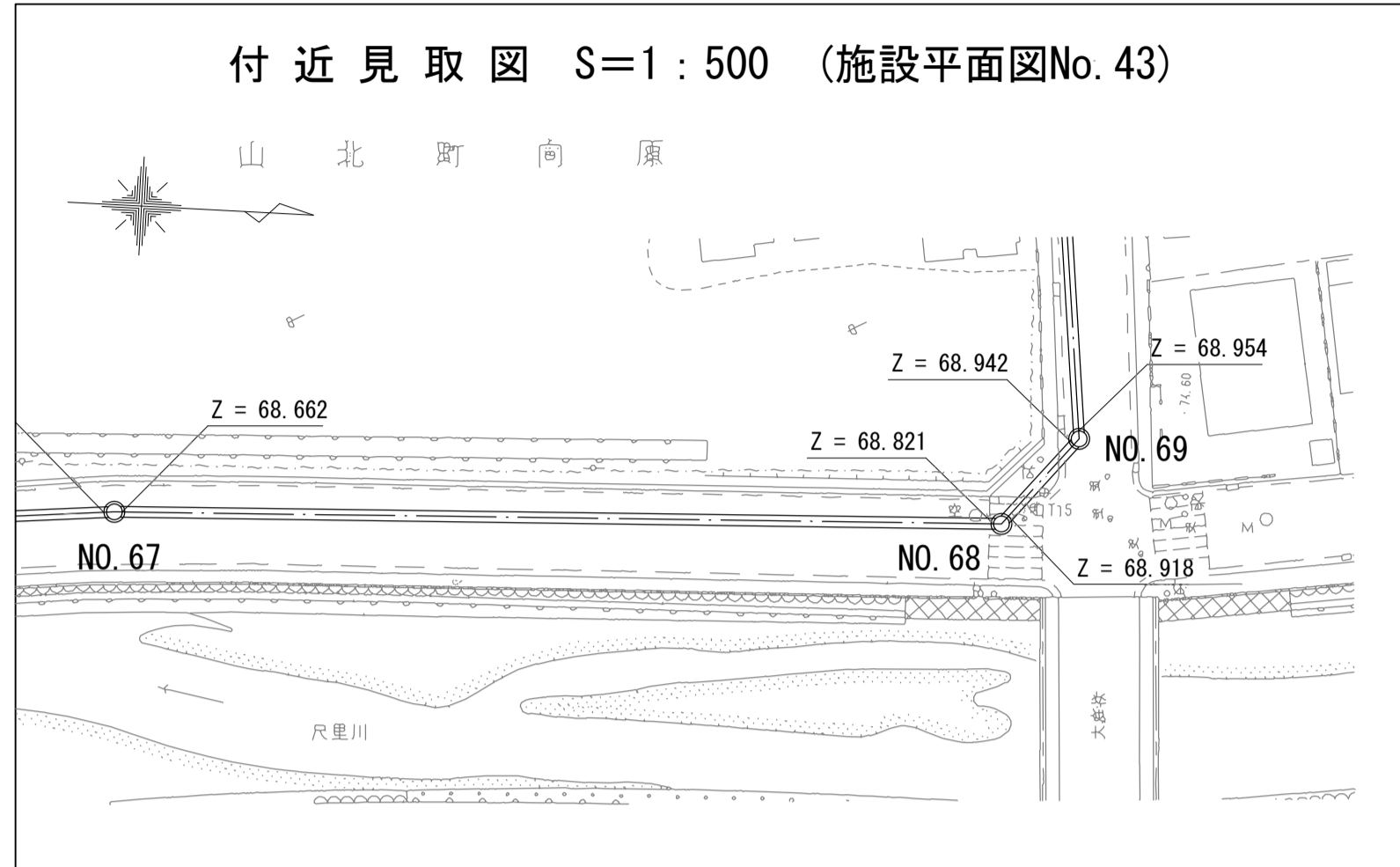

A - A 断面図 S=1:30

B - B 断面図 S=1:30

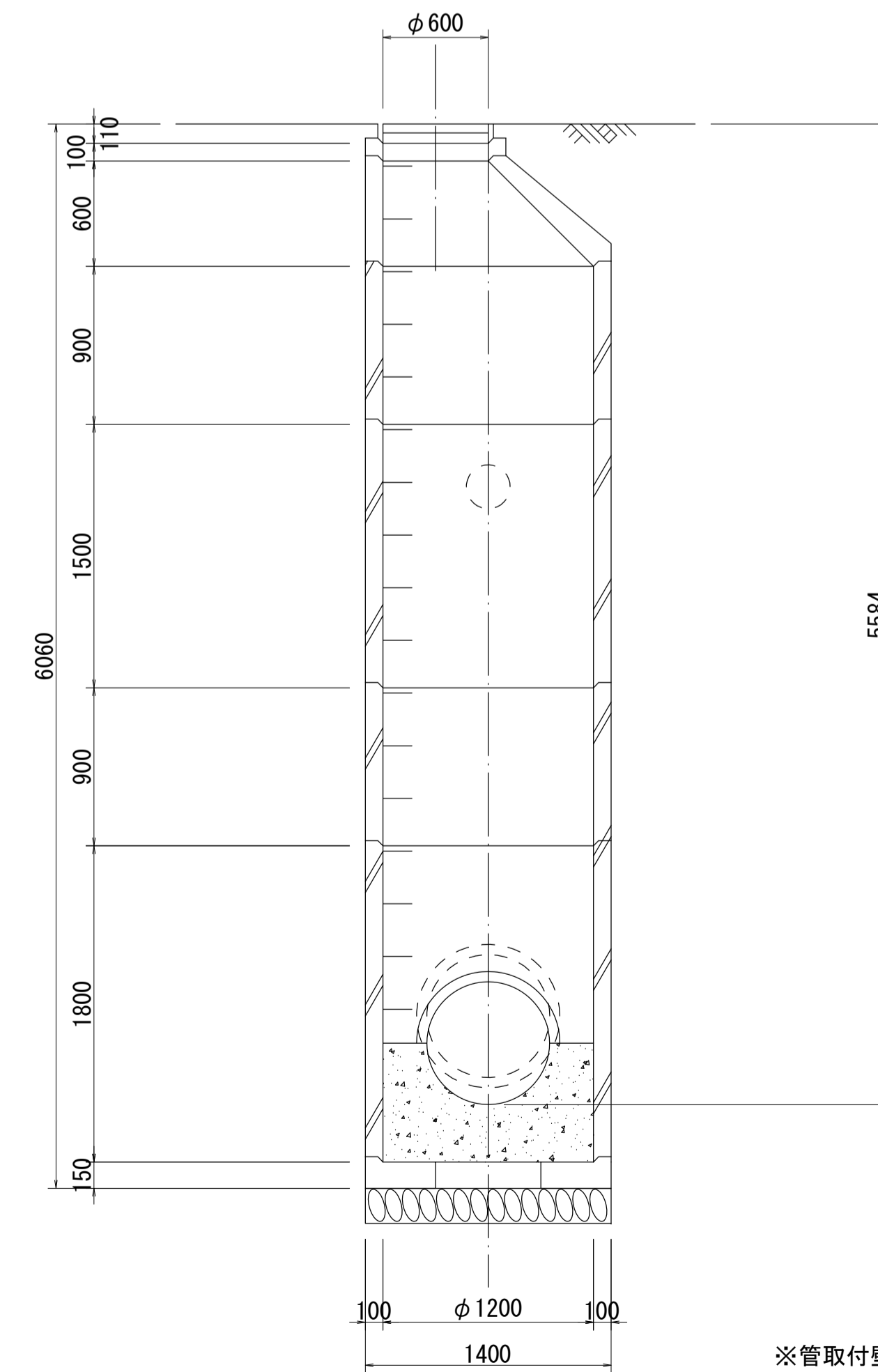
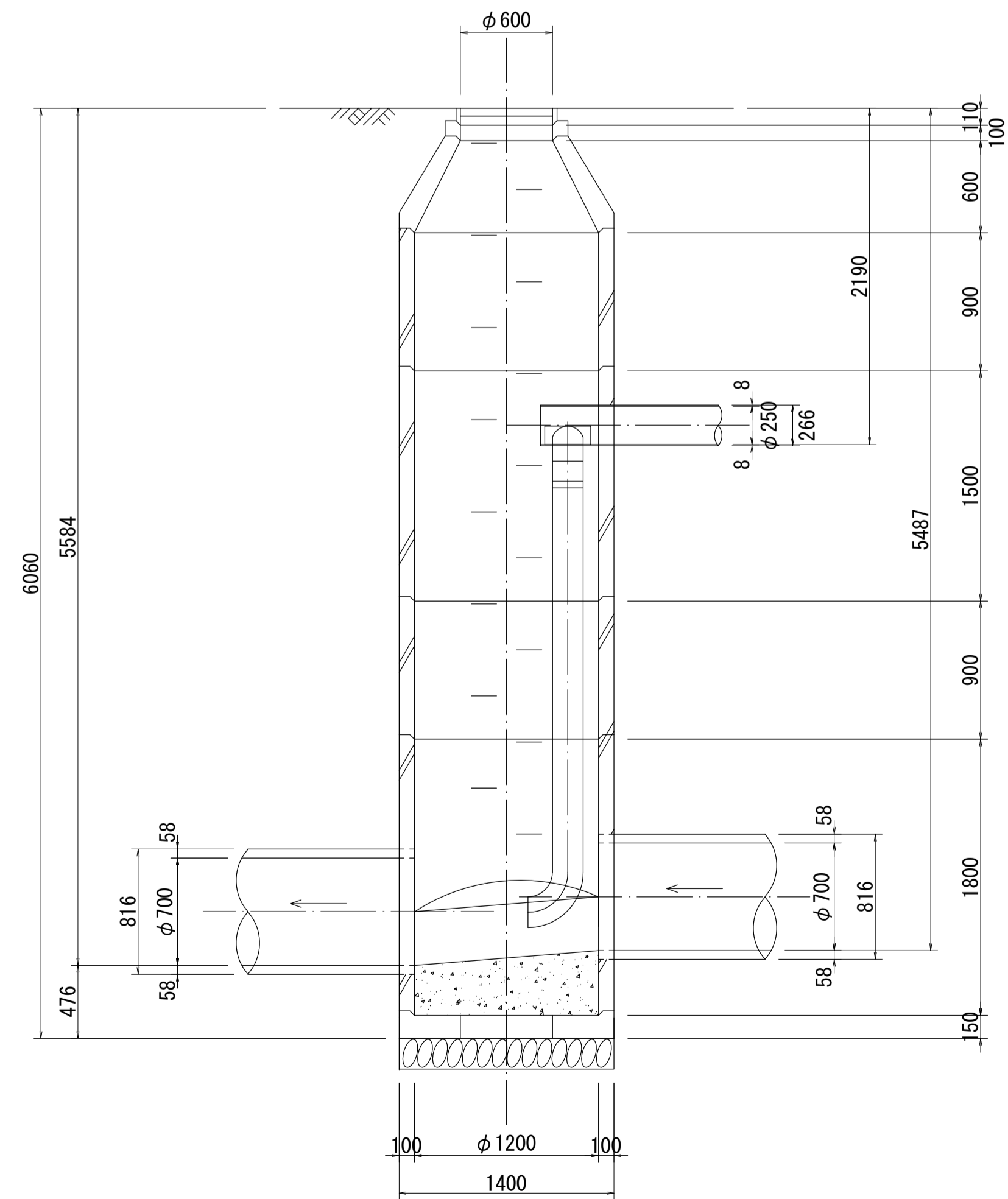

※管取付壁の規格については、底版までの寸法を測定できないため想定である。
 ※副管形状は、人孔外の寸法を測定できないため想定である。

酒匂川流域下水道台帳

マンホール詳細図 (右岸幹線 NO. 70)

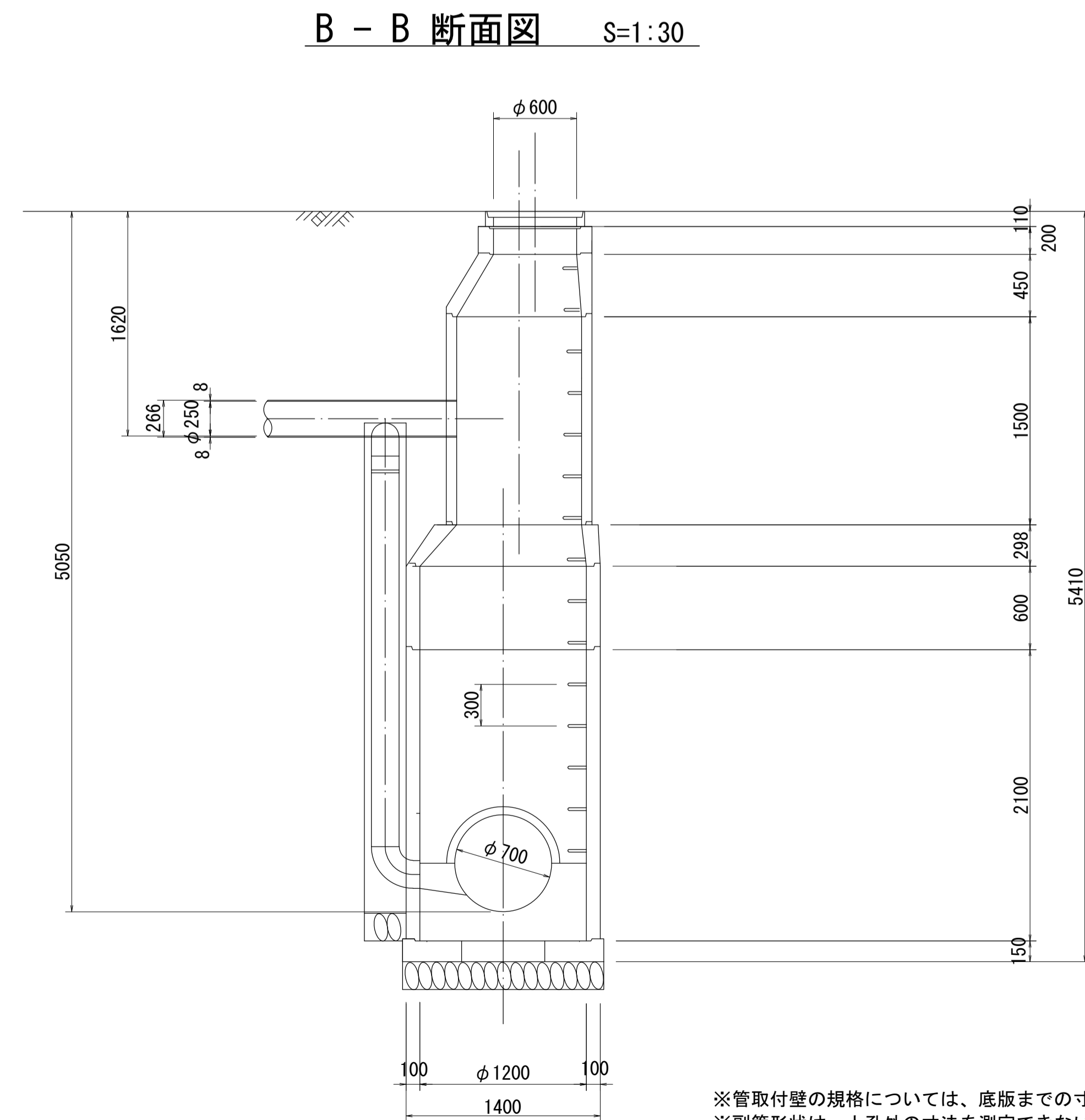
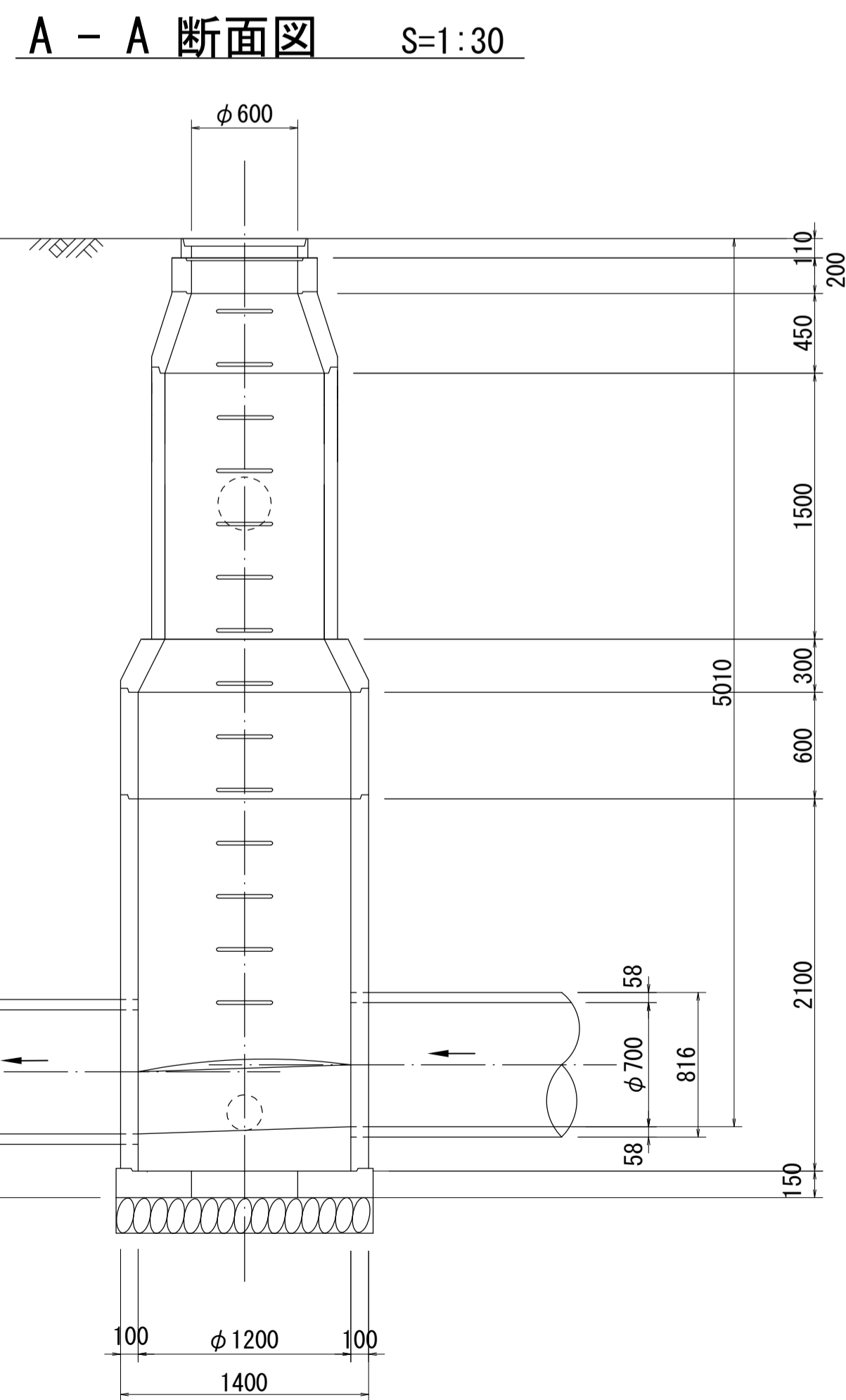
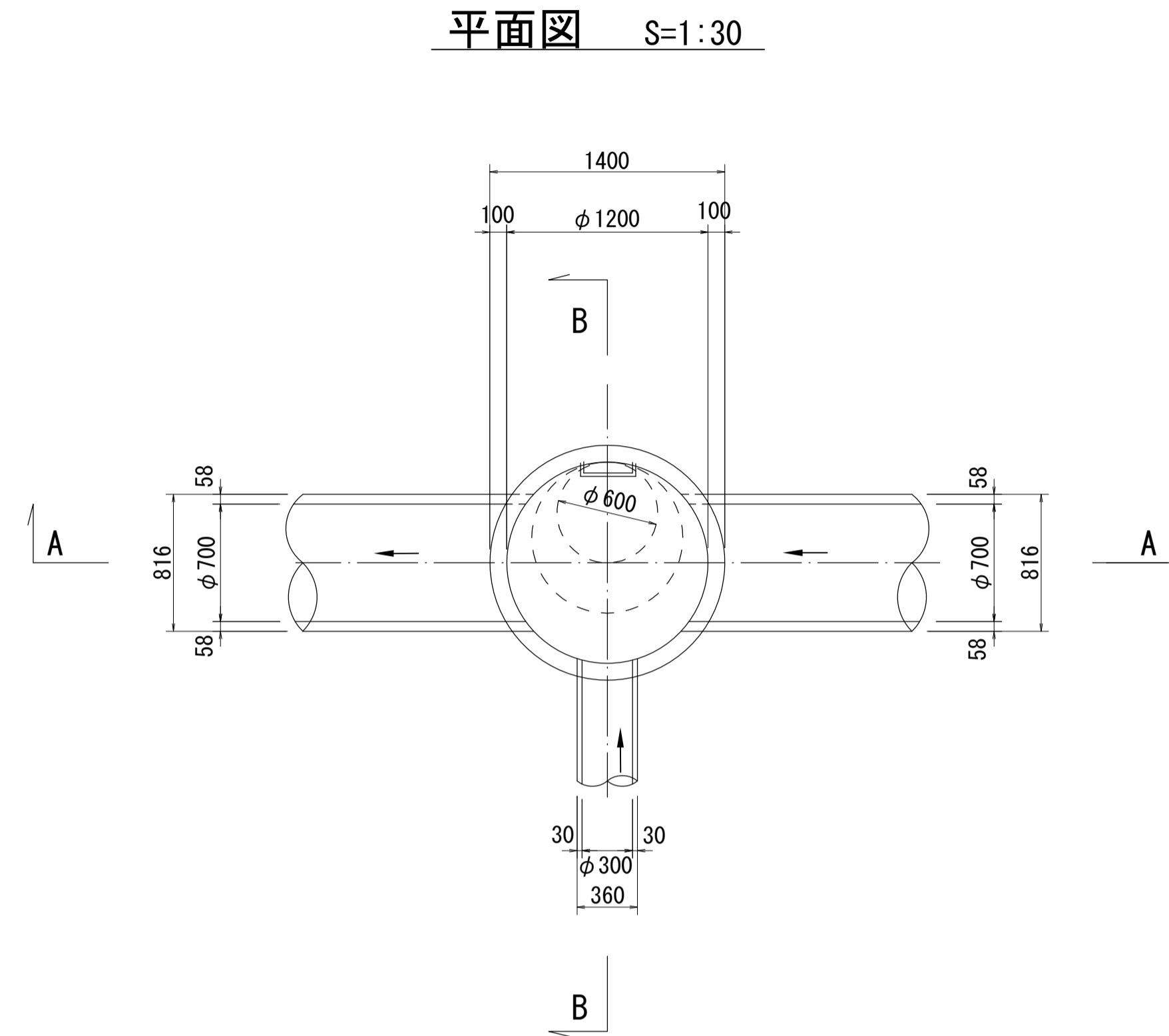
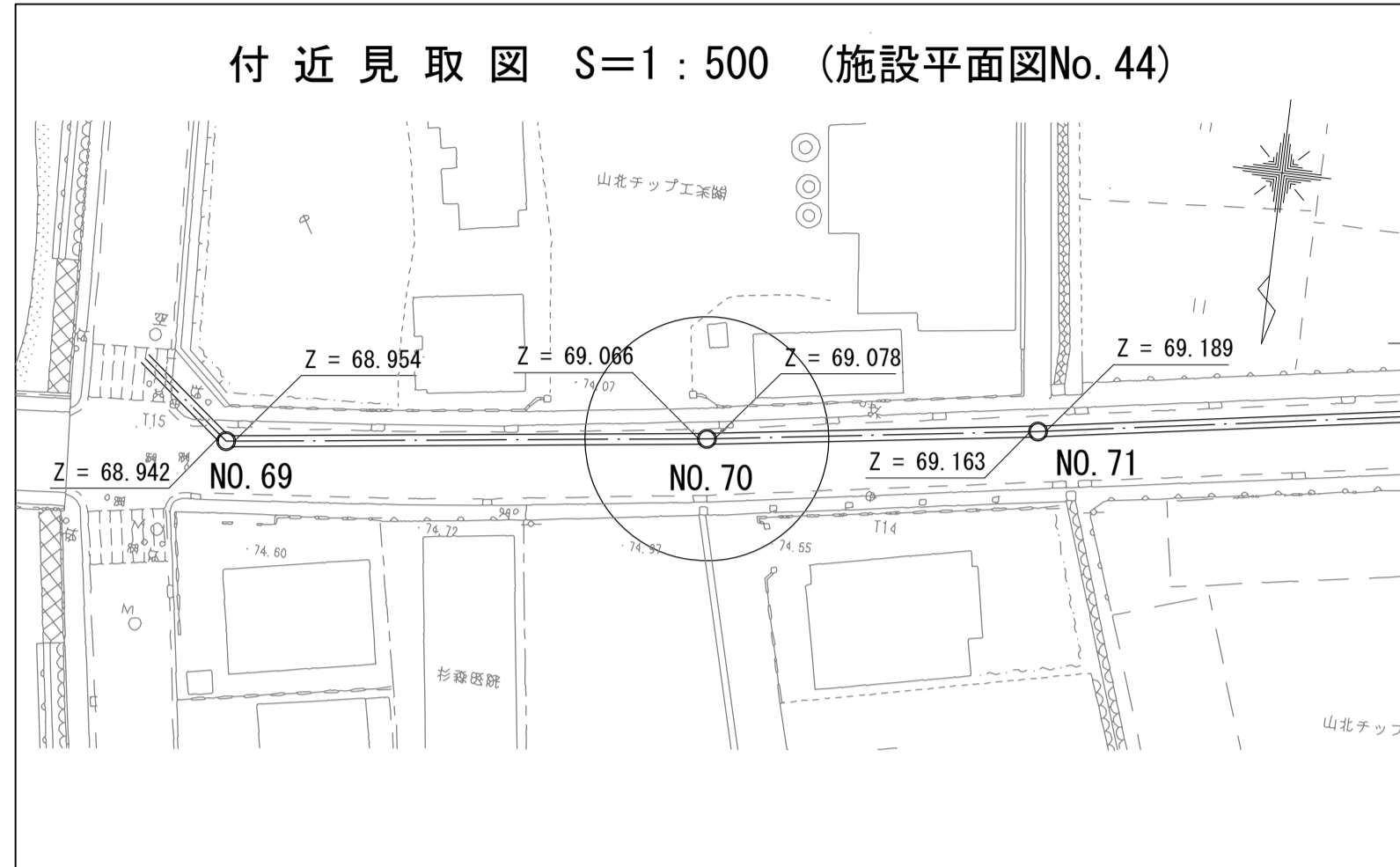

※管取付壁の規格については、底版までの寸法を測定できないため想定である。
 ※副管形状は、人孔外の寸法を測定できないため想定である。

酒匂川流域下水道台帳

マンホール詳細図 (右岸幹線 NO. 71)

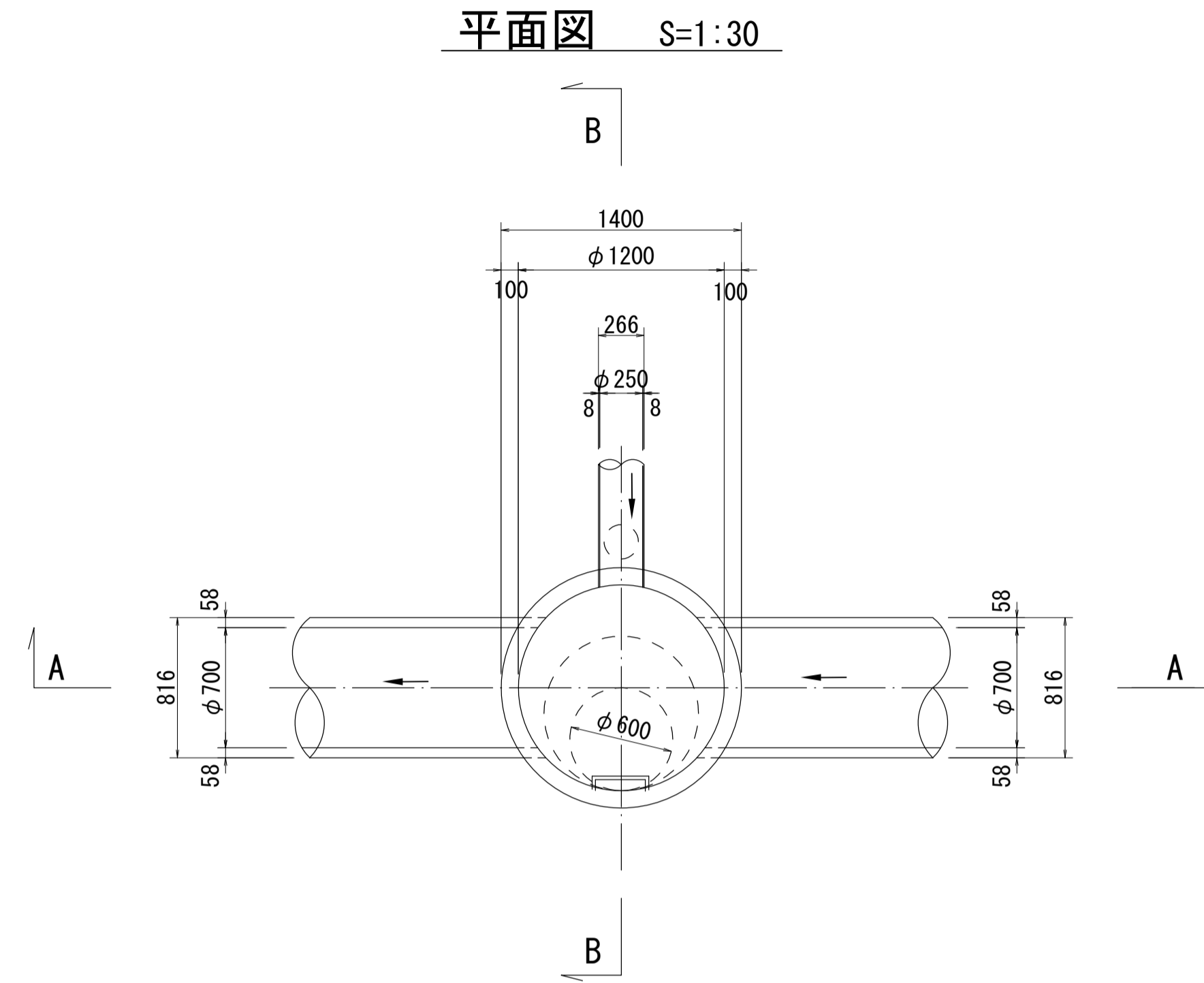
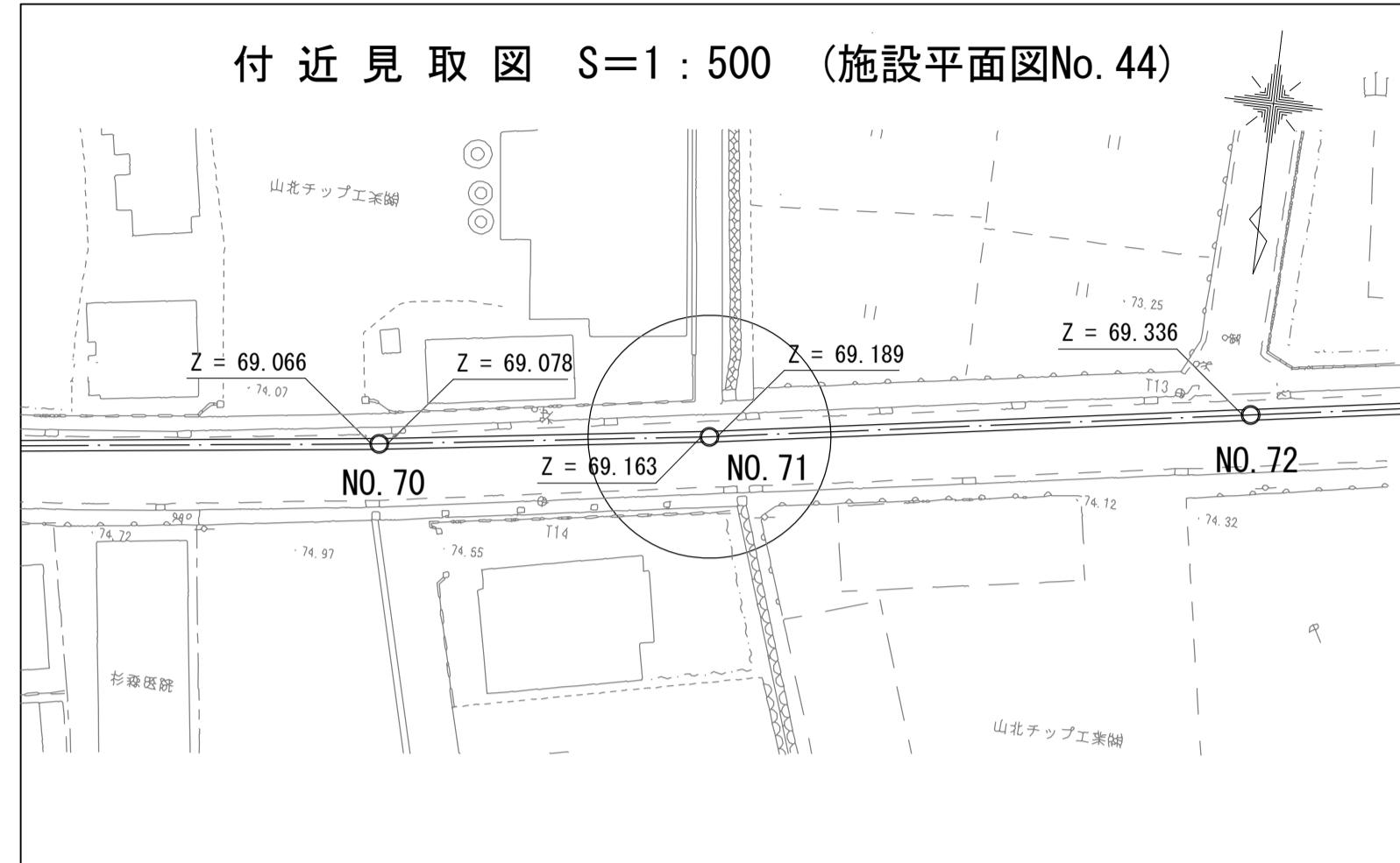

A - A 断面図 S=1:30

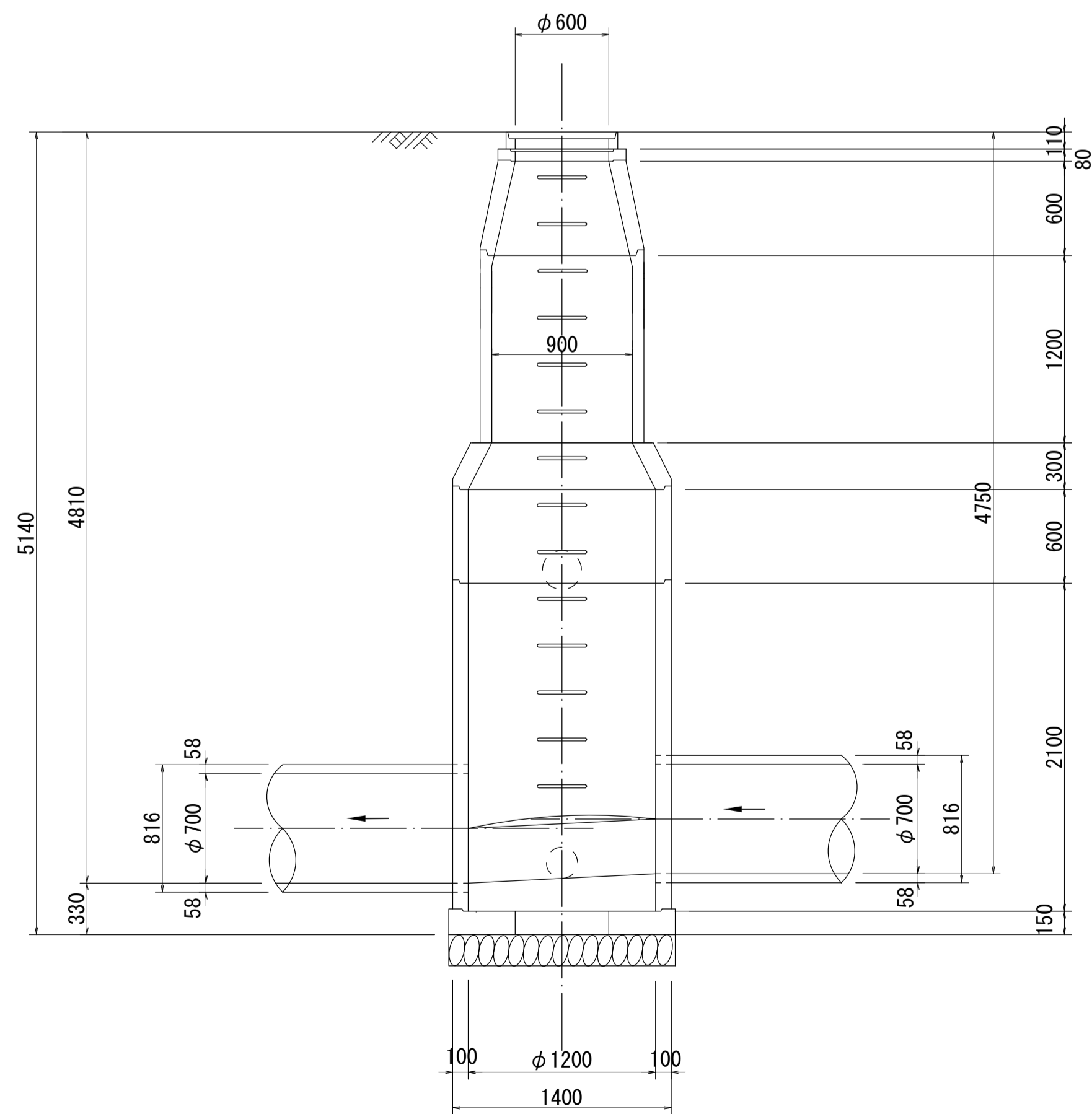

B - B 断面図 S=1:30

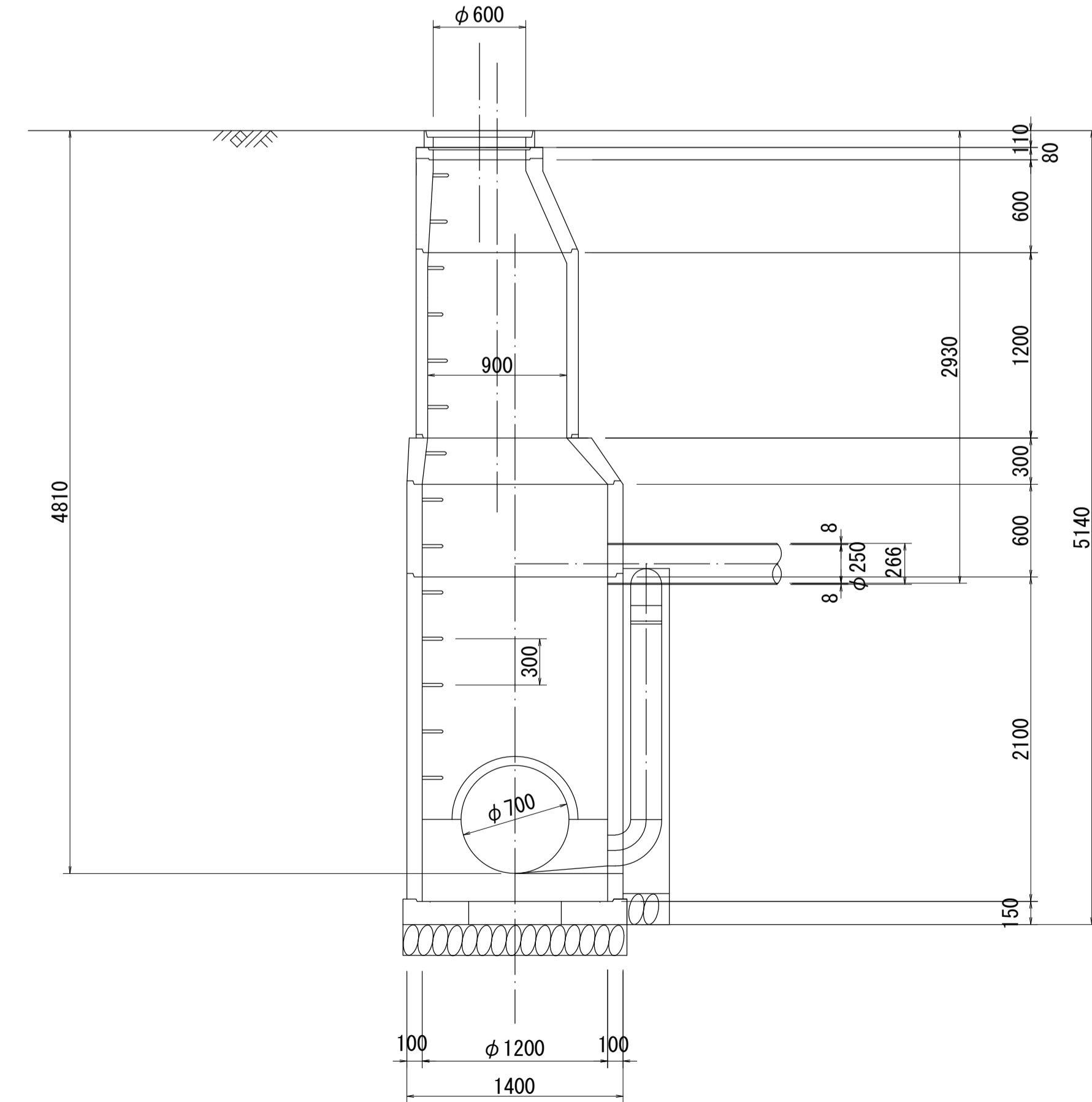

※管取付壁の規格については、底版までの寸法を測定できないため想定である。
 ※副管形状は、人孔外の寸法を測定できないため想定である。

酒匂川流域下水道台帳

マンホール詳細図 (右岸幹線 NO. 72)

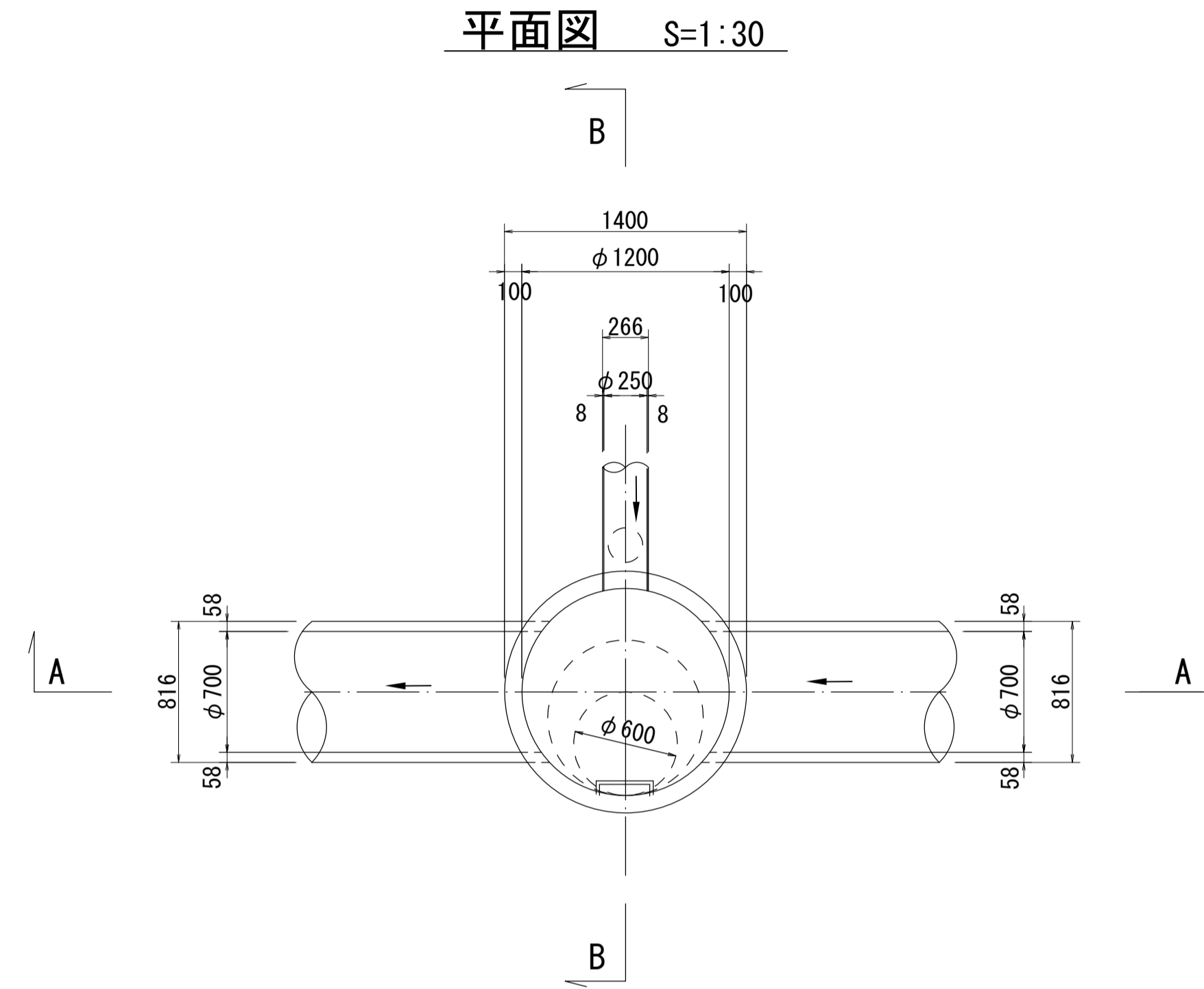
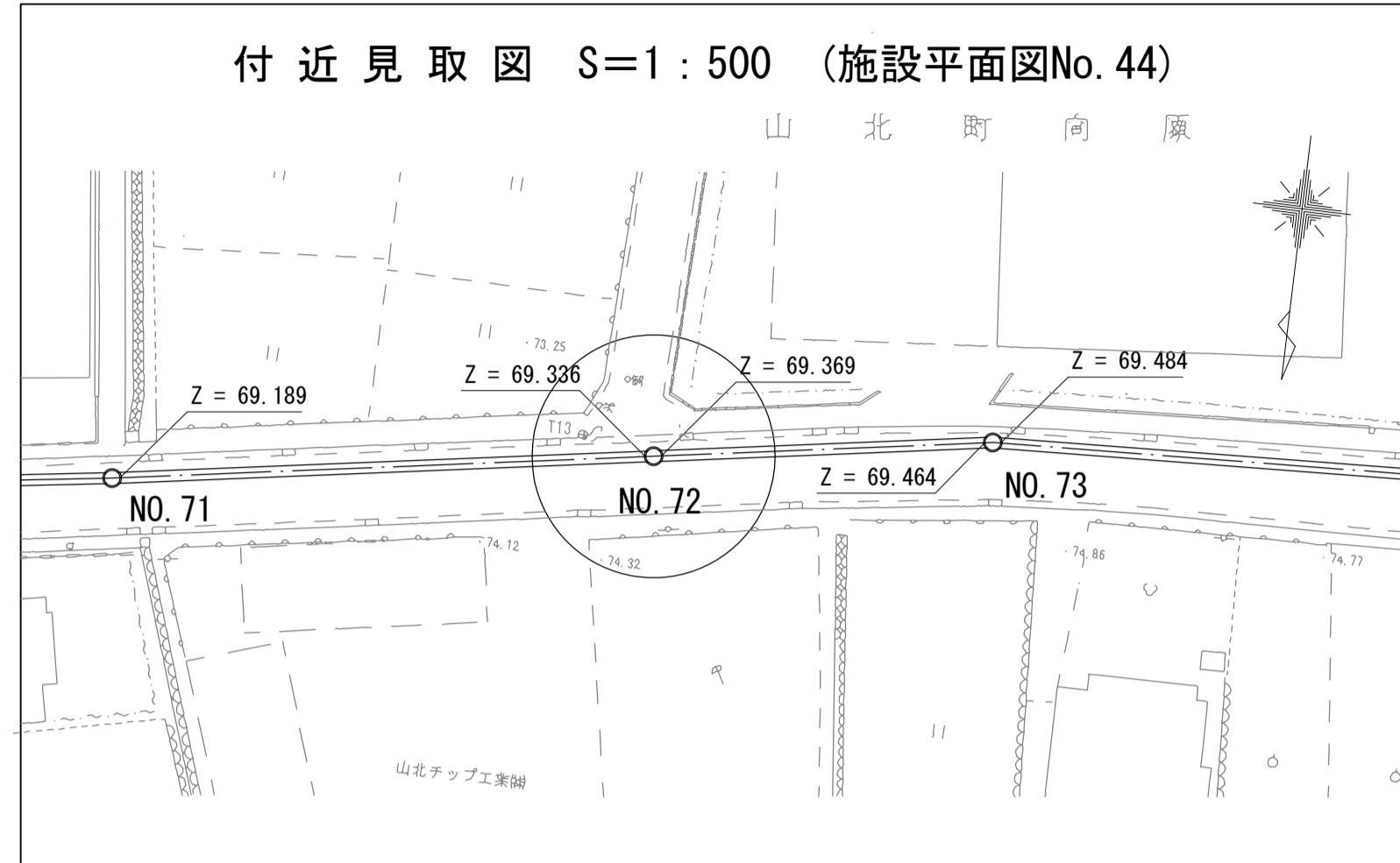

A - A 断面図 S=1:30

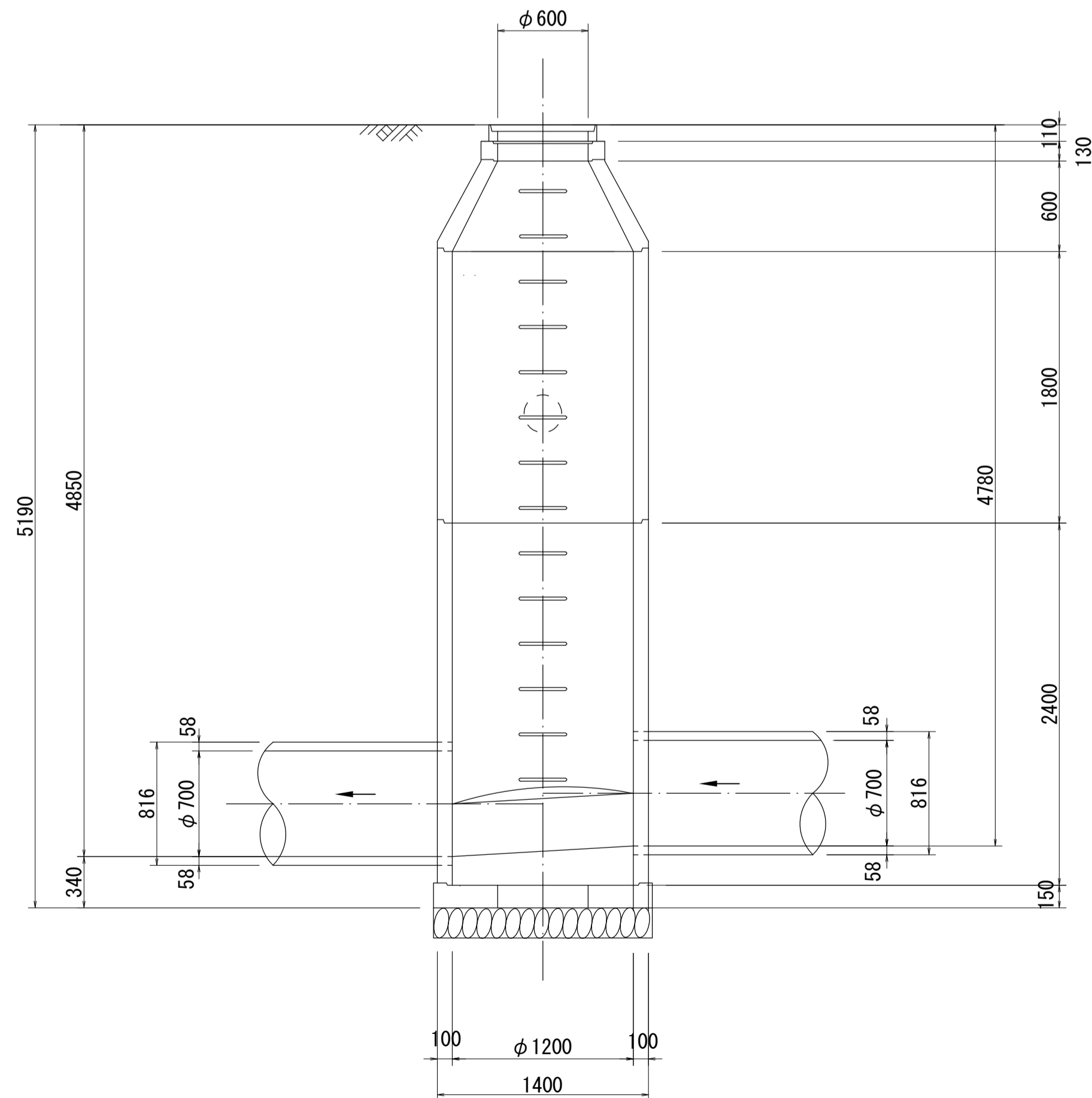

B - B 断面図 S=1:30

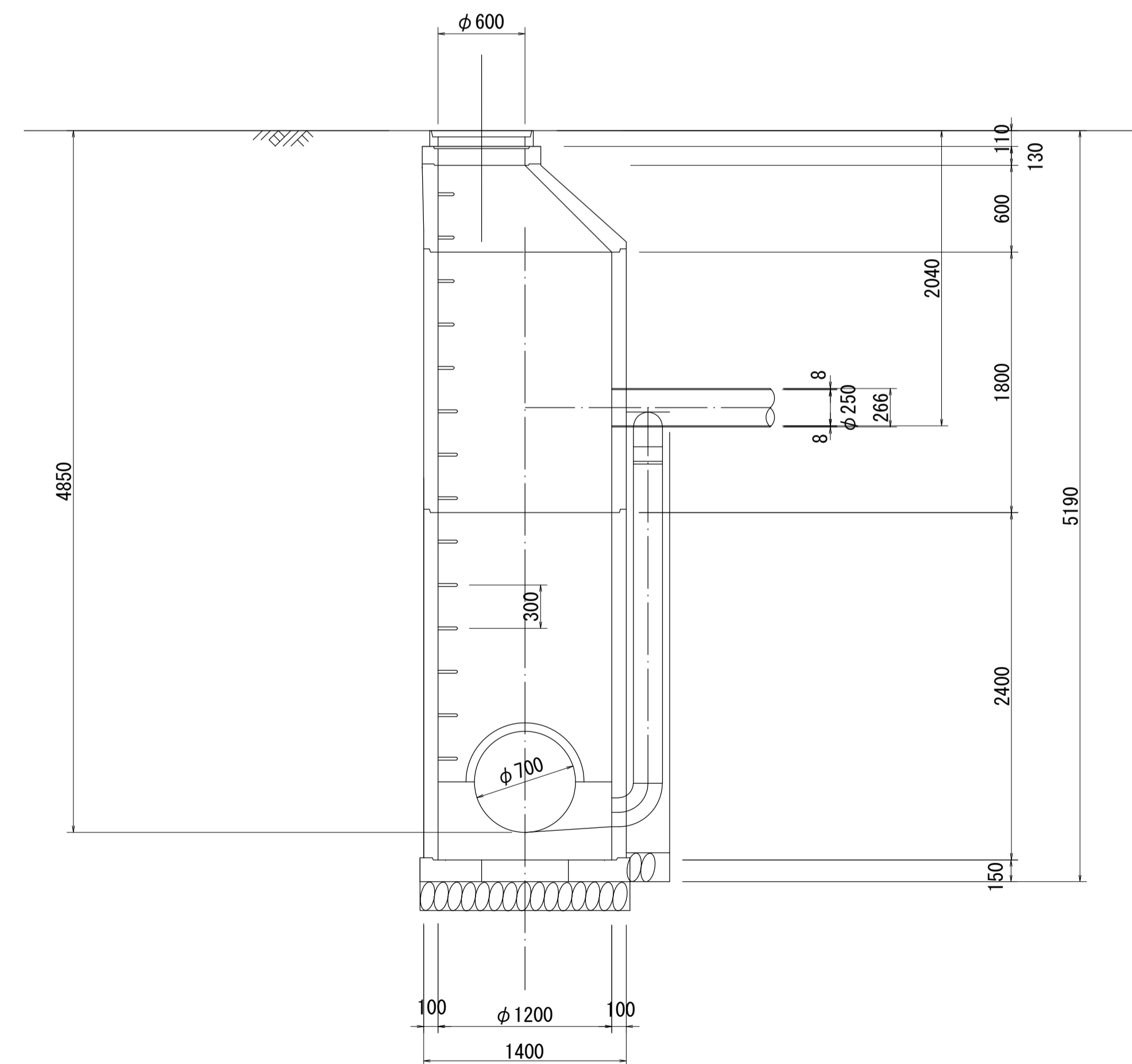

※管取付壁の規格については、底版までの寸法を測定できないため想定である。
 ※副管形状は、人孔外の寸法を測定できないため想定である。

酒匂川流域下水道台帳

マンホール詳細図 (右岸幹線 NO. 73)

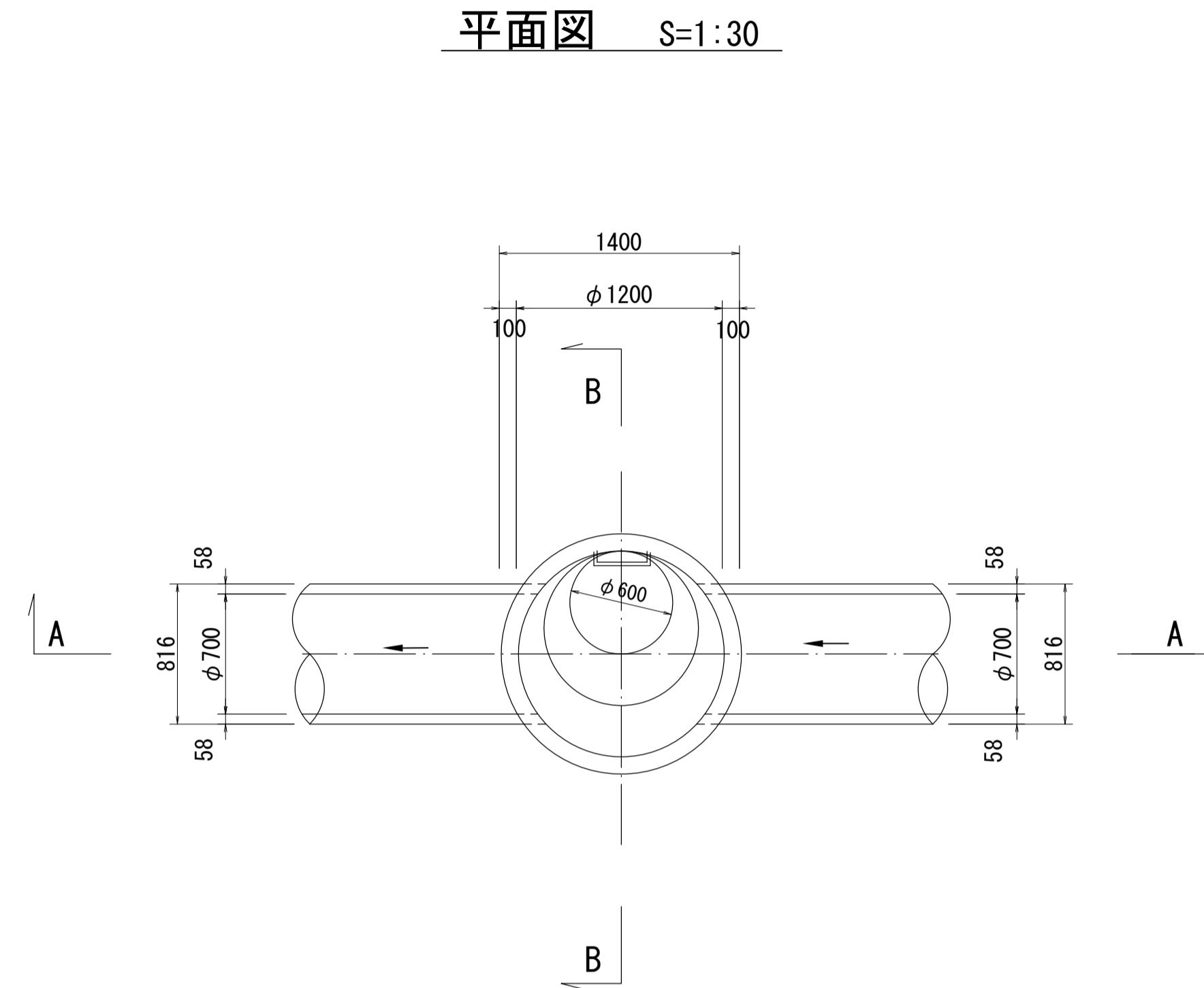
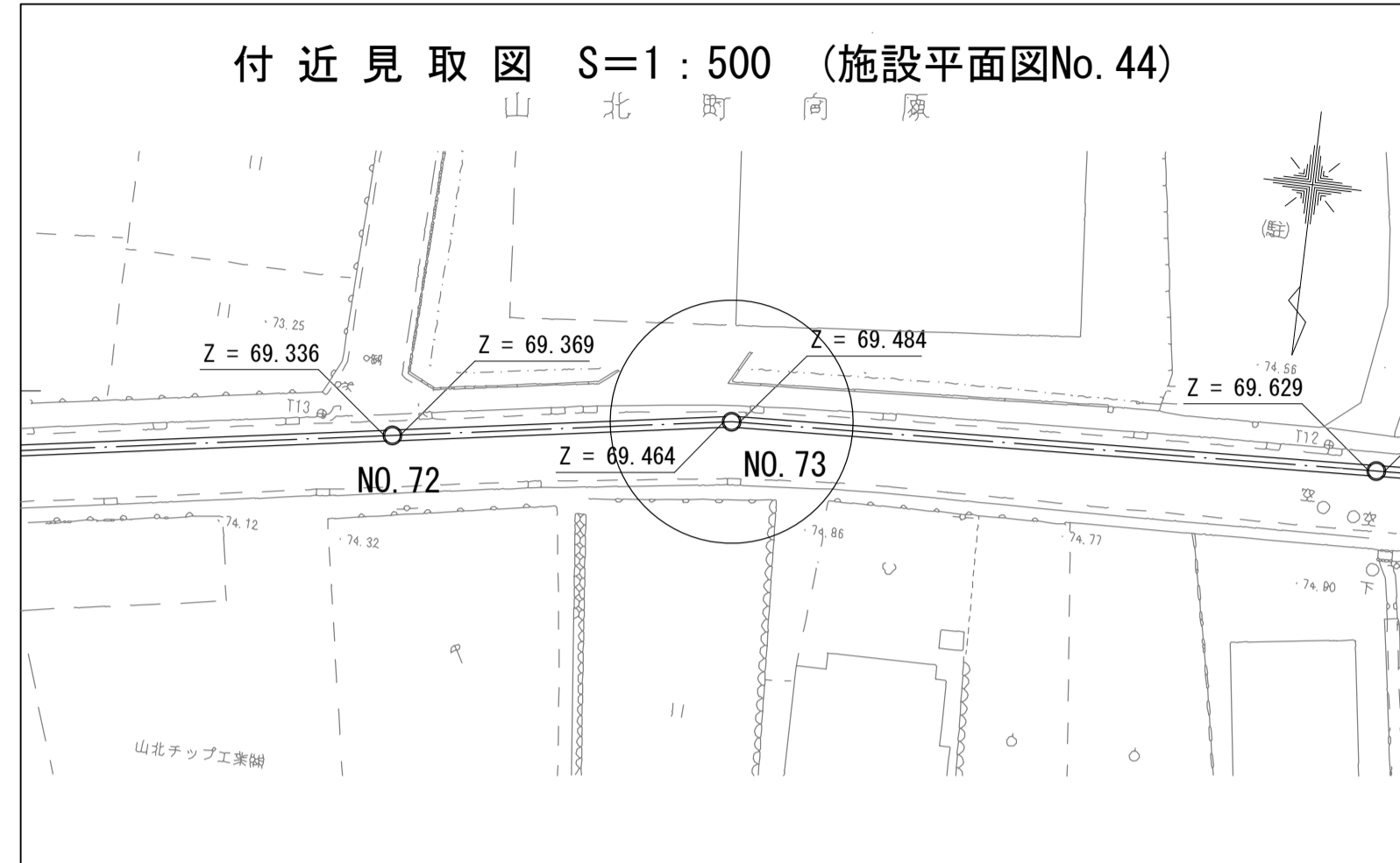

A - A 断面図 S=1:30

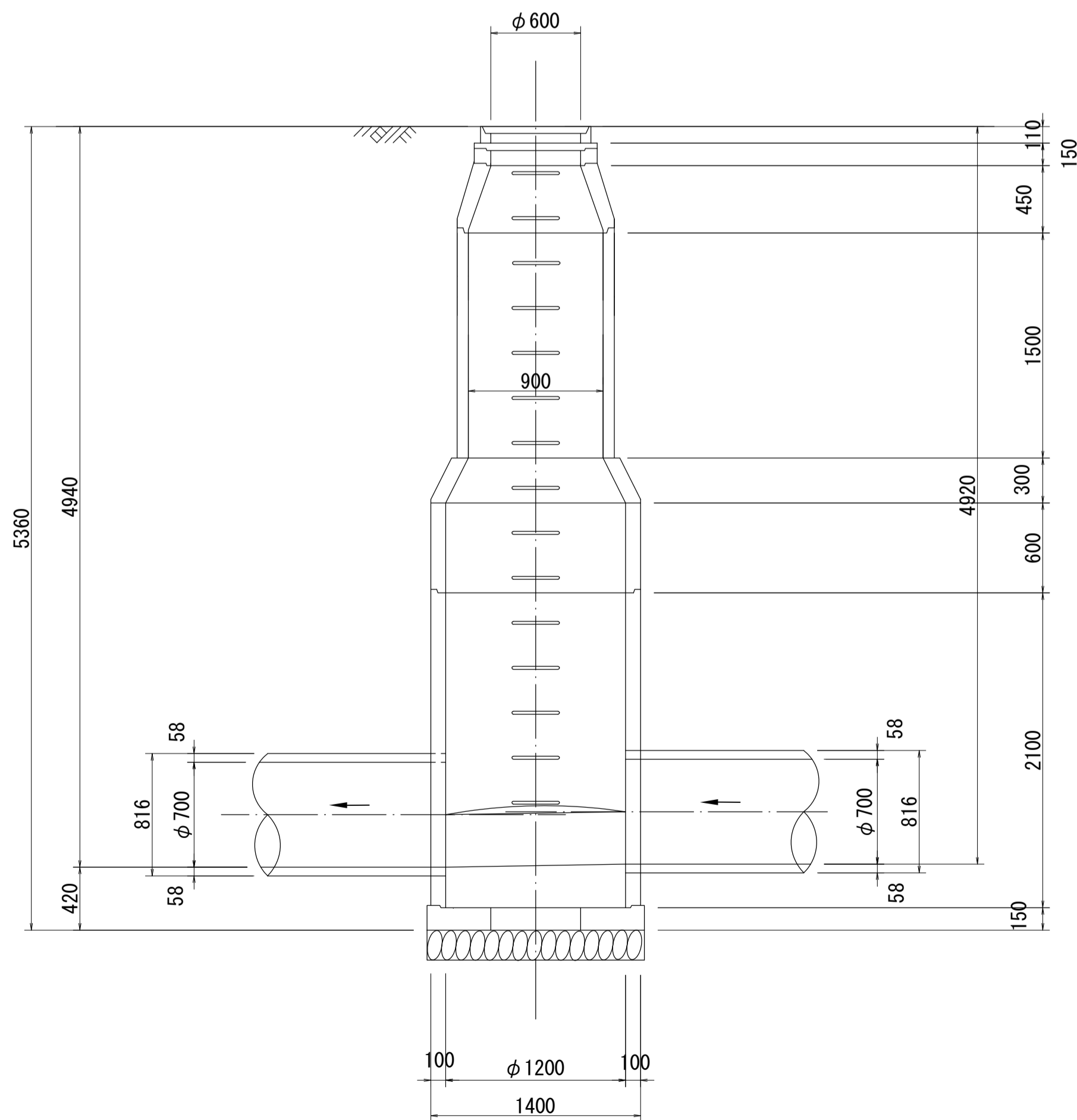

B - B 断面図 S=1:30

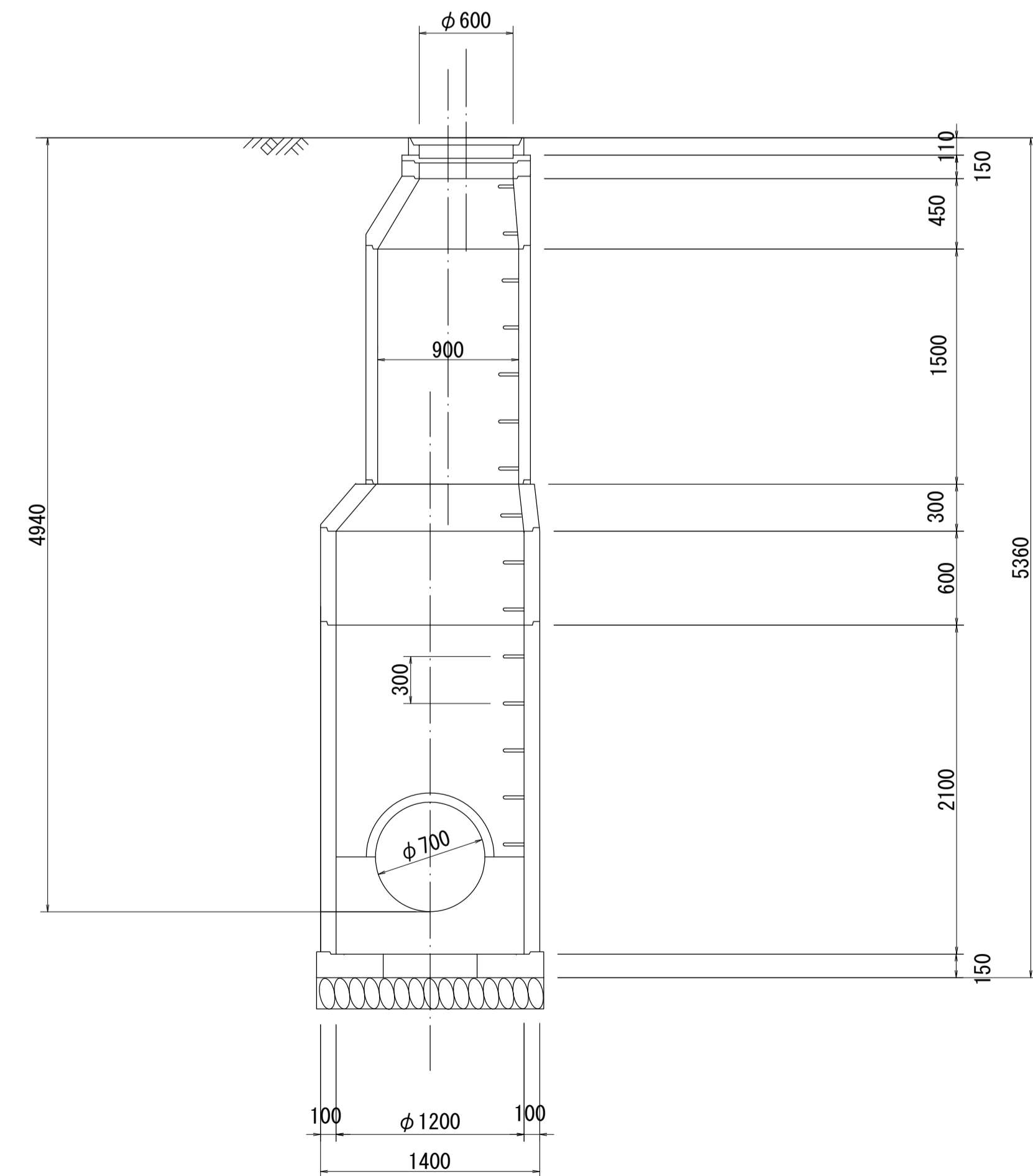

※管取付壁の規格については、底版までの寸法を測定できないため想定である。

調 整 月

平 成
20
年
3
月

ペ ー ジ

27

酒匂川流域下水道台帳

マンホール詳細図 (右岸幹線 NO. 74)

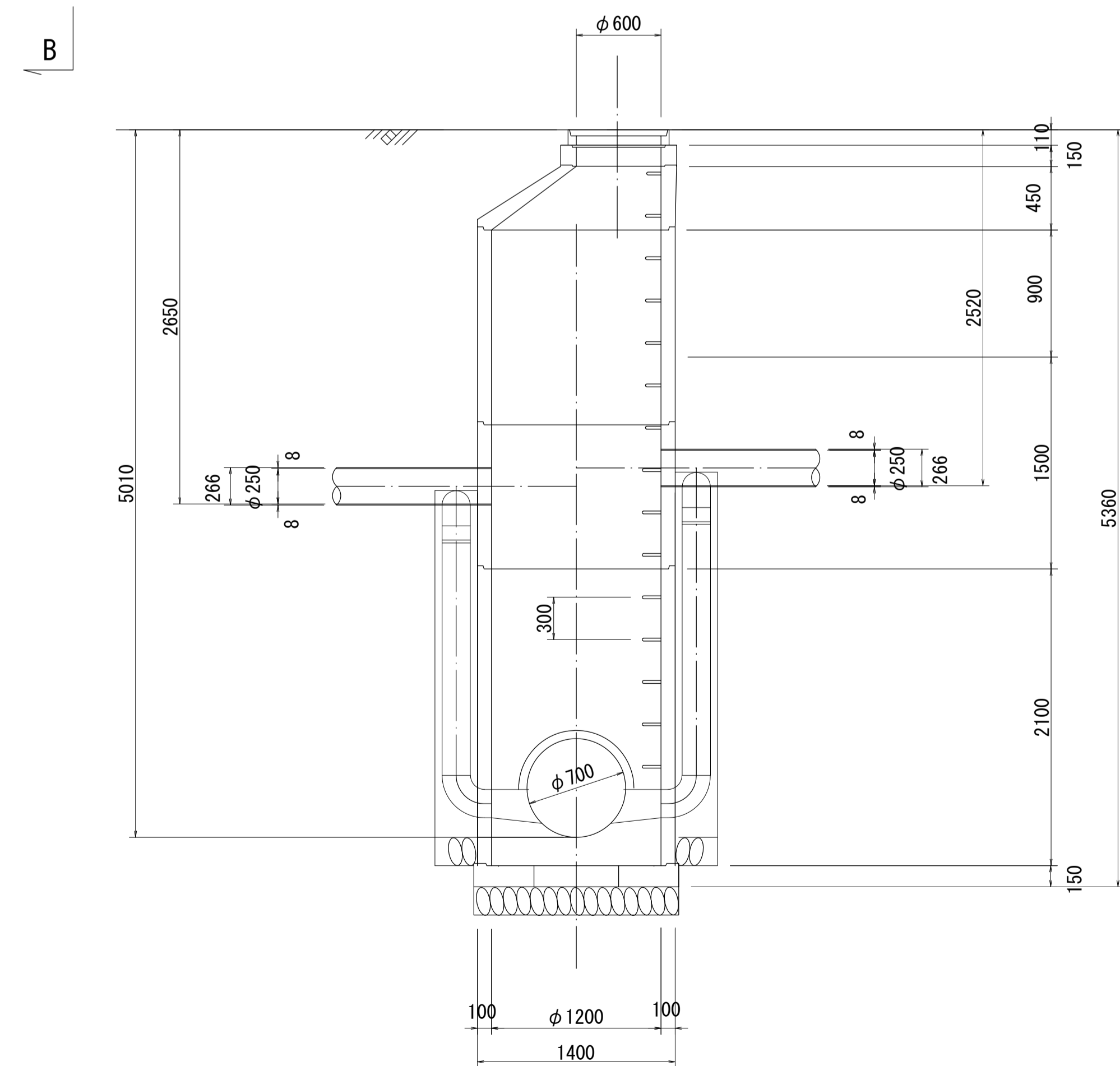
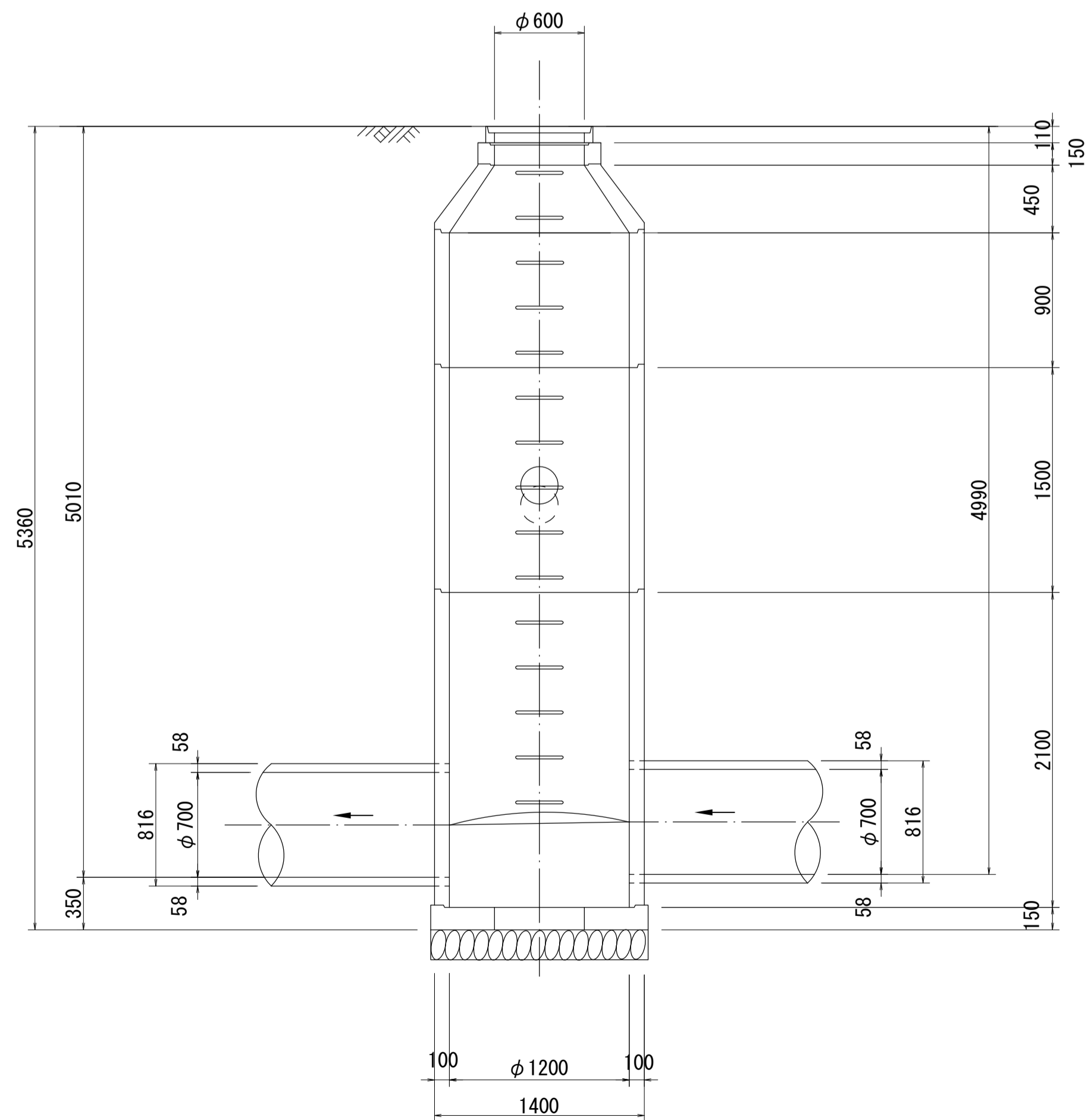
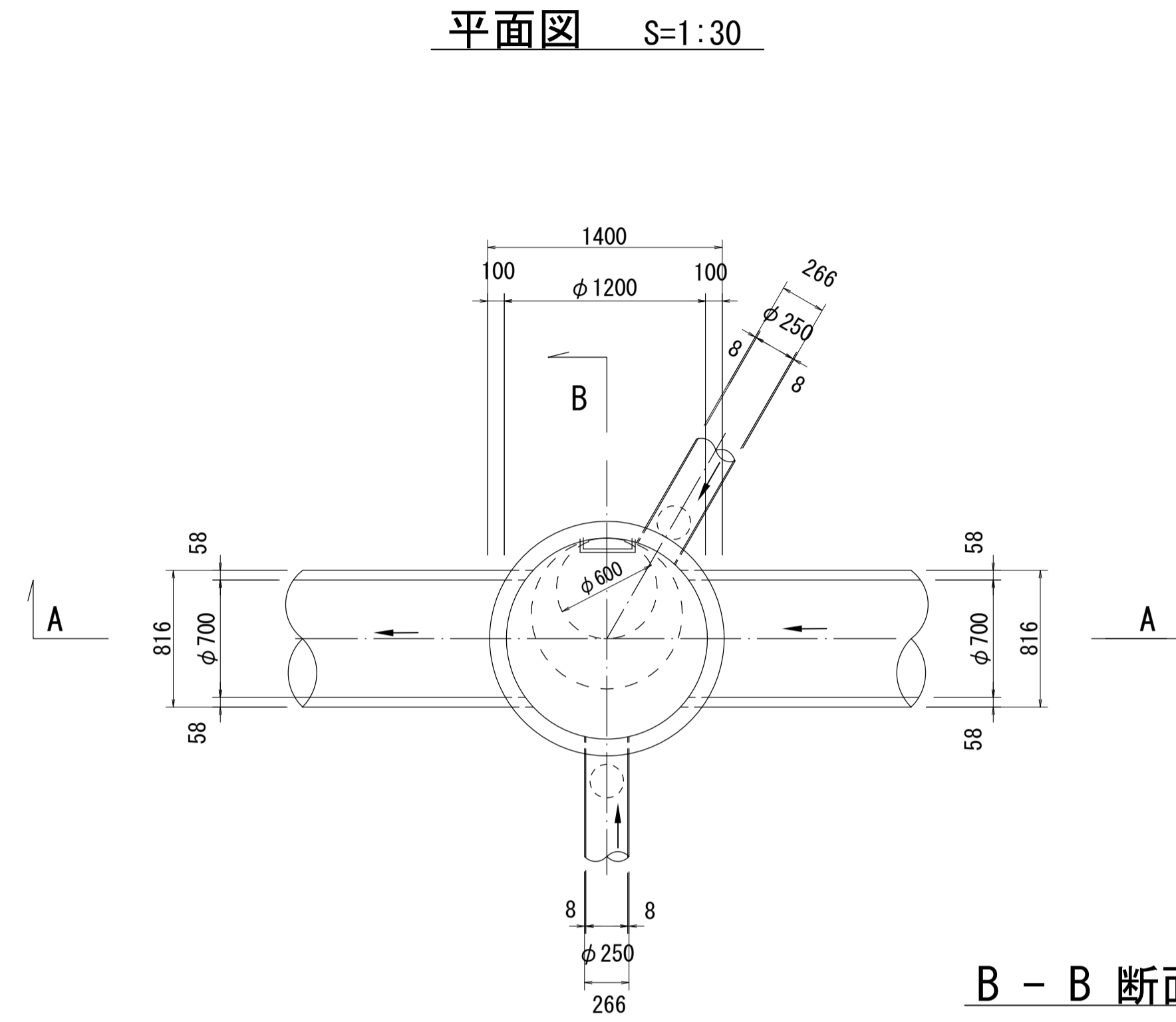
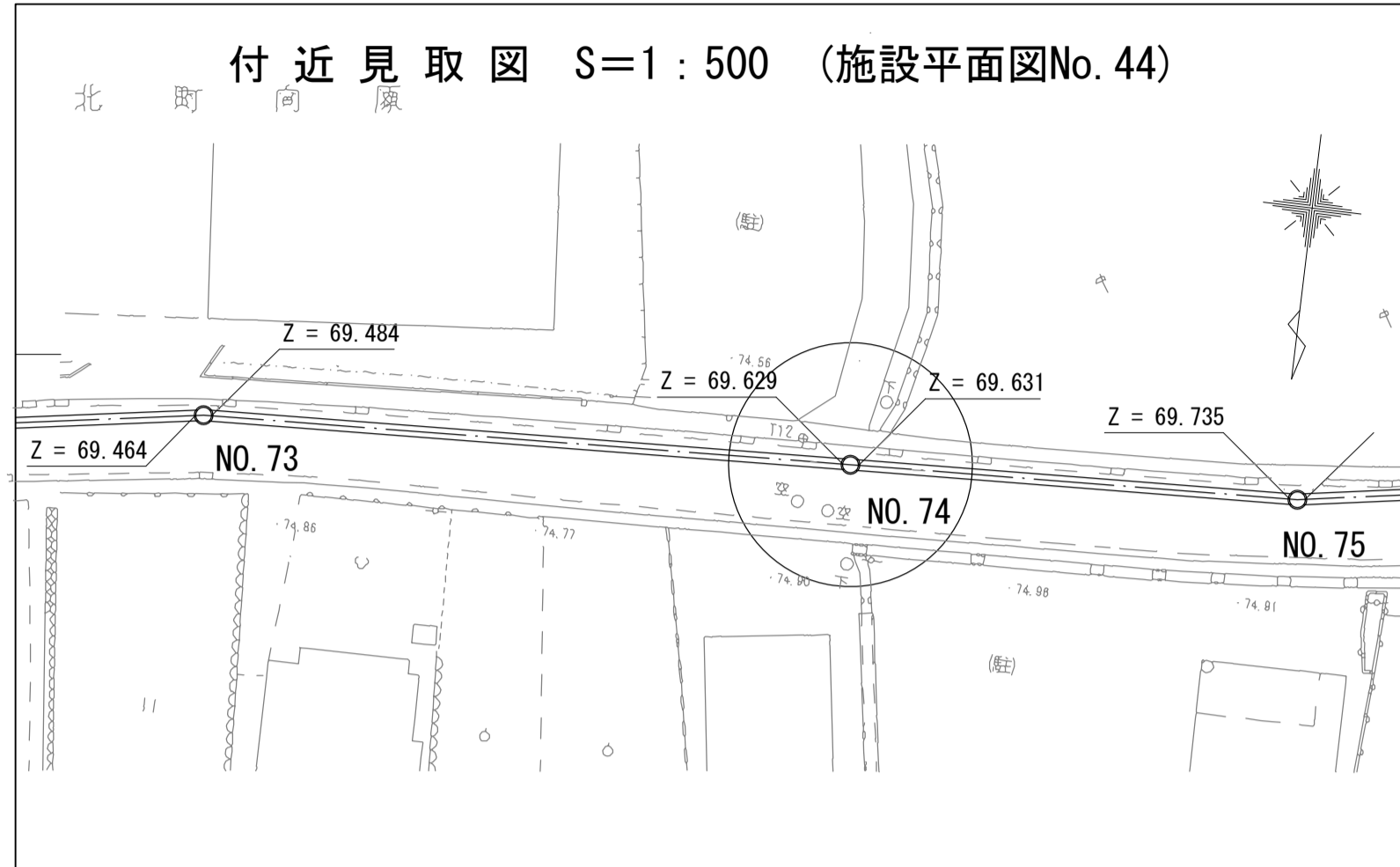

※管取付壁の規格については、底版までの寸法を測定できないため想定である。
※副管形状は、人孔外の寸法を測定できないため想定である。

酒匂川流域下水道台帳

マンホール詳細図 (右岸幹線 NO. 75)

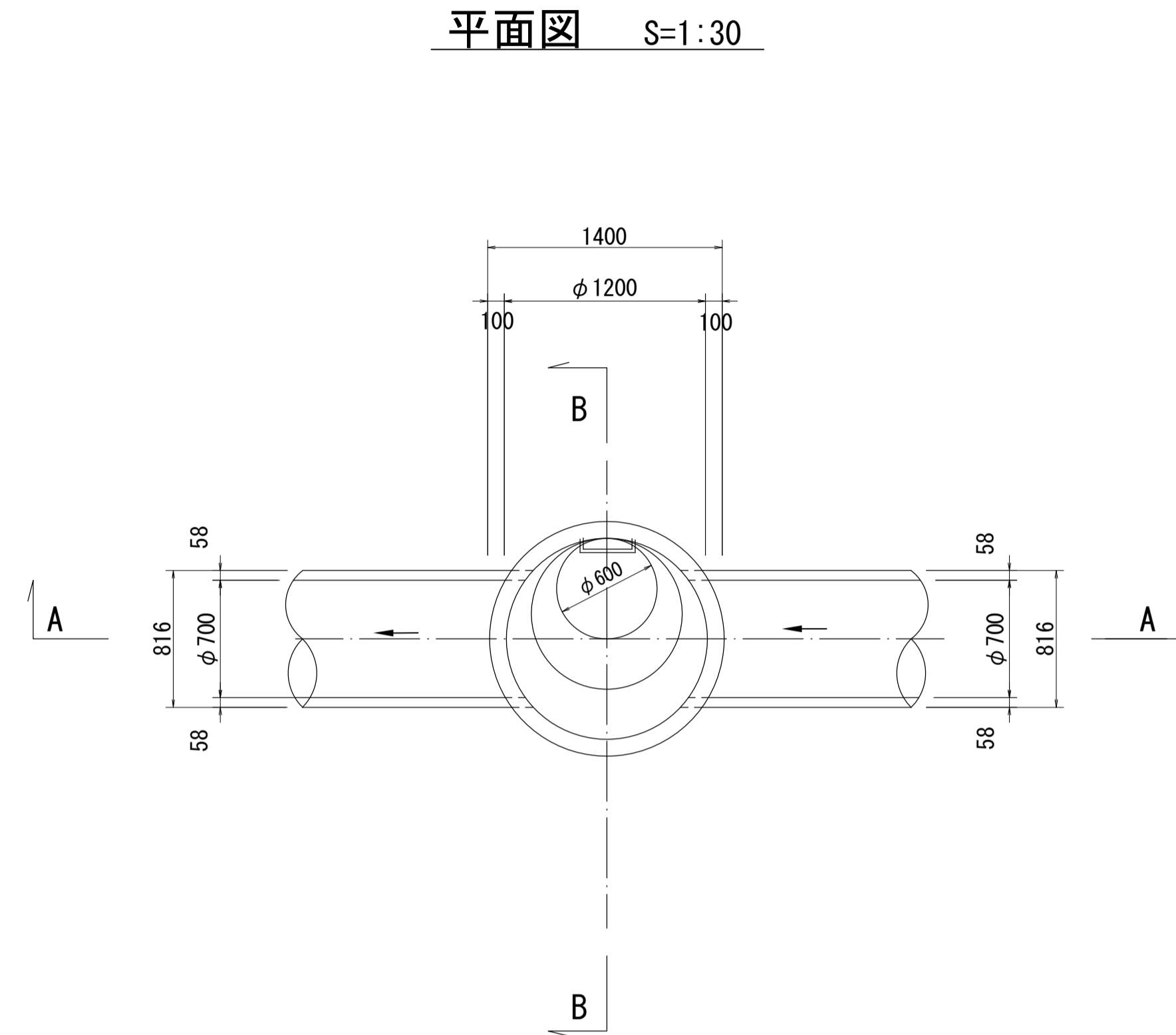
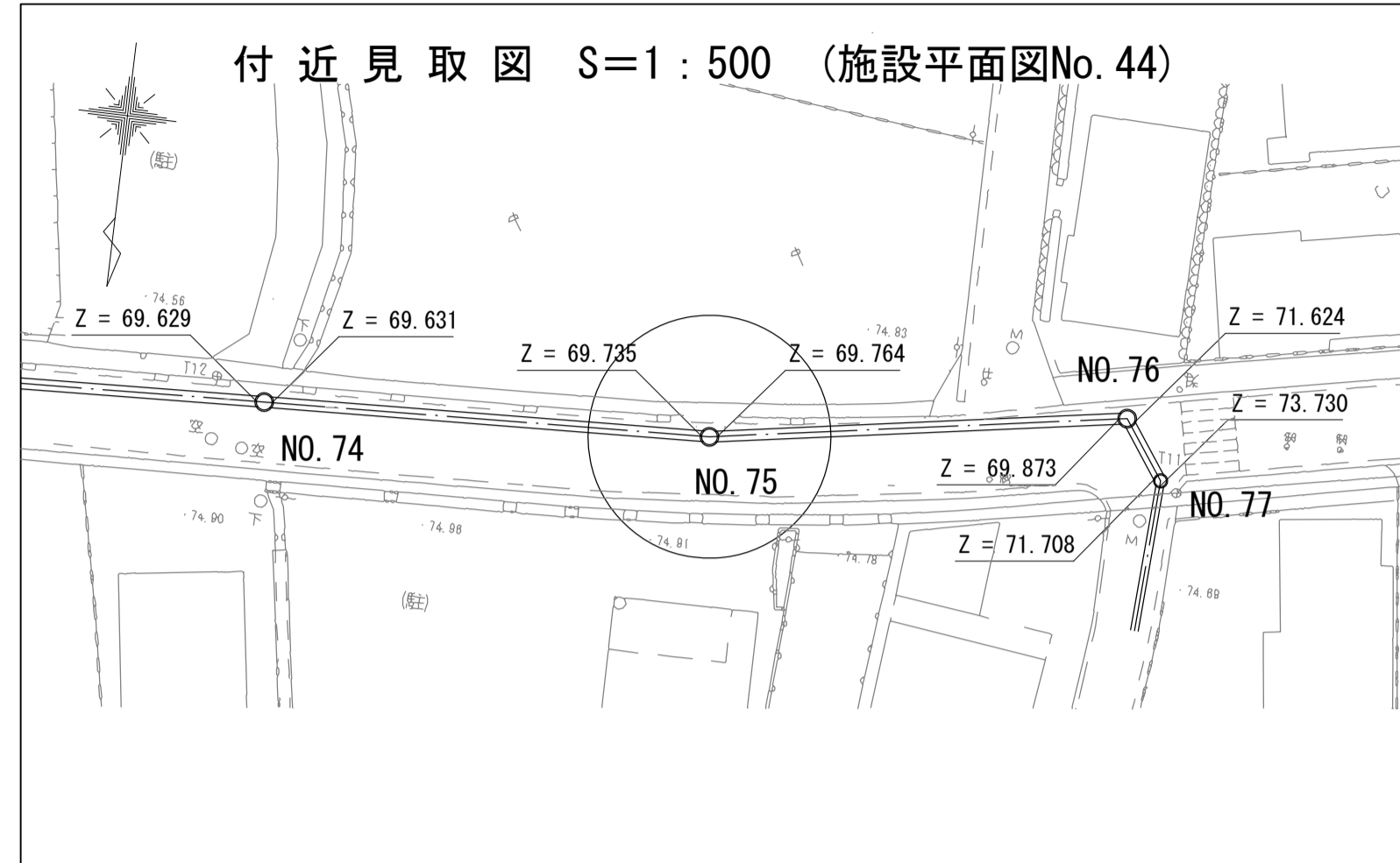

A - A 断面図 S=1:30

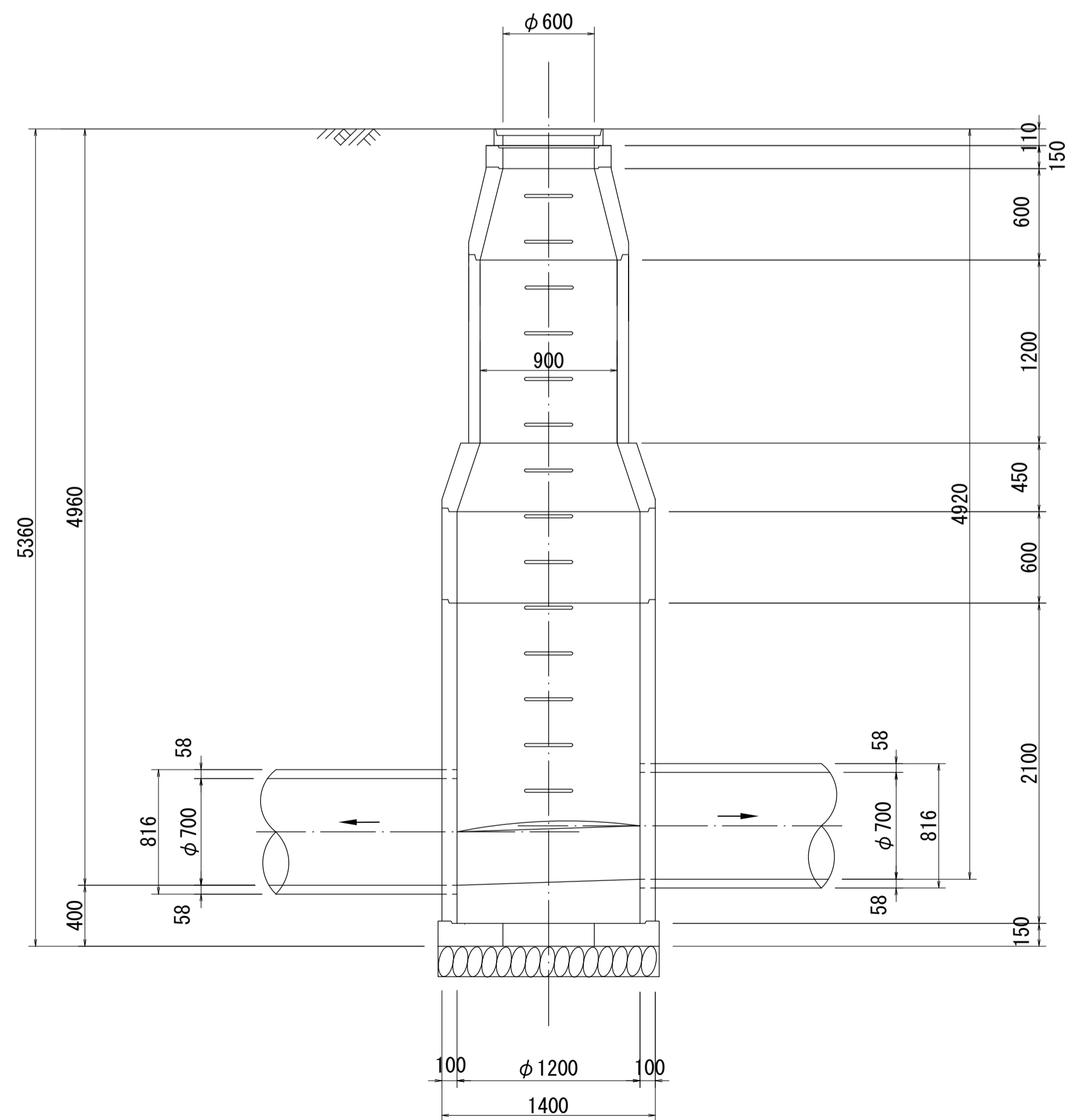

B - B 断面図 S=1:30

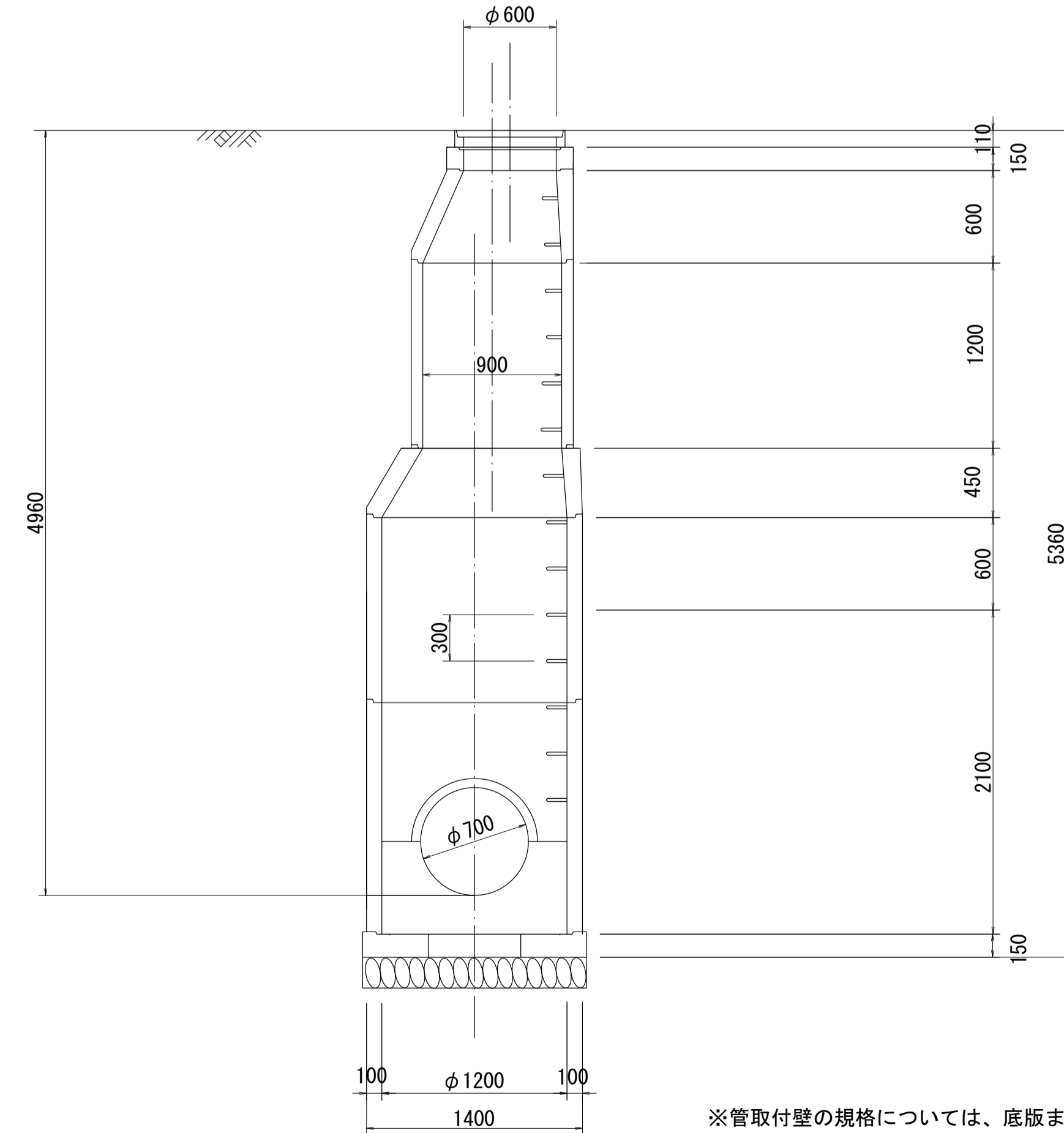

※管取付壁の規格については、底版までの寸法を測定できないため想定である。

酒匂川流域下水道台帳

マンホール詳細図 (右岸幹線 NO. 76)

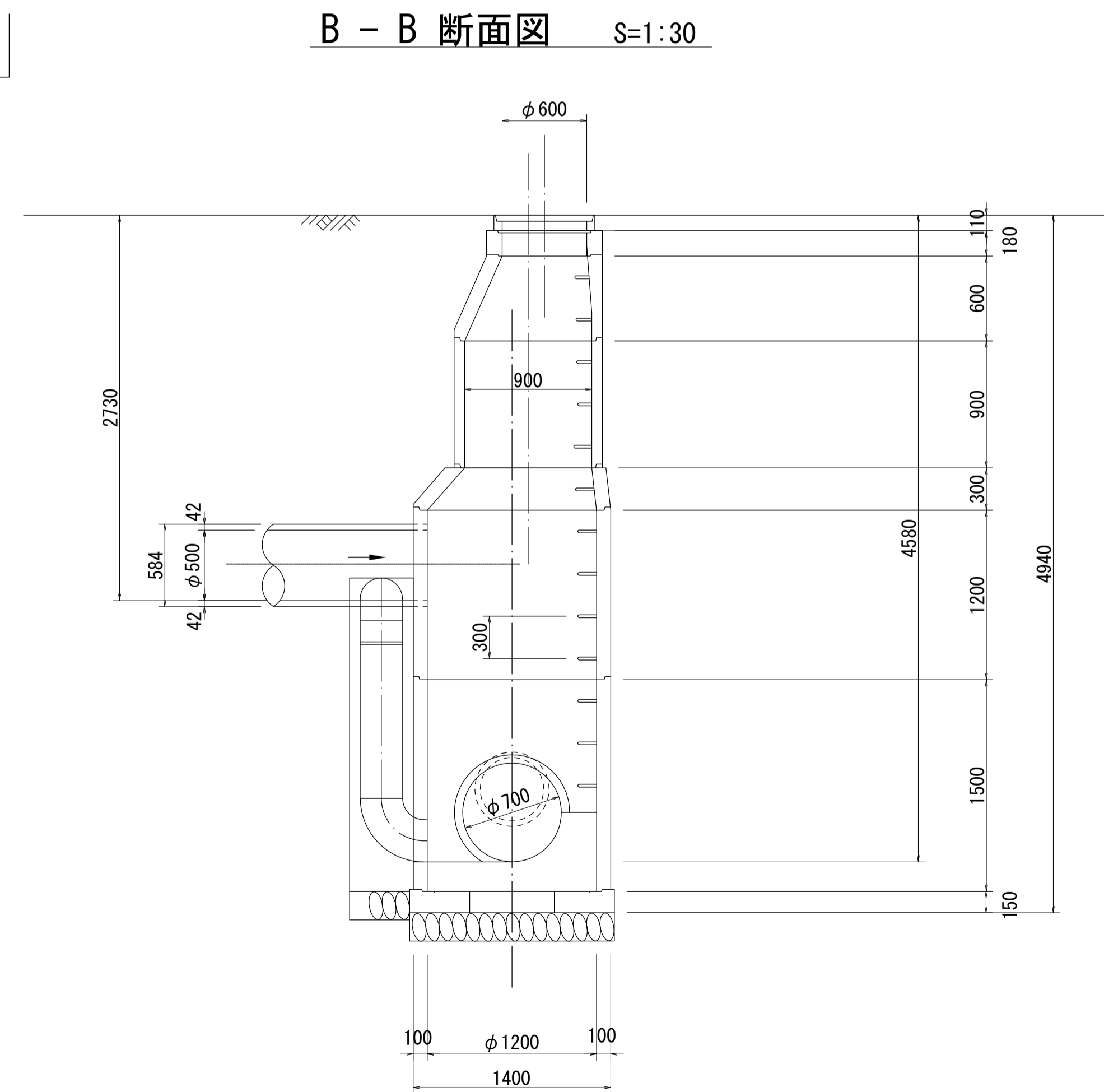
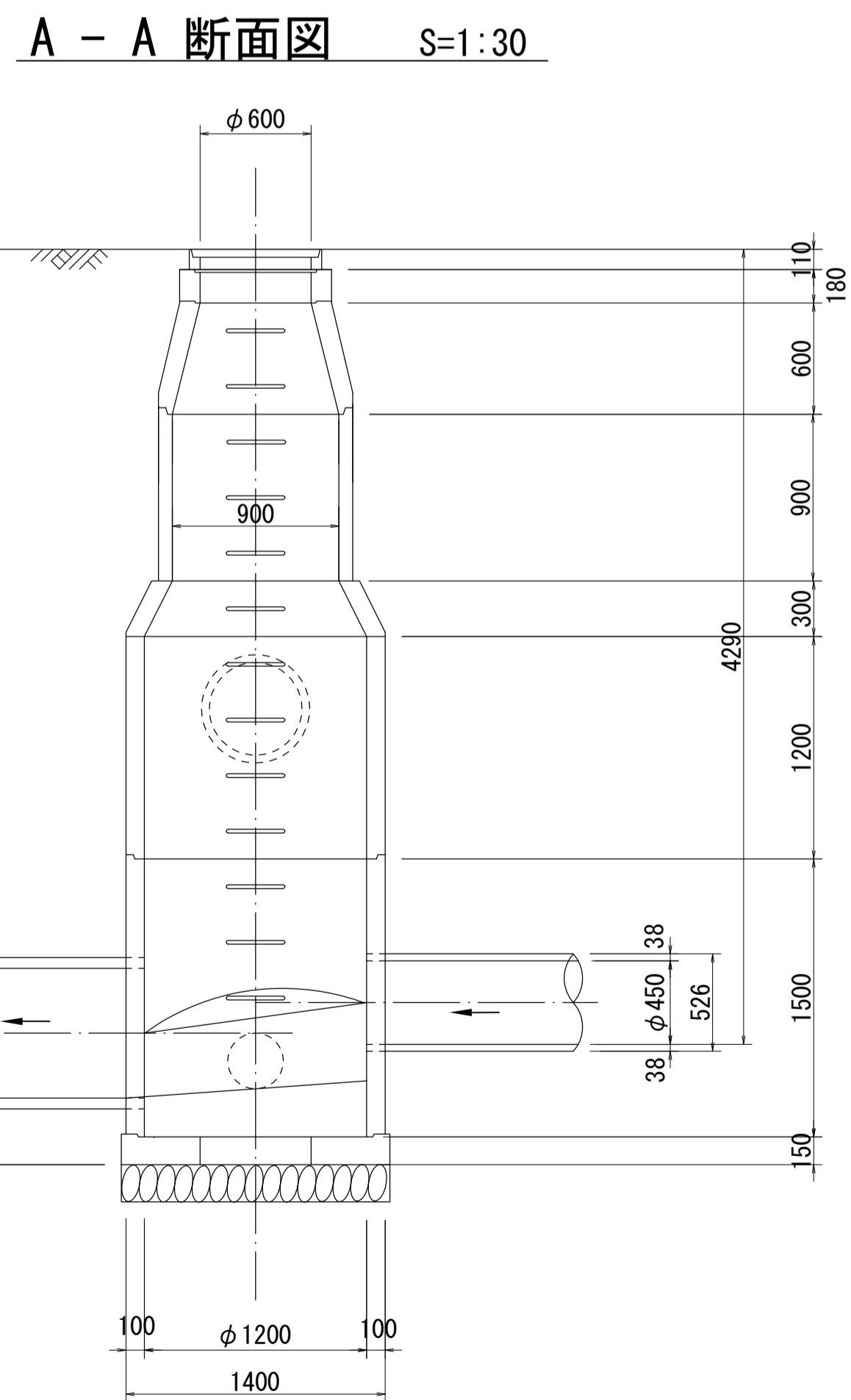
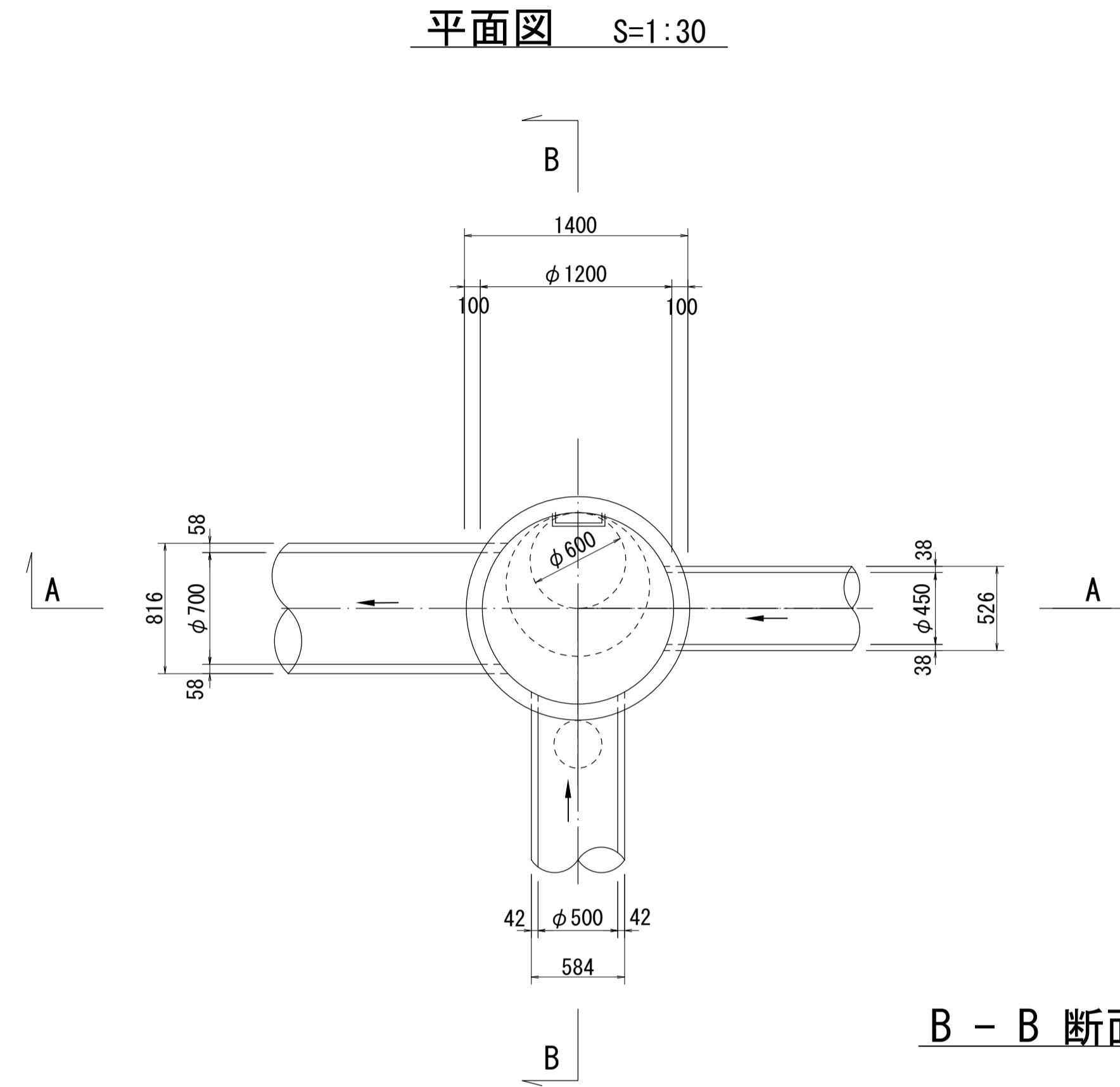
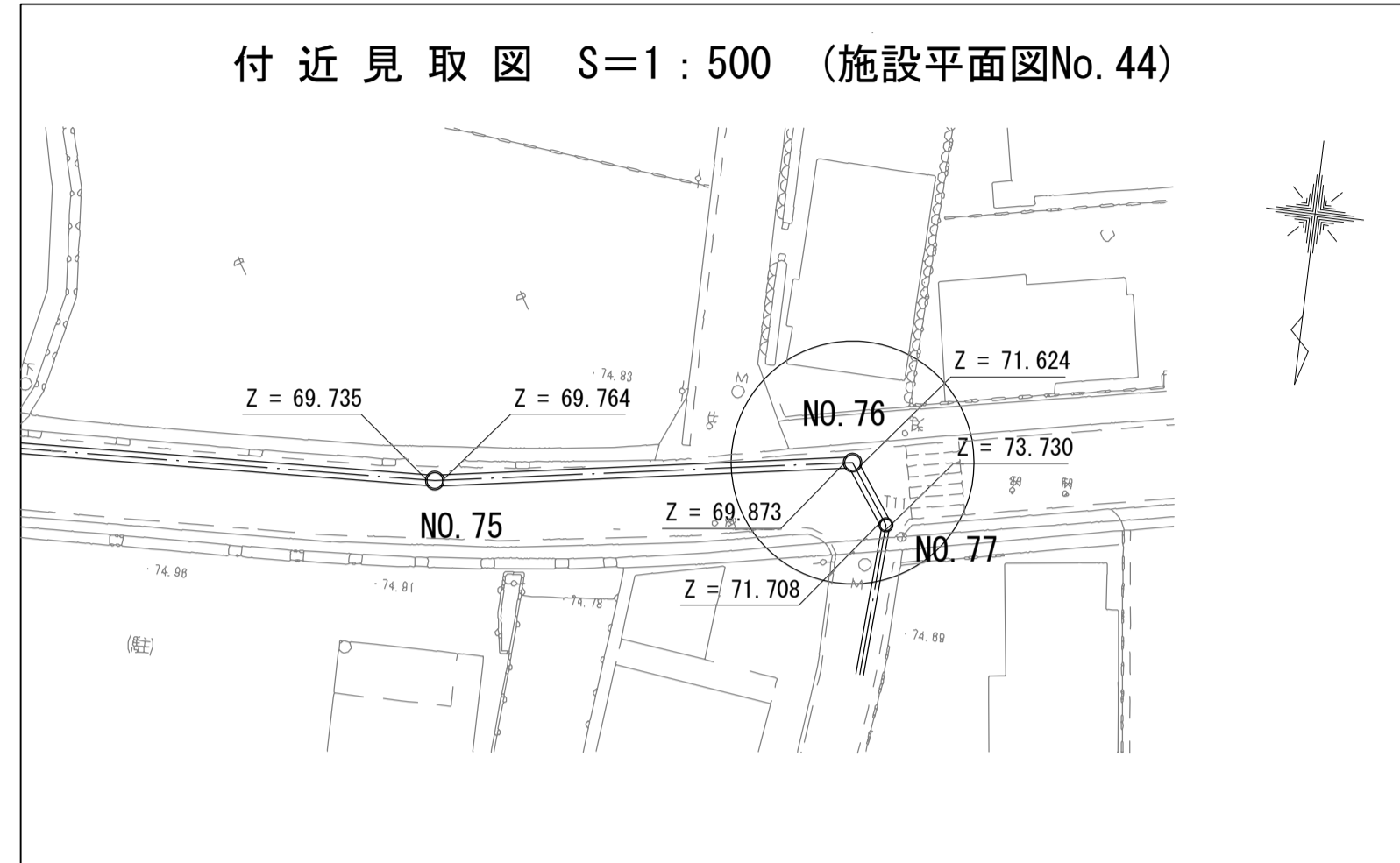

※管取付壁の規格については、底版までの寸法を測定できないため想定である。
 ※副管形状は、人孔外の寸法を測定できないため想定である。

酒匂川流域下水道台帳

マンホール詳細図 (右岸幹線 NO. 77)

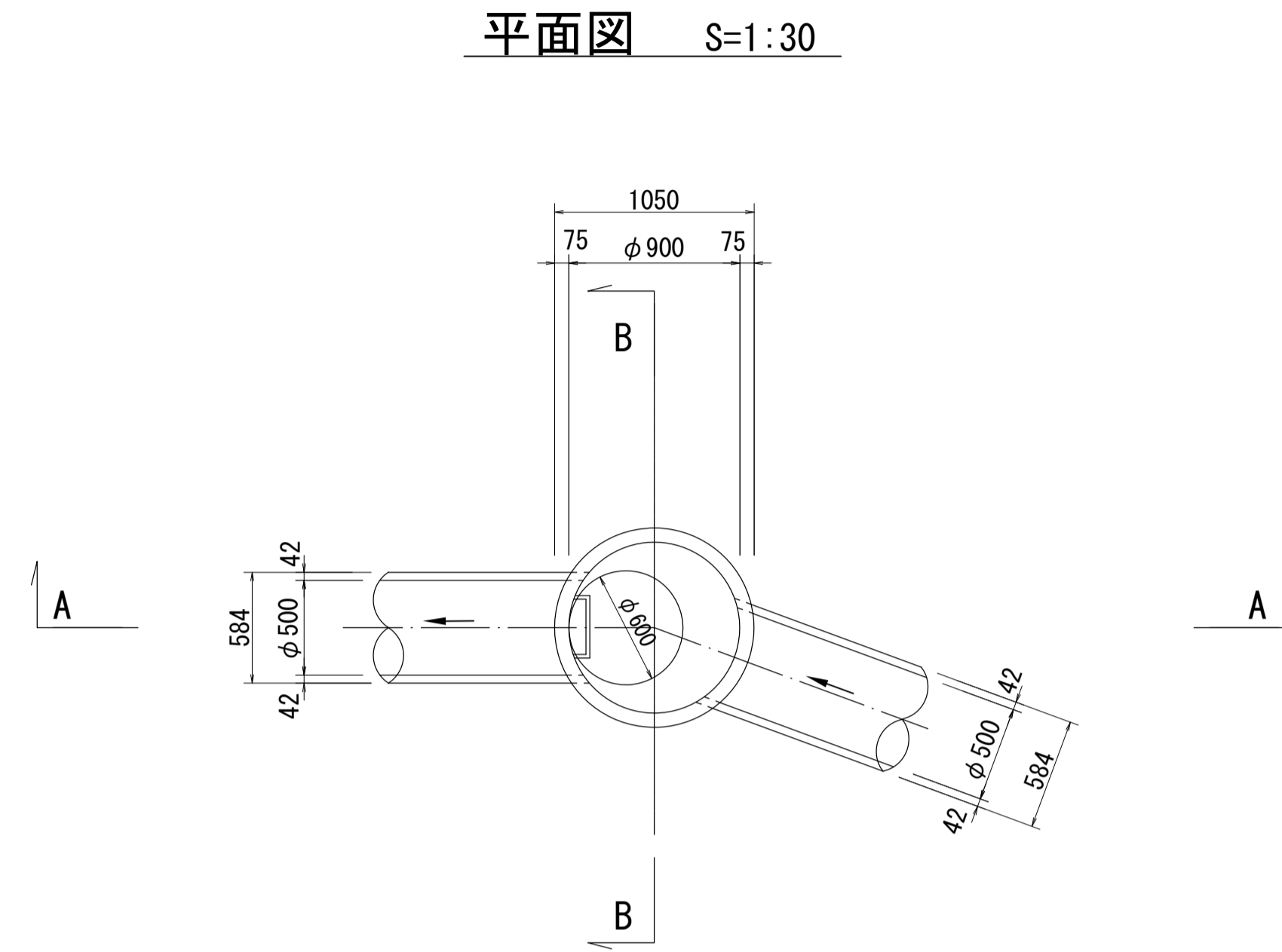
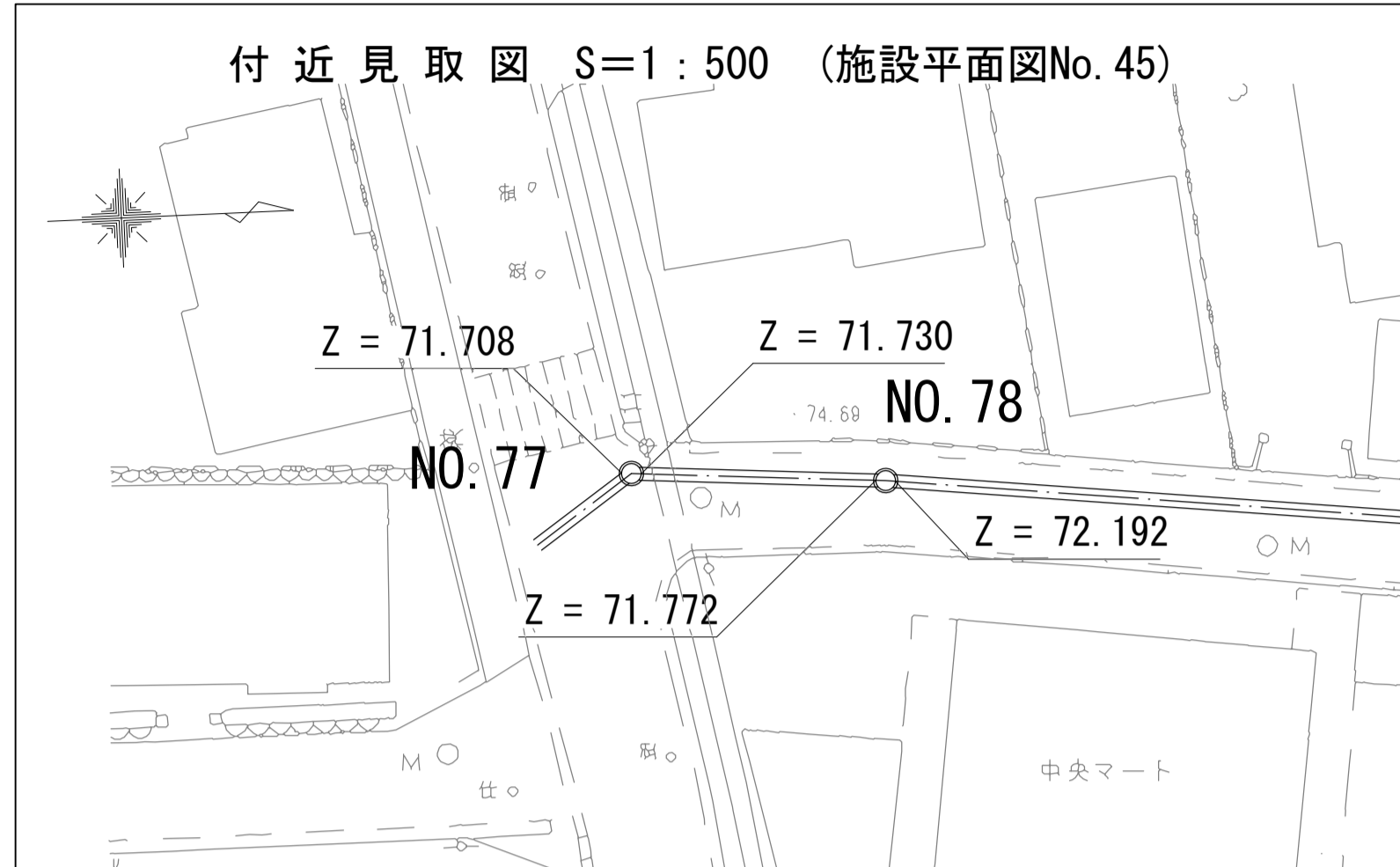

A - A 断面図 S=1:30

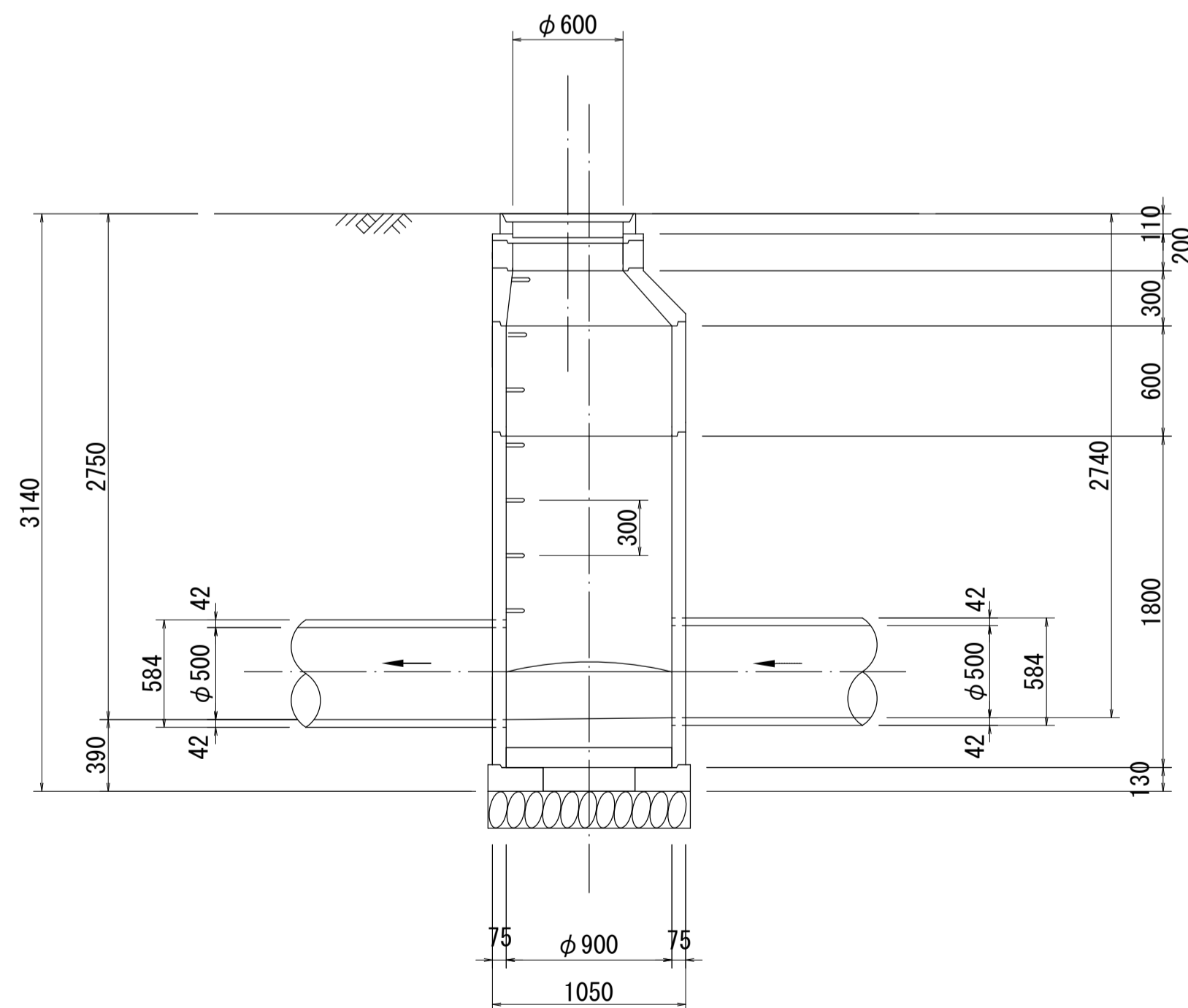

B - B 断面図 S=1:30

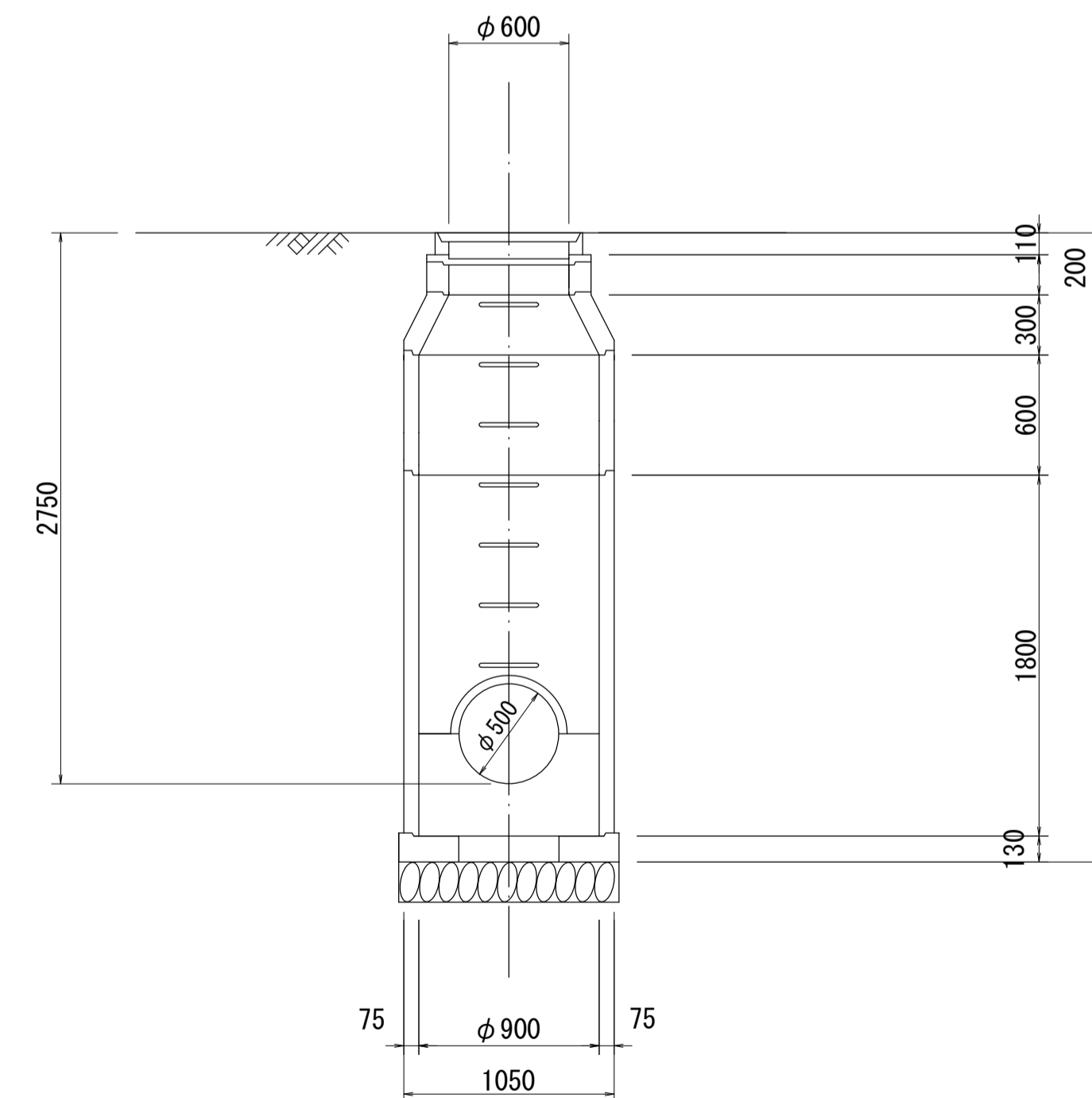

※管取付壁の規格については、底版までの寸法を測定できないため想定である。