

下山川水系下山川 洪水浸水想定区域図 家屋倒壊等氾濫想定区域（河岸侵食）

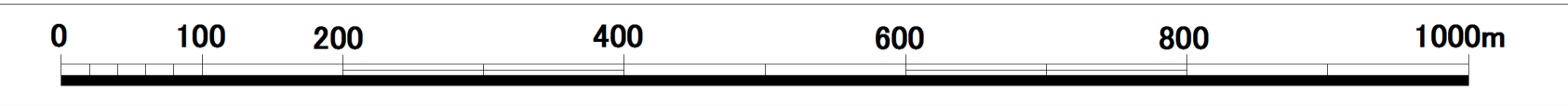
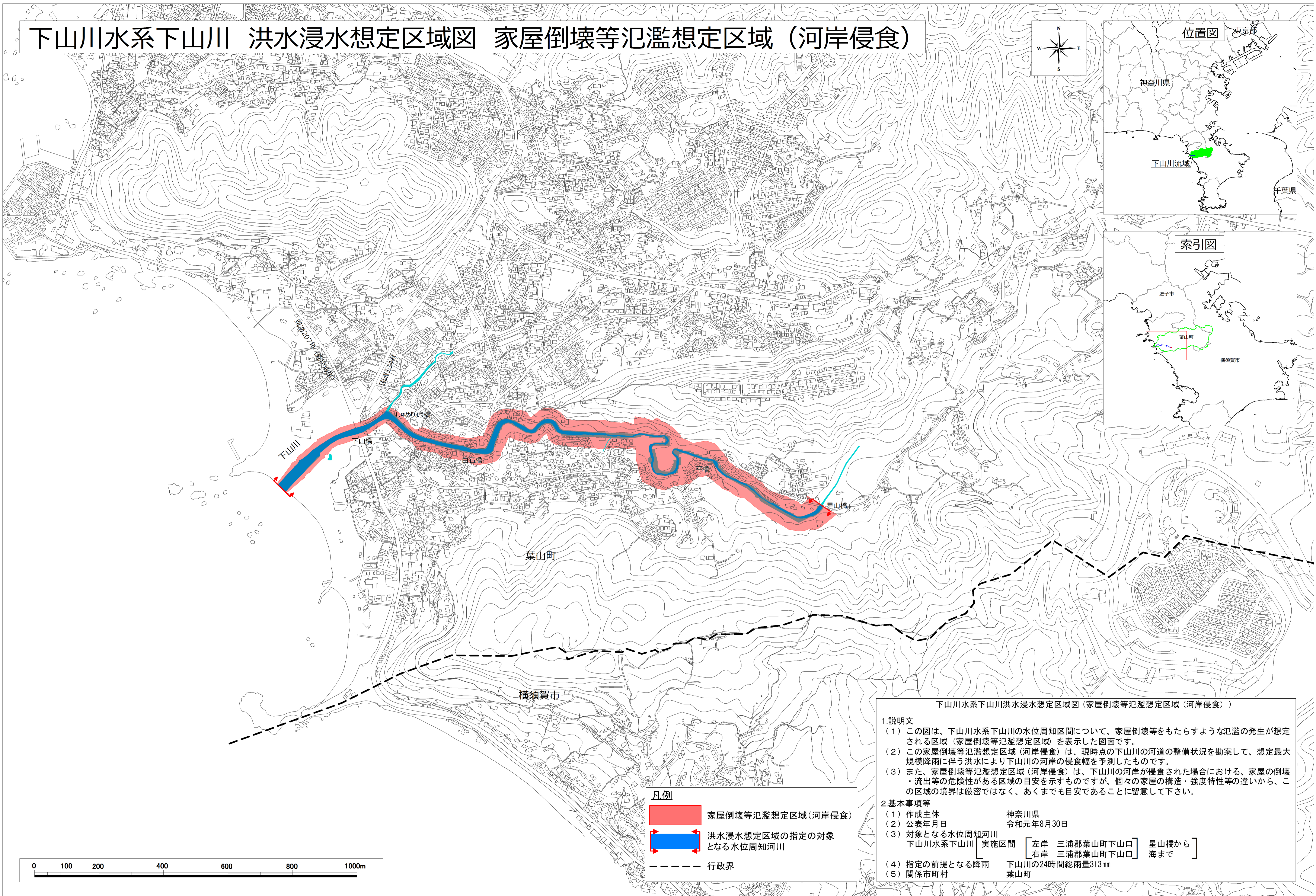
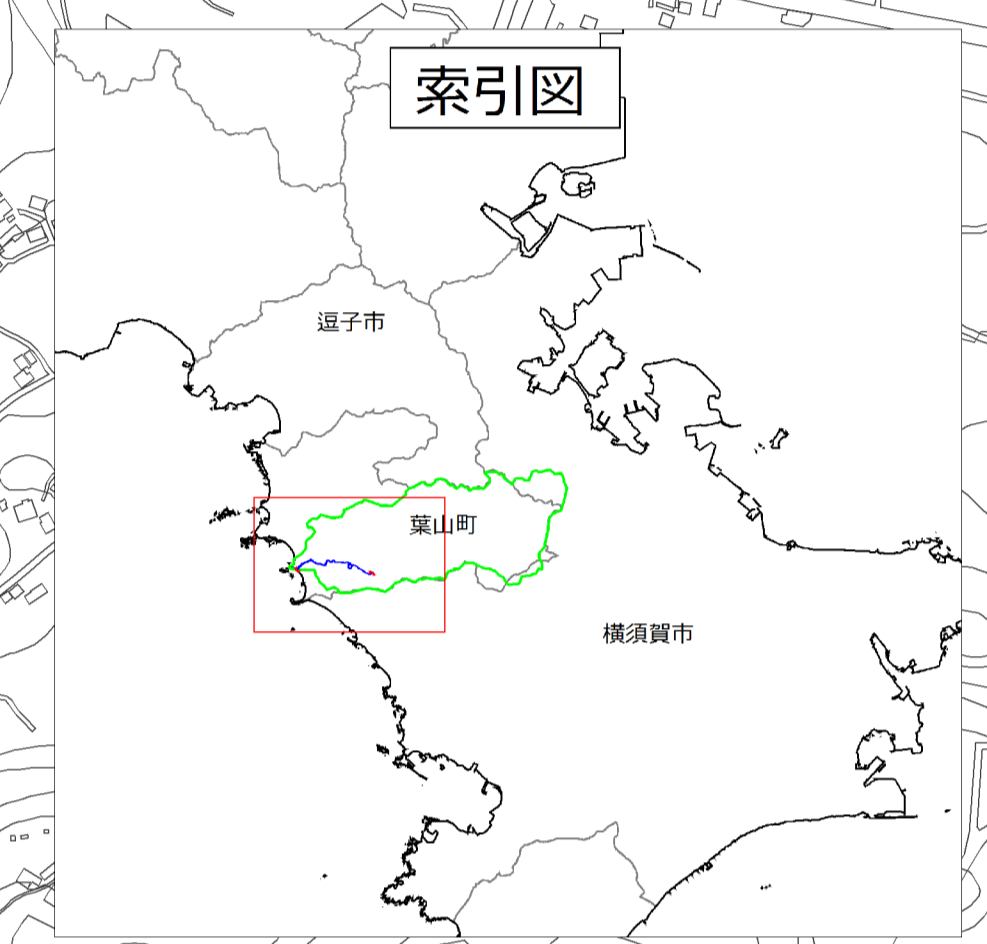
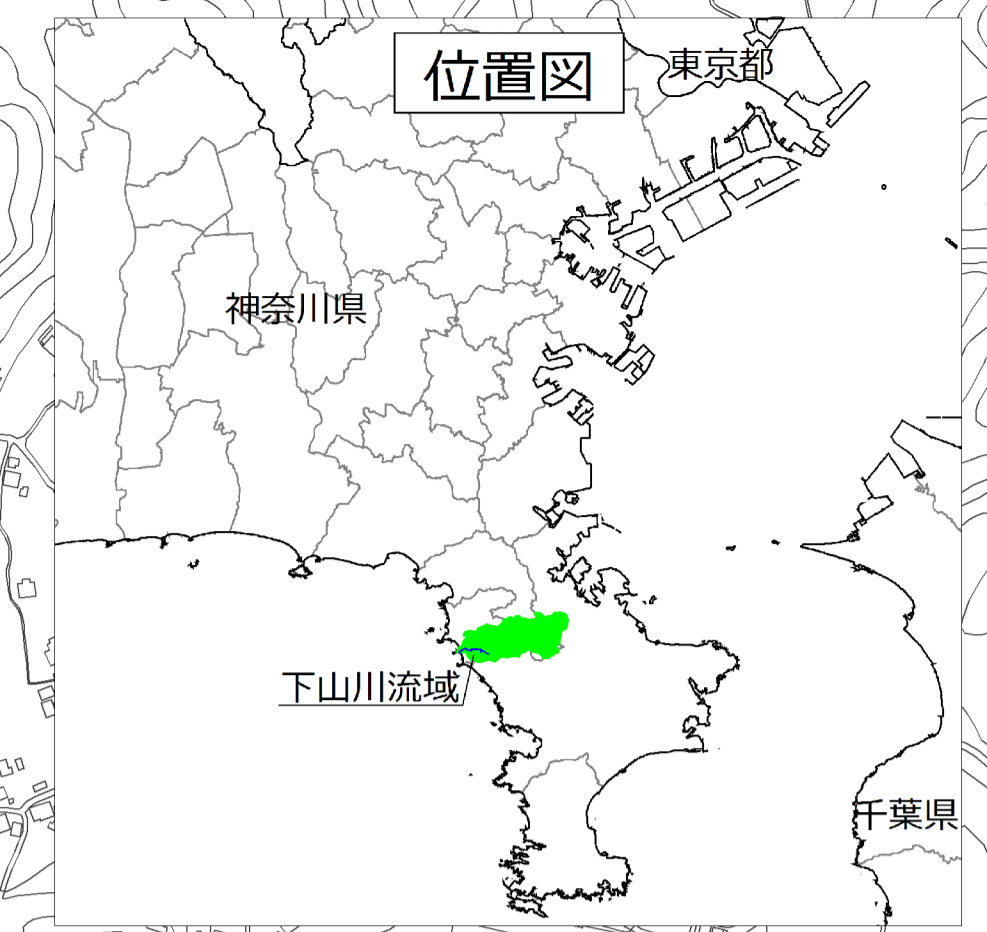
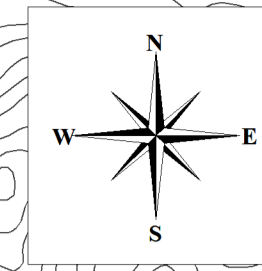

凡例

- 家屋倒壊等氾濫想定区域（河岸侵食）
- 洪水浸水想定区域の指定の対象となる水位周知河川
- 行政界

下山川水系下山川洪水浸水想定区域図（家屋倒壊等氾濫想定区域（河岸侵食））

1. 説明文

- (1) この図は、下山川水系下山川の水位周知区間について、家屋倒壊等をもたらすような氾濫の発生が想定される区域（家屋倒壊等氾濫想定区域）を表示した図面です。
- (2) この家屋倒壊等氾濫想定区域（河岸侵食）は、現時点の下山川の河道の整備状況を勘案して、想定最大規模降雨に伴う洪水により下山川の河岸の侵食幅を予測したものです。
- (3) また、家屋倒壊等氾濫想定区域（河岸侵食）は、下山川の河岸が侵食された場合における、家屋の倒壊・流出等の危険性がある区域の目安を示すものですが、個々の家屋の構造・強度特性等の違いから、この区域の境界は厳密ではなく、あくまでも目安であることに留意して下さい。

2. 基本事項等

(1) 作成主体	神奈川県						
(2) 公表年月日	令和元年8月30日						
(3) 対象となる水位周知河川	下山川水系下山川						
実施区間	<table border="0" style="display: inline-table; vertical-align: middle;"> <tr> <td style="border: 1px solid black; padding: 2px;">左岸</td> <td style="border: 1px solid black; padding: 2px;">三浦郡葉山町下山口</td> <td style="border: 1px solid black; padding: 2px;">星山橋から</td> </tr> <tr> <td style="border: 1px solid black; padding: 2px;">右岸</td> <td style="border: 1px solid black; padding: 2px;">三浦郡葉山町下山口</td> <td style="border: 1px solid black; padding: 2px;">海まで</td> </tr> </table>	左岸	三浦郡葉山町下山口	星山橋から	右岸	三浦郡葉山町下山口	海まで
左岸	三浦郡葉山町下山口	星山橋から					
右岸	三浦郡葉山町下山口	海まで					
(4) 指定の前提となる降雨	下山川の24時間総雨量313mm						
(5) 関係市町村	葉山町						

※A1出力時は1:5,000、A3出力時は1:10,000

この図の作成に当っては、国土地理院長の承認を得て、同院発行の基盤地図情報を使用した。（承認番号 令元情使、第434号）