

会派名称	伝票番号
立憲民主党神奈川県議会議員団	1500004

### 政務活動費支出伝票

経費区分	資料購入費
支出年月日	令和 6 年 3 月 4 日
支出額	6,700 円
使 途 及 び 内 容	
新聞購読料	
按分による支出の場合の記載事項	
・全体の経費 ( 6,700 円) . . . A	
・按分の率 ( 100 %) . . . . . B	
A × B =	政務活動費の支出額 6,700 円
《領収書等証拠書類の添付欄》	
別紙	

備 考 欄
令和6年1月分 「神奈川新聞」「東京新聞」

飯野 眞毅 様

カード番号  
キャッシング設定日

ご請求金額  
お支払日 2024年03月04日 月曜日  
お支払  
指定口座  
口座名義人 イイノマサタケ

ご利用可能枠	ショッピング	キャッシング
リボ払/コース	標準コース	標準コース
実質年率	15.0%	18.0%
キャッシング遅延損害金		20.0%

口座へのご準備はお支払日の前日(金融機関営業日)までお願いいたします。

永久不滅ポイント

本カードでの今回獲得ポイント  
内ボーナスポイント

今回獲得した総ポイント  
今回締め切りまでに交換したポイント  
累計ポイント残高

ショッピング(ボーナスポイント分)

ご利用内容 2024年02月14日現在 2024年02月15日以降のご入金につきましては本明細に反映しておりません。  
下記明細の備考欄に \* 印のあるご利用分は、一部または全額をご入金いただいた明細です。「今回ご利用金額」へは差額を記載しております。

ご請求内訳	1/14現在の残高	2/14現在の左記へのご入金	今回ご利用金額	2/14現在の残高	今回ご請求金額	うち手数料/利息/遅延損害金	今回お支払い後残高
総額							
リボ払い							
1回払い							
2回払い							
ボーナス払い							
ご優待							
ご返金対象額							
遅延損害金							
増額払いお申出額							
小計							
リボ払い							
1回払い							
手数料費用							
ご返金対象額							
遅延損害金							
増額払いお申出額							
小計							
その他請求							

今回ご請求額の元金充当額 ショッピング キャッシング

ご利用明細

ご利用年月日	ご利用店名及び商品名	家族	支払区分	ご利用金額	備考
	「ショッピングご利用明細」				
20240113	新聞代他		1回	3500	0 (254.6700円)

ご利用明細

ご利用年月日			ご利用店名及び商品名	家族	支払区分	ご利用金額	備考
2024	01	13	新聞代他		1回	3200	○ ✓

会派名称	伝票番号
立憲民主党神奈川県議会議員団	1501607

## 政 務 活 動 費 支 出 伝 票

経費区分	資料購入費		
支出年月日	令和 6 年 3 月 11 日		
支 出 額	3,985 円		
使 途 及 び 内 容			
書籍・雑誌等購入代			
按分による支出の場合の記載事項			
<ul style="list-style-type: none"> <li>・全体の経費 ( 3,985 円) . . . . . A</li> <li>・按分の率 ( 100%) . . . . . B</li> </ul>			
A × B =			政務活動費の支出額 3,985 円
<<領収書等証拠書類の添付欄>>			

備 考 欄	限界国家 (楡周平) 1,980円 インサイトアウト思考 (溝上慎一) 1,650円 燈燈無尽一「地方の時代」をきりひらく (長洲一二) 355円
-------	---

注文番号503-8642920-7595804の領収書  
このページを印刷してご利用ください。

発行日: 2024年3月9日  
注文日: 2024年1月27日  
Amazon.co.jp 注文番号: 503-8642920-7595804  
ご請求額: ¥1,980

様

2024年1月27日に発送済み

注文商品  
1点 限界国家, 楡 周平  
販売: アマゾンジャパン合同会社

価格  
¥1,980

コンディション: 新品

お届け先住所:  
赤野たかし事務所  
225-0002  
神奈川県 横浜市青葉区美しが丘4-1-1-101

配送方法:  
当日お急ぎ便

## 支払い情報

支払い方法:

一括払い

請求先住所:

赤野たかし事務所  
225-0002  
神奈川県 横浜市青葉区美しが丘4-1-1-101  
クレジットカードへの請求

商品の小計:	¥1,980
配送料・手数料:	¥0
注文合計:	¥1,980
ご請求額:	¥1,980

: 2024年1月27日:

¥1,980

注文の状況を確認するには、注文内容をご覧ください。

利用規約 | プライバシー規約 ©1996-2020, Amazon.com, Inc. and its affiliates

1ページ戻る

日本語

日本

ヘルプ・サポート

発行日: 2024年3月9日  
注文日: 2024年1月30日  
Amazon.co.jp 注文番号: 503-4610254-0298225  
ご請求額: ¥1,650

様

2024年1月30日に発送済み

注文商品  
1点 インサイドアウト思考—創造的思考から個性的な学習・ライフの構築へ— (学びと成長の講話シリーズ), 清上 慎一  
販売: アマゾンジャパン合同会社  
コンディション: 新品

価格  
¥1,650

お届け先住所:  
赤野たかし事務所  
225-0002  
神奈川県 横浜市青葉区美しが丘4-1-1-101

配送方法:  
お届け日時指定便

## 支払い情報

支払い方法:

一括払い

請求先住所:  
赤野たかし事務所  
225-0002  
神奈川県 横浜市青葉区美しが丘4-1-1-101  
クレジットカードへの請求

商品の小計:	¥1,650
配送料・手数料:	¥0
注文合計:	¥1,650
ご請求額:	¥1,650

2024年1月30日:

¥1,650

注文の状況を確認するには、注文内容をご覧ください。

利用規約 | プライバシー規約 ©1996-2020, Amazon.com, Inc. and its affiliates

印刷

日本語

日本

ヘルプ・サポート

発行日: 2024年3月9日  
注文日: 2024年2月5日  
Amazon.co.jp 注文番号: 503-8831693-8996601  
ご請求額: ¥355

様

2024年2月6日に発送済み

## 注文商品

価格  
¥5

1点 燈燈無尽―「地方の時代」をきりひらく (1979年), 長洲 一二  
販売: もったいない本舗 ※通常24時間以内に出荷可能です。\*商品状態保証。(出品者のプロフィール)

コンディション: 中古品 - 良い

■通常24時間以内に出荷可能です。■古書になりますので、経年の痛み変化がございます。■万が一品質に不備があった場合は返金対応。■防水梱包です。■決済は、クレジットカード、コンビニ決済・ATM・ネットバンキング・Edy払いがご利用可能です。

## お届け先住所:

赤野たかし事務所  
225-0002  
神奈川県 横浜市青葉区美しが丘4-1-1-101

## 配送方法:

通常配送

## 支払い情報

## 支払い方法:

一括払い

## 請求先住所:

赤野たかし事務所  
225-0002  
神奈川県 横浜市青葉区美しが丘4-1-1-101

クレジットカードへの請求

商品の小計:	¥5
配送料・手数料:	¥350
注文合計:	¥355
ご請求額:	¥355

2024年2月6日:

¥355

注文の状況を確認するには、注文内容をご覧ください。

利用規約 | プライバシー規約 ©1996-2020, Amazon.com, Inc. and its affiliates

日本語

日本語

日本

ヘルプ・サポート

ご利用代金明細書

2024年2月25日発行 001MK1C002944

当社のカードをご利用いただきありがとうございます。
過日ご利用いただきました「ご利用明細」と「お支払明細」、「お支払日」を
下記の通りご案内申し上げます。ご希望の口座を通してお支払いいただきますので、
「口座残高」のご確認も併せてお願い申し上げます。
なお、お支払口座へのご入金はお早めにお願ひ申し上げます。

赤野 孝之 様

三井住友カード株式会社
大阪市中央区今橋4丁目 5-15
登録番号 近畿財務局長第00209号

48119-6374-6163-3511T 3046940#



ご照会はこちら

三井住友カード会員向けインターネットサービス
[Vpass (ブイパス)] http://vpass.jp



明細書枚数 1枚中 1枚目

カードのご利用枠 (家族カード発行時は共通のご利用枠)

Table with columns for Card Type, Total Limit, Card Limit, In-store Payment, etc.

2024年3月11日(月)

33,333 円

Table with columns for Financial Institution, Branch, Account, etc.

お客様の個人情報保護のため、口座番号を表示していません。

Table with columns for Card Name, Inquiry Number, and Join/Replacement Date.

各種ご照会・お申込みには会員番号が必要となりますので、
お手元にカードをご用意の上、お問い合わせください。

カードを安心してご利用頂けるよう以下のことにご協力ください。

- ◆カード名義人ご本人以外は、たとえご家族の方であっても、カードをご利用頂くことはできません。
◆カードの裏にはサインが必要です。サインをしたカード名義人ご本人の方のみがご利用になれます。

Main transaction table with columns: Date, Store Name, Amount, Payment Method, etc.

(リボ払いのお支払金額合計が毎月のご指定金額以下のため、全額1回払いでのお支払いとなります)

※リボ払いお支払い額(弁済金) ※
本明細書作成までのご返済情報を反映した金額となります。

備考の◎印はポイントの対象利用となります。

33333

ご利用明細のご説明 <ご利用日>前回ご案内以降にご利用データもしくは伝票が到着したものとします。

<支払区分>1=1回払い、2=2回払いの支払回数、3=分割払いの支払回数、リボ・リボ払い、ポ=ボーナス一括払い 等 <今回回数>今回が何回目のお支払いかを表示しております。
【通貨略称例】 USD:米・ドル EUR:ユーロ KRW:韓国・ウォン CNY:中国・元 INR:インド・ルピー IDR:インドネシア・ルピア SGD:シンガポール・ドル
CAD:カナダ・ドル GBP:英・ポンド TWD:台湾・ドル HKD:香港・ドル THB:タイ・バーツ MYR:マレーシア・リンギット AUD:オーストラリア・ドル

裏面もご覧ください



赤野 孝之 様

店番 [REDACTED] 口座番号 [REDACTED]

総合口座通帳

06-3-11 口座振替 3

\*33,333 | ミツイスミモカート



会派名称	伝票番号
立憲民主党神奈川県議会議員団	1502004

## 政務活動費支出伝票

経費区分	資料購入費		
支出年月日	令和 6 年 3 月 11 日		
支出額	6,608 円		
使 途 及 び 内 容			
新聞購読料			
按分による支出の場合の記載事項			
<ul style="list-style-type: none"> <li>・全体の経費 ( 6,608 円) . . . . . A</li> <li>・按分の率 ( 100 %) . . . . . B</li> </ul>			
			政務活動費の支出額
A × B =			6,608 円
<<領収書等証拠書類の添付欄>>			

備考欄	毎日新聞デジタル2月分、朝日新聞デジタル2月分 神奈川新聞デジタル2月分、イズメディアモール2月分 神奈川新聞紙面版1月分
-----	---

2024年3月11日のお支払い明細

2024年2月25日 発行

氏名 柳瀬 吉助 様 金融機関 [REDACTED]  
 お支払い日 2024年3月11日 (月) 支店 [REDACTED]  
 お支払い合計額 [REDACTED] 科目 [REDACTED]  
 カード名称 / お問合せ番号 / 加入・切替日 2019年5月21日

お客さまの個人情報保護のため、会員番号を非表示としております。  
 お問い合わせの際はカード番号をご準備のうえ、お問い合わせください。  
 1回払いを除き、商品の種類又は品質に関して契約の内容に適合しない場合や、役務の未提供などを理由にお支払いを止めることができる場合があります。

ご利用日	ご利用店名	ご利用金額	支払区分	今回回数	お支払い金額	(お支払い総額)		(内手数料)		備考
						現地通貨額	略称	換算レート	換算日	
柳瀬 吉助 様	ご利用分	[REDACTED]								

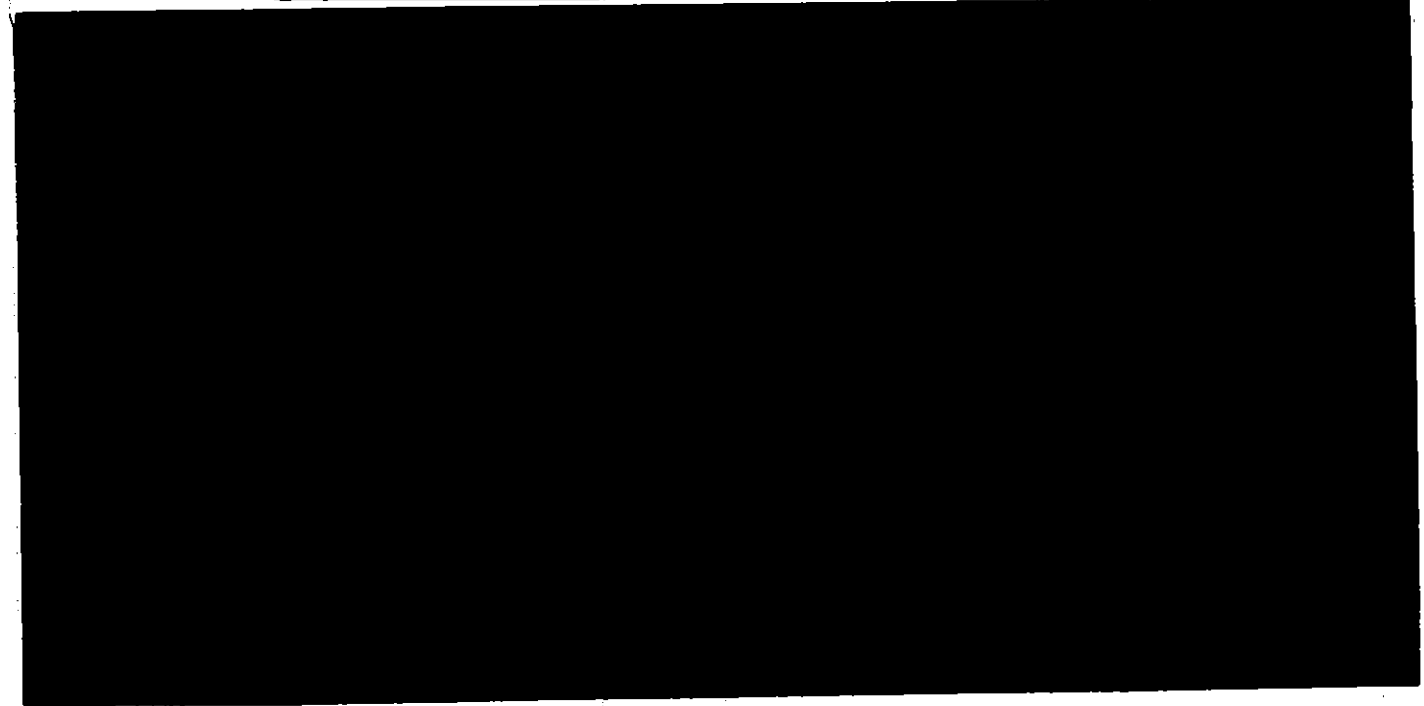

0 #	24/02/03	毎日ID決済	1,078	1	1	1,078				
0 #	24/02/04	朝日新聞デジタル (朝日ID決済)	980	1	1	980				
0 #	24/02/09	カナロコ	500	1	1	500				
0 #	24/02/13	イズメディアモール	550	1	1	550				
0 #	24/02/13	新聞代他	3,500	1	1	3,500				

<お支払金額総合計>

4 6,608-

会派名称	伝票番号
立憲民主党神奈川県議会議員団	1501834

## 政務活動費支出伝票

経費区分	資料購入費		
支出年月日	令和 6 年 3 月 14 日		
支出額	4,840 円		
使 途 及 び 内 容			
書籍・雑誌等購入代			
按分による支出の場合の記載事項			
<ul style="list-style-type: none"> <li>・ 全体の経費 ( 4,840 円) . . . . . A</li> <li>・ 按分の率 ( 100 %) . . . . . B</li> </ul>			
			政務活動費の支出額
A × B =			4,840 円
<<領収書等証拠書類の添付欄>>			
別紙			

備 考 欄	ザイム真理教の大罪 湖池屋の流儀 書いてはいけない
-------	---------------------------------



取入  
印紙

# 領 収 書

A No. 136496

立憲民主党  
神奈川県議会 様

¥ 4 8 4 0

但 { ザム 真理教の大罪  
湖池屋の流儀  
書いてほしい

- 課税品(消費税 440 円を含んでおります)
- 非課税品
- クレジット利用

税込10%対象 4840 円 軽減税率8%対象

円

登録番号:T4011101005131

上記の通り正に領収致しました

2024年 8 月 14 日

〒220-8510 神奈川県横浜市西区高島2-18-18  
紀伊國屋書店 横浜店  
株式会社 紀伊國屋書店  
横浜店  
電話 045-450-6901

扱 者

(本証に扱者印又は署名の無いもの及び金額を訂正したものは無効です)

会派名称	伝票番号
立憲民主党神奈川県議会議員団	1501005

### 政務活動費支出伝票

経費区分	資料購入費	
支出年月日	令和 6 年 3 月 14 日	
支出額	73,428 円	
使 途 及 び 内 容		
書籍・雑誌等購入代		
按分による支出の場合の記載事項		
<ul style="list-style-type: none"> <li>・全体の経費 ( 81,587 円) . . . . . A</li> <li>・按分の率 ( 90%) . . . . . B</li> </ul>		
		政務活動費の支出額
A × B =		73,428 円

#### 《領収書等証拠書類の添付欄》

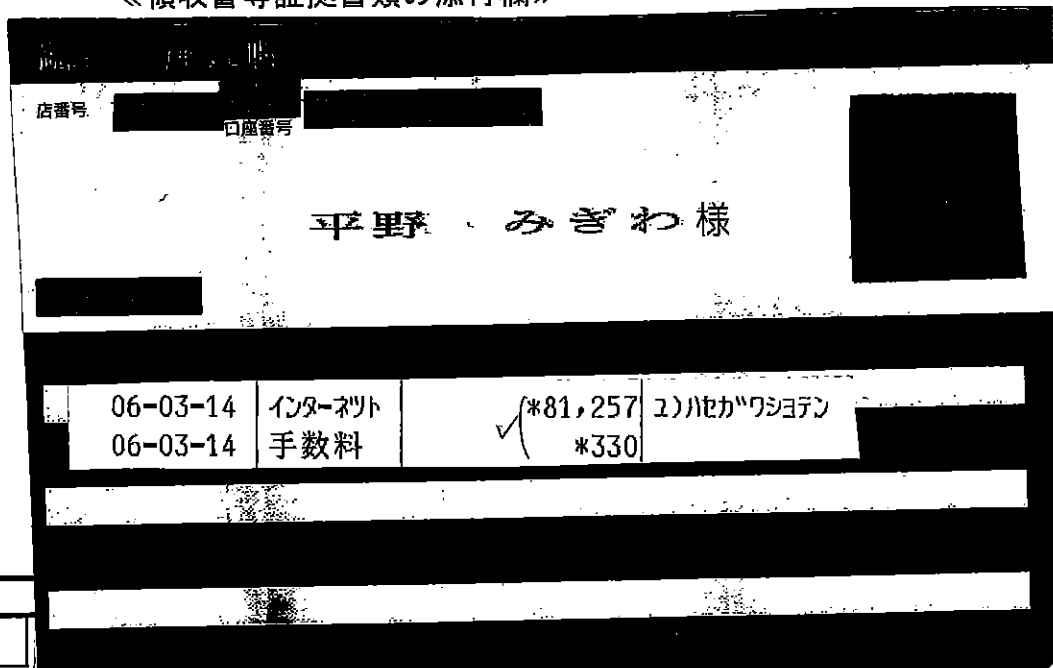

#### 備 考 欄

(有)長谷川書店  
 書籍・地図購入代 34冊  
 代金81,257円+振込手数料330円=81,587円

請求書

No. 1

令和6年 3月 13日

平野みぎわ政務活動事務所 様

有限会社 長谷川書店

代表取締役 長谷川 稔

本店 〒253-0056 神奈川県茅ヶ崎市共恵1-11-3

TEL 0467-82-2883 FAX 0467-83-2351

登録番号：T1021002011800

責任者 代表取締役 長谷川 稔 0467-82-2883 entry@books-hasegawa.co.jp

担当者 代表取締役 長谷川 稔 0467-82-2883 entry@books-hasegawa.co.jp

納品場所

納入期限

毎度ありがとうございます。下記の通り御請求申し上げます。

税込合計金額		¥81,257			
No.	書名 / 出版社	数量	単位	単価	金額 (税込)
1	つながり続ける子ども食堂 中央公論新社	1		1,760	1,760
2	あおぞらこども食堂はじまります ポプラ社	1		1,100	1,100
3	こどものなみだーこども食堂便り 井上出版企画	1		880	880
4	スープ屋しずくの謎解き朝ごはんー子ども食堂 宝島社	1		715	715
5	子ども食堂かみふうせん 国土社	1		1,650	1,650
6	こどもしよくどう 汐文社	1		1,540	1,540
7	世界でいちばん自由な学校ーサマーヒルスクールとの6年間 人文書院	1		2,090	2,090
8	新装版 きのくに子どもの村の教育 体験学習中心の自由学校の20年 黎明書房	1		3,190	3,190
9	「親なき後」をみんなで支える 知的障害のある人の高齢化を考える4つのポイント	1		1,100	1,100
10	「助けて」といえる国へ・人と社会をつなぐ 集英社新書	1		946	946
11	伴走型支援 新しい支援と社会のカタチ 有斐閣	1		2,200	2,200
12	福祉現場の為のための感染症対策入門 感染症の基礎知識から新型コロナウイルス対応まで 中央法規出版	1		1,980	1,980
13	これで安心！介護事業所のBCP運用ガイドー地域、自治体、他事業所等と「連携」して進める 第一法規	1		1,980	1,980
14	知的・発達障害者の人権 差別・虐待・人権侵害事件の裁判から 現代書館	1		2,200	2,200
15	教育・福祉関係者のための児童虐待と障害者虐待 基礎編 ジアース教育新社	1		1,430	1,430
16	入門 キャリアカウンセリングとメンタルヘルス 基礎知識と実践 金子書房	1		2,420	2,420
17	看護の現場ですぐに役立つ 摂食嚥下ケアのキホン 秀和システム	1		1,650	1,650
18	高齢者・障害者の権利擁護とコンプライアンス 法律家と実務家が多く事例をもとに記す あけび書房	1		2,200	2,200
				小計	31,031
		合計(税込)	31,031	消費税	( 2,821 )
		8% 対象※	0	消費税	
		10% 対象	31,031	消費税	( 2,821 )

※ 軽減税率対象品目

# 請求書

No. 2

令和6年 3月 13日

有限会社 長谷川書店

代表取締役 長谷川 稔

本店 〒253-0056 神奈川県茅ヶ崎市共恵1-11-3

TEL 0467-82-2883 FAX 0467-83-2351

登録番号：T1021002011800

首 代表取締役 長谷川 稔 0467-82-2883 entry@books-hasegawa.co.jp

首 代表取締役 長谷川 稔 0467-82-2883 entry@books-hasegawa.co.jp

納品場所

納入期限

毎度ありがとうございます。下記の通り納品申し上げます。

税込合計金額					
No.	書名 / 出版社	数量	単位	単価	金額 (税込)
17	まるごとわかる！生活習慣病	1		2,750	2,750
18	「てんかん」のことがよくわかる本 (健康ライブラリーイラスト版) 講談社	1		1,540	1,540
19	日本の介護現場における外国人労働者 日本語教育、キャリア形成、家族・社会保障の充実に 明石書店	1		3,520	3,520
20	外国人労働者をどう受け入れるか「安い労働力」から「戦力」へ NHK出版新書	1		858	858
21	新版 外国人労働者受け入れを問う 岩波ブックレット	1		638	638
22	病院大連携時代へ～「地域地域医療連携推進法人」制度を利用して～ ひとつづくり、まちづくり	1		1,650	1,650
23	社会福祉連携推進法人の制度と会計実務ー社会福祉法人のための早わかりガイドー 第一法規	1		3,080	3,080
24	むすびえのこども食堂白書 地域インフラとしての定着をめざして	1		2,750	2,750
25	地域で愛される子ども食堂 つくり方・続け方	1		1,760	1,760
26	認知症の人を理解したいと思ったとき読む本 正しい知識とやさしい寄り添い方	1		1,430	1,430
27	TEACCHプログラムに基づく 自閉症児・者のための自立課題アイデア集 身近な材料を活かす 中央法規	1		2,420	2,420
28	自閉スペクトラム障害の性支援ハンドブック 障害が重い人のセクシュアリティ	1		2,640	2,640
29	知的障害・自閉症のある人への行動障害支援に役立つアイデア集65例 中央法規	1		2,200	2,200
30	高次脳機能障害の病態・ケア・リハがトータルにわかる 照林社	1		2,310	2,310
31	腰痛のない身体介護術 看護ワンテーマBOOK	1		1,980	1,980
32	住宅地図 茅ヶ崎市 ゼンリン	1		18,700	18,700
				小 計	50,226
		合計(税込)	50,226	消費税	( 4,566 )
		8% 対象※	0	消費税	
		10% 対象	50,226	消費税	( 4,566 )

※ 軽減税率対象品目



会派名称	伝票番号
立憲民主党神奈川県議会議員団	1500023

## 政務活動費支出伝票

経費区分	資料購入費
支出年月日	令和 6 年 3 月 15 日
支出額	9,790 円
使途及び内容	書籍・雑誌等購入代
按分による支出の場合の記載事項	<p>・全体の経費 ( 9,790 円) . . . A</p> <p>・按分の率 ( 100 %) . . . . . B</p> <p style="text-align: right;">政務活動費の支出額</p> <p style="text-align: right;">A × B = 9,790 円</p>
《領収書等証拠書類の添付欄》	
別紙	

備考欄
宛名：立憲民主党神奈川県議会議員団 「被災者発の復興論」(岩波書店) 「ダムと環境の科学IV」(京都大学学術出版会)

登録番号: T9010001134416

領収証番号: 000048682

2024年03月15日 No.03-001333008

領収証

立憲民主党

様

金額

¥2,860-

内クレジット利用計

¥0(内消費税等 ¥0)

内現金扱い等計

¥2,860(内消費税等 ¥260)

書籍・文具等

¥2,860(内消費税等(10%) ¥260)

但し「被選挙者の復興論代り」

上記正に領収いたしました。

誠丸善ジュンク堂書店 藤沢店

〒251-0052神奈川県藤沢市藤沢559番地ビックカメラ7F・8F

電話0466-52-1211

登録番号: T9010001134416

領収証番号: 000057035

2024年03月15日 No.01-001564754

領収証

立憲民主党

様

金額

¥6,930-

内クレジット利用計

¥0(内消費税等 ¥0)

内現金扱い等計

¥6,930(内消費税等 ¥630)

書籍・文具等

¥6,930(内消費税等(10%) ¥630)

但し「大と環境の科学IV」

上記正に領収いたしました。

誠丸善ジュンク堂書店 藤沢店

〒251-0052神奈川県藤沢市藤沢559番地ビックカメラ7F・8F

電話0466-52-1211

1/1

会派名称	伝票番号
立憲民主党神奈川県議会議員団	1500024

## 政務活動費支出伝票

経費区分	資料購入費
支出年月日	令和 6 年 3 月 17 日
支出額	13,750 円
用途及び内容	書籍・雑誌等購入代
按分による支出の場合の記載事項	
・全体の経費 ( 13,750 円) . . . . . A	
・按分の率 ( 100 %) . . . . . B	
A × B =	政務活動費の支出額 13,750 円
≪領収書等証拠書類の添付欄≫	
別紙	

備考欄
宛名：立憲民主党神奈川県議会議員団 「国際法」「ヤバい統計」「2050年の世界 見えない未来の考え方」 「このままでは飢える！」 「日本の食料安全保障」

登録番号: T9010001134416

領収証番号: 000048842 2024年03月17日 No.03-001336696

領収証

立憲民主党

様

金額

¥4,840-

内クレジット利用計

¥0(内消費税等 ¥0)

内現金扱い等計

¥4,840(内消費税等 ¥440)

書籍・文具等

¥4,840(内消費税等(10%) ¥440)

但し

国際法 代として

上記正に領収いたしました。

榎丸善ジュンク堂書店 藤沢店

〒251-0052神奈川県藤沢市藤沢559番地ビックカメラ7F・8F

電話0466-52-1211

登録番号: T9010001134416

領収証番号: 000048835 2024年03月17日 No.03-001336641

領収証

立憲民主党

様

金額

¥5,390-

内クレジット利用計

¥0(内消費税等 ¥0)

内現金扱い等計

¥5,390(内消費税等 ¥490)

書籍・文具等

¥5,390(内消費税等(10%) ¥490)

ヤバイ統計(¥2640-)

但し 2050年の世界(¥2750-) 代として

上記正に領収いたしました。

榎丸善ジュンク堂書店 藤沢店

〒251-0052神奈川県藤沢市藤沢559番地ビックカメラ7F・8F

電話0466-52-1211

登録番号: T9010001134416

領収証番号: 000048828 2024年03月17日 No.03-001336627

領収証

立憲民主党

様

金額

¥3,520-

内クレジット利用計

¥0(内消費税等 ¥0)

内現金扱い等計

¥3,520(内消費税等 ¥320)

書籍・文具等

¥3,520(内消費税等(10%) ¥320)

このままでは飢える!(¥1650-)

但し 日本、食糧安全保障(¥1870-) 代として

上記正に領収いたしました。

榎丸善ジュンク堂書店 藤沢店

〒251-0052神奈川県藤沢市藤沢559番地ビックカメラ7F・8F

電話0466-52-1211

1/1

会派名称	伝票番号
立憲民主党神奈川県議会議員団	1500404

### 政務活動費支出伝票

経費区分	資料購入費	
支出年月日	令和 6 年 3 月 25 日	
支出額	7,110 円	
用途及び内容	新聞購読料	
按分による支出の場合の記載事項	<p>・全体の経費 ( 7,900 円) . . . . . A</p> <p>・按分の率 ( 90 %) . . . . . B</p> <p style="text-align: right;">政務活動費の支出額</p> <p style="text-align: center;">A × B = 7,110 円</p>	

#### 《領収書等証拠書類の添付欄》

№ 14645 3区 109,000 領収証 ASA

立憲民主党 神奈川県議会議員団 様

銘柄 (※)は軽減税率対象)	部	金額
朝日朝刊※	1	4,400
神奈川新聞※	1	3,500

24年03月分

合計金額  
7,900 円

10%対象 0円 (内消費税 0円) 8%対象 7,900円 (内消費税 585円) 2024年3月25日

ホームスケジュールカレンダーは毎月25日(朝刊)にお入れしています。

ASA小田急桜ヶ丘  
大和市福田1-4-1  
TEL 0120-33-2317

毎度ご購入有難うございます。上記金額正に領収致しました。領収金額には消費税が含まれています。

#### 備考欄

朝日新聞、神奈川新聞購読料(3月分)

会派名称	伝票番号
立憲民主党・神奈川県議会議員団	1501228

### 政務活動費支出伝票

経費区分	資料購入費	
支出年月日	令和 6 年 3 月 27 日	
支出額	180 円	
用途及び内容	新聞購読料	
按分による支出の場合の記載事項	<ul style="list-style-type: none"> <li>・全体の経費 ( 180 円) . . . . . A</li> <li>・按分の率 ( 100 %) . . . . . B</li> </ul> <p style="text-align: right;">政務活動費の支出額</p> <p style="text-align: center;">A × B = 180 円</p>	

## LAWSON

**ラゾーナ川崎店**  
 神奈川県川崎市幸区堀川町72-1 1F  
 電話:044-874-8168 店コード:120980  
 2024年3月27日(水) 07:37  
 印:#2 84963 責: [REDACTED]  
**【令頁又言正】**  
 アビソフノチカカ 180  
**合計 ¥180**  
 (内消費税等 ¥16)  
 (10%対象 ¥180)  
 (内消費税額 ¥16)  
 点数 1個  
 上記正に領収いたしました  
 お預り合計 ¥200  
**お金 約 ¥20**

#### 備考欄

朝日新聞

会派名称	伝票番号
立憲民主党神奈川県議会議員団	1501615

## 政 務 活 動 費 支 出 伝 票

経費区分	資料購入費		
支出年月日	令和 6 年 3 月 27 日		
支 出 額	17,189 円		
使 途 及 び 内 容			
新聞購読料			
按分による支出の場合の記載事項			
<ul style="list-style-type: none"> <li>・ 全体の経費 ( 17,189 円) . . . . . A</li> <li>・ 按 分 の 率 ( 100 %) . . . . . B</li> </ul>			
			政務活動費の支出額
A × B =			17,189 円
<<領収書等証拠書類の添付欄>>			

備 考 欄	3月分 (神奈川・読売・日経・朝日各新聞) ※いずれも朝刊のみ
-------	---------------------------------

# 預金通帳

店番号

口座番号

《総合口座》

赤野 孝之様

6-3-27 振替

\*17,189 七百九十九円



会派名称	伝票番号
立憲民主党神奈川県議会議員団	1501842

### 政務活動費支出伝票

経費区分	資料購入費	
支出年月日	令和 6 年 3 月 27 日	
支出額	7,400 円	
用途及び内容		
新聞購読料		
按分による支出の場合の記載事項		
<ul style="list-style-type: none"> <li>・全体の経費 ( 7,400 円) . . . A</li> <li>・按分の率 ( 100 %) . . . . . B</li> </ul>		
		政務活動費の支出額
A × B =		7,400 円
<p align="center">《領収書等証拠書類の添付欄》</p> <div style="border: 1px solid black; padding: 10px;"> <p align="center">06-03-27 口座振替 *7,400 DF.シマフシ</p> <p align="center"><b>総合口座通帳</b></p> <p>店番号 [REDACTED] 口座番号 [REDACTED]</p> <p align="center">古賀 照基様</p> <p>[REDACTED]</p> <p>[REDACTED]</p> </div>		

備考欄
産経新聞・神奈川新聞 令和6年3月分

会派名称	伝票番号
立憲民主党神奈川県議会議員団	1502218

### 政務活動費支出伝票

経費区分	資料購入費	
支出年月日	令和 6 年 3 月 28 日	
支出額	3,500 円	
用途及び内容	新聞購読料	
按分による支出の場合の記載事項	<p>・全体の経費 ( 3,500 円) . . . . . A</p> <p>・按分の率 ( 100%) . . . . . B</p> <p style="text-align: right;">政務活動費の支出額</p> <p style="text-align: center;">A × B = 3,500 円</p>	

ASA 明日新聞サービスアンカー 8区 115番	照会番号 2998	<b>領 収 証</b>	
立憲民主党・神奈川県議会議員団様		2024年	3月分 <sup>3/28</sup>
南鴨宮3	6-13	天野ビル	1F
経 柄	部 数	金 額	合 計 金 額
神奈川新聞 ※	1	3,500	3,500 円
※軽減税率対象 値引き		円	8%対象 3,500円(内消費税 259円)
上記金額正に領収致しました。			年 月 日
お知らせ 新聞購読料のお支払いは、口座振替・クレジットカード払いがおすす めです。		ASA 鴨宮・国府津 所長 [Redacted] 小田原市小六幡2-35-4 TEL 0465(47)5422	
登録番号 T8021003009003			

備考欄
3月 神奈川県新聞 ASA鴨宮・国府津 3/28支払い

会派名称	伝票番号
立憲民主党神奈川県議会議員団	1501020

### 政務活動費支出伝票

経費区分	資料購入費	
支出年月日	令和 6 年 3 月 28 日	
支出額	6,436 円	
用途及び内容		
新聞購読料		
按分による支出の場合の記載事項		
<ul style="list-style-type: none"> <li>・全体の経費 ( 7,152 円) . . . A</li> <li>・按分の率 ( 90%) . . . . . B</li> </ul>		
		政務活動費の支出額
A × B =		6,436 円

#### 《領収書等証拠書類の添付欄》

### ご利用明細票

お取扱日	店番	取扱番号
06-03-28	02332	A93140005
取扱店	はかせキカイセンター	
払込口座	*7,000	
払込金額	*152	
振替受付票		
私込みの証拠となるものに保存し、大切に保管して下さい。消費料金は含まれていません。(ゆうちょ銀行)		
広範な国民連合 平野 せつこ 〒214-8529 川崎市川崎区 入金額 *12,152 おつり *5,000		
通帳・カードの磁気修復や担保定額・定期貯金のお手続きも A T M で！		

印紙税申告納付につき趣向事務署承認済

備考欄
月刊「日本の進路」、 「日本の進路」 議員版 年間購読料 7,000+振込手数料152円=7,152円

別紙

領 収 書

2024年3月28日

平野 みぎわ 様

金 ￥6,000 円

月刊『日本の進路』  
2024年度分（2024年4月～2025年3月）代金として

上記まさに領収しました。

自主・平和・民主のための広範な国民連合  
事務局長

〒212-0011 川崎市幸区幸町4の8 青柳ビル2F  
TEL 044(511)0427 FAX 044(541)2066

領 収 書

2024年3月28日

平野 みぎわ 様

金 ￥1,000 円

『日本の進路』地方議員版  
2024年度分（2024年5月～2025年2月）代金として

上記まさに領収しました。

自主・平和・民主のための広範な国民連合  
事務局長

〒212-0011 川崎市幸区幸町4の8 青柳ビル2F  
TEL 044(511)0427 FAX 044(541)2066

会派名称	伝票番号
立憲民主党神奈川県議会議員団	1501835

### 政務活動費支出伝票

経費区分	資料購入費	
支出年月日	令和 6 年 3 月 31 日	
支出額	11,418 円	
用途及び内容	書籍・雑誌等購入代	
按分による支出の場合の記載事項	<p>・全体の経費 ( 11,418 円) . . . . . A</p> <p>・按分の率 ( 100 %) . . . . . B</p> <p style="text-align: right;">政務活動費の支出額</p> <p style="text-align: center;">A × B =</p> <div style="border: 1px solid black; display: inline-block; padding: 2px;">11,418 円</div>	
《領収書等証拠書類の添付欄》		



株式会社 ブックファースト  
登録番号：74120001068905

青葉台店  
TEL:045-989-1781

店No: レジNo:0003  
2024年03月31日(日) 17時13分

### 領収証

立憲民主党神奈川県議会議員団

合計 ¥11,418  
 (税率10%対象 11,418)  
 (税率 8%対象 0)  
 (内消費税等10% 1,038)  
 (内消費税等 8% 0)  
 (非課税対象 0)

但し 著者名として

売上レシートNo. 030841192

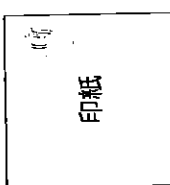

上記正に領収いたしました

ブックファースト青葉台店  
神奈川県横浜市青葉区青葉台2-1-1  
青葉台東急スクエアS-1副館3階4階  
045-989-1781



《保管上のお願》  
内側に折って保管して下さい

レシートNo:030841194

### 備考欄

別紙

明 細 書

2024年 3月 31日

立憲民主党神奈川県議団 様

領収書NO. 030841192

ブックファースト青葉台店

担当

tel045-989-1781

fax045-989-1782

	書 名	本体単価	10%税込単価	冊 数	金額(税込)
1	マンガでわかるこんなに危ない!?日本経済	1200	1,320	1	1,320
2	消費税凍結とMMTが日本経済を救う!	1000	1,100	1	1,100
3	減税救国論	1400	1,540	1	1,540
4	麒麟を作った男	1800	1,980	1	1,980
5	地域格差の正体	1480	1,628	1	1,628
6	社長! 事業継承はどうしますか?	1800	1,980	1	1,980
7	「過剰医療」の構造	1700	1,870	1	1,870
8					
9					
10					
11					
12					
13					
14					
15					
16					
17					
18					
19					
20					
21					
22					
23					
24					
25					
26					
27					
28					
29					
30					
小計		10,380	11,418	7	11,418

会派名称	伝票番号
立憲民主党神奈川県議会議員団	1502021

### 政務活動費支出伝票

経費区分	資料購入費		
支出年月日	令和 6 年 3 月 31 日		
支出額	930 円		
使 途 及 び 内 容			
新聞購読料			
按分による支出の場合の記載事項			
<ul style="list-style-type: none"> <li>・ 全体の経費 ( 930 円) . . . A</li> <li>・ 按分の率 ( 100 %) . . . . . B</li> </ul>			
			政務活動費の支出額
A × B =			930 円
《 領収書等証拠書類の添付欄 》			
立憲民主党 様		<b>しんぶん 赤旗</b> 領収書 2024 年 3 月分 930 円(税込)	
新聞・雑誌名	税率	部数	金額(税込)
「しんぶん赤旗」日曜版	8%	1	930
		(取扱先) 「赤旗」川崎北部出張所 〒214-0037 多摩区西生田1-13-1 TEL 044-281-3501	
8%対象	861 円(税抜)	消費税	69 円
10%対象	0 円(税抜)	消費税	0 円
日本共産党中央委員会 登録番号 T2700150120822		領収年月日	
しんぶん赤旗		3/31	

備 考 欄
3月分