

会派名称	伝票番号
立憲民主党神奈川県議会議員団	1500003

## 政務活動費支出伝票

経費区分	事務所費		
支出年月日	令和 6 年 3 月 4 日		
支出額	3,247 円		
用途及び内容			
事務所の管理運営費等（光熱水費等）			
按分による支出の場合の記載事項			
<ul style="list-style-type: none"> <li>・全体の経費（ 3,608 円） . . . A</li> <li>・按分の率（ 90%） . . . . . B</li> </ul>			
			政務活動費の支出額
A × B =			3,247 円
<<領収書等証拠書類の添付欄>>			
別紙			

備考欄	上下水道料金 令和5年11~12月分
-----	--------------------

飯野 眞毅 様

登録番号

カード番号  
キャッシング設定日

ご請求金額 円  
お支払日 2024年03月04日 月曜日  
お支払  
指定口座  
口座名義人 イイノマサタケ

	ショッピング	キャッシング
ご利用可能枠		
リボ払/コース	標準コース	標準コース
実質年率	15.0%	18.0%
キャッシング遅延損害金		20.0%

口座へのご準備はお支払日の前日(金融機関営業日)までをお願いいたします。

永久不滅ポイント

本カードでの今回獲得ポイント

内ボーナスポイント

今回獲得した総ポイント

今回締め切りまでに交換したポイント

累計ポイント残高

ショッピング(ボーナスポイント分)

ご利用内容 2024年02月14日現在 2024年02月15日以降のご入金につきましては本明細に反映しておりません。  
下記明細の備考欄に \* 印のあるご利用分は、一部または全額をご入金いただいた明細です。「今回ご利用金額」へは差額を記載しております。

ご請求内訳	1/14現在の残高	2/14現在の左記へのご入金	今回ご利用金額	2/14現在の残高	今回ご請求金額	うち手数料/利息/遅延損害金	今回お支払い後残高
総額							
ショッピング							
リボ払い							
1回払い							
2回払い							
ボーナス払い							
ご優待							
ご返金対象額							
遅延損害金							
増額払いお申出額							
小計							
キャッシング							
リボ払い							
1回払い							
手数料費用							
ご返金対象額							
遅延損害金							
増額払いお申出額							
小計							
その他請求							

今回ご請求額の元金充当額 ショッピング キッシング

ご利用明細

ご利用年月日	ご利用店名及び商品名	家族	支払区分	ご利用金額	備考
	「 ショッピングご利用明細 」				



会派名称	伝票番号
立憲民主党神奈川県議会議員団	1501007

## 政務活動費支出伝票

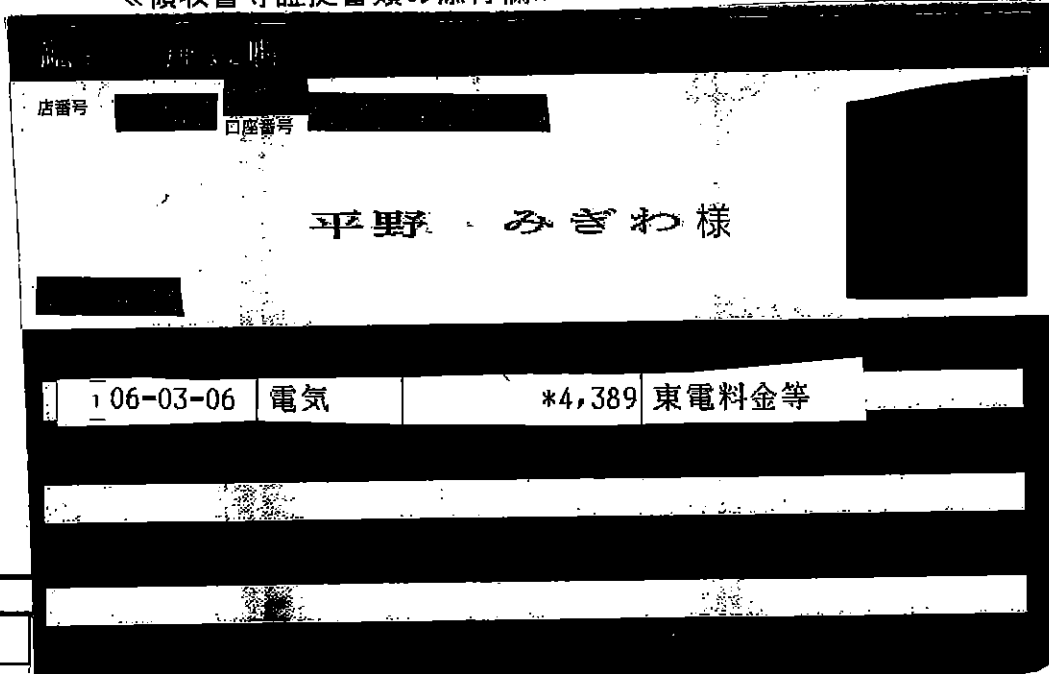
経費区分	事務所費		
支出年月日	令和 6 年 3 月 6 日		
支出額	3,950 円		
使 途 及 び 内 容	事務所の管理運営費等（光熱水費等）		
按分による支出の場合の記載事項	・全体の経費（ 4,389 円） . . . . . A ・按分の率（ 90%） . . . . . B  A × B = 3,950 円		
政務活動費の支出額			
3,950 円			
<<領収書等証拠書類の添付欄>>			
			
店番号 [redacted] 口座番号 [redacted]			
平野 みぎわ様			
106-03-06 電気 *4,389 東電料金等			
[redacted]			
[redacted]			
備 考 欄	電気代2月使用分		

会派名称	伝票番号
立憲民主党神奈川県議会議員団	1500006

## 政務活動費支出伝票

経費区分	事務所費		
支出年月日	令和 6 年 3 月 12 日		
支出額	18,135 円		
使 途 及 び 内 容			
事務所に附設する駐車場の賃借料			
按分による支出の場合の記載事項			
<ul style="list-style-type: none"> <li>・全体の経費 ( 20,150 円) . . . . . A</li> <li>・按分の率 ( 90 %) . . . . . B</li> </ul>			
政務活動費の支出額			18,135 円
$A \times B =$			
<<領収書等証拠書類の添付欄>>			
別紙			

備 考 欄	駐車場料金 令和6年3月分
-------	---------------

## お振込内容照会

■■■■■■■■■■ [インターネットバンキング] からお振込いただいた内容は以下の通りです。

### ■ 受付番号

受付番号	2240312008070
受付日	2024年03月12日
受付状況	取引成立

### ■ お引出口座情報

店名	■■■■■■■■■■
取引種類	■■■■■■■■■■
口座番号	■■■■■■■■■■
依頼人名	イイノ マサタケ

### ■ お振込先口座情報

振込先金融機関	■■■■■■■■■■
店名	■■■■■■■■■■
取引種類	■■■■■■■■■■
口座番号	■■■■■■■■■■
受取人名	カ) サカエシヨウジ

### ■ お振込内容

お振込金額	20,000 円
手数料	150 円
お引出金額	20,150 円
振込指定日	2024年03月12日



会派名称	伝票番号
立憲民主党神奈川県議会議員団	1500008

### 政務活動費支出伝票

経費区分	事務所費	
支出年月日	令和 6 年 3 月 12 日	
支出額	139,875 円	
用途及び内容	事務所の賃借料	
按分による支出の場合の記載事項	・全体の経費 ( 155,417 円) . . . A ・按分の率 ( 90 %) . . . . . B  政務活動費の支出額 A × B = 139,875 円	
≪領収書等証拠書類の添付欄≫  別紙		

備考欄
事務所賃料 令和6年3月分 電気料金 (6,447円) を含む。

## お振込内容照会

[インターネットバンキング]からお振込いただいた内容は以下の通りです。

### ■ 受付番号

受付番号	2240312008047
受付日	2024年03月12日
受付状況	取引成立

### ■ お引出口座情報

店名	
取引種類	
口座番号	
依頼人名	イイノ マサタケ

### ■ お振込先口座情報

振込先金融機関	
店名	
取引種類	
口座番号	
受取人名	カ) サカエシヨウジ

### ■ お振込内容

お振込金額	155,097 円
手数料	320 円
お引出金額	155,417 円
振込指定日	2024年03月12日









2024/3/2

# 請 求 書

立憲民主党 神奈川県議会 議員団 御中

かもめビルサービス株式  
代表取締役 本郷  
〒231-0011 横浜市中区太田町1  
TEL. 045-594-8788  
FAX. 045-594-8789

- 件 名 : 2月電気料金
- 使用場所 : プリサイドビル仲町台  
2階2C事務所

お手数ですが下記銀行にお振込願います

■お振込先:

請求金額 ￥ 10,943

(消費税含む)

上記の通りご請求申し上げます。

(単位:円)

項 目	内 訳	使用量	単位	単価	金 額
基本料金	従量電灯C	1	式	2,485	2,485
使用料	従量電灯C	253	kwh	29.5	7,464
消費税					994
合 計					10,943

ビルのトータルプロデューサー



会派名称	伝票番号
立憲民主党神奈川県議会議員団	1500412

### 政務活動費支出伝票

経費区分	事務所費	
支出年月日	令和 6 年 3 月 20 日	
支出額	66,247 円	
用途及び内容		
事務所の賃借料		
按分による支出の場合の記載事項		
<ul style="list-style-type: none"> <li>・全体の経費 ( 73,608 円) . . . . . A</li> <li>・按分の率 ( 90%) . . . . . B</li> </ul>		
政務活動費の支出額		66,247 円
$A \times B =$		

#### 《領収書等証拠書類の添付欄》

**ご利用明細**  
ご利用いただきありがとうございます。このご利用明細は必ずお持ち帰りください。お取引内容に関するお問い合わせの際は、窓口にご連絡ください。

年月日	060320	お振り込み
受付通番	8580	銀行番号   支店番号   口座番号
時刻	19.20	お取引金額
お取引でない場合	¥275*	¥220,000*
残高	*****	*****
ご案内	*****	*****

お振込先は  
カワシキカギシヤアオヤギシヨウカ  
イ様  
ご依頼人様  
三ツイ様  
ノウチ  
事務所賃借  
1/3 計上

備考欄
賃料 220,000円のうち4/10までの10日分 計上

会派名称	伝票番号
立憲民主党神奈川県議会議員団	1500423

## 政務活動費支出伝票

経費区分	事務所費	
支出年月日	令和 6 年 3 月 20 日	
支出額	4,117 円	
用途及び内容	事務所に附設する駐車場の賃借料	
按分による支出の場合の記載事項	・全体の経費 ( 4,575 円) . . . . A ・按分の率 ( 90 %) . . . . . B  A × B = 政務活動費の支出額 4,117 円	
《領収書等証拠書類の添付欄》		

備考欄
事務所駐車場代(4月分) 日割り10日分

## ご利用明細

ご来店いただきありがとうございます。

このご利用明細は必ずお持ち帰りください。

お取引内容に関するお問い合わせの際は、窓口にご提示ください。

年月日	取扱店番	お取引内容
060320		お振り込み
受付通番	銀行番号	支店番号
8581		
時刻	税込手数料	お取引金額
19:21	¥275*	¥12,900*
お取扱いできない場合	残高	
		***
ご案内	***	***
	***	***

お振込先は

カフ シキカ イシカアオヤキ ショウカ  
 様  
 ご依頼人は  
 ノウチ ミツエ 様  
 正しくは ¥13200 で先月 ¥13500 と  
 ¥300 多く振込みのため相殺した。



会派名称	伝票番号
立憲民主党神奈川県議会議員団	1501011

### 政務活動費支出伝票

経費区分	事務所費																										
支出年月日	令和 6 年 3 月 22 日																										
支出額	94,797 円																										
用途及び内容	事務所の賃借料																										
按分による支出の場合の記載事項	<ul style="list-style-type: none"> <li>・全体の経費 ( 105,330 円) . . . . . A</li> <li>・按分の率 ( 90%) . . . . . B</li> </ul> <p style="text-align: right;">政務活動費の支出額</p> <p style="text-align: center;">A × B = 94,797 円</p>																										
<<領収書等証拠書類の添付欄>> <table border="1" style="width: 100%; border-collapse: collapse;"> <tr> <td style="width: 15%;">店番号</td> <td style="width: 40%;">[Redacted]</td> <td style="width: 15%;">口座番号</td> <td style="width: 30%;">[Redacted]</td> </tr> <tr> <td colspan="4" style="text-align: center; padding: 10px;">平野 みぎわ様</td> </tr> <tr> <td>16-03-22</td> <td>インターネット</td> <td>*105,000</td> <td>[Redacted]</td> </tr> <tr> <td>16-03-22</td> <td>手数料</td> <td>*330</td> <td>[Redacted]</td> </tr> <tr> <td colspan="4">[Redacted]</td> </tr> <tr> <td colspan="4">[Redacted]</td> </tr> </table>				店番号	[Redacted]	口座番号	[Redacted]	平野 みぎわ様				16-03-22	インターネット	*105,000	[Redacted]	16-03-22	手数料	*330	[Redacted]	[Redacted]				[Redacted]			
店番号	[Redacted]	口座番号	[Redacted]																								
平野 みぎわ様																											
16-03-22	インターネット	*105,000	[Redacted]																								
16-03-22	手数料	*330	[Redacted]																								
[Redacted]																											
[Redacted]																											
備考欄	[Redacted] 3月分事務所家賃 家賃105,000円+振込手数料330円=105,330円																										

会派名称	伝票番号
立憲民主党神奈川県議会議員団	1501012

### 政務活動費支出伝票

経費区分	事務所費
支出年月日	令和 6 年 3 月 22 日
支出額	5,749 円
使 途 及 び 内 容	
事務所に附設する駐車場の賃借料	
按分による支出の場合の記載事項	
<ul style="list-style-type: none"> <li>・全体の経費 ( 6,388 円) . . . . . A</li> <li>・按分の率 ( 90%) . . . . . B</li> </ul>	
<p style="text-align: right;">政務活動費の支出額</p> <p style="text-align: center;">A × B =</p>	
5,749 円	

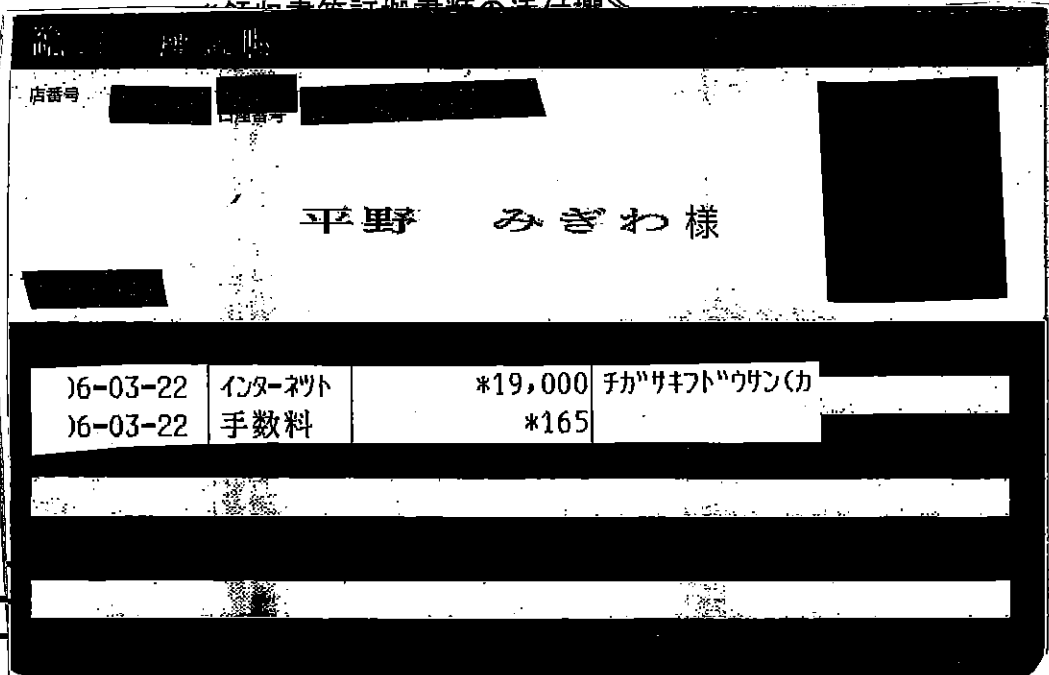

備 考

4月分駐車場代  
 月額19,000+振込手数料165円=19,165円  
 19,165円×10日分÷30日=6,388円 (4月1日~4月10日分)

会派名称	伝票番号
立憲民主党・神奈川県議会議員団	1501219

### 政務活動費支出伝票

経費区分	事務所費
支出年月日	令和 6 年 3 月 22 日
支出額	11,144 円
用途及び内容	事務所の管理運営費等（光熱水費等）
按分による支出の場合の記載事項	<ul style="list-style-type: none"> <li>・全体の経費（ 12,383 円） . . . . . A</li> <li>・按分の率（ 90%） . . . . . B</li> </ul> <p style="text-align: right;">政務活動費の支出額</p> <p style="text-align: center;">A × B =</p> <div style="border: 1px solid black; padding: 5px; display: inline-block;">11,144 円</div>

#### (A)電気料金等郵便振替払込金受領証(領収証)

口座番号	加入者名	東京電力エナジーパートナー株式会社
年月分	払込金額	うち消費税等相当額 円
6-3	¥ 12383	1125
ご契約	戸数	ご使用量kWh
8kVA	1	367
ご使用期間	ご契約変更	お名前変更
2月10日~3月11日		月 日
ご使用場所	112番(地)	19号
川崎市 幸区	棟	YSビル 1F号
古市場 2丁目		
お支払人氏名	市川 佳子 様	
お支払期限日	4月 11日	
上記お支払期限日を過ぎた場合のお支払いは、コンビニエンス・ストアにお願いいたします。		

○本領収証により集金員が収納することはありません。

備考欄
事務所電気代

地区番号	10	ご契約種別	従量電灯C
お客さま番号	[Redacted]		
お問い合わせ先	0120-995-001(代)		
東京電力エナジーパートナー株式会社 (お客さま控え)			

日付 24.3.22  
 古市場出張所  
 MINK設置店  
 020353

会派名称	伝票番号
立憲民主党・神奈川県議会議員団	1501220

### 政務活動費支出伝票

経費区分	事務所費
支出年月日	令和 6 年 3 月 22 日
支出額	8,076 円
用途及び内容	事務所の管理運営費等（光熱水費等）
按分による支出の場合の記載事項	<p>・全体の経費（ 8,974 円） . . . . . A</p> <p>・按分の率（ 90%） . . . . . B</p> <p style="text-align: right;">政務活動費の支出額</p> <p style="text-align: center;">A × B = 8,076 円</p>

#### (A)電気料金等郵便振替払込金受領証(領収証)

口座番号	加入者名	東京電力エナジーパートナー株式会社
年月分	払込金額	うち消費税等相当額 円
6-3	¥ 8,974	815
ご契約	戸数	ご使用量kWh
5 kW	85	182
ご使用期間	ご契約変更	お名前変更
2月10日~ 3月11日	月 日	月 日
ご使用	川崎市 幸区	112 番(地) 19 号
契約	古市場 2丁目	YSビル
場所		棟 1F 号
名所		市川 佳子 様
義		市川 佳子 様
お支払人氏名	お支払期限日	
	4月 11日	
上記お支払期限日を過ぎた場合のお支払いは、コンビニエンス・ストアにお願いいたします。		

○本領収証により集金員が収納することはありません。

備考欄
事務所電気代

地区番号	10	ご契約種別	低圧電力	日附印
お客さま番号	[Redacted]			[Stamp]
お問い合わせ先	0120-995-001(代)			
カスタマーセンター	東京電力エナジーパートナー株式会社 (お客さま控え)			



会派名称	伝票番号
立憲民主党神奈川県議会議員団	1500414

### 政務活動費支出伝票

経費区分	事務所費	
支出年月日	令和 6 年 3 月 24 日	
支出額	4,130 円	
使途及び内容		
事務所の管理運営費等（光熱水費等）		
按分による支出の場合の記載事項		
<ul style="list-style-type: none"> <li>・ 全体の経費 （ 4,589 円） . . . . . A</li> <li>・ 按分の率 （ 90 %） . . . . . B</li> </ul>		
		政務活動費の支出額
A × B =		4,130 円

※領収書等証拠書類の添付欄※

**ご利用明細**  
 ご利用した金額は必ずご確認ください。  
 このご利用明細は必ずお持ち帰りください。  
 お取引内容に関するお問い合わせの際は、窓口にご表示ください。

年月日 060324 取引内容 お振り込み  
 取引金額 4,314 円  
 銀行名 立憲民主党神奈川県議会議員団  
 口座番号 9041

時刻 15:33 税込手数料 275 円  
 振込金額 4,314 円  
 残高

ご案内  
 振込先は カブシキガイシャアオヤキシヨウカイ  
 依頼人は ノウチ ミツイ様  
 電気代(事務所)

備考欄
3月分

会派名称	伝票番号
立憲民主党神奈川県議会議員団	1501223

### 政務活動費支出伝票

経費区分	事務所費	
支出年月日	令和 6 年 3 月 25 日	
支出額	5,195 円	
使 途 及 び 内 容	事務所に附設する駐車場の賃借料	
按分による支出の場合の記載事項	<p>・ 全体の経費 ( 5,773 円) . . . . . A</p> <p>・ 按分の率 ( 90%) . . . . . B</p> <p style="text-align: right;">政務活動費の支出額</p> <p style="text-align: center;">A × B = <span style="border: 2px solid black; padding: 5px;">5,195 円</span></p>	

#### 《領収書等証拠書類の添付欄》

かわしんキャッシュサービス  
お取扱明細票

ご利用年月日	取扱店番	端末通番
06-03-25	03542	0197
銀行番号	店番	口座番号
11000000000000000000	1	4
お取引区分	お取引金額	
お振込み	¥16,000	
取扱時刻	受付番号	****
11:26	0022	****
お振込手数料	利用料	振力 現金
¥440	¥0	振力 現金

ご依頼人 電話 044-540-6789  
イカワ ヨシコ 様

お釣 ¥0

川崎信用金庫  
http://www.kawashin.co.jp/

備考欄
4月分 16000円×10/30日+440円=5773円

会派名称	伝票番号
立憲民主党神奈川県議会議員団	1501224

## 政 務 活 動 費 支 出 伝 票

経費区分	事務所費		
支出年月日	令和 6 年 3 月 25 日		
支 出 額	5,999 円		
使 途 及 び 内 容			
事務所に附設する駐車場の賃借料			
按分による支出の場合の記載事項			
<ul style="list-style-type: none"> <li>・ 全体の経費 ( 6,666 円) . . . . . A</li> <li>・ 按 分 の 率 ( 90 %) . . . . . B</li> </ul>			
$A \times B =$			政務活動費の支出額 5,999 円
<<領収書等証拠書類の添付欄>>			

備 考 欄	4月分 20000円×10/30日=6666円
-------	----------------------------



NO. \_\_\_\_\_

# 領収証

市川佳子 様

自2023年 9月 30日  
至2024年 9月 30日



## 規 定

1. 契約事項に定められたる支払日を確約願います。支払遅延又は持参なき為に出張集金の場合は手数料を申し受ける場合があります。
2. 金銭受領の場合の受領印は指定の「領収印鑑」以外のものが押印してある場合は無効と致します。
3. 此の領収証を喪失された時は直ちにその旨を御届け下さい。御届出以前に生じた損害事故については一切其の責に任じません。
4. 此の領収証を発行者の承認なく他に譲渡する事は出来ません。

2024年 4月分	2024年 9月 25日 受取りました	領 収 印 鑑	 ¥20,000
年 月分	年 月 日 受取りました	領 収 印 鑑	
年 月分	年 月 日 受取りました	領 収 印 鑑	

会派名称	伝票番号
立憲民主党神奈川県議会議員団	1501610

### 政務活動費支出伝票

経費区分	事務所費	
支出年月日	令和 6 年 3 月 27 日	
支出額	67,089 円	
使 途 及 び 内 容		
事務所の賃借料		
按分による支出の場合の記載事項		
<ul style="list-style-type: none"> <li>・ 全体の経費 ( 223,630 円) . . . . . A</li> <li>・ 按分の率 ( 30%) . . . . . B</li> </ul>		
		政務活動費の支出額
A × B =		67,089 円

#### 《領収書等証拠書類の添付欄》

**ご利用明細**  
 本日はご来店いただきありがとうございます。  
 ご利用明細をご確認のうえ、お待ち帰りください。  
 裏面のご案内もあわせてごらんください。

☆☆お振込☆☆

お振込金額 ¥223,300  
 振込手数料 ¥330

お受取人は  
 カッティークリエイト 様

お振込人は  
 アカノ タカシ 様

お取扱日 6. 3. 27 電信振込

#### 備 考 欄

4月分 但し4月1~10日分のため、按分率は30%

取組店	振替	年 月 日	時刻	印紙税申告納
		6. 3. 27	09:52	付につき難町
銀行番号	店番号	口座番号等	3808	税務署承認済

会派名称	伝票番号
立憲民主党神奈川県議会議員団	1501611

### 政務活動費支出伝票

経費区分	事務所費
支出年月日	令和 6 年 3 月 27 日
支出額	6,649 円
用途及び内容	事務所に附設する駐車場の賃借料
按分による支出の場合の記載事項	<p>・全体の経費 ( 22,165 円) . . . . . A</p> <p>・按分の率 ( 30%) . . . . . B</p> <p style="text-align: center;">A × B =</p> <p style="text-align: right;">政務活動費の支出額</p> <p style="text-align: right;">6,649 円</p>

#### 《領収書等証拠書類の添付欄》

#### ご利用明細

本日はご来店いただきありがとうございます。  
ご利用明細をご確認のうえ、お持ち帰りください。  
裏面のご案内もあわせてごらんください。

#### ☆☆お振込☆☆

お振込金額 ¥22,000  
振込手数料 ¥165

お振込先  
セソトラルサツキ"ヨウ.カ 様

お振込人  
アカノ タカツ 様

お取扱日 6. 3. 27 電信振込

取引店 機番 年月日 時刻  
08 6. 3. 27 09:53  
\*3809

印紙税申告納  
付につき  
税務署承認済

#### 備考欄

4月分 但し4月1~10日分のため、按分率は30%

会派名称	伝票番号
立憲民主党神奈川県議会議員団	1502219

### 政務活動費支出伝票

経費区分	事務所費	
支出年月日	令和 6 年 3 月 28 日	
支出額	27,000 円	
使 途 及 び 内 容	事務所の賃借料	
按分による支出の場合の記載事項	<p>・全体の経費 ( 30,000 円) . . . A</p> <p>・按分の率 ( 90%) . . . . . B</p> <p style="text-align: right;">政務活動費の支出額</p> <p style="text-align: center;">A × B = 27,000 円</p>	

領 収 証 立憲民主党神奈川県議会議員団様 No. \_\_\_\_\_

金額 ¥30000

内 訳 \_\_\_\_\_ 但 2024年4月1日～10日分まで

現金 \_\_\_\_\_

小切手 \_\_\_\_\_ 2024年 3 月 28 日 上記証に領収いたしました

手形 \_\_\_\_\_

消費税額等( %) \_\_\_\_\_

収入印紙

〒250-0201 小田原市原町3丁目6番1号  
有限会社 天野 七  
代表取締役 天野 千恵  
TEL 0465-481020

備 考 欄
2024年4月1日～10日分 (有)天野

会派名称	伝票番号
立憲民主党神奈川県議会議員団	1502224

## 政務活動費支出伝票

経費区分	事務所費		
支出年月日	令和 6 年 3 月 28 日		
支出額	7,437 円		
用途及び内容			
事務所の管理運営費等（光熱水費等）			
按分による支出の場合の記載事項			
<ul style="list-style-type: none"> <li>・全体の経費（ 8,264 円） . . . . . A</li> <li>・按分の率（ 90%） . . . . . B</li> </ul>			
			政務活動費の支出額
A × B =			7,437 円
≪領収書等証拠書類の添付欄≫			
備考欄			
3月 電気料金			

(A)電気料金等郵便振替払込金受領証(領収証)

口座 番号	[REDACTED]			加入 者名	東京電力エナジーパートナー 株式会社
年 月 分	払 込 金 額	うち消費税等相当額 円			
6 - 3	¥ 8 2 6 4	7 5 1			
ご契約 12kVA	戸 数	ご使用量kWh	コード	うち精算金額 円	
		192			
ご使用期間 2月16日～ 3月17日				ご契約変更 月 日	
ご使用期間 2月16日～ 3月17日				ご契約変更 月 日	
ご使 用 場 所 名 義	小田原市 南鴨宮 3丁目 6 番(地) 13 号 アマノビ ルニシカ 棟 1F 号			ササキ ナオミ 様	
お支払人氏名	ササキ ナオミ 様				
お 支 払 期 限 日			4 月 1 7 日		
上記お支払期限日を過ぎた場合のお支払いは、コンビニエンス ・ストアをお願いいたします。					
地区番号	16	ご契約 種 別	従量電灯C		
お客さま番号	[REDACTED]				
お問い合わせ先 カスタマーセンター	0120-995-001(代)				
東京電力エナジーパートナー株式会社 (お客さま控え)					

○本領収証により集金員が収納することはありません。

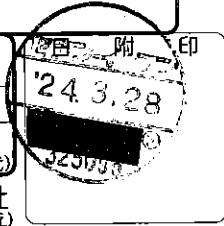

会派名称	伝票番号
立憲民主党神奈川県議会議員団	1502012

## 政務活動費支出伝票

経費区分	事務所費		
支出年月日	令和 6 年 3 月 29 日		
支出額	33,099 円		
使 途 及 び 内 容			
事務所の賃借料			
按分による支出の場合の記載事項			
<ul style="list-style-type: none"> <li>・ 全体の経費 ( 110,330 円) . . . . . A</li> <li>・ 按分の率 ( 30 %) . . . . . B</li> </ul>			
$A \times B =$			政務活動費の支出額 33,099 円
<<領収書等証拠書類の添付欄>>			

備考欄	4月分
-----	-----

メニュー ▶ 残高照会 明細照会 ▶ 振込・振替 ハイター ▶ 定期預金 積立定期預金 ▶ 投資信託 外貨預金 国債 ▶ 住宅ローン その他ローン ▶ 電子交付 諸届け受付 ▶ 各種利用 設定 ▶ サービス一覧

画面ID: BNS051

## 振込・振替 - ご依頼内容の照会・取消

ご利用ありがとうございました。

印刷

## 依頼状況

受付番号 0328002 受付日時 2024年03月28日 11時11分 サービス インターネットバンキング

## 振込・振替依頼内容

出金口座

振込・振替先口座・  
取引情報

金融機関名

支店名

科目

口座番号

振込先口座名義人

金額 110,000円

引落合計金額 110,330円 (手数料330円)

取引区分 振込

日付 実施済 03月29日

振込依頼人名 別々シシ14

※この画面を印刷される場合は、「印刷」ボタンを押し、表示された画面を印刷してください。

戻る



会派名称	伝票番号
立憲民主党神奈川県議会議員団	1502013

## 政務活動費支出伝票

経費区分	事務所費		
支出年月日	令和 6 年 3 月 29 日		
支出額	9,999 円		
使 途 及 び 内 容			
事務所に附設する駐車場の賃借料			
按分による支出の場合の記載事項			
<ul style="list-style-type: none"> <li>・全体の経費 ( 33,330 円) . . . . . A</li> <li>・按分の率 ( 30 %) . . . . . B</li> </ul>			
			政務活動費の支出額
A × B =			9,999 円
<<領収書等証拠書類の添付欄>>			

備 考 欄	
	4月分

メニュー ▶ 残高照会 明細照会 ▶ 振込・振替 ヘイジー ▶ 定期預金 積立定期預金 ▶ 投資信託 外貨預金 回信 ▶ 住宅ローン その他ローン ▶ 電子交付 諸届け受付 ▶ 各種利用 設定 ▶ サービス一覧

画面ID: BNS061

## 振込・振替 - ご依頼内容の照会・取消

ご利用ありがとうございました。

印刷

## 依頼状況

受付番号 0328001 受付日時 2024年03月28日 11時11分 サービス インターネットバンキング

## 振込・振替依頼内容

出金口座

振込・振替先口座  
取引情報

金融機関名

支店名

科目

口座番号

振込先口座名義人 **カ)入<sup>o</sup>-ス.フ<sup>o</sup>ラ**

金額 33,000円

引落合計金額 33,330円 (手数料330円)

取引区分 振込

日付 実施済 03月29日

振込依頼人名 リカマンダリ

※この画面を印刷される場合は、「印刷」ボタンを押し、表示された画面を印刷してください。

戻る

会派名称	伝票番号
立憲民主党神奈川県議会議員団	1502015

## 政 務 活 動 費 支 出 伝 票

経費区分	事務所費		
支出年月日	令和 6 年 3 月 30 日		
支 出 額	4,774 円		
使 途 及 び 内 容			
事務所の管理運営費等（光熱水費等）			
按分による支出の場合の記載事項			
・全体の経費（ 5,305 円） . . . A			
・按分の率（ 90%） . . . . . B			
			政務活動費の支出額
A × B =			4,774 円
《領収書等証拠書類の添付欄》			

備 考 欄
2件

(B) 電気料金等払込金受入票 (振込依頼書)

口座番号	加入者名	東京電力エナジーパートナー株式会社	709
地区番号	年月分	金額	
11	6-2	¥2687	
お客さま番号			

(A) 電気料金等郵便振替払込金受領証(領収証)

口座番号	加入者名	東京電力エナジーパートナー株式会社
年月分	払込金額	うち消費税等相当額 円
6-2	¥2687	244
ご契約戸数	ご使用量kWh	コード
40 A	69	
ご使用期間		ご契約変更
1月15日~2月12日		月 日

○本領収証により集金員が収納することはありません。

切り取らないでください。

お問い合わせ先  
カスタマーセンター  
0120-995-001(代)

料	日附印
金	
備	円 4,330
考	

(銀行保管または、コンビニエンス・ストア店舗控え)

ご使用場所  
川崎市 宮前区 土橋 2丁目  
1番(地) 19号  
クレールテラス 棟 303号  
立憲民主党様

お支払人氏名  
立憲民主党様

お支払期限日  
3月14日

上記お支払期限日を過ぎた場合のお支払いは、コンビニエンス・ストアにお願いいたします。

地区番号	11	ご契約種別	従量電灯B
お客さま番号			
お問い合わせ先	0120-995-001(代)		
カスタマーセンター			
東京電力エナジーパートナー株式会社 (お客さま控え)			

日附印
4,330

水道料金等納付書兼領収書

口座番号  
加入者名 川崎市上下水道事業管理者

〒216-0005 水道番号:  
川崎市宮前区土橋2丁目1-19  
クレールテラス 303  
立憲民主党様

令和6年3月15日 発行

水道番号	調定年月	令和6年3月
使用期間	令和6年1月19日 ~ 令和6年3月15日	
使用場所	川崎市宮前区土橋2丁目1-19 クレールテラス 303	
使用者名	立憲民主党様	

令和6年3月29日まで有効

右の金額を領収しました。

本領収書はお支払いの証明となりますので、大切に保管してください。

川崎市上下水道局  
出納・収納取扱金  
融機関

領収日付印の無いもの、金額を訂正したものは無効です。

領収日付印  
24,330  
収入印紙不要

使用水量	1 m <sup>3</sup>
排出汚水量	1 m <sup>3</sup>
水道料金	1,166 円
(うち消費税等相当額)	( 106 円)
下水道使用料	1,452 円
(うち消費税等相当額)	( 132 円)
合計金額	2,618 円
(うち消費税等相当額)	( 238 円)

クレジットカード納付用番号  
納付番号  
確認番号

※コンビニエンスストアでは、次のものはお取り扱いできません。

- ・バーコードのないもの
- ・バーコードの読取りができないもの
- ・金額を訂正したもの
- ・金額が30万円を超えるもの

【収納代行 株式会社ITデータ】

この用紙を切り取ってお客さまにお渡しください。  
> 納入者保管 202403-040-2883536

川崎市上下水道局 中部サービスセンター 受付業務委託会社  
〒213-0013 上下水道お客さまセンター (年中無休 8:30 ~ 20:00)  
川崎市高津区末長1丁目44番24号 料金問合せ TEL 044-200-3548

¥ 5,305