

|                |         |
|----------------|---------|
| 会派名称           | 伝票番号    |
| 立憲民主党神奈川県議会議員団 | 1500009 |

### 政務活動費支出伝票

|                 |   |
|-----------------|---|
| 経費区分            | 人件費   |
| 支出年月日           | 令和 6 年 3 月 1 日  |
| 支出額             | 42,948 円  |
| 用途及び内容          | 政務活動補助職員 給料、賃金  |
| 按分による支出の場合の記載事項 | <p>・全体の経費 ( 47,720 円) . . . A<br/>・按分の率 ( 90 %) . . . . . B</p> <p style="text-align: right;">政務活動費の支出額</p> <p style="text-align: center;">A × B = 42,948 円</p> |
| 《領収書等証拠書類の添付欄》  |   |
| 別紙              |   |

|                    |
|--------------------|
| 備考欄                |
| 令和6年2月分給与<br>交通費0円 |

## お振込内容照会

インターネットバンキング]からお振込いただいた内容は以下の通りです。

### ■受付番号

|      |               |
|------|---------------|
| 受付番号 | 2240301101094 |
| 受付日  | 2024年03月01日   |
| 受付状況 | 取引成立          |

### ■お引出口座情報

|      |          |
|------|----------|
| 店名   |          |
| 取引種類 |          |
| 口座番号 |          |
| 依頼人名 | イイノ マサタケ |

### ■お振込先口座情報

|         |  |
|---------|--|
| 振込先金融機関 |  |
| 店名      |  |
| 取引種類    |  |
| 口座番号    |  |
| 受取人名    |  |

### ■お振込内容

|       |             |
|-------|-------------|
| お振込金額 | 47,400 円    |
| 手数料   | 320 円       |
| お引出金額 | 47,720 円    |
| 振込指定日 | 2024年03月01日 |

交通費 40 円

|                |         |
|----------------|---------|
| 会派名称           | 伝票番号    |
| 立憲民主党神奈川県議会議員団 | 1500010 |

### 政務活動費支出伝票

|                 |   |
|-----------------|---|
| 経費区分            | 人件費   |
| 支出年月日           | 令和 6 年 3 月 1 日  |
| 支出額             | 20,736 円  |
| 用途及び内容          | 政務活動補助職員 給料、賃金  |
| 按分による支出の場合の記載事項 | <p>・全体の経費 ( 23,040 円) . . . . . A<br/>・按分の率 ( 90 %) . . . . . B</p> <p style="text-align: right;">政務活動費の支出額</p> <p style="text-align: center;">A × B = 20,736 円</p> |
| 《領収書等証拠書類の添付欄》  |   |
| 別紙              |   |

|                            |
|----------------------------|
| 備考欄                        |
| 令和6年2月分給与<br>交通費2,640円を含む。 |

# お振込内容照会

■■■■■■■■■■ [インターネットバンキング] からお振込いただいた内容は以下の通りです。

## ■受付番号

|      |               |
|------|---------------|
| 受付番号 | 2240301101015 |
| 受付日  | 2024年03月01日   |
| 受付状況 | 取引成立          |

## ■お引出口座情報

|      |            |
|------|------------|
| 店名   | ■■■■■■■■■■ |
| 取引種類 | ■■■■■■■■■■ |
| 口座番号 | ■■■■■■■■■■ |
| 依頼人名 | イイノ マサタケ   |

## ■お振込先口座情報

|         |            |
|---------|------------|
| 振込先金融機関 | ■■■■■■■■■■ |
| 店名      | ■■■■■■■■■■ |
| 取引種類    | ■■■■■■■■■■ |
| 口座番号    | ■■■■■■■■■■ |
| 受取人名    | ■■■■■■■■■■ |

## ■お振込内容

|       |             |
|-------|-------------|
| お振込金額 | 23,040 円    |
| 手数料   | 0 円         |
| お引出金額 | 23,040 円    |
| 振込指定日 | 2024年03月01日 |

交通費 ¥2640 -  
合計



|                |         |
|----------------|---------|
| 会派名称           | 伝票番号    |
| 立憲民主党神奈川県議会議員団 | 1500011 |

## 政務活動費支出伝票

|                 |   |
|-----------------|---|
| 経費区分            | 人件費   |
| 支出年月日           | 令和 6 年 3 月 1 日  |
| 支出額             | 37,260 円  |
| 使 途 及 び 内 容     | 政務活動補助職員 給料、賃金  |
| 按分による支出の場合の記載事項 | <p>・全体の経費 ( 41,400 円) . . . A<br/>・按分の率 ( 90 %) . . . . . B</p> <p style="text-align: right;">政務活動費の支出額</p> <p style="text-align: center;"><math>A \times B =</math> 37,260 円</p> |
| 《領収書等証拠書類の添付欄》  |   |
| 別紙              |   |

|                    |
|--------------------|
| 備 考 欄              |
| 令和6年2月分給与<br>交通費0円 |

## お振込内容照会

[インターネットバンキング]からお振込いただいた内容は以下の通りです。

### ■ 受付番号

|      |               |
|------|---------------|
| 受付番号 | 2240301100952 |
| 受付日  | 2024年03月01日   |
| 受付状況 | 取引成立          |

### ■ お引出口座情報

|      |          |
|------|----------|
| 店名   |          |
| 取引種類 |          |
| 口座番号 |          |
| 依頼人名 | イイノ マサタケ |

### ■ お振込先口座情報

|         |  |
|---------|--|
| 振込先金融機関 |  |
| 店名      |  |
| 取引種類    |  |
| 口座番号    |  |
| 受取人名    |  |

### ■ お振込内容

|       |             |
|-------|-------------|
| お振込金額 | 41,400 円    |
| 手数料   | 0 円         |
| お引出金額 | 41,400 円    |
| 振込指定日 | 2024年03月01日 |

交通費 0円

|                |         |
|----------------|---------|
| 会派名称           | 伝票番号    |
| 立憲民主党神奈川県議会議員団 | 1500012 |

### 政務活動費支出伝票

|                  |   |
|------------------|---|
| 経費区分             | 人件費   |
| 支出年月日            | 令和 6 年 3 月 1 日  |
| 支出額              | 14,905 円  |
| 用途及び内容           | 政務活動補助職員 給料、賃金  |
| 按分による支出の場合の記載事項  | <p>・全体の経費 ( 16,562 円) . . . . . A<br/>・按分の率 ( 90 %) . . . . . B</p> <p style="text-align: right;">政務活動費の支出額</p> <p style="text-align: center;">A × B = 14,905 円</p> |
| <<領収書等証拠書類の添付欄>> |   |
| 別紙               |   |

|                            |
|----------------------------|
| 備考欄                        |
| 令和6年2月分給与<br>交通費2,162円を含む。 |

## お振込内容照会

[インターネットバンキング]からお振込いただいた内容は以下の通りです。

### ■ 受付番号

|      |               |
|------|---------------|
| 受付番号 | 2240301100914 |
| 受付日  | 2024年03月01日   |
| 受付状況 | 取引成立          |

### ■ お引出口座情報

|      |          |
|------|----------|
| 店名   |          |
| 取引種類 |          |
| 口座番号 |          |
| 依頼人名 | イイノ マサタケ |

### ■ お振込先口座情報

|         |  |
|---------|--|
| 振込先金融機関 |  |
| 店名      |  |
| 取引種類    |  |
| 口座番号    |  |
| 受取人名    |  |

### ■ お振込内容

|       |             |
|-------|-------------|
| お振込金額 | 16,562 円    |
| 手数料   | 0 円         |
| お引出金額 | 16,562 円    |
| 振込指定日 | 2024年03月01日 |

交通費 2162円  
を含ま



|                |         |
|----------------|---------|
| 会派名称           | 伝票番号    |
| 立憲民主党神奈川県議会議員団 | 1500203 |

### 政務活動費支出伝票

|       |                 |
|-------|-----------------|
| 経費区分  | 人件費             |
| 支出年月日 | 令和 6 年 3 月 18 日 |
| 支出額   | 75,681 円        |

#### 使 途 及 び 内 容

政務活動補助職員 給料、賃金

#### 按分による支出の場合の記載事項

- ・全体の経費 ( 84,090 円) . . . . . A
- ・按分の率 ( 90%) . . . . . B

政務活動費の支出額

A × B =

75,681 円

#### ご利用控え

○ご請求の預け入れの場合は、必ずお振込み先をご利用願います。  
 ○銀行からカードの番号について、お問い合わせはできません。

|             |            |          |                    |
|-------------|------------|----------|--------------------|
| 区分          | 機番         | 処理番号     | 日付                 |
| お振込         | 2610567    | 06-03-18 |                    |
| 銀行番号        | [REDACTED] |          |                    |
| 店番          | [REDACTED] |          |                    |
| 万円          | 千円         | 円        | 500円100円50円10円5円1円 |
| 15:47       | ¥550円      | 金額       | ¥83,540円           |
| おつり         |            | 残高       |                    |
| 手数料のうち振込手数料 | ¥550       | 手数料      | 000215             |

ストウ タカノブ 様

電話番号 045-507-4359

裏面を必ずご覧下さい

#### 備 考 欄

2月分  
 ※振込手数料550円含む

|                |         |
|----------------|---------|
| 会派名称           | 伝票番号    |
| 立憲民主党神奈川県議会議員団 | 1500204 |

### 政務活動費支出伝票

|   |                 |
|---|-----------------|
| 経費区分  | 人件費             |
| 支出年月日   | 令和 6 年 3 月 18 日 |
| 支出額   | 91,950 円        |
| 使 途 及 び 内 容   |                 |
| 政務活動補助職員 給料、賃金  |                 |
| 按分による支出の場合の記載事項   |                 |
| <ul style="list-style-type: none"> <li>・全体の経費 ( 102,167 円) . . . A</li> <li>・按分の率 ( 90%) . . . . . B</li> </ul> |                 |
| <p style="text-align: right;">政務活動費の支出額</p> <p style="text-align: center;">A × B =</p>                          |                 |
| 91,950 円  |                 |

### 領 収 証

No. 2027 年 3 月 18 日

立憲民主党神奈川県議会議員団 様

登録番号

¥ 102,167

但 給料 2月分

上記正に領収いたしました

【内 訳】

|     |        |   |
|-----|--------|---|
| 現金  | 税 率    | % |
|     | 金額(税込) |   |
| 小切手 | 消費税額等  |   |
| 手形  | 税 率    | % |
|     | 金額(税込) |   |
|     | 消費税額等  |   |

備 考 欄

2月分

|                |         |
|----------------|---------|
| 会派名称           | 伝票番号    |
| 立憲民主党神奈川県議会議員団 | 1500634 |

## 政務活動費支出伝票

|                  |   |
|------------------|---|
| 経費区分             | 人件費   |
| 支出年月日            | 令和 6 年 3 月 18 日   |
| 支出額              | 10,463 円  |
| 用途及び内容           | 政務活動補助職員 所得税  |
| 按分による支出の場合の記載事項  | <p>・全体の経費 ( 11,626 円) . . . . A<br/>・按分の率 ( 90 %) . . . . . B</p> <p style="text-align: right;">政務活動費の支出額</p> <p style="text-align: center;">A × B = 10,463 円</p> |
| <<領収書等証拠書類の添付欄>> |   |

|     |
|-----|
| 備考欄 |
|-----|



|                |         |
|----------------|---------|
| 会派名称           | 伝票番号    |
| 立憲民主党神奈川県議会議員団 | 1502209 |

### 政務活動費支出伝票

|  |                 |  |          |
|--|-----------------|--|----------|
| 経費区分   | 人件費             |  |          |
| 支出年月日  | 令和 6 年 3 月 20 日 |  |          |
| 支出額  | 36,198 円        |  |          |
| 使 途 及 び 内 容  |                 |  |          |
| 政務活動補助職員 賃金  |                 |  |          |
| 按分による支出の場合の記載事項  |                 |  |          |
| <ul style="list-style-type: none"> <li>・ 全体の経費 ( 40,220 円) . . . . . A</li> <li>・ 按分の率 ( 90%) . . . . . B</li> </ul> |                 |  |          |
| 政務活動費の支出額  |                 |  | 36,198 円 |
| A × B =  |                 |  |          |

**キャッシングサービス**  
ご利用明細

ご利用年月日 06.03.20

取扱金額・店舗一機番通番 [REDACTED]-2255

カード番号 [REDACTED]

|        |            |
|--------|------------|
| お取引金額  | [REDACTED] |
| お取引手数料 | ¥220       |
| お取引後残高 | ¥40,000*   |
| お取引日時  | 12:59      |

説明コード [REDACTED]

お客様名 ササキ ナオミ様

印紙税申告納  
税務署承認済

|       |                         |
|-------|-------------------------|
| 備 考 欄 | 3月 [REDACTED] 振込手数料220円 |
|-------|-------------------------|





|                |         |
|----------------|---------|
| 会派名称           | 伝票番号    |
| 立憲民主党神奈川県議会議員団 | 1502212 |

### 政務活動費支出伝票

|  |                 |           |
|--|-----------------|-----------|
| 経費区分   | 人件費             |           |
| 支出年月日  | 令和 6 年 3 月 20 日 |           |
| 支出額  | 36,396 円        |           |
| 使 途 及 び 内 容  |                 |           |
| 政務活動補助職員 賃金  |                 |           |
| 按分による支出の場合の記載事項  |                 |           |
| <ul style="list-style-type: none"> <li>・全体の経費 ( 40,440 円) . . . . . A</li> <li>・按分の率 ( 90%) . . . . . B</li> </ul> |                 |           |
|  |                 | 政務活動費の支出額 |
| A × B =  |                 | 36,396 円  |

**キャッシュサービス**

**ご利用明細**

ご利用年月日 06.03.20 取扱金額・店番号 2259

カード番号 全額振替口座番号

|       |        |
|-------|--------|
| お取引金額 | お取引金額  |
| お取引内訳 | お取引後残高 |
| お取引種別 | お取引後残高 |
| お取引時刻 | お取引後残高 |

お取引時刻 13:01

説明コード

お客様へ

サキ ナオミ 様

印紙税申告納  
税務署 永島店

|              |
|--------------|
| 備考欄          |
| 3月 振込手数料440円 |





|                |         |
|----------------|---------|
| 会派名称           | 伝票番号    |
| 立憲民主党神奈川県議会議員団 | 1502214 |

### 政務活動費支出伝票

|   |                 |           |
|---|-----------------|-----------|
| 経費区分  | 人件費             |           |
| 支出年月日   | 令和 6 年 3 月 20 日 |           |
| 支出額   | 9,099 円         |           |
| 用途及び内容  |                 |           |
| 政務活動補助職員 賃金   |                 |           |
| 按分による支出の場合の記載事項   |                 |           |
| <ul style="list-style-type: none"> <li>・ 全体の経費 ( 10,110 円) . . . A</li> <li>・ 按分の率 ( 90 %) . . . . . B</li> </ul> |                 |           |
|   |                 | 政務活動費の支出額 |
| A × B =   |                 | 9,099 円   |

**キャッシュサービス**

**ご利用明細**

ご利用年月日 06.03.20

取引金額 -2262

カード番号 5019 8888 8888 8888

お取引金額 ¥10,000\*

お引当額 ¥110

時刻 13:05

説明コード

お客様へ

ササキ ナオミ様

印紙税申告納 税務署承認済

|              |
|--------------|
| 備考欄          |
| 3月 振込手数料110円 |



|                |         |
|----------------|---------|
| 会派名称           | 伝票番号    |
| 立憲民主党神奈川県議会議員団 | 1502216 |

## 政務活動費支出伝票

|  |                 |  |          |
|--|-----------------|--|----------|
| 経費区分   | 人件費             |  |          |
| 支出年月日  | 令和 6 年 3 月 20 日 |  |          |
| 支出額  | 18,346 円        |  |          |
| 使途及び内容   |                 |  |          |
| 政務活動補助職員 賃金  |                 |  |          |
| 按分による支出の場合の記載事項  |                 |  |          |
| <ul style="list-style-type: none"> <li>・ 全体の経費 ( 20,385 円) . . . . . A</li> <li>・ 按分の率 ( 90%) . . . . . B</li> </ul> |                 |  |          |
| 政務活動費の支出額  |                 |  | 18,346 円 |
| A × B =  |                 |  |          |

※領収書等記帳書類の添付欄※

**キャッシュサービス**

ご利用明細  
ご利用はそのままにありがたいです。

ご利用年月日 06.03.20  
取扱店舗・店番 〇〇〇〇-2263  
カード発行金融機関 店番 〇〇〇〇

|          |      |          |
|----------|------|----------|
| お取引金額    | お引出し | お取引金額    |
| ¥385     | 通帳頁  | ¥20,000* |
| 時刻 13:06 |      | お取引後残高   |
| 説明コード    |      |          |

お客様 ササキ ナオミ様

印紙税申告納  
税務署承認済

|     |                   |
|-----|-------------------|
| 備考欄 | 3月 〇〇〇〇 振込手数料385円 |
|-----|-------------------|

|                |         |
|----------------|---------|
| 会派名称           | 伝票番号    |
| 立憲民主党神奈川県議会議員団 | 1501013 |

### 政務活動費支出伝票

|   |   |         |            |          |         |         |            |          |     |      |            |
|---|---|---------|------------|----------|---------|---------|------------|----------|-----|------|------------|
| 経費区分  | 人件費   |         |            |          |         |         |            |          |     |      |            |
| 支出年月日   | 令和 6 年 3 月 22 日   |         |            |          |         |         |            |          |     |      |            |
| 支出額   | 87,057 円  |         |            |          |         |         |            |          |     |      |            |
| 使途及び内容  | 政務活動補助職員 給料、賃金  |         |            |          |         |         |            |          |     |      |            |
| 按分による支出の場合の記載事項   | <p>・全体の経費 ( 96,730 円) . . . . . A</p> <p>・按分の率 ( 90%) . . . . . B</p> <p style="text-align: right;">政務活動費の支出額</p> <p style="text-align: center;">A × B = 87,057 円</p> |         |            |          |         |         |            |          |     |      |            |
| <p>《領収書等証拠書類の添付欄》</p> <div style="border: 1px solid black; padding: 5px;"> <p>店番号 [REDACTED]</p> <p style="text-align: center;">平野 みぎわ様</p> <table border="1" style="width: 100%; border-collapse: collapse;"> <tr> <td style="width: 15%;">16-03-22</td> <td style="width: 35%;">インターネット</td> <td style="width: 15%;">*96,400</td> <td style="width: 35%;">[REDACTED]</td> </tr> <tr> <td>16-03-22</td> <td>手数料</td> <td>*330</td> <td>[REDACTED]</td> </tr> </table> </div> |   |         |            | 16-03-22 | インターネット | *96,400 | [REDACTED] | 16-03-22 | 手数料 | *330 | [REDACTED] |
| 16-03-22  | インターネット   | *96,400 | [REDACTED] |          |         |         |            |          |     |      |            |
| 16-03-22  | 手数料   | *330    | [REDACTED] |          |         |         |            |          |     |      |            |
| 備考欄   | <p>[REDACTED] 2月分給与<br/>給与100,000円－所得税3,600円＋振込手数料330円＝96,730円</p>  |         |            |          |         |         |            |          |     |      |            |

|                |         |
|----------------|---------|
| 会派名称           | 伝票番号    |
| 立憲民主党神奈川県議会議員団 | 1501014 |

### 政務活動費支出伝票

|  |   |         |            |          |    |         |            |          |     |      |            |
|--|---|---------|------------|----------|----|---------|------------|----------|-----|------|------------|
| 経費区分   | 人件費   |         |            |          |    |         |            |          |     |      |            |
| 支出年月日  | 令和 6 年 3 月 22 日   |         |            |          |    |         |            |          |     |      |            |
| 支出額  | 87,057 円  |         |            |          |    |         |            |          |     |      |            |
| 用途及び内容   | 政務活動補助職員 給料、賃金  |         |            |          |    |         |            |          |     |      |            |
| 按分による支出の場合の記載事項  | <p>・全体の経費 ( 96,730 円) . . . . . A</p> <p>・按分の率 ( 90%) . . . . . B</p> <p style="text-align: right;">政務活動費の支出額</p> <p style="text-align: center;">A × B = 87,057 円</p> |         |            |          |    |         |            |          |     |      |            |
| <p>《領収書等証拠書類の添付欄》</p> <div style="border: 1px solid black; padding: 5px;"> <p>店番号 [REDACTED]</p> <p style="text-align: center;">平野 みぎわ様</p> <table border="1" style="width: 100%; border-collapse: collapse;"> <tr> <td style="width: 15%;">16-03-22</td> <td style="width: 30%;">内訳</td> <td style="width: 20%;">*96,400</td> <td style="width: 35%;">[REDACTED]</td> </tr> <tr> <td>16-03-22</td> <td>手数料</td> <td>*330</td> <td>[REDACTED]</td> </tr> </table> </div> |   |         |            | 16-03-22 | 内訳 | *96,400 | [REDACTED] | 16-03-22 | 手数料 | *330 | [REDACTED] |
| 16-03-22   | 内訳  | *96,400 | [REDACTED] |          |    |         |            |          |     |      |            |
| 16-03-22   | 手数料   | *330    | [REDACTED] |          |    |         |            |          |     |      |            |
| 備考欄  | <p>[REDACTED] 2月分給与<br/>給与100,000円－所得税3,600円＋振込手数料330円＝96,730円</p>  |         |            |          |    |         |            |          |     |      |            |

|                |         |
|----------------|---------|
| 会派名称           | 伝票番号    |
| 立憲民主党神奈川県議会議員団 | 1501801 |

### 政務活動費支出伝票

|   |                 |                       |
|---|-----------------|-----------------------|
| 経費区分  | 人件費             |                       |
| 支出年月日   | 令和 6 年 3 月 25 日 |                       |
| 支出額   | 22,617 円        |                       |
| 使 途 及 び 内 容   |                 |                       |
| 政務活動補助職員 給料、賃金  |                 |                       |
| 按分による支出の場合の記載事項   |                 |                       |
| <ul style="list-style-type: none"> <li>・ 全体の経費 ( 25,130 円) . . . A</li> <li>・ 按分の率 ( 90 %) . . . . . B</li> </ul>   |                 |                       |
| $A \times B =$  |                 | 政務活動費の支出額<br>22,617 円 |
| <u>領 収 証</u><br>令和 6 年 3 月 25 日<br>立憲民主党<br>神奈川県議会議員団 様<br>〃 25,130 〃<br>但し、給与(令和 6 年 2 月 21 日～ 令和 6 年 3 月 20 日)として<br>上記正に領収いたしました<br>内訳<br>税抜金額<br>消費税額等 ( %) |                 |                       |

|                                 |
|---------------------------------|
| 備 考 欄                           |
| 令和 6 年 2 月 21 日～令和 6 年 3 月 20 日 |

|                |         |
|----------------|---------|
| 会派名称           | 伝票番号    |
| 立憲民主党神奈川県議会議員団 | 1501802 |

### 政務活動費支出伝票

|       |                 |
|-------|-----------------|
| 経費区分  | 人件費             |
| 支出年月日 | 令和 6 年 3 月 25 日 |
| 支出額   | 54,000 円        |

#### 使 途 及 び 内 容

政務活動補助職員 給料、賃金

#### 按分による支出の場合の記載事項

・全体の経費 ( 60,000 円) . . . A

・按分の率 ( 90 %) . . . . . B

政務活動費の支出額

A × B =

54,000 円

#### 領 収 証

令和 6 年 3 月 25 日

立憲民主党  
神奈川県議会議員団 様

¥ 60,000 -

但し、給与(令和 6 年 2 月 21 日～ 令和 6 年 3 月 20 日)として  
上記正に領収いたしました

内訳  
税抜金額  
消費税額等 ( %)

#### 備 考 欄

令和 6 年 2 月 21 日～令和 6 年 3 月 20 日



|                |         |
|----------------|---------|
| 会派名称           | 伝票番号    |
| 立憲民主党神奈川県議会議員団 | 1501803 |

### 政務活動費支出伝票

|  |   |  |
|--|---|--|
| 経費区分   | 人件費   |  |
| 支出年月日  | 令和 6 年 3 月 25 日   |  |
| 支出額  | 22,017 円  |  |
| 使 途 及 び 内 容  | 政務活動補助職員 給料、賃金  |  |
| 按分による支出の場合の記載事項  | <p>・ 全体の経費 ( 24,464 円) . . . . . A</p> <p>・ 按分の率 ( 90 %) . . . . . B</p> <p style="text-align: right;">政務活動費の支出額</p> <p style="text-align: right;">A × B = 22,017 円</p> |  |
| <p>領 収 証</p> <p style="text-align: right;">令和 6 年 3 月 25 日</p> <p>立憲民主党<br/>神奈川県議会議員団 様</p> <p style="text-align: center;">424464</p> <p>但し、給与(令和 6 年 2 月 21 日～ 令和 6 年 3 月 20 日)として<br/>上記正に領収いたしました</p> <p>内訳<br/>税抜金額<br/>消費税額等 ( %)</p> |   |  |

|                                 |
|---------------------------------|
| 備 考 欄                           |
| 令和 6 年 2 月 21 日～令和 6 年 3 月 20 日 |

|                |         |
|----------------|---------|
| 会派名称           | 伝票番号    |
| 立憲民主党神奈川県議会議員団 | 1501804 |

### 政務活動費支出伝票

|       |                 |
|-------|-----------------|
| 経費区分  | 人件費             |
| 支出年月日 | 令和 6 年 3 月 25 日 |
| 支出額   | 20,016 円        |

#### 使 途 及 び 内 容

政務活動補助職員 給料、賃金

#### 按分による支出の場合の記載事項

- ・全体の経費 ( 22,240 円) . . . . . A
- ・按分の率 ( 90 %) . . . . . B

政務活動費の支出額

A × B =

20,016 円

### 領 収 証

令和 6 年 3 月 25 日

立憲民主党  
神奈川県議会議員団 様

¥ 22,240 -

但し、給与(令和6年2月21日~令和6年3月20日)として

上記正に領収いたしました

内訳

税抜金額

消費税額等 ( %)

#### 備 考 欄

令和6年2月21日~令和6年3月20日

|                |         |
|----------------|---------|
| 会派名称           | 伝票番号    |
| 立憲民主党神奈川県議会議員団 | 1501805 |

### 政務活動費支出伝票

|       |                 |
|-------|-----------------|
| 経費区分  | 人件費             |
| 支出年月日 | 令和 6 年 3 月 25 日 |
| 支出額   | 42,912 円        |

**使 途 及 び 内 容**  
 政務活動補助職員 給料、賃金

|   |
|---|
| <b>按分による支出の場合の記載事項</b>  |
| <ul style="list-style-type: none"> <li>・ 全体の経費 ( 47,680 円) . . . A</li> <li>・ 按分の率 ( 90 %) . . . . . B</li> </ul> |
| <b>政務活動費の支出額</b><br>$A \times B =$  |
| <div style="border: 1px solid black; padding: 5px; display: inline-block;">42,912 円</div>                         |

領 収 証

令和 6 年 3 月 25 日

立憲民主党  
 神奈川県議会議員団 様

¥ 47,680 -

但し、給与( 令和 6 年 2 月 24 日 ~ 令和 6 年 3 月 16 日 )として  
 上記正に領収いたしました

内訳 [REDACTED]  
 税抜金額 [REDACTED]  
 消費税額等 ( %) [REDACTED]

**備 考 欄**  
 [REDACTED] 令和6年2月24日、3月2日、9日、10日、16日





|                |         |
|----------------|---------|
| 会派名称           | 伝票番号    |
| 立憲民主党神奈川県議会議員団 | 1500629 |

### 政務活動費支出伝票

|                                     |   |  |
|-------------------------------------|---|--|
| 経費区分                                | 人件費   |  |
| 支出年月日                               | 令和 6 年 3 月 28 日   |  |
| 支出額                                 | 84,240 円  |  |
| 用途及び内容                              | 政務活動補助職員 給料、賃金  |  |
| 按分による支出の場合の記載事項                     | <p>・全体の経費 ( 93,600 円) . . . . . A</p> <p>・按分の率 ( 90%) . . . . . B</p> <p style="text-align: right;">政務活動費の支出額</p> <p style="text-align: center;">A × B = 84,240 円</p> |  |
| 領 収 証                               |   |  |
| 立憲民主党神奈川県議会議員団 様 令和6年3月28日          |   |  |
| ¥ 93,600                            |   |  |
| 但 3月分人件費として(交通費含む)<br>上記正に領収いたしました。 |   |  |
| 名前 [REDACTED]                       |   |  |
| 住所 [REDACTED]                       |   |  |
| 備考欄                                 | [REDACTED] 3月分給与  |  |

|                |         |
|----------------|---------|
| 会派名称           | 伝票番号    |
| 立憲民主党神奈川県議会議員団 | 1501018 |

## 政務活動費支出伝票

|  |  |         |            |          |         |         |            |          |     |      |            |
|--|--|---------|------------|----------|---------|---------|------------|----------|-----|------|------------|
| 経費区分   | 人件費  |         |            |          |         |         |            |          |     |      |            |
| 支出年月日  | 令和 6 年 3 月 28 日  |         |            |          |         |         |            |          |     |      |            |
| 支出額  | 87,057 円   |         |            |          |         |         |            |          |     |      |            |
| 使 途 及 び 内 容  |  |         |            |          |         |         |            |          |     |      |            |
| 政務活動補助職員 給料、賃金   |  |         |            |          |         |         |            |          |     |      |            |
| 按分による支出の場合の記載事項  |  |         |            |          |         |         |            |          |     |      |            |
| <ul style="list-style-type: none"> <li>・ 全体の経費 ( 96,730 円) . . . . . A</li> <li>・ 按分の率 ( 90%) . . . . . B</li> </ul>   |  |         |            |          |         |         |            |          |     |      |            |
|  |  |         | 政務活動費の支出額  |          |         |         |            |          |     |      |            |
| A × B =  |  |         | 87,057 円   |          |         |         |            |          |     |      |            |
| <<領収書等証拠書類の添付欄>>   |  |         |            |          |         |         |            |          |     |      |            |
| <div style="border: 1px solid black; padding: 5px;"> <div style="background-color: black; color: white; font-size: small; margin-bottom: 5px;">店番号</div> <div style="background-color: black; color: white; font-size: small; margin-bottom: 5px;">[Redacted]</div> <div style="text-align: center; font-size: large; font-weight: bold; margin-bottom: 5px;">平野 みぎわ様</div> <div style="background-color: black; color: white; font-size: small; margin-bottom: 5px;">[Redacted]</div> <table border="1" style="width: 100%; border-collapse: collapse; margin-bottom: 5px;"> <tr> <td style="width: 20%; font-size: small;">06-03-28</td> <td style="width: 30%; font-size: small;">インターネット</td> <td style="width: 20%; text-align: right; font-size: small;">*96,400</td> <td style="width: 30%; font-size: small;">[Redacted]</td> </tr> <tr> <td style="font-size: small;">06-03-28</td> <td style="font-size: small;">手数料</td> <td style="text-align: right; font-size: small;">*330</td> <td style="font-size: small;">[Redacted]</td> </tr> </table> <div style="background-color: black; color: white; font-size: small; margin-bottom: 5px;">[Redacted]</div> <div style="background-color: black; color: white; font-size: small; margin-bottom: 5px;">[Redacted]</div> </div> |  |         |            | 06-03-28 | インターネット | *96,400 | [Redacted] | 06-03-28 | 手数料 | *330 | [Redacted] |
| 06-03-28   | インターネット  | *96,400 | [Redacted] |          |         |         |            |          |     |      |            |
| 06-03-28   | 手数料  | *330    | [Redacted] |          |         |         |            |          |     |      |            |
| 備考欄  | [Redacted] 2月分給与<br>給与100,000円－所得税3,600円＋振込手数料330円＝96,730円 |         |            |          |         |         |            |          |     |      |            |

|                |         |
|----------------|---------|
| 会派名称           | 伝票番号    |
| 立憲民主党神奈川県議会議員団 | 1500405 |

### 政務活動費支出伝票

|                 |  |  |
|-----------------|--|--|
| 経費区分            | 人件費  |  |
| 支出年月日           | 令和 6 年 3 月 29 日  |  |
| 支出額             | 31,024 円   |  |
| 使途及び内容          | 政務活動補助職員 給料、賃金   |  |
| 按分による支出の場合の記載事項 | <p>・全体の経費 ( 34,472 円) . . . A</p> <p>・按分の率 ( 90%) . . . . . B</p> <p style="text-align: right;">政務活動費の支出額</p> <p style="text-align: center;">A × B =</p> <div style="border: 1px solid black; display: inline-block; padding: 2px;">31,024 円</div> |  |

領収証 立憲民主党 神奈川県議会議員団様 No.

金額 ￥34472-

内訳  
 現金 7024年 3月29日 上記正に領収いたしました  
 小切手 /  
 手形 /  
 消費税額等(%)



GR1613

|     |                   |
|-----|-------------------|
| 備考欄 | 県政報告ポスティング代、事務作業代 |
|-----|-------------------|



|                |         |
|----------------|---------|
| 会派名称           | 伝票番号    |
| 立憲民主党神奈川県議会議員団 | 1500407 |

## 政務活動費支出伝票

|  |  |  |     |  |      |  |            |  |
|--|--|--|-----|--|------|--|------------|--|
| 経費区分   | 人件費  |  |     |  |      |  |            |  |
| 支出年月日  | 令和 6 年 3 月 29 日  |  |     |  |      |  |            |  |
| 支出額  | 54,943 円   |  |     |  |      |  |            |  |
| 使途及び内容   | 政務活動補助職員 給料、賃金   |  |     |  |      |  |            |  |
| 按分による支出の場合の記載事項  | <p>・全体の経費 ( 61,048 円) . . . . . A</p> <p>・按分の率 ( 90 %) . . . . . B</p> <p style="text-align: right;">政務活動費の支出額</p> <p style="text-align: center;">A × B = 54,943 円</p> |  |     |  |      |  |            |  |
| <p>領 収 証</p> <p>No. _____</p> <p>令和6年 3月29日</p> <p>立憲民主党<br/>神奈川県議会議員様</p> <p>¥61,048-</p> <p>但 政務活動同行、事務作業代として<br/>上記金額正に領収いたしました</p>                         |  |  |     |  |      |  |            |  |
| <table border="1" style="width: 100%;"> <tr> <td>内 訳</td> <td></td> </tr> <tr> <td>税抜金額</td> <td></td> </tr> <tr> <td>消費税額 ( % )</td> <td></td> </tr> </table> |  |  | 内 訳 |  | 税抜金額 |  | 消費税額 ( % ) |  |
| 内 訳  |  |  |     |  |      |  |            |  |
| 税抜金額   |  |  |     |  |      |  |            |  |
| 消費税額 ( % )   |  |  |     |  |      |  |            |  |
| 備考   | 政務活動同行、事務作業代   |  |     |  |      |  |            |  |

|                |         |
|----------------|---------|
| 会派名称           | 伝票番号    |
| 立憲民主党神奈川県議会議員団 | 1500630 |

### 政務活動費支出伝票

|   |                 |           |
|---|-----------------|-----------|
| 経費区分  | 人件費             |           |
| 支出年月日   | 令和 6 年 3 月 29 日 |           |
| 支出額   | 162,396 円       |           |
| 用途及び内容  |                 |           |
| 政務活動補助職員 給料、賃金  |                 |           |
| 按分による支出の場合の記載事項   |                 |           |
| <ul style="list-style-type: none"> <li>・全体の経費 ( 180,440 円) . . . A</li> <li>・按分の率 ( 90%) . . . . . B</li> </ul> |                 |           |
|   |                 | 政務活動費の支出額 |
| A × B =   |                 | 162,396 円 |

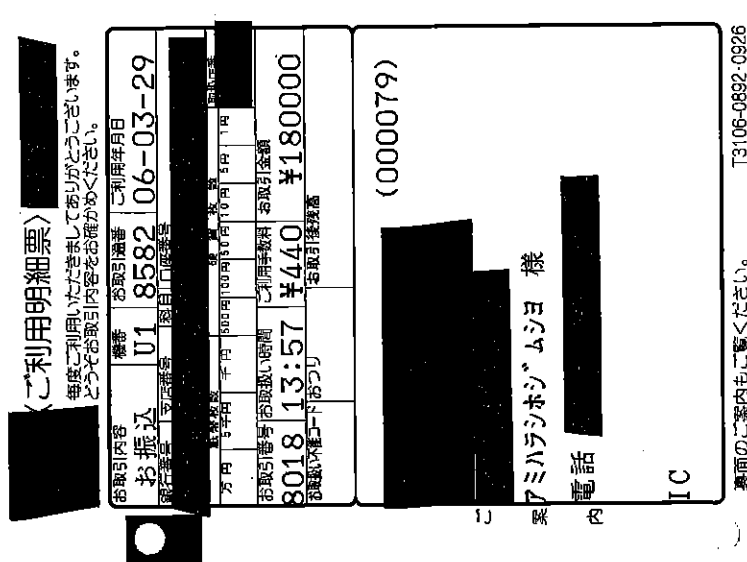

|                        |
|------------------------|
| 備考欄                    |
| <p>3月分給与<br/>振込手数料</p> |

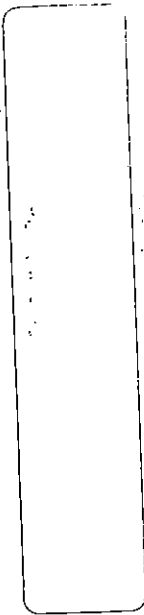

店番号

口座番号

総合口座

金子 志穂 様

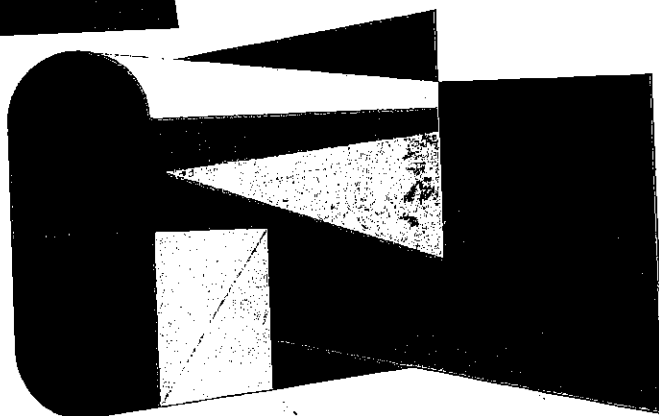

|                 |         |
|-----------------|---------|
| 会派名称            | 伝票番号    |
| 立憲民主党・神奈川県議会議員団 | 1501233 |

### 政務活動費支出伝票

|       |                 |
|-------|-----------------|
| 経費区分  | 人件費             |
| 支出年月日 | 令和 6 年 3 月 29 日 |
| 支出額   | 74,592 円        |

|                 |   |          |
|-----------------|---|----------|
| 用途及び内容          | 政務活動補助職員 給料、賃金  |          |
| 按分による支出の場合の記載事項 | ・全体の経費 ( 82,880 円) . . . . . A<br>・按分の率 ( 90 %) . . . . . B<br><br>$A \times B =$ |          |
|                 | 政務活動費の支出額   | 74,592 円 |

### 領収証

立憲民主党 県議団 様 令和 6 年 3 月 29 日

7 82880

但 6/3月分給料として  
上記正に領収いたしました

内訳

税抜金額

消費税額等 ( %)

備考欄

3月分給料

|                 |         |
|-----------------|---------|
| 会派名称            | 伝票番号    |
| 立憲民主党・神奈川県議会議員団 | 1501234 |

### 政務活動費支出伝票

|                 |  |  |
|-----------------|--|--|
| 経費区分            | 人件費  |  |
| 支出年月日           | 令和 6 年 3 月 29 日  |  |
| 支出額             | 15,516 円   |  |
| 用途及び内容          | 政務活動補助職員 各種手当  |  |
| 按分による支出の場合の記載事項 | <p>・全体の経費 ( 17,240 円) . . . . . A</p> <p>・按分の率 ( 90 %) . . . . . B</p> <p style="text-align: right;">政務活動費の支出額</p> <p style="text-align: center;">A × B = 15,516 円</p> |  |
| 備考欄             | <p>領収証</p> <p>立憲民主党・県議団 様 6 年 3 月 29 日</p> <p>17,240</p> <p>但 6/3 月分交通費として<br/>上記正に領収いたしました</p> <p>内訳</p> <p>税抜金額</p> <p>消費税額等 ( %)</p>                                |  |
|                 | <p>3月分交通費</p>  |  |

|                 |         |
|-----------------|---------|
| 会派名称            | 伝票番号    |
| 立憲民主党・神奈川県議会議員団 | 1501235 |

## 政務活動費支出伝票

|  |                 |  |           |
|--|-----------------|--|-----------|
| 経費区分   | 人件費             |  |           |
| 支出年月日  | 令和 6 年 3 月 29 日 |  |           |
| 支出額  | 124,320 円       |  |           |
| 使 途 及 び 内 容  |                 |  |           |
| 政務活動補助職員 給料、賃金   |                 |  |           |
| 按分による支出の場合の記載事項  |                 |  |           |
| <ul style="list-style-type: none"> <li>・ 全体の経費 ( 124,320 円) . . . . . A</li> <li>・ 按分の率 ( 100 %) . . . . . B</li> </ul>  |                 |  |           |
| 政務活動費の支出額<br>$A \times B =$  |                 |  | 124,320 円 |
| <h3>領収証</h3> <p style="font-size: 1.2em;">立憲民主党 県議員団 様 6 年 3 月 29 日</p> <hr style="border: 1px solid black;"/> <p style="font-size: 1.5em; text-align: center;">124,320</p> <p>但 6/3 月分給料として<br/>上記正に領収いたしました</p> <div style="background-color: black; width: 100px; height: 20px; margin: 5px auto;"></div> <div style="background-color: black; width: 150px; height: 30px; margin: 5px auto;"></div> <p>内訳 _____<br/>           税抜金額 _____<br/>           消費税額等 ( % ) _____</p> |                 |  |           |

|     |       |
|-----|-------|
| 備考欄 | 3月分給料 |
|-----|-------|

|                 |         |
|-----------------|---------|
| 会派名称            | 伝票番号    |
| 立憲民主党・神奈川県議会議員団 | 1501236 |

### 政務活動費支出伝票

|                 |   |  |
|-----------------|---|--|
| 経費区分            | 人件費   |  |
| 支出年月日           | 令和 6 年 3 月 29 日   |  |
| 支出額             | 880 円   |  |
| 用途及び内容          | 政務活動補助職員 各種手当   |  |
| 按分による支出の場合の記載事項 | <p>・全体の経費 ( 880 円) . . . . . A</p> <p>・按分の率 ( 100 %) . . . . . B</p> <p style="text-align: right;">政務活動費の支出額</p> <p style="text-align: center;">A × B = 880 円</p>     |  |
| 備考欄             | <p>領収証</p> <p>立憲民主党 県議員 様 6 年 3 月 29 日</p> <p style="text-align: center;">7 880</p> <p>但 6 月分 交通費 として</p> <p>上記正に領収いたしました</p> <p>内訳</p> <p>税抜金額</p> <p>消費税額等 ( %)</p> |  |
|                 | 3月分交通費  |  |

|                 |         |
|-----------------|---------|
| 会派名称            | 伝票番号    |
| 立憲民主党・神奈川県議会議員団 | 1501237 |

### 政務活動費支出伝票

|   |                 |           |
|---|-----------------|-----------|
| 経費区分  | 人件費             |           |
| 支出年月日   | 令和 6 年 3 月 29 日 |           |
| 支出額   | 175,167 円       |           |
| 用途及び内容  |                 |           |
| 政務活動補助職員 給料、賃金  |                 |           |
| 按分による支出の場合の記載事項   |                 |           |
| <ul style="list-style-type: none"> <li>・全体の経費 ( 194,630 円) . . . . . A</li> <li>・按分の率 ( 90%) . . . . . B</li> </ul> |                 |           |
|   |                 | 政務活動費の支出額 |
| A × B =   |                 | 175,167 円 |

### 領収証

立憲民主党 県議員団様 6年3月29日

194,630

但 6/3月分給料として  
上記正に領収いたしました

内訳 \_\_\_\_\_  
 税抜金額 \_\_\_\_\_  
 消費税額等 ( % ) \_\_\_\_\_

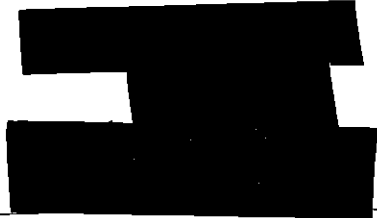

### 備考欄

3月分給料  
 源泉税控除済  
 本人希望により現金支給とした



|                 |         |
|-----------------|---------|
| 会派名称            | 伝票番号    |
| 立憲民主党・神奈川県議会議員団 | 1501238 |

### 政務活動費支出伝票

|                 |  |  |
|-----------------|--|--|
| 経費区分            | 人件費  |  |
| 支出年月日           | 令和 6 年 3 月 29 日  |  |
| 支出額             | 11,412 円   |  |
| 用途及び内容          | 政務活動補助職員 各種手当  |  |
| 按分による支出の場合の記載事項 | <p>・全体の経費 ( 12,680 円) . . . . . A</p> <p>・按分の率 ( 90 %) . . . . . B</p> <p style="text-align: right;">政務活動費の支出額</p> <p style="text-align: center;">A × B = 11,412 円</p> |  |
| 領収証             | <p>魂民主党 県議員 様 6 年 3 月 29 日</p> <p>〒 12,680</p> <p>但 6/3 月分 交通費 として<br/>上記正に領収いたしました</p> <p>内訳 _____</p> <p>税抜金額 _____</p> <p>消費税額等 ( % ) _____</p>                     |  |
| 備考欄             | 3月分交通費   |  |

|                |         |
|----------------|---------|
| 会派名称           | 伝票番号    |
| 立憲民主党神奈川県議会議員団 | 1502014 |

## 政務活動費支出伝票

|   |                 |  |           |
|---|-----------------|--|-----------|
| 経費区分  | 人件費             |  |           |
| 支出年月日   | 令和 6 年 3 月 29 日 |  |           |
| 支出額   | 331,578 円       |  |           |
| 使 途 及 び 内 容   |                 |  |           |
| 政務活動補助職員 給料、賃金  |                 |  |           |
| 按分による支出の場合の記載事項   |                 |  |           |
| <ul style="list-style-type: none"> <li>・ 全体の経費 ( 368,420 円) . . . . . A</li> <li>・ 按分の率 ( 90%) . . . . . B</li> </ul> |                 |  |           |
|   |                 |  | 政務活動費の支出額 |
| A × B =   |                 |  | 331,578 円 |
| <<領収書等証拠書類の添付欄>>  |                 |  |           |

|       |           |
|-------|-----------|
| 備 考 欄 |           |
|       | 5件<br>3月分 |

メニュー ▶ 残高照会 明細照会 ▶ 振込・振替 ハイシー ▶ 定期預金 積立定期預金 ▶ 投資信託 外貨預金 国債 ▶ 住宅ローン その他ローン ▶ 電子交付 諸届け受付 ▶ 各種利用 設定 ▶ サービス一覧

画面ID: BMS051

## 振込・振替 - ご依頼内容の照会・取消

ご利用ありがとうございました。

印刷

## 依頼状況

受付番号 0329001 受付日時 2024年03月29日 00時30分 サービス インターネットバンキング

## 振込・振替依頼内容

出金口座

振込・振替先口座  
取引情報

金融機関名

支店名

科目

口座番号

振込先口座名義人

金額 64,620円

引落合計金額 64,950円 (手数料330円)

取引区分 振込

日付 実施済 03月29日

振込依頼人名 リック・ミン・ト

※この画面を印刷される場合は、「印刷」ボタンを押し、表示された画面を印刷してください。

戻る

メニュー ▶ 残高照会 明細照会 ▶ 振込・振替 ヘイジー ▶ 定期預金 預立定期預金 ▶ 投資信託 外貨預金 国債 ▶ 住宅ローン その他ローン ▶ 電子交付 諸届け受付 ▶ 各種利用 設定 ▶ サービス一覧

画面ID: BM5051

## 振込・振替 - ご依頼内容の照会・取消

ご利用ありがとうございました。

印刷

## 依頼状況

受付番号 0329002 受付日時 2024年03月29日 00時32分 サービス インターネットバンキング

## 振込・振替依頼内容

出金口座

振込・振替先口座  
取引情報

金融機関名

支店名

科目

口座番号

振込先口座名義人

金額 159,380円

引落合計金額 159,710円 (手数料330円)

取引区分 振込

日付 実施済 03月29日

振込依頼人名 明かされず

※この画面を印刷される場合は、「印刷」ボタンを行い、表示された画面を印刷してください。

戻る

メニュー

残高照会  
明細照会振込・振替  
ハイジー定期預金  
積立定期預金投資信託  
外貨預金 国債住宅ローン  
その他ローン電子交付  
諸届け受付各種利用  
設定

サービス一覧

画面ID: BM5051

## 振込・振替 - ご依頼内容の照会・取消

ご利用ありがとうございました。

印刷

## 依頼状況

受付番号 0329003 受付日時 2024年03月29日 00時34分 サービス インターネットバンキング

## 振込・振替依頼内容

出金口座

振込・振替先口座  
取引情報

金融機関名

支店名

科目

口座番号

振込先口座名義人

金額 52,500円

引落合計金額 52,500円 (手数料0円)

取引区分 振込

日付 実施済 03月29日

振込依頼人名 株式会社タレント

※この画面を印刷される場合は、「印刷」ボタンを持ち、表示された画面を印刷してください。

戻る

メニュー ▶ 残高照会 明細照会 ▶ 振込・振替 ハイジー ▶ 定期預金 積立定期預金 ▶ 投資信託 外貨預金 国債 ▶ 住宅ローン その他ローン ▶ 電子交付 諸届け受付 ▶ 各種利用 設定 ▶ サービス一覧

画面ID: BN5051

## 振込・振替 - ご依頼内容の照会・取消

ご利用ありがとうございました。

印刷

## 依頼状況

受付番号 0329004 受付日時 2024年03月29日 00時35分 サービス インターネットバンキング

## 振込・振替依頼内容

出金口座

振込・振替先口座  
取引情報

金融機関名

支店名

科目

口座番号

振込先口座名義人

金額 51,000円

引落合計金額 51,330円 (手数料330円)

取引区分 振込

日付 実施済 03月29日

振込依頼人名 明かさない

※この画面を印刷される場合は、「印刷」ボタンを押し、表示された画面を印刷してください。

戻る

メニュー ▶ 残高照会 明細照会 ▶ 振込・振替 ハイラー ▶ 定期預金 積立定期預金 ▶ 投資信託 外貨預金 国債 ▶ 住宅ローン その他ローン ▶ 電子交付 諸届け受付 ▶ 各種利用 設定 ▶ サービス一覧

画面ID: BW5051

## 振込・振替 - ご依頼内容の照会・取消

ご利用ありがとうございました。

印刷

## 依頼状況

受付番号 0329005 受付日時 2024年03月29日 00時35分 サービス インターネットバンキング

## 振込・振替依頼内容

出金口座

振込・振替先口座  
取引情報

金融機関名

支店名

科目

口座番号

振込先口座名義人

金額 39,600円

引落合計金額 39,930円 (手数料330円)

取引区分 振込

日付 実施済 03月29日

振込依頼人名 明カミン1111

この画面を印刷される場合は、「印刷」ボタンを押し、表示された画面を印刷してください。

戻る

|                |         |
|----------------|---------|
| 会派名称           | 伝票番号    |
| 立憲民主党神奈川県議会議員団 | 1500243 |

### 政務活動費支出伝票

|                 |  |    |     |   |     |        |  |    |       |  |  |     |   |  |        |  |  |       |  |  |
|-----------------|--|----|-----|---|-----|--------|--|----|-------|--|--|-----|---|--|--------|--|--|-------|--|--|
| 経費区分            | 人件費  |    |     |   |     |        |  |    |       |  |  |     |   |  |        |  |  |       |  |  |
| 支出年月日           | 令和 6 年 3 月 31 日  |    |     |   |     |        |  |    |       |  |  |     |   |  |        |  |  |       |  |  |
| 支出額             | 92,605 円   |    |     |   |     |        |  |    |       |  |  |     |   |  |        |  |  |       |  |  |
| 使 途 及 び 内 容     | 政務活動補助職員 給料、賃金   |    |     |   |     |        |  |    |       |  |  |     |   |  |        |  |  |       |  |  |
| 按分による支出の場合の記載事項 | <p>・全体の経費 ( 102,895 円) . . . . . A</p> <p>・按分の率 ( 90 %) . . . . . B</p> <p style="text-align: right;">政務活動費の支出額</p> <p style="text-align: center;">A × B = 92,605 円</p>  |    |     |   |     |        |  |    |       |  |  |     |   |  |        |  |  |       |  |  |
| 備考欄             | <b>領 収 証</b> No. <u>2027</u> 年 <u>3</u> 月 <u>31</u> 日<br>立憲民主党神奈川県議会議員団様 登録番号 _____<br><hr/> <b>¥ 102,895 -</b><br>但 給料 3月分<br>上記正に領収いたしました。   |    |     |   |     |        |  |    |       |  |  |     |   |  |        |  |  |       |  |  |
|                 | <table border="1"> <tr> <td>現金</td> <td>税 率</td> <td>%</td> </tr> <tr> <td>小切手</td> <td>金額(税込)</td> <td></td> </tr> <tr> <td>手形</td> <td>消費税額等</td> <td></td> </tr> <tr> <td></td> <td>税 率</td> <td>%</td> </tr> <tr> <td></td> <td>金額(税込)</td> <td></td> </tr> <tr> <td></td> <td>消費税額等</td> <td></td> </tr> </table> | 現金 | 税 率 | % | 小切手 | 金額(税込) |  | 手形 | 消費税額等 |  |  | 税 率 | % |  | 金額(税込) |  |  | 消費税額等 |  |  |
| 現金              | 税 率  | %  |     |   |     |        |  |    |       |  |  |     |   |  |        |  |  |       |  |  |
| 小切手             | 金額(税込)   |    |     |   |     |        |  |    |       |  |  |     |   |  |        |  |  |       |  |  |
| 手形              | 消費税額等  |    |     |   |     |        |  |    |       |  |  |     |   |  |        |  |  |       |  |  |
|                 | 税 率  | %  |     |   |     |        |  |    |       |  |  |     |   |  |        |  |  |       |  |  |
|                 | 金額(税込)   |    |     |   |     |        |  |    |       |  |  |     |   |  |        |  |  |       |  |  |
|                 | 消費税額等  |    |     |   |     |        |  |    |       |  |  |     |   |  |        |  |  |       |  |  |



|                |         |
|----------------|---------|
| 会派名称           | 伝票番号    |
| 立憲民主党神奈川県議会議員団 | 1500244 |

### 政務活動費支出伝票

|   |                 |
|---|-----------------|
| 経費区分  | 人件費             |
| 支出年月日   | 令和 6 年 3 月 31 日 |
| 支出額   | 85,788 円        |
| 使 途 及 び 内 容   |                 |
| 政務活動補助職員 給料、賃金  |                 |
| 按分による支出の場合の記載事項   |                 |
| <ul style="list-style-type: none"> <li>・全体の経費 ( 95,320 円) . . . . . A</li> <li>・按分の率 ( 90 %) . . . . . B</li> </ul> |                 |
| 政務活動費の支出額   |                 |
| A × B =   |                 |
| 85,788 円  |                 |

## 領 収 証

No. 2024 年 3 月 31 日

立憲民主党神奈川県議会議員団 様

登録番号

¥ 95,320

但 給料 3月分

上記正に領収いたしました

|     |
|-----|
| 備考欄 |
| 3月分 |

【内 訳】

|     |        |   |
|-----|--------|---|
| 現金  | 税 率    | % |
|     | 金額(税込) |   |
| 小切手 | 消費税額等  |   |
| 手形  | 税 率    | % |
|     | 金額(税込) |   |
|     | 消費税額等  |   |

