

会派名称	伝票番号
立憲民主党神奈川県議会議員団	701605

政務活動費支出伝票

経費区分	人件費
支出年月日	令和 5 年 7 月 1 日
支出額	30,794 円
使 途 及 び 内 容	政務活動補助職員 給料、賃金
按分による支出の場合の記載事項	<p>・全体の経費 (34,216 円) A ・按分の率 (90 %) B</p> <p style="text-align: right;">政務活動費の支出額</p> <p style="text-align: center;">$A \times B =$ 30,794 円</p>
《領収書等証拠書類の添付欄》	
別紙	

備 考 欄
令和5年6月分給与 交通費896円を含む

お振込内容照会

■■■■■■■■■■ [インターネットバンキング] からお振込いただいた内容は以下の通りです。

■ 受付番号

受付番号	2230701043289
受付日	2023年07月01日
受付状況	取引成立

■ お引出口座情報

店名	■■■■■■■■■■
取引種類	■■■■■■■■■■
口座番号	■■■■■■■■■■
依頼人名	イノ マサタケ

■ お振込先口座情報

振込先金融機関	■■■■■■■■■■
店名	■■■■■■■■■■
取引種類	■■■■■■■■■■
口座番号	■■■■■■■■■■
受取人名	■■■■■■■■■■

■ お振込内容

お振込金額	33,896 円
手数料	320 円
お引出金額	34,216 円
振込指定日	2023年07月01日

交通費
4896-



お振込内容照会

[インターネットバンキング]からお振込いただいた内容は以下の通りです。

■ 受付番号

受付番号	2230701043186
受付日	2023年07月01日
受付状況	取引成立

■ お引出口座情報

店名	[REDACTED]
取引種類	[REDACTED]
口座番号	[REDACTED]
依頼人名	イノ マサタケ

■ お振込先口座情報

振込先金融機関	[REDACTED]
店名	[REDACTED]
取引種類	[REDACTED]
口座番号	[REDACTED]
受取人名	[REDACTED]

■ お振込内容

お振込金額	6,435 円
手数料	0 円
お引出金額	6,435 円
振込指定日	2023年07月01日

交通
¥660-

会派名称	伝票番号
立憲民主党神奈川県議会議員団	701603

政務活動費支出伝票

経費区分	人件費	
支出年月日	令和 5 年 7 月 1 日	
支出額	20,311 円	
用途及び内容	政務活動補助職員 給料、賃金	
按分による支出の場合の記載事項	・全体の経費 (22,568 円) A ・按分の率 (90 %) B A × B = 20,311 円	
政務活動費の支出額		
20,311 円		
≪領収書等証拠書類の添付欄≫ 別紙		

備考欄
令和5年6月分給与 交通費2,068円を含む

お振込内容照会

【インターネットバンキング】からお振込いただいた内容は以下の通りです。

■ 受付番号

受付番号	2230701043245
受付日	2023年07月01日
受付状況	取引成立

■ お引出口座情報

店名	[REDACTED]
取引種類	[REDACTED]
口座番号	[REDACTED]
依頼人名	イノ マサタケ

■ お振込先口座情報

振込先金融機関	[REDACTED]
店名	[REDACTED]
取引種類	[REDACTED]
口座番号	[REDACTED]
受取人名	[REDACTED]

■ お振込内容

お振込金額	22,418 円
手数料	150 円
お引出金額	22,568 円
振込指定日	2023年07月01日

交通費
¥2,068

会派名称	伝票番号
立憲民主党神奈川県議会議員団	701201

政務活動費支出伝票

経費区分	人件費		
支出年月日	令和 5 年 7 月 4 日		
支出額	1,944 円		
使 途 及 び 内 容			
政務活動補助職員 所得税			
按分による支出の場合の記載事項			
<ul style="list-style-type: none"> ・ 全体の経費 (2,160 円) . . . A ・ 按分の率 (90%) B 			
A × B =			政務活動費の支出額 1,944 円
<<領収書等証拠書類の添付欄>>			

備 考 欄	
-------	--

納税金 資金

給与所得・退職所得等の
所得税徴収高計算書(写) 納 領 収 証 書

令和 年度
05

税務署名
カワサキタ

税務署番号
00032037

税務署使用欄
110

整理番号

32391

区分	令和 年 月 日	人 員	支 給 額	税 額
支給・給料等	05 01 01	06 30	34 1648920	2160
給付(役員給与を除く)				
日雇労働者の賃金				
退職手当等				
役員士等の報酬				
役員賞与				
同上の支払確定年月日				

納期等の区分
令和 年 月
自 05 01
至 05 06
支払分源泉所得税
及び復興特別所得税

証券受領
全額 一部 日戻り
内 戻 券

年末調整による
不足税額

年末調整による
超過税額

本 税 2160

延 滞 税

合 計 額 2160

国庫金 納期特例分

住所(所在地) 216-0005 (電話番号)

カワサキ ミヤマイク ツチハシ 2-1-19-303

氏名(名称) リツケンミコンシユトウ・ミヤマイク カワサキミヤマイクセ
イムカツウシムシヨ 様(御中)

摘要

(領収年月日及び領収者名)

5. 7. 4

左記の合計額を領収しました

◎日本銀行(本店・支店・代理店・歳入代理店(郵便局を含む。))又は税務署の領収年月日及び領収者名が表示されているか確かめください。

1-01219- 1. (ZC-07529) H

会派名称	伝票番号
立憲民主党神奈川県議会議員団	701828

政務活動費支出伝票

経費区分	人件費		
支出年月日	令和 5 年 7 月 6 日		
支出額	30,654 円		
使 途 及 び 内 容	政務活動補助職員 所得税		
按分による支出の場合の記載事項	・全体の経費 (34,060 円) . . . A ・按分の率 (90 %) B A × B = 30,654 円		
政務活動費の支出額			
30,654 円			
《領収書等証拠書類の添付欄》			
別紙			

備 考 欄
令和 5 (2023) 年1月～6月分

納金整理資金

領 収 証 書

整理番号

税務署名 緑税務署
 税目 源泉所得税及復興特別所得税

住所 (所在地)
 横浜市都筑区仲町台1丁目23-13
 ナリサイドビル仲町台2C

氏名 (法人名)
 立憲民主党神奈川県議会議員団
 横浜市都筑区政務活動事務所

(取扱時間) 16:00 (担当者コード) 001
 (領収証書番号) A2307060020

本 税	千	百	十	萬	千	百	十	円	¥	3	4	0	6	0
重 加 算 税														
加 算 税														
利 子 税														
延 滞 税														
合 計 額									¥	3	4	0	6	0

納期等の区分
 (自) 令和 5年 1月
 (至) 令和 5年 6月
 申告区分 その他
 順位 回数

◎この領収証書は国税局・税務署内で領収した場合の様式となります。

内証券受領														
証券番号														
(現金)									34,100円					
(領収計)									34,060円	(差引)	40円			

左記の合計額を領収しました。

(領収日付印)



◎ ダイレクト納付を是非ご利用ください。

自宅や本オフィスにインターネットを利用できるパソコンがあれば、簡単な操作で納付できます。

納金整理資金

給与所得・退職所得等の
 所得税徴収高計算書(写)

領 収 証 書

32391 05 緑税務署 納付番号 00031985 税務署使用切 整理番号

区分	令和 年 月 日	納付額	税 額
賞給・給料等	050115 ~ 0619	34060	34060
給(役員賞与を除く)			
雇労働者の 賃金			
退職手当等			
税理士等の 報酬			
役員賞与			
同上の支払 確定年月日			

住所 224-0041 (電話番号 045-507-4359)
 ヨコハマシ ツツキク ナカマチダイ 1-23-13-2C
 ナリサイドビル
 氏名 (法人名) ナリツケンミンシエトウミヨコハマシツツキクセイ
 ムカツウシムシヨ (御中)

摘要 3-01213- 1 (ZC-09360) H

年末調整による不足税額
 年末調整による超過税額 ▲

本 税 34060
 延 滞 税
 合 計 額 34060

◎日本銀行(本店・支店・代理店・歳入代理店(郵便局を含む。))又は税務署の領収年月日及び領収者名が表示されているか確かめください。

納期等の区分
 令和 年 月
 自 0501
 至 0506
 支払分源泉所得税
 及び復興特別所得税

証券受領 全額 領 済
 内証券

(領収年月日及び領収者名)
 5.7.6
 左記の合計額を領収しました。

会派名称	伝票番号
立憲民主党・神奈川県議会議員団	700408

政務活動費支出伝票

経費区分	人件費		
支出年月日	令和 5 年 7 月 7 日		
支出額	8,586 円		
用途及び内容			
政務活動補助職員 所得税			
按分による支出の場合の記載事項			
<ul style="list-style-type: none"> ・全体の経費 (9,540 円) A ・按分の率 (90 %) B 			
$A \times B =$			政務活動費の支出額 8,586 円
≪領収書等証拠書類の添付欄≫			

備考欄	
-----	--

会派名称	伝票番号
立憲民主党神奈川県議会議員団	701817

政務活動費支出伝票

経費区分	人件費	
支出年月日	令和 5 年 7 月 7 日	
支出額	153,216 円	
用途及び内容	政務活動補助職員 給料、賃金	
按分による支出の場合の記載事項	<ul style="list-style-type: none"> ・全体の経費 (170,240 円) A ・按分の率 (90 %) B <p style="text-align: right;">政務活動費の支出額</p> <p style="text-align: center;">A × B = 153,216 円</p>	

ご利用控え

○ご請求の預け入りの場合は、必ずお振込みをご利用願います。
○銀行からカードの請求について、お問い合わせは総務所まで。

区分	種番	処理番号	日付
お振込	1215178	05-07-07	
銀行支号	西番		取引店名
万円	千円	円	金額
16:08	¥550円	¥169,690円	
おつり			

手数料のうち振込手数料 ¥550
000168

ストウ タカノ 様

電話番号 045-507-4359

裏面を必ずご覧下さい

備考欄
6月分 ※振込手数料550円含む

会派名称	伝票番号
立憲民主党神奈川県議会議員団	702224

政務活動費支出伝票

経費区分	人件費		
支出年月日	令和 5 年 7 月 10 日		
支出額	2,563 円		
使 途 及 び 内 容			
政務活動補助職員 所得税			
按分による支出の場合の記載事項			
・全体の経費 (2,848 円) A			
・按分の率 (90 %) B			
			政務活動費の支出額
A × B =			2,563 円
《領収書等証拠書類の添付欄》			

備 考 欄
源泉税

国税 収納金 資金

給与所得・退職所得等の
所得税徴収高計算書(等)

領収証書

32309

令和 年度

大和

税務署

00032141

110

整理番号

区分	支払年月日	人	員	支	給	額	税	額
俸給(給料等)	05/03/1					43,000		7,377
賞与(役員賞与を除く)								
日雇労働者の賃金								
退職手当等								
税理士等の報酬								
役員賞与								
同上の支払 確定年月日								

納期等の区分

令和 年 月 日
05/06

支払分源泉所得税
及び復興特別所得税

証券受領
印
日雇賃
印

内 証 券

(領収年月日及び領収者名)



住所(所在地) 3-63-14-2 (電話番号)

大和 様(御中)

氏名(名称) 大和 様(御中)

摘要

年末調整による
不足税額

年末調整による
超過税額

本 税

延 滞 税

合計額

◎日本銀行(本店・支店・代理店・蔵入代理店(郵便局を含む))又は税務署の領収年月日及び領収者名が表示されているか確かめください。

国税 収納金 資金

給与所得・退職所得等の
所得税徴収高計算書(等)

領収証書

32309

令和 年度

大和

税務署

00032141

110

整理番号

区分	支払年月日	人	員	支	給	額	税	額
俸給(給料等)	05/05/31					43,000		7,537
賞与(役員賞与を除く)								
日雇労働者の賃金								
退職手当等								
税理士等の報酬								
役員賞与								
同上の支払 確定年月日								

納期等の区分

令和 年 月 日
05/05

支払分源泉所得税
及び復興特別所得税

証券受領
印
日雇賃
印

内 証 券

(領収年月日及び領収者名)



住所(所在地) 3-63-14-2 (電話番号)

大和 様(御中)

氏名(名称) 大和 様(御中)

摘要

年末調整による
不足税額

年末調整による
超過税額

本 税

延 滞 税

合計額

◎日本銀行(本店・支店・代理店・蔵入代理店(郵便局を含む))又は税務署の領収年月日及び領収者名が表示されているか確かめください。

会派名称	伝票番号
立憲民主党神奈川県議会議員団	701829

政務活動費支出伝票

経費区分	人件費										
支出年月日	令和 5 年 7 月 13 日										
支出額	31,993 円										
用途及び内容	政務活動補助職員 給料、賃金										
按分による支出の場合の記載事項	<p>・全体の経費 (35,548 円) A</p> <p>・按分の率 (90 %) B</p> <p style="text-align: right;">政務活動費の支出額</p> <p style="text-align: center;">A × B = 31,993 円</p>										
備考欄	<p>領 収 証 No. _____</p> <p style="text-align: right;">2023 年 7 月 13 日</p> <p style="text-align: center;">立憲民主党神奈川県議会議員団 様</p> <p style="text-align: center;">¥ 35,548</p> <p>但 給料 (6月分)</p> <p style="text-align: center;">上記正に領収いたしました</p>										
	<table border="0"> <tr><td>内 訳</td><td>_____</td></tr> <tr><td>現金</td><td>_____</td></tr> <tr><td>小切手</td><td>_____ /</td></tr> <tr><td>手形</td><td>_____ /</td></tr> <tr><td>消費税額 (%)</td><td>_____</td></tr> </table>		内 訳	_____	現金	_____	小切手	_____ /	手形	_____ /	消費税額 (%)
内 訳	_____										
現金	_____										
小切手	_____ /										
手形	_____ /										
消費税額 (%)	_____										
6月分											

会派名称	伝票番号
立憲民主党神奈川県議会議員団	701415

政務活動費支出伝票

経費区分	人件費	
支出年月日	令和 5 年 7 月 13 日	
支出額	2,250 円	
用途及び内容	政務活動補助職員 賃金	
按分による支出の場合の記載事項	<p>・全体の経費 (2,500 円) A</p> <p>・按分の率 (90 %) B</p> <p style="text-align: right;">政務活動費の支出額</p> <p style="text-align: center;">A × B = 2,250 円</p>	

領 収 証

立憲民主党
神奈川県議会議員団様

2023年7月13日

★ 手 2,500.-

但 アルバイト代
上記正に領収いたしました

内 訳
税抜金額
消費税額等(%)

GR1019

備 考 欄

アルバイト代

会派名称	伝票番号
立憲民主党神奈川県議会議員団	700211

政務活動費支出伝票

経費区分	人件費										
支出年月日	令和 5 年 7 月 14 日										
支出額	45,297 円										
使途及び内容	政務活動補助職員 給料、賃金										
按分による支出の場合の記載事項	<p>・全体の経費 (50,330 円) . . . A</p> <p>・按分の率 (90%) B</p> <p style="text-align: right;">政務活動費の支出額</p> <p style="text-align: center;">A × B = 45,297 円</p>										
<<領収書等証拠書類の添付欄>> <div style="border: 1px solid black; padding: 5px; margin: 5px 0;"> <div style="background-color: black; height: 20px; width: 100%;"></div> <p style="text-align: center;">店番号 XXXXXXXXXX</p> <p style="text-align: center; font-size: 1.2em;">平野 みぎわ様</p> <div style="background-color: black; height: 20px; width: 100%;"></div> <table border="1" style="width: 100%; border-collapse: collapse;"> <tr> <td style="width: 20%;">5/05-07-14</td> <td style="width: 40%;">インターネット</td> <td style="width: 20%;">*50,000</td> <td style="width: 20%;"></td> </tr> <tr> <td>7/05-07-14</td> <td>手数料</td> <td>*330</td> <td></td> </tr> </table> </div>				5/05-07-14	インターネット	*50,000		7/05-07-14	手数料	*330	
5/05-07-14	インターネット	*50,000									
7/05-07-14	手数料	*330									
備考欄	<div style="background-color: black; height: 20px; width: 100%;"></div> <p>6月分給与 給与50,000円+振込手数料330円=50,330円</p>										

会派名称	伝票番号
立憲民主党神奈川県議会議員団	700212

政務活動費支出伝票

経費区分	人件費		
支出年月日	令和 5 年 7 月 14 日		
支出額	72,000 円		
用途及び内容	政務活動補助職員 給料、賃金		
按分による支出の場合の記載事項	・全体の経費 (80,000 円) . . . A ・按分の率 (90%) B A × B = 政務活動費の支出額 72,000 円		
《領収書等証拠書類の添付欄》			
店番号 [REDACTED]			
平野、みぎわ様			
[REDACTED]			
05-07-14 インターネット *80,000 [REDACTED]			
[REDACTED]			
[REDACTED]			
備考欄	[REDACTED] 6月分給与		

会派名称	伝票番号
立憲民主党神奈川県議会議員団	701419

政務活動費支出伝票

経費区分	人件費				
支出年月日	令和 5 年 7 月 15 日				
支出額	1,350 円				
用途及び内容	政務活動補助職員 賃金				
按分による支出の場合の記載事項	<p>・全体の経費 (1,500 円) . . . A</p> <p>・按分の率 (90%) B</p> <p style="text-align: right;">政務活動費の支出額</p> <p style="text-align: center;">A × B = 1,350 円</p>				
領 収 証					
<p>立憲民主党 神奈川県議会議員団様</p> <p style="text-align: right;">2023年7月15日</p>					
<table border="1" style="width: 100%; border-collapse: collapse;"> <tr> <td style="width: 5%;">★</td> <td style="width: 40%;">1,500</td> <td style="width: 55%;"></td> </tr> </table> <p>但 アルバイト代として 上記正に領収いたしました</p>			★	1,500	
★	1,500				
内 訳	[Redacted]				
税抜金額	[Redacted]				
消費税額等(%)	[Redacted]				

GR1019

備考欄
アルバイト代 [Redacted]

会派名称	伝票番号
立憲民主党神奈川県議会議員団	701819

政務活動費支出伝票

経費区分	人件費	
支出年月日	令和 5 年 7 月 19 日	
支出額	106,187 円	
用途及び内容		
政務活動補助職員 給料、賃金		
按分による支出の場合の記載事項		
<ul style="list-style-type: none"> ・全体の経費 (117,986 円) A ・按分の率 (90 %) B 		
		政務活動費の支出額
A × B =		106,187 円

ご利用控え

○ご振金の預け入れの場合は、必ずお印鑑をご利用願います。
 ○銀行からカードの照会について、お問い合わせていただくことは絶望ありません。

区分	種番	処理番号	日付
お振込	1214776	05-07-19	
銀行番号	店番	原振込番号	
万円	千円	円	500円100円50円10円5円1円
13:53	手数料	金額	
	(別振込券を記す)	¥117,436円	
	おつり	残高	
	円	*****円	

手数料のうち振込手数料 ¥550
000147

ストウ タカノフ 様

電話番号 045-507-4359

裏面を必ずご覧下さい

備考欄

6月分
 ※振込手数料550円含む

会派名称	伝票番号
立憲民主党神奈川県議会議員団	700213

政務活動費支出伝票

経費区分	人件費												
支出年月日	令和 5 年 7 月 20 日												
支出額	72,297 円												
用途及び内容	政務活動補助職員 給料、賃金												
按分による支出の場合の記載事項	<p>・全体の経費 (80,330 円) A</p> <p>・按分の率 (90%) B</p> <p style="text-align: right;">政務活動費の支出額</p> <p style="text-align: center;">A × B = 72,297 円</p>												
《領収書等証拠書類の添付欄》													
<div style="background-color: black; width: 100%; height: 20px; margin-bottom: 5px;"></div> <div style="display: flex; justify-content: space-between;"> 店番号 <div style="background-color: black; width: 200px; height: 15px;"></div> </div> <p style="text-align: center; margin: 10px 0;">平野 みぎわ様</p> <div style="background-color: black; width: 100%; height: 20px; margin-bottom: 5px;"></div> <table border="1" style="width: 100%; border-collapse: collapse;"> <tr> <td style="width: 15%;">2</td> <td style="width: 20%;">05-07-20</td> <td style="width: 30%;">インターネット</td> <td style="width: 15%;">*80,000</td> <td style="width: 20%;"></td> </tr> <tr> <td>3</td> <td>05-07-20</td> <td>手数料</td> <td>*330</td> <td></td> </tr> </table> <div style="background-color: black; width: 100%; height: 20px; margin-top: 5px;"></div>				2	05-07-20	インターネット	*80,000		3	05-07-20	手数料	*330	
2	05-07-20	インターネット	*80,000										
3	05-07-20	手数料	*330										
備考欄	<div style="background-color: black; width: 100%; height: 20px; margin-bottom: 5px;"></div> <p>6月分給与 給与80,000円+振込手数料330円=80,330円</p>												

会派名称	伝票番号
立憲民主党神奈川県議会議員団	701434

政務活動費支出伝票

経費区分	人件費	
支出年月日	令和 5 年 7 月 24 日	
支出額	18,346 円	
用途及び内容		
政務活動補助職員 賃金		
按分による支出の場合の記載事項		
<ul style="list-style-type: none"> ・全体の経費 (20,385 円) . . . A ・按分の率 (90 %) B 		
A × B =		政務活動費の支出額 18,346 円

キャッシュサービス
ご利用明細

ご利用年月日 05.07.24
取引金額 385 円
お取引金額 ¥20,000*
時刻 16:59
お取引後残高

お取引先 ササキ ナオミ様

印紙申告納付書
印刷済
税務署承認済

備考欄
7月 振込手数料385円

会派名称	伝票番号
立憲民主党神奈川県議会議員団	701436

政務活動費支出伝票

経費区分	人件費		
支出年月日	令和 5 年 7 月 24 日		
支出額	36,198 円		
用途及び内容			
政務活動補助職員 賃金			
按分による支出の場合の記載事項			
<ul style="list-style-type: none"> ・ 全体の経費 (40,220 円) A ・ 按分の率 (90%) B 			
A × B =			36,198 円
政務活動費の支出額			

キャッシュサービス

ご利用明細

ご利用年月日 05.07.24 取扱金額・店番一様番通番 [REDACTED]-5956

カード発行金融機関一店番一口座番号 [REDACTED]

お取引金額	[REDACTED]
お取引出通帳員	[REDACTED]
お取引金額	¥40,000*
お取引後残高	[REDACTED]
時刻	16:57
説明コード	[REDACTED]

お客様へ
ササキ ナオミ様

印紙税申告納
 印
 税務署
 税務署

備考欄	[REDACTED] 7月 振込手数料220円
-----	-------------------------

会派名称	伝票番号
立憲民主党神奈川県議会議員団	701437

政務活動費支出伝票

経費区分	人件費
支出年月日	令和 5 年 7 月 24 日
支出額	36,198 円

用途及び内容	
政務活動補助職員 賃金	
按分による支出の場合の記載事項	
<ul style="list-style-type: none"> ・全体の経費 (40,220 円) . . . A ・按分の率 (90%) B 	
A × B =	政務活動費の支出額 36,198 円

キャッシュサービス
ご利用明細

ご利用年月日 05 07 24
取次金庫・店番 5954
カード発行金融機関 店番 口座番号

お取引金額	お引当	お取引金額
¥220	通帳員	¥40,000*
時刻 16:55	説明コード	お取引後残高

お客様へ
ササキ ナオミ様

印紙税申告額
付
事務基本認済

備考欄
7月 振込手数料220円

会派名称	伝票番号
立憲民主党神奈川県議会議員団	701438

政務活動費支出伝票

経費区分	人件費		
支出年月日	令和 5 年 7 月 24 日		
支出額	9,099 円		
用途及び内容			
政務活動補助職員 賃金			
按分による支出の場合の記載事項			
<ul style="list-style-type: none"> ・ 全体の経費 (10,110 円) A ・ 按分の率 (90 %) B 			
政務活動費の支出額			9,099 円
A × B =			

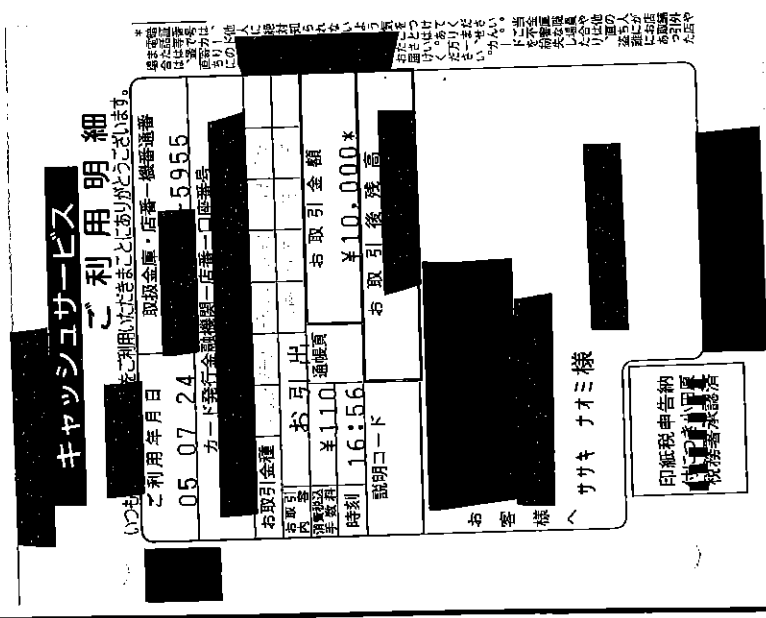

備考欄	<p>7月 振込手数料110円</p>
-----	---------------------

会派名称	伝票番号
立憲民主党神奈川県議会議員団	701004

政務活動費支出伝票

経費区分	人件費	
支出年月日	令和 5 年 7 月 25 日	
支出額	19,278 円	
用途及び内容		
政務活動補助職員 給料、賃金		
按分による支出の場合の記載事項		
<ul style="list-style-type: none"> ・全体の経費 (21,420 円) . . . A ・按分の率 (90%) B 		
		政務活動費の支出額
$A \times B =$		19,278 円

領 収 証

令和 5 年 7 月 25 日

立憲民主党
神奈川県議会議員団 様

¥ 21,420

但し、給与(令和 5 年 6 月 21 日～令和 5 年 7 月 20 日)として
上記正(上記正)に領収いたしました

内訳
税抜金額
消費税額等 (%)

備考欄
令和 5 年 6 月 21 日～7 月 20 日

会派名称	伝票番号
立憲民主党神奈川県議会議員団	701003

政務活動費支出伝票

経費区分	人件費	
支出年月日	令和 5 年 7 月 25 日	
支出額	36,508 円	
用途及び内容		
政務活動補助職員 給料、賃金		
按分による支出の場合の記載事項		
<ul style="list-style-type: none"> ・全体の経費 (40,565 円) . . . A ・按分の率 (90%) B 		
A × B =		政務活動費の支出額
		36,508 円
領 収 証		
令和 5 年 7 月 25 日		
立憲民主党 神奈川県議会議員団 様		
¥ 40,565 -		
但し、給与(令和 5 年 6 月 21 日～令和 5 年 7 月 20 日)として 上記正に領収いたしました		
内訳	[Redacted]	
税抜金額	[Redacted]	
消費税額等 (%)	[Redacted]	

備考欄
[Redacted] 令和5年6月21日～7月20日

会派名称	伝票番号
立憲民主党神奈川県議会議員団	701002

政務活動費支出伝票

経費区分	人件費	
支出年月日	令和 5 年 7 月 25 日	
支出額	22,169 円	
用途及び内容	政務活動補助職員 給料、賃金	
按分による支出の場合の記載事項	<p>・全体の経費 (24,633 円) . . . A</p> <p>・按分の率 (90%) B</p> <p style="text-align: right;">政務活動費の支出額</p> <p style="text-align: center;">A × B = 22,169 円</p>	
<p>領 収 証</p> <p style="text-align: right;">令和 5 年 7 月 25 日</p> <p>立憲民主党 神奈川県議会議員団 様</p> <p style="text-align: center;">24,633 -</p> <p>但し、給与(令和 5 年 6 月 1 日~ 令和 5 年 7 月 20 日)として 上記正に領収いたしました</p> <p>内訳</p> <p>税抜金額</p> <p>消費税額等 (%)</p>		

備考欄
令和 5 年 6 月 21 日 ~ 7 月 20 日

会派名称	伝票番号
立憲民主党神奈川県議会議員団	701001

政務活動費支出伝票

経費区分	人件費																						
支出年月日	令和 5 年 7 月 25 日																						
支出額	29,538 円																						
用途及び内容																							
政務活動補助職員 給料、賃金																							
按分による支出の場合の記載事項																							
<ul style="list-style-type: none"> ・全体の経費 (32,820 円) A ・按分の率 (90 %) B 																							
A × B =			29,538 円																				
<div style="border: 1px solid black; padding: 5px; margin: 10px auto; width: 80%;"> <p style="text-align: center; margin: 0;">領 収 証</p> <p style="text-align: right; margin: 0;">令和 R5 年 7 月 25 日</p> <p style="margin: 0;">立憲民主党 神奈川県議会議員団 様</p> <table border="1" style="width: 100%; border-collapse: collapse; margin: 5px 0;"> <tr> <td style="width: 10%;"></td> <td style="width: 10%;"></td> <td style="width: 10%;"></td> <td style="width: 10%;"></td> <td style="width: 10%;"></td> <td style="width: 10%;"></td> <td style="width: 10%;"></td> <td style="width: 10%;"></td> <td style="width: 10%;"></td> <td style="width: 10%;"></td> </tr> <tr> <td></td> <td></td> <td></td> <td style="text-align: center;">¥</td> <td style="text-align: center;">32,820</td> <td></td> <td></td> <td></td> <td></td> <td></td> </tr> </table> <p style="margin: 0;">但し、給与(令和 R5 年 6 月 21 日 ~ 令和 R5 年 7 月 20 日)として 上記正に領収いたしました</p> <p style="margin: 0;">内訳 XXXXXXXXXX</p> <p style="margin: 0;">税抜金額 XXXXXXXXXX</p> <p style="margin: 0;">消費税額等 (%) XXXXXXXXXX</p> </div>																	¥	32,820					
			¥	32,820																			
備考欄																							
XXXXXXXXXX 令和5年6月21日~7月20日																							

会派名称	伝票番号
立憲民主党神奈川県議会議員団	701005

政務活動費支出伝票

経費区分	人件費		
支出年月日	令和 5 年 7 月 25 日		
支出額	25,437 円		
使 途 及 び 内 容			
政務活動補助職員 給料、賃金			
按分による支出の場合の記載事項			
<ul style="list-style-type: none"> ・全体の経費 (28,264 円) A ・按分の率 (90%) B 			
A × B =			政務活動費の支出額
			25,437 円

領 収 証

令和 5 年 7 月 25 日

立憲民主党
神奈川県議会議員団 様

¥	2	8	2	6	4
---	---	---	---	---	---

但し、給与(令和 6/24 年 月 7/1 日 ~ 令和 7/9 年 7/15 日)として
上記正に領収いたしました

内訳 XXXXXXXXXX

税抜金額 XXXXXXXXXX

消費税額等 (%) XXXXXXXXXX

備 考 欄
XXXXXXXXXX 令和5年6月24日、7月1日、9日、15日

会派名称	伝票番号
立憲民主党神奈川県議会議員団	702219

政務活動費支出伝票

経費区分	人件費
支出年月日	令和 5 年 7 月 31 日
支出額	41,901 円
使途及び内容	政務活動補助職員 給料、賃金
按分による支出の場合の記載事項	<p>・ 全体の経費 (46,557 円) A</p> <p>・ 按分の率 (90 %) B</p> <p style="text-align: right;">政務活動費の支出額</p> <p style="text-align: center;">A × B = 41,901 円</p>

領 収 証

立憲民主党神奈川県議会議員団 様

令和5年7月31日

¥ 46,557

但 7月分給与・交通費(3516円)として
上記正に領収いたしました。

内
消費税等

備 考 欄

7月分 7/3, 5, 12, 19, 21, 27

交通費含む

会派名称	伝票番号
立憲民主党・神奈川県議会議員団	700437

政務活動費支出伝票

経費区分	人件費	
支出年月日	令和 5 年 7 月 31 日	
支出額	1,656 円	
使 途 及 び 内 容		
政務活動補助職員 各種手当		
按分による支出の場合の記載事項		
<ul style="list-style-type: none"> ・ 全体の経費 (1,840 円) A ・ 按分の率 (90 %) B 		
$A \times B =$		政務活動費の支出額 1,656 円

領収証

立憲民主党 県議団 様 5 年 7 月 31 日

7 1,840

但 5/7月分交通費とし?
上記正に領収いたしました

内訳
税抜金額
消費税額等 (%)



備 考 欄

7月分交通費

会派名称	伝票番号
立憲民主党神奈川県議会議員団	701216

政務活動費支出伝票

経費区分	人件費		
支出年月日	令和 5 年 7 月 31 日		
支出額	200,452 円		
使 途 及 び 内 容			
政務活動補助職員 給料、賃金			
按分による支出の場合の記載事項			
<ul style="list-style-type: none"> ・ 全体の経費 (222,725 円) . . . A ・ 按分の率 (90%) B 			
<p style="margin-right: 20px;">政務活動費の支出額</p> $A \times B =$			200,452 円
<<領収書等証拠書類の添付欄>>			

備 考 欄	4件 7月分
-------	-----------

振込・振替 - ご依頼内容の照会・取消

ご利用ありがとうございました。

[印刷](#)

依頼状況

受付番号 0730003 受付日時 2023年07月30日 15時48分 サービス インターネットバンキング

振込・振替依頼内容

出金口座

振込・振替先口座
取引情報

金融機関名

支店名

科目

口座番号

振込先口座名義人

金額 64,620円

引落合計金額 64,950円 (手数料330円)

取引区分 振込

日付 実施済 07月31日

振込依頼人名 リクダマツトウ

※この画面を印刷される場合は、「印刷」ボタンを押し、表示された画面を印刷してください。

[戻る](#)

メニュー ▶ 残高照会 明確照会 ▶ 振込・振替 ハイシー ▶ 定期預金 用立定期預金 ▶ 投資信託 外貨預金 国債 ▶ 住宅ローン その他ローン ▶ 電子交付 諸届け受付 ▶ 各種利用 設定 ▶ サービス一覧

画面ID: BNS051

振込・振替 - ご依頼内容の照会・取消

ご利用ありがとうございました。

印刷

依頼状況

受付番号 0730004 受付日時 2023年07月30日 15時49分 サービス インターネットバンキング

振込・振替依頼内容

出金口座

振込・振替先口座
取引情報

金融機関名

支店名

科目

口座番号

振込先口座名義人

金額 6,680円

引落合計金額 6,845円 (手数料165円)

取引区分 振込

日付 実施済 07月31日

振込依頼人名 リオウミン1111

※この画面を印刷される場合は、「印刷」ボタンを押し、表示された画面を印刷してください。

戻る

ホームメニュー ▶ 残高照会 明細照会 ▶ 振込・振替 ハイジー ▶ 定期預金 貯立定期預金 ▶ 投資信託 外編預金 国債 ▶ 住宅ローン その他ローン ▶ 電子交付 諸届け受付 ▶ 各種利用 設定 ▶ サービス一覧

画面ID: BNS051

振込・振替 - ご依頼内容の照会・取消

ご利用ありがとうございました。

印刷

依頼状況

受付番号 0730005 受付日時 2023年07月30日 15時50分 サービス インターネットバンキング

振込・振替依頼内容

出金口座

振込・振替先口座・
取引情報

金融機関名

支店名

科目

口座番号

振込先口座名義人

金額 108,600円

引落合計金額 108,930円 (手数料330円)

取引区分 振込

日付 実施済 07月31日

振込依頼人名 リオ・ミン・ト

※この画面を印刷される場合は、「印刷」ボタンを押し、表示された画面を印刷してください。

戻る

メニュー

強弱照会
明細照会

振込・振替
履歴

定期預金
預立定期預金

投資信託
外貨預金 国債

住宅ローン
その他ローン

電子交付
諸届付受付

各種利用
設定

サービス一覧

画面ID: BNS051

振込・振替 - ご依頼内容の照会・取消

ご利用ありがとうございました。

印刷

依頼状況

受付番号 0730006 受付日時 2023年07月30日 15時51分 サービス インターネットバンキング

振込・振替依頼内容

出金口座

振込・振替先口座
取引情報

金融機関名

支店名

科目

口座番号

振込先口座名義人

金額 42,000円

引落合計金額 42,000円 (手数料0円)

取引区分 振込

日付 実施済 07月31日

振込依頼人名 リオメンツ1円

※この画面を印刷される場合は、「印刷」ボタンを押し、表示された画面を印刷してください。

戻る

会派名称	伝票番号
立憲民主党・神奈川県議会議員団	700436

政務活動費支出伝票

経費区分	人件費	
支出年月日	令和 5 年 7 月 31 日	
支出額	10,692 円	
使 途 及 び 内 容		
政務活動補助職員 給料、賃金		
按分による支出の場合の記載事項		
<ul style="list-style-type: none"> ・全体の経費 (11,880 円) A ・按分の率 (90 %) B 		
A × B =		政務活動費の支出額 10,692 円

領収証

立憲民主党 県議団 様 5 年 7 月 31 日

7 11,880

但 5/7月分 給料とし
上記正に領収いたしました

内訳 _____

税抜金額 _____

消費税額等 (%) _____

備 考 欄

7月分給料

会派名称	伝票番号
立憲民主党・神奈川県議会議員団	700435

政務活動費支出伝票

経費区分	人件費	
支出年月日	令和 5 年 7 月 31 日	
支出額	11,664 円	
用途及び内容	政務活動補助職員 各種手当	
按分による支出の場合の記載事項	<p>・全体の経費 (12,960 円) . . . A</p> <p>・按分の率 (90 %) B</p> <p style="text-align: right;">政務活動費の支出額</p> <p style="text-align: center;">A × B = 11,664 円</p>	
<p>領収証</p> <p>立憲民主党 県議団 様 5 年 7 月 31 日</p> <p>7 12,960</p> <p>但 5/7 月分 交通費 とし</p> <p>上記正に領収いたしました</p> <p>内訳</p> <p>税抜金額</p> <p>消費税額等 (%)</p>		

備考欄	7月分交通費
-----	--------

会派名称	伝票番号
立憲民主党・神奈川県議会議員団	700434

政務活動費支出伝票

経費区分	人件費
支出年月日	令和 5 年 7 月 31 日
支出額	175,167 円

用途及び内容	政務活動補助職員 給料、賃金
--------	----------------

按分による支出の場合の記載事項	<p>・全体の経費 (194,630 円) . . . A</p> <p>・按分の率 (90 %) B</p> <p style="text-align: right;">政務活動費の支出額</p> <p style="text-align: center;">A × B =</p> <div style="border: 1px solid black; padding: 5px; display: inline-block;">175,167 円</div>
-----------------	---

領収証

立憲民主党・県議員 様 5 年 7 月 31 日

¥ 194,630

但 5/7 月分給料として
上記正に領収いたしました

内訳

税抜金額

消費税額等 (%)

備考欄	<p>7月分給料 源泉税控除済 本人希望により現金支給とした</p>
-----	--

会派名称	伝票番号
立憲民主党・神奈川県議会議員団	700433

政務活動費支出伝票

経費区分	人件費	
支出年月日	令和 5 年 7 月 31 日	
支出額	65,880 円	
使 途 及 び 内 容		
政務活動補助職員 給料、賃金		
按分による支出の場合の記載事項		
<ul style="list-style-type: none"> ・全体の経費 (65,880 円) A ・按分の率 (100 %) B 		
政務活動費の支出額		65,880 円
$A \times B =$		

領収証

立憲民主党 県議団 様 5 年 7 月 31 日

¥ 65,880

但 5/7月分 給料として
上記正に領収いたしました

内訳 _____
 税抜金額 _____
 消費税額等 (%) _____

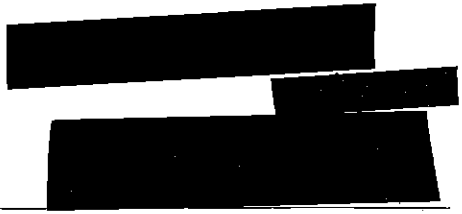

備 考 欄

7月分給料