

会派名称	支出伝票番号
公明党	756

政務活動費支出伝票

経費区分	調査研究費		
支出年月日	令和05年11月01日		
支出額	200 円		
使 途 及 び 内 容	交通費(駐車場利用料)		
按分による支出の場合の記載事項	・全体の経費 (200 円) .. A ・按分の率 (100%) B $A \times B =$ <div style="border: 1px solid black; display: inline-block; padding: 2px;">政務活動費の支出額 200 円</div>		
《領収書等証拠書類の添付欄》			
備考欄 領収日: 11月1日 200円 火災防犯対策調査研究時		<div style="text-align: center;">領収書</div> パーソナルコンピュータ 株 株式会社 登録 116053 税率 10% 駐 11月1日 入庫 11月1日 出庫 11月1日 請 現 200円 領収日 2023年 11月1日	

会 派 名 称	支出伝票番号
公明党	795

政務活動費支出伝票

経費区分	調査研究費	
支出年月日	令和05年11月01日	
支 出 額	1,980 円	
使 途 及 び 内 容	交通費(高速道路料金)	
按分による支出の場合の記載事項	・全体の経費 (1,980 円) .. A ・按分の率 (100%) B 政務活動費の支出額 A × B = 1,980 円	
《領収書等証拠書類の添付欄》		

備 考 欄	8/27 公共施設の津波対策に関する調査
-------	----------------------

ご利用代金明細書

●ご利用明細

※区分について…[SP]ショッピングご利用分、[CS]キャッシングご利用分

ご利用年月日	ご利用内容/店名	区分	ご利用金額(円)	備考※海外ご利用分は現地通貨額/換算レート(円)
2023/08/27	E T C 特割茅ヶ崎海岸一茅ヶ崎海岸 普通車	SP	70	
2023/08/27	E T C 特割茅ヶ崎合併一茅ヶ崎合併 普通車	SP	70	
2023/08/27	E T C 特割茅ヶ崎合併一茅ヶ崎合併 普通車	SP	70	
2023/08/27	E T C 特割茅ヶ崎海岸一茅ヶ崎海岸 普通車	SP	70	
2023/08/27	E T C 横浜町田 一茅ヶ崎合併 普通車	SP	850	
2023/08/27	E T C 茅ヶ崎合併一横浜町田 普通車	SP	850	
合 計				1,980

※返品等でご利用の一部に取消が発生した場合、該当ご利用金額全額の取消しと、一部取消し分を差し引いたご利用額が記載されます。
(一部取消し額は記載されません。)

谷口 和史 様

お支払期日	2023年11月01日
今回ご請求金額	※ずっと全額支払いからの振替については、会員専用ネットサービス（「お支払金額変更」メニュー）、またはサービスデスクへお電話でご変更ください。
お支払いコース	口座引落しコース（ずっと全額支払い選択）
金融機関名	
支店名	
口座番号	
口座名義人	タゲチカズミ
<p>■引落し口座へのご準備は、お支払期日の前日（金融機関営業日）までをお願いいたします。</p> <p>■個人情報保護のため引落し口座番号の一部を非表示としております。</p> <p>■当社にて引落し結果（または再引落し結果）が確認できるまで、マルチコピー機ではお支払いいただけません。残高不足等で引落しができなかった場合、今回ご請求金額が30万円を超えるお客様は、マルチコピー機ではお支払いいただけませんので、あらかじめご了承ください。</p> <p>■引落し口座が登録されていない会員様は、ご利用代金明細書（郵送）に同封の振込用紙にて、お支払期日までにお振込みいただけますようお願いいたします。</p>	

カード番号	
お支払方法	残高スライド元利定額リボルビング払い（ずっと全額支払い選択）
リボルビング払い	ショッピング ミニマム・ペイメント
キャッシング	キャッシング ミニマム・ペイメント

※個人情報保護のためカード番号の一部を非表示としております。
 ●ご請求金額は、毎月末日に締め切り、翌々月1日（金融機関休業日の場合は翌営業日）のお支払いとなります。

<お問い合わせ先> (9:00~17:30 年中無休)
 (携帯電話・スマートフォン)
 ホームページ<https://>

●今回ご請求金額の内訳

単位	ショッピング	キャッシング	その他	合計
(1) 前回お支払い後残高				
(2) 新規ご利用金額【09月末日集計分】				
(3) ご利用残高【(1)+(2)】				
(4) 今回ご請求金額【11月01日分】				
(5) うち元金				
(6) うち手数料・利息				
(7) 今回お支払い後残高【(3)-(5)】				

- (1) 前回お支払い後残高..... 10月お支払期日分のご請求金額をお支払い後のご利用残高。明細書作成日（明細書を再作成した場合を除く）までに、10月お支払期日分のご請求金額以外のお支払いをされた場合等は、その金額が差引かれて表示されます。ただし、下記(2)の金額は含まれません。
- (2) 新規ご利用金額..... 09月末日時点集計の新規ご利用金額
 ※加盟店からのご利用データ等の到着時期により、明細書への反映が翌月以降になる場合がございます。
- (3) ご利用残高..... 上記(1)(2)の合計金額
- (4) 今回ご請求金額..... 今回のご請求金額
- (5) うち元金..... 今回ご請求金額のうちの元金
- (6) うち手数料・利息..... 今回ご請求金額のうち、手数料・利息分の合計金額
- (7) 今回お支払い後残高..... 今回お支払い後残高 = [(3) ご利用残高] - [(5) 今回ご請求金額のうちの元金]

●商品瑕疵、役務の未提供などを理由に支払を止めることができます場合があります。

●今回獲得クレジットポイント

	JCB加盟店/ID加盟店	特別ポイント	合計
今回ご利用金額			
今回獲得ポイント数			

※2019年11月1日以降のファミリーマートご利用分のクレジットポイントは、「JCB加盟店/ID加盟店」に含まれています。
 ショッピングポイントはご利用の3日後に加算されており、この欄には表記されません。
 ※Tポイント履歴は、Tサイト[Tポイント/Tカード](<http://tsite.jp>)でご確認いただけます。

【ご利用可能枠（ID・ETCカードも含みます）】

カードご利用可能枠	円
キャッシングご利用可能枠	**** 万円

【手数料率・利率】※ご利用代金明細書作成日時点

ショッピング手数料率(標準利率)	18.00 %
キャッシング利率(標準利率)	17.95 %

●今回ご請求金額お支払い後、ご利用可能枠に反映するまで約4日（営業日）かかります。

会 派 名 称	支出伝票番号
公明党	1701

政務活動費支出伝票

経費区分	調査研究費	
支出年月日	令和05年11月03日	
支 出 額	600 円	
使 途 及 び 内 容	交通費(駐車場利用料)	
按分による支出の場合の記載事項	<p>・全体の経費 (600 円) .. A</p> <p>・按分の率 (100%) B</p> <p style="text-align: right;">政務活動費の支出額</p> <p style="text-align: center;">A × B = 600 円</p>	
<p>《領収書等証拠書類の添付欄》</p> <p>かながわ県民センター 地下駐車場</p> <p>登録番号 T1000020140007</p> <p>消費税10%込です。</p> <p style="text-align: center; font-size: 1.2em;">領 収 証</p> <p>入車 23/11/03 13:47 精算 23/11/03 14:19 券番号 15-062375-25 領収証No. 026673</p> <p>駐車料金 600円 投入金額 1,000円 釣り銭金額 400円 領収金額 600円</p>		
備 考 欄	ボランティア活動の推進について	

会派名称	支出伝票番号
公明党	972

政務活動費支出伝票

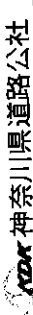
経費区分	調査研究費																																																																		
支出年月日	令和05年11月04日																																																																		
支出額	310 円																																																																		
使 途 及 び 内 容	交通費(高速道路料金)																																																																		
按分による支出の場合の記載事項	<p>・全体の経費 (310 円) .. A</p> <p>・按分の率 (100%) B</p> <p style="text-align: right;">政務活動費の支出額</p> <p style="text-align: center;">A × B = 310 円</p>																																																																		
《領収書等証拠書類の添付欄》																																																																			
<div style="display: flex; justify-content: space-between;"> <div style="width: 30%;">  <p>神奈川県道路公社 三浦縦貫道路 (三浦サンサンライン)</p> </div> <div style="width: 30%;"> <p>TEL 046-855-0593</p> <p>ご利用ありがとうございます またのご利用をお待ちしております</p> </div> <div style="width: 30%;"> <p>2023年11月 4日(土) 11:27 No:0105</p> <p style="text-align: center;">領収書</p> </div> </div> <div style="margin-top: 10px;"> <table style="width: 100%; border-collapse: collapse;"> <tr> <td style="width: 15%;">0001普通車</td> <td style="width: 15%;"></td> <td style="width: 15%;"></td> <td style="width: 15%;"></td> <td style="width: 15%;"></td> <td style="width: 15%;"></td> <td style="width: 15%;"></td> <td style="width: 15%;"></td> </tr> <tr> <td>小計</td> <td></td> <td></td> <td></td> <td></td> <td></td> <td></td> <td>¥310</td> </tr> <tr> <td>内税対象額</td> <td>10.00%</td> <td></td> <td></td> <td></td> <td></td> <td></td> <td>¥310</td> </tr> <tr> <td>内税</td> <td>10.00%</td> <td></td> <td></td> <td></td> <td></td> <td></td> <td>¥28</td> </tr> <tr> <td>料金</td> <td></td> <td></td> <td></td> <td></td> <td></td> <td></td> <td>¥310</td> </tr> <tr> <td>(内消費税等)</td> <td></td> <td></td> <td></td> <td></td> <td></td> <td></td> <td>¥28)</td> </tr> <tr> <td>現金</td> <td>(消費税等</td> <td></td> <td></td> <td></td> <td></td> <td></td> <td>¥310</td> </tr> <tr> <td></td> <td></td> <td></td> <td></td> <td></td> <td></td> <td></td> <td>¥28)</td> </tr> </table> </div> <div style="margin-top: 10px;"> <p>事業者登録番号:T3020005003670</p> <p>買No:00000012:</p> <p>取引No:8667 1点</p> </div>				0001普通車								小計							¥310	内税対象額	10.00%						¥310	内税	10.00%						¥28	料金							¥310	(内消費税等)							¥28)	現金	(消費税等						¥310								¥28)
0001普通車																																																																			
小計							¥310																																																												
内税対象額	10.00%						¥310																																																												
内税	10.00%						¥28																																																												
料金							¥310																																																												
(内消費税等)							¥28)																																																												
現金	(消費税等						¥310																																																												
							¥28)																																																												
備考欄																																																																			

備考欄	
-----	--

会派名称	支出伝票番号
公明党	849

政務活動費支出伝票

経費区分	調査研究費												
支出年月日	令和05年11月05日												
支出額	600	円											
使途及び内容	交通費(駐車場利用料)												
按分による支出の場合の記載事項	・全体の経費 (600 円) .. A ・按分の率 (100 %) B $A \times B =$ <div style="border: 1px solid black; display: inline-block; padding: 2px;">政務活動費の支出額 600 円</div>												
《領収書等証拠書類の添付欄》													
<h3>領収書</h3> <p>オリバーパーキング 相模原2丁目 株式会社パーキング365 登録番号 T5021001016053 消費税率 内税10%</p> <table><tr><td>入庫時間</td><td>11月05日 14:16</td></tr><tr><td>出庫時間</td><td>11月05日 16:04</td></tr><tr><td>請求金額</td><td>600円</td></tr><tr><td>現金</td><td>600円</td></tr><tr><td>領収日</td><td>2023年11月05日</td></tr></table>				入庫時間	11月05日 14:16	出庫時間	11月05日 16:04	請求金額	600円	現金	600円	領収日	2023年11月05日
入庫時間	11月05日 14:16												
出庫時間	11月05日 16:04												
請求金額	600円												
現金	600円												
領収日	2023年11月05日												
備考欄	高齢福祉対策調査研究時												

会派名称	支出伝票番号
公明党	969

政務活動費支出伝票

経費区分	調査研究費
支出年月日	令和05年11月05日
支出額	2,500 円

使 途 及 び 内 容

交通費(ガソリン代 50%)

按分による支出の場合の記載事項

・全体の経費 (5,000 円) .. A
 ・按分の率 (50%) B

政務活動費の支出額

A × B =

2,500 円

《領収書等証拠書類の添付欄》



apollostation

昭和磯油(株)

セルフ満額

神奈川県横浜市

神奈川區横須賀市

浦賀3-20-2

TEL:046-843-2131

登録番号: T7010801005652

SS:13025-12777

令頁4又書

2023年11月05日 07:59 伝票No. 7727

取引通番 2120

上 様 13025

現金 030-12777-0000-0008 *

0120-00 6843

レギュラー ガソリン P01 ¥5000

数量 28.90L

単価 @173

合計 ¥5,000

(内税10%消費税 ¥455)

(内税10%消費税 ¥5000)

(内税10%消費税 ¥455)

現金計 ¥5,000

お預り ¥10,000

お釣り ¥5,000

備 考 欄

会派名称	支出伝票番号
公明党	1656

政務活動費支出伝票

経費区分	調査研究費		
支出年月日	令和05年11月06日		
支出額	6,150 円		
使 途 及 び 内 容	交通費(高速道路料金)		
按分による支出の場合の記載事項	・全体の経費 (6,150 円) .. A ・按分の率 (100%) B A × B = 政務活動費の支出額 6,150 円		
《領収書等証拠書類の添付欄》			
11月6日 カンマヤ77イオンヤル 32,453 円 -			

備 考 欄
9月分

ご利用明細書

請求会社 高島屋ファイナンシャル・パートナーズ株式会社
東京都中央区日本橋2-12-10 高島屋グループ本社ビル
登録番号 関東財務局長 第01326号

藤井 深介 様

カード番号
キャッシング設定日

ご請求金額 32,453円
お支払日 2023年11月06日 月曜日
お支払
指定口座
口座名義人 フジイ シンスケ

Table with columns for Shopping and Cash Card, and rows for interest rates (9.6%, 18.0%, 20.0%) and other terms.

口座へのご準備はお支払日の前日(金融機関営業日)までにお願いたします。

2023年 9月末日現在

タカシマヤポイント

Table showing point balance details: 前月からの繰越, 当月タカシマヤのご利用分, 当月一般加盟店ご利用分, 当月ポイント利用, 今期積立中ポイント.

ポイント有効期限のご案内

Table showing current and previous period point utilization periods.

※ポイントと請求の対象期間は異なります。

Table showing point accumulation and utilization periods: ポイントの積立期間, 今期獲得分利用期限, 前期獲得分利用期限.

今期積立期限を過ぎると2,000点未満は失効します。積立期限内にたまった2,000点単位のポイントは、有効期限(積立期間+1年間)を過ぎると失効します。有効期限までに高島屋各店でのお買物にご利用ください。

タカシマヤ店内ご優待率・お買上累計額のご案内 2023年 9月末日現在

Table showing in-store discount rate and cumulative purchase amount.

本年12月末日までのお買上累計額が100万円以上の場合、来年2月から1年間のご優待率が10%になります。

タカシマヤ店内ご優待率適用期限 2024年1月まで

ご利用内容 2023年10月14日現在 2023年10月15日以降のご入金につきましては本明細に反映していません。
下記明細の備考欄に*印のあるご利用分は、一部または全額をご入金いただいた明細です。「今回ご利用金額」へは差額を記載しております。

Main transaction table with columns: 請求内訳, 9/14現在の残高, 10/14現在の左配へのご入金, 今回ご利用金額, 10/14現在の残高, 今回ご請求金額, うち手数料/利息/遅延損害金, 今回お支払い後残高.

今回ご請求額の元金充当額 ショッピング 32,453円 キャッシング

ご利用明細

Detailed transaction list table with columns: ご利用日, ご利用店名及び商品名, 家族, 支払区分, ご利用金額, 備考.

Handwritten calculations: 3,760, 2,390, 6,150

ご利用明細

ご利用年月日	ご利用店名及び商品名	家族	支払区分	ご利用金額	備考
2023/09/26	ETC首都高速 (第三京浜接→みなと下)		1回	280	
2023/09/26	ETC首都高速 (首都横浜青→港北第三京)		1回	360	
2023/09/26	ETC中日本 (茅ヶ崎合併→茅ヶ崎合併)		1回	80	2.5/0
2023/09/26	ETC特別割引 (横浜青葉本→寒川南)		1回	810	
2023/09/26	ETC特別割引 (茅ヶ崎合併→横浜青葉本)		1回	870	

備考欄に*印のあるご利用分は、一部または全額をご入金いただいた明細です。「今回ご利用金額」へは差額を記載しております。

2.5/0

<ショッピングご利用のお客様へのご案内>
 ・1回払いを除き、商品の取廃、役務の未提供などを理由にお支払いを止めることができます場合があります(拒弁権の接続)。
 <キャッシングご利用のお客様へのご案内>
 ・本ご利用明細書では、貸金業法第17条第6項に基づき、一定期間(ご利用:毎月1日~末日/ご返済:毎月15日~毎月14日)におけるキャッシングサービスのご利用・ご返済に関するお取引明細を記載しております。
 ・『キャッシングご入金明細』は2023年09月末日までのご利用分に対し、2023年10月14日までのご入金の明細を表示しています。
 2023年10月のご利用に対するご入金については、翌月のご利用明細書でご案内いたします。
 ・お支払指定口座の表示がない場合は、お支払日までに当社が指定する口座にお振り込みください。
 ・お支払方法について、1回払いは「一括返済方式」、リボ払いは「定額リボルビング方式」を表します。
 ・今回のご利用に際し、新たにご提出いただいた書面はございません。
 ・キャッシングサービスのご利用および返済金のお支払いを提携金融機関ATMで行う場合の当社所定の利用手数料(但し、利息制限法施行令第2条に定める額を上限とします)、カード再発行手数料*、および公租公課はお客様にご負担いただけます。 *一部のカードは再発行手数料はかかりません。
 [当社が契約する資金業務にかかる指定紛争解決機関の名称 日本貸金業協会 貸金業相談・紛争解決センター]

口座番号連絡書

フジックス様

2023年4月4日

店番号

預金種類

口座番号

※ Web通帳(通帳不発行型)の口座ですので、本書にて口座番号をご確認ください。
通帳の表紙コピーが必要な場合、本書を印刷の上ご利用ください。

※ 口座のご名義は、カタカナにて表示しております。21文字以上の場合、20文字まで表示しております。

※

会派名称	支出伝票番号
公明党	1659

政務活動費支出伝票

経費区分	調査研究費		
支出年月日	令和05年11月06日		
支出額	6,350 円		
使 途 及 び 内 容	交通費(ガソリン代 50%)		
按分による支出の場合の記載事項	・全体の経費 (12,700 円) .. A ・按分の率 (50%) B A × B = 6,350 円 <p style="text-align: right;">政務活動費の支出額</p>		
《領収書等証拠書類の添付欄》			
11月6日 タカヤマファイナンス 32,453 円 -			

備 考 欄
9月分

ご利用明細書

2023年10月14日現在

請求会社 高島屋ファイナンシャル・パートナーズ株式会社
 東京都中央区日本橋2-12-10 高島屋グループ本社ビル
 登録番号 関東財務局長 第01325号

藤井 深介 様

カード番号
 キャッシング設定は

ご請求金額 32,463円
 お支払日 2023年11月06日 月曜日
 お支払 指定口座
 口座名義人 フジィ シンスケ

	ショッピング	キャッシング
ご利用可能枠		
リボ払/コース	標準コース	標準コース
実効年率	9.6%	18.0%
キャッシング遅延損害金		20.0%

口座へのご準備はお支払日の前日(金融機関営業日)までにお願いたします。

2023年 9月末日現在

タカシマヤポイント

前月からの繰越	
当月タカシマヤのご利用分	
当月一般加盟店ご利用分	
当月ポイント利用	
今期積立中ポイント	

今期積立期限を過ぎると2,000点未満は失効します。積立期限内にたまった2,000点単位のポイントは、有効期限(積立期間+1年間)を過ぎると失効します。有効期限までに高島屋各店でのお買物にご利用ください。

タカシマヤ店内ご優待率・お買上累計額のご案内 2023年 9月末日現在

タカシマヤ店内ご優待率 (%)	
お買上累計額 (円)	

タカシマヤ店内ご優待率適用期限 2024年1月まで

ポイント有効期限のご案内

現在利用可能ポイント	
利用可能ポイント前期分	

※ポイントと請求の対象期間は異なります。

ポイントの積立期間	毎年 5月末日
今期獲得分利用期限	25年 5月末日
前期獲得分利用期限	24年 5月末日

ご利用内容 2023年10月14日現在 2023年10月15日以降の請求につきましては本明細に反映しておりません。
 下記明細の備考欄に * 印のあるご利用分は、一部または全額をご入金いただいた明細です。「今回ご利用金額」へは差額を記載しております。

ご請求内訳	9/14現在の残高	10/14現在の左記へのご入金	今回ご利用金額	10/14現在の残高	今回ご請求金額	うち手数料/利息/遅延損害金	今回お支払い後残高
総額					32,463	0	
リボ払い							
1回払い							
2回払い							
ボーナス払い							
ご優待							
ご返金対象額							
遅延損害金							
増額払いお申出額							
小計					32,463	0	
リボ払い							
1回払い							
手数料費用							
ご返金対象額							
遅延損害金							
増額払いお申出額							
小計							
その他請求							

今回ご請求額の元金充当額 ショッピング 32,463円 キャッシング

ご利用明細

ご利用日	ご利用店名及び商品名	家族	支払区分	ご利用金額	備考
2023/09/13	イデミツ (アポロ/シェル)		1回	3,033	
2023/09/20	イデミツ (アポロ/シェル)		1回	6,649	

9,682
 9,018
 10,700

ご利用明細

ご利用 年月日	ご利用店名及び商品名	家 族	支払 区分	ご利用金額	備 考
20231009	イデミックス(アポロノシユル)		1回	3018	

備考欄に*印のあるご利用分は、一部または全額をご入金いただいた明細です。「今月ご利用金額」へは差額を記載しております。

<ショッピングご利用のお客様へのご案内>

・1回払いを除き、商品の取壊、役務の未提供などを理由にお支払いを止めることができます場合があります（拒否権の接続）。

<キャッシングご利用のお客様へのご案内>

・本ご利用明細書では、貸金業法第17条第6項に基づき、一定期間（ご利用：毎月1日～末日／ご返済：毎月15日～毎月14日）におけるキャッシングサービスのご利用・ご返済に関するお取引明細を記載しております。

・『キャッシングご入金明細』は2023年09月末日までのご利用分に対し、2023年10月14日までのご入金の明細を表示しています。

2023年10月のご利用に対するご入金については、翌月のご利用明細書でご案内いたします。

・お支払指定口座の表示がない場合は、お支払日まで当社が指定する口座にお振り込みください。

・お支払方法について、1回払いは「一括返済方式」、リボ払いは「定額リボルビング方式」を表します。

・今回のご利用に際し、新たにご提出いただいた書面はございません。

・キャッシングサービスのご利用および返済金のお支払いを提携金融機関ATMで行う場合の当社所定の利用手数料（但し、利息削減法施行令第2条に定める額を上限とします）、

カード再発行手数料*、および公租公課はお客様にご負担いただきます。 *一部のカードは再発行手数料はかかりません。

[当社が契約する貸金業務にかかる指定紛争解決機関の名称 日本貸金業協会 貸金業相談・紛争解決センター]

全国の生身者からの贈り物が当たる!

ふるさと給油

このレシートから、応募抽選
日本中に元氣を送ろう。【10月31日(火)】



2024年2月19日(月)より

楽天(Ponta)ポイント 付与対象が変わります

詳しくはQRコードよりご確認ください



Amazonギフト券 500円分をプレゼント!

毎月1,000名様(抽選)

2023年 9月13日
伝No: 10284

352892

apollostationカードがお得
詳しくはスタッフまで!



お客様控え (クレジット領収書)

352892

セルフリーダー 銀河大橋

TEL 0463-59-9940

相原興業株式会社

神奈川県平塚市四之宮4丁目2-20

TEL 0463-59-9940

売上

登録番号 T6021001032248

2023年 9月13日

10:18

FUJII SHINSUKE様

クレジット IC

出光ゼアス P-10(内)
17.43 L 8174.0 3033円

01200.00

(内、DP値引 -86.0 -104円)

合計 3,033円
(内、消費税等(10.00%) 276円)

DrivePayお問合せ番号:5793397-04198

支払区分:一括
承認No.0000016246
端末処理通番:11331

伝No: 10284 担当:8800

【値引き】
利用期間:2023/09/03~2024/01/31



上記QRを読取装置にかざしてください。

有効期限内 1回限り有効
発行店のみ有効
N000200352892006604N9DA01L-S0K000000
379819-352892-202309131018

全国の生身者からの贈り物が当たる!

ふるさと給油

このレシートから、応募抽選
日本中に元氣を送ろう。【10月31日(火)】



2024年2月19日(月)より

楽天(Ponta)ポイント 付与対象が変わります

詳しくはQRコードよりご確認ください



Amazonギフト券 500円分をプレゼント!

毎月1,000名様(抽選)

2023年 9月20日
伝No: 10766

352892

apollostationカードがお得
詳しくはスタッフまで!



お客様控え (クレジット領収書)

352892

セルフリーダー 銀河大橋

TEL 0463-59-9940

相原興業株式会社

神奈川県平塚市四之宮4丁目2-20

TEL 0463-59-9940

売上

登録番号 T6021001032248

2023年 9月20日

19:26

FUJII SHINSUKE様

クレジット IC

出光ゼアス P-1(内)
40.54 L 8164.0 6649円

01200.00

(内、タイムサービス -81.0 -41円)

(内、DP値引 -86.0 -242円)

合計 6,649円
(内、消費税等(10.00%) 604円)

DrivePayお問合せ番号:5793397-04198

支払区分:一括
承認No.0000016279
端末処理通番:03708

伝No: 10766 担当:8800

【値引き】
利用期間:2023/09/03~2024/01/31



上記QRを読取装置にかざしてください。

有効期限内 1回限り有効
発行店のみ有効
N000200352892006601N9KJQJ-S0K000000
379819-352892-202309201926

全国の生身者からの贈り物が当たる!

ふるさと給油

このレシートから、応募抽選
日本中に元氣を送ろう。【10月31日(火)】



2024年2月19日(月)より

楽天(Ponta)ポイント 付与対象が変わります

詳しくはQRコードよりご確認ください



Amazonギフト券 500円分をプレゼント!

毎月1,000名様(抽選)

2023年 9月28日
伝No: 10638

319812

☆apollostationカード
で、お得!!



お客様控え (クレジット領収書)

319812

セルフリーダー 湘南

TEL 0463-32-5113

相原興業株式会社

神奈川県平塚市平塚2-44-18

TEL 0463-32-5113

売上

登録番号 T6021001032248

2023年 9月28日

19:51

FUJII SHINSUKE様

クレジット IC

出光ゼアス P-7(内)
18.29 L 8165.0 3018円

(内、値引 -86.0 -109円)

合計 3,018円
(内、消費税等(10.00%) 274円)

DrivePayお問合せ番号:5793397-04198

支払区分:一括
承認No.0000016287
端末処理通番:07566

伝No: 10638 担当:8800

出光初の非接触ツールは知ってますか
入会金 年会費無料
お使いのICクレジットカード登録OK
登録5分 店内受付
その名は ドライブペイ!!
お気軽にお声掛け下さい。

【値引】
利用期間:2023/09/20~2024/02/29



上記QRを読取装置にかざしてください。

1回限り有効
発行店のみ有効
N000200319612006503N9SJ1FW-S0K000000
359472-319612-202309281951

口座番号連絡書

ドイツ様

2023年4月4日

店番号

預金種類

口座番号

※ Web通帳(通帳不発行型)の口座ですので、本書にて口座番号をご確認ください。
通帳の表紙コピーが必要な場合、本書を印刷の上ご利用ください。

※ 口座のご名義は、カタカナにて表示しております。21文字以上の場合、20文字まで表示しております。

※



会派名称	支出伝票番号
公明党	758

政務活動費支出伝票

経費区分	調査研究費	
支出年月日	令和05年11月09日	
支出額	200	円
使 途 及 び 内 容	交通費(駐車場利用料)	
按分による支出の場合の記載事項	<p>・全体の経費 (200 円) .. A</p> <p>・按分の率 (100%) B</p> <p align="center">A × B =</p> <div style="border: 1px solid black; display: inline-block; padding: 2px;">政務活動費の支出額 200 円</div>	
《領収書等証拠書類の添付欄》		
	<p align="center">相模原駅前 駐車場</p> <p align="center">ご利用ありがとうございました</p> <p align="center">領 収 証</p> <p>入庫日時 2023年11月09日 18時42分 出庫日時 2023年11月09日 19時04分 No.01-002234 券No.01-078559</p> <p>駐車料金(一般) 200円</p> <p>料金計 200円</p> <p>投入現金 200円 釣銭額 0円</p> <p>全て消費税10%適用対象 登録番号: T9010001021936 大量企業株式会社</p>	
備 考 欄	認知症対策調査研究時	



会派名称	支出伝票番号
公明党	759

政務活動費支出伝票

経費区分	調査研究費	
支出年月日	令和05年11月10日	
支出額	1,000	円
使 途 及 び 内 容	交通費(駐車場利用料)	
按分による支出の場合の記載事項	<p>・全体の経費 (1,000 円) .. A</p> <p>・按分の率 (100%) B</p> <p align="center">A × B =</p> <div style="border: 1px solid black; display: inline-block; padding: 2px;">政務活動費の支出額 1,000 円</div>	
《領収書等証拠書類の添付欄》		
	<p align="center">相模原駅前 駐車場 ご利用ありがとうございました</p> <p align="center">領 収 証</p> <p>庫出し時 2023年11月10日 11時35分 庫入れ時 2023年11月10日 12時38分 No.01-002317 券No.01-078593</p> <p>駐車料金(一般) 1,000円</p> <p>料金計 1,000円</p> <p>投入現金 1,000円 釣銭額 0円</p> <p>全て消費税10%適用対象 登録番号: T9010001021936 大 量 業 株 有 限 公 司</p>	
備 考 欄	がん対策・高齢福祉対策調査研究時	

会 派 名 称	支出伝票番号
公明党	760

政務活動費支出伝票

経費区分	調査研究費		
支出年月日	令和05年11月10日		
支 出 額	400 円		
使 途 及 び 内 容	交通費(駐車場利用料)		
按分による支出の場合の記載事項	<p>・全体の経費 (400 円) .. A</p> <p>・按分の率 (100%) B</p> <p style="text-align: right;">政務活動費の支出額</p> <p style="text-align: right;">A x B = 400 円</p>		
《領収書等証拠書類の添付欄》			
備 考 欄		<p style="text-align: center;">コンティパーキン 相模原市役所第2駐車場 株式会社コンテ</p> <p style="text-align: center;">領 収 証</p> <p>入車日時 2023年11月10日 15時50分 出車日時 2023年11月10日 19時31分 No.03-000561 券No 12-893871</p> <p>駐車料金(一般) 400円</p> <p>料金計 400円</p> <p>投入現金 500円 的銭額 100円</p> <p>登録番号: T1021001012064 全て消費税10%適用の場合</p>	
		<p>がん対策・高齢福祉対策調査研究時</p>	

会派名称	支出伝票番号
公明党	850

政務活動費支出伝票

経費区分	調査研究費											
支出年月日	令和05年11月11日											
支出額	600 円											
使 途 及 び 内 容	交通費(駐車場利用料)											
按分による支出の場合の記載事項	・全体の経費 (600 円) .. A ・按分の率 (100%) B A x B = 600 円											
《領収書等証拠書類の添付欄》												
<h3>領収書</h3> <p>オリバーパーキング 相模原2丁目 株式会社パーキング365 登録番号 T5021001016053 消費税率 内税10%</p> <table><tr><td>入庫時間</td><td>11月11日 13:35</td></tr><tr><td>出庫時間</td><td>11月11日 15:27</td></tr><tr><td>請求金額</td><td>600円</td></tr><tr><td>現金</td><td>600円</td></tr><tr><td>領収日</td><td>2023年11月11日</td></tr></table>			入庫時間	11月11日 13:35	出庫時間	11月11日 15:27	請求金額	600円	現金	600円	領収日	2023年11月11日
入庫時間	11月11日 13:35											
出庫時間	11月11日 15:27											
請求金額	600円											
現金	600円											
領収日	2023年11月11日											
備 考 欄	がん対策調査研究時											

会 派 名 称	支出伝票番号
公明党	1699

政務活動費支出伝票

経費区分	調査研究費											
支出年月日	令和05年11月13日											
支 出 額	400 円											
使 途 及 び 内 容	交通費(駐車場利用料)											
按分による支出の場合の記載事項	<p>・全体の経費 (400 円) .. A</p> <p>・按分の率 (100%) B</p> <p style="text-align: center;">A × B =</p> <div style="float: right; border: 1px solid black; padding: 2px;">政務活動費の支出額 400 円</div>											
《領収書等証拠書類の添付欄》												
<h2>領収書</h2> <p>NTTル・パルク 山下第1駐車場 株式会社NTTル・パルク 登録番号 T9011001025282 消費税率 内税10%</p> <table style="width: 100%;"> <tr> <td>入庫時間</td> <td>11月13日 12:55</td> </tr> <tr> <td>精算時間</td> <td>11月13日 13:53</td> </tr> <tr> <td>請求金額</td> <td>400円</td> </tr> <tr> <td>現金</td> <td>400円</td> </tr> <tr> <td>領収日</td> <td>2023年11月13日</td> </tr> </table>			入庫時間	11月13日 12:55	精算時間	11月13日 13:53	請求金額	400円	現金	400円	領収日	2023年11月13日
入庫時間	11月13日 12:55											
精算時間	11月13日 13:53											
請求金額	400円											
現金	400円											
領収日	2023年11月13日											
備 考 欄	道路整備について											

会派名称	支出伝票番号
公明党	977

政務活動費支出伝票

経費区分	調査研究費	
支出年月日	令和05年11月14日	
支出額	200 円	
使 途 及 び 内 容	交通費(駐車場利用料)	
按分による支出の場合の記載事項	<p>・全体の経費 (200 円) .. A</p> <p>・按分の率 (100%) B</p> <p style="text-align: right;">政務活動費の支出額</p> <p style="text-align: center;">A x B = 200 円</p>	
《領収書等証拠書類の添付欄》		
 <p>三井のリパーク リパーク横須賀森崎1丁目</p> <p>領収書 精算機 #01 A 精算No.000441 3 車室番号 (自動車) 2023年11月14日(火) 17:30 入庫時刻 2023年11月14日(火) 17:52 精算時刻 A料金 200円 駐車料金 ===== 合 計 200円 (内税10%対象額 200円) 現金領収金額 200円 現金入金額 200円 釣銭 0円</p> <p>三井不動産リアルティ株式会社 登録番号 T8010001140514</p>		

備 考 欄
交通安全対策調査

会派名称	支出伝票番号
公明党	970

政務活動費支出伝票

経費区分	調査研究費
支出年月日	令和05年11月15日
支出額	2,500 円

使 途 及 び 内 容

交通費(ガソリン代 50%)

按分による支出の場合の記載事項
<p>・全体の経費 (5,000 円) .. A</p> <p>・按分の率 (50%) B</p> <p style="text-align: center;">A × B =</p> <div style="border: 1px solid black; display: inline-block; padding: 5px;">政務活動費の支出額 2,500 円</div>

《領収書等証拠書類の添付欄》



apollostation

昭和味田 (株)
セリア横須賀中央
神奈川県横浜市
大瀬町1-5
TEL:046-825-8044 SS:13025-13977
登録番号:17010801005652

令頁山又

2023年11月15日 10:06 伝票No.3899
取引通番 7803

上 530-13977-0000-0003 * 13025 様
現金

0120-00 9815
レギュラー ガソリン P07 ¥5000
数量 29.41L
単価 @170
(内ガソリン税 @53.8)

合計 ¥5,000
内税分消費税 ¥455
(内税10%対露額 ¥5000)

現金計 ¥5,000
お支払い ¥5,000
お釣り ¥0

備 考 欄

会派名称	支出伝票番号
公明党	978

政務活動費支出伝票

経費区分	調査研究費		
支出年月日	令和05年11月15日		
支出額	400 円		
使 途 及 び 内 容			
交通費(駐車場利用料)			
按分による支出の場合の記載事項			
・全体の経費	(400 円)	.. A
・按分の率	(100%) B
			政務活動費の支出額
A × B =			400 円
書等証拠書類の添付欄			
 アットパーク横須賀日の出町			
領 収 証			
8	2023年11月15日 09:59		No.01 精算
	2023年11月15日 08:48		入庫
駐車料金	A料金	400円	
入金額	1,000円		
釣銭	600円		
領収金額	400円		

備 考 欄
商店街活性化調査



会派名称	支出伝票番号
公明党	761

政務活動費支出伝票

経費区分	調査研究費																		
支出年月日	令和05年11月19日																		
支出額	100 円																		
使 途 及 び 内 容	交通費(駐車場利用料)																		
按分による支出の場合の記載事項	<p>・全体の経費 (100 円) .. A</p> <p>・按分の率 (100%) B</p> <p style="text-align: right;">政務活動費の支出額</p> <p style="text-align: center;">A × B = 100 円</p>																		
《領収書等証拠書類の添付欄》																			
相模原清新駐車場																			
令 頁 収 書																			
<table border="0"> <tr> <td>精算機 #01</td> <td>A 精算No.000863</td> </tr> <tr> <td>入庫時刻</td> <td>2023年11月19日(日) 14:07</td> </tr> <tr> <td>出庫時刻</td> <td>2023年11月19日(日) 14:30</td> </tr> <tr> <td>駐車料金</td> <td>A料金 100円</td> </tr> <tr> <td>合 計</td> <td>100円</td> </tr> <tr> <td>現金入金額</td> <td>100円</td> </tr> <tr> <td>釣銭</td> <td>0円</td> </tr> <tr> <td>現金領収金額</td> <td>100円</td> </tr> </table>				精算機 #01	A 精算No.000863	入庫時刻	2023年11月19日(日) 14:07	出庫時刻	2023年11月19日(日) 14:30	駐車料金	A料金 100円	合 計	100円	現金入金額	100円	釣銭	0円	現金領収金額	100円
精算機 #01	A 精算No.000863																		
入庫時刻	2023年11月19日(日) 14:07																		
出庫時刻	2023年11月19日(日) 14:30																		
駐車料金	A料金 100円																		
合 計	100円																		
現金入金額	100円																		
釣銭	0円																		
現金領収金額	100円																		
備 考 欄	<p>交通事故防止対策調査研究時</p> <p>合計は消費税率10%対象です 三井不動産リアルティ株式会社 登録番号 18010001140514</p>																		

会 派 名 称	支出伝票番号
公明党	1464

政務活動費支出伝票

経費区分	調査研究費	
支出年月日	令和05年11月19日	
支 出 額	6,925 円	
使 途 及 び 内 容		
交通費(ガソリン代 50%)		
按分による支出の場合の記載事項		
・全体の経費	(13,850 円) .. A	
・按分の率	(50%) B	
A × B =		政務活動費の支出額 6,925 円
《領収書等証拠書類の添付欄》		

備 考 欄
11月分(3回給油)

A
ENEOS

納品書(領収書)

2023年11月03日 10:11

売上
M-EneKey (ENEOS N) 様
M-EneKey (ENEOS N)
車両番号 実車番
0026-00
レギュラー P-01
41.31L *
161円 ¥6,650
(アプリケーション値引) 2円 - ¥82
値引後単価 159円 ¥6,568
合計 ¥6,568
(消費税10%対象 ¥6,568
内消費税等 ¥597)
クレジット支払
有効期限: XX/XX NC
支払方法: 一括払い
承認番号: 7834903
ENEOS SSアプリID
EiEneKeyID
現金でお支払いの場合は、
領収書にかえさせていただきます。

株式会社 豊商会
サンリッチ希望ヶ丘SS
横浜市旭区東希望ヶ丘144-10
TEL:045-366-0734 SS-310485
登録番号: T1020001016224
シートNo 2202-01 デ-9No9477-9480
外通番17-31225
998豊商会 2023/11/03

B
ENEOS

納品書(領収書)

2023年11月05日 17:32

売上
M-EneKey (ENEOS N) 様
M-EneKey (ENEOS N)
車両番号 実車番
0026-00
レギュラー P-10
10.03L *
(163円) ¥1,635
(アプリケーション値引) 6円 - ¥60
値引後単価 (157円) ¥1,575
(内ガソリン税53.80円 ¥540)
合計 ¥1,575
(消費税10%対象 ¥1,575
内消費税等 ¥143)
クレジット支払
有効期限: XX/XX NC
支払方法: 一括払い
承認番号: 8205572
ENEOS SSアプリID
EiEneKeyID
現金でお支払いの場合は、領収書にかえさせていただきます。
消費税額表示のみの場合は消費税を請求書にて
ご請求いたします。
消費税には、地方消費税が含まれています。

日新商事株式会社 横浜SSG
DD保土ヶ谷SS
神奈川県 横浜市 西区
浜松町10-15 SS-310085
TEL:045-231-0891
登録番号: T4010401033255
シートNo 4053-04 デ-9No2805-2808
外通番17-30490
001 2023/11/06

C
ENEOS

納品書(領収書)

2023年11月19日 16:34

売上
M-EneKey (ENEOS N) 様
M-EneKey (ENEOS N)
車両番号 実車番
0026-00
レギュラー P-07
35.67L *
162円 ¥5,778
(アプリケーション値引) 2円 - ¥71
値引後単価 160円 ¥5,707
合計 ¥5,707
(消費税10%対象 ¥5,707
内消費税等 ¥519)
クレジット支払
有効期限: XX/XX NC
支払方法: 一括払い
承認番号: 8120156
ENEOS SSアプリID
EiEneKeyID
現金でお支払いの場合は、
領収書にかえさせていただきます。

株式会社 豊商会
サンリッチ希望ヶ丘SS
横浜市旭区東希望ヶ丘144-10
TEL:045-366-0734 SS-310485
登録番号: T1020001016224
シートNo 5883-03 デ-9No0509-0512
外通番17-37308
998豊商会 2023/11/19

¥13,850 11/19

会 派 名 称	支出伝票番号
公明党	814

政務活動費支出伝票

経費区分	調査研究費
支出年月日	令和05年11月20日
支 出 額	2,798 円

使 途 及 び 内 容

交通費(ガソリン代 50%)

按分による支出の場合の記載事項
<p>・全体の経費 (5,597 円) .. A</p> <p>・按分の率 (50%) B</p> <p style="text-align: right;">政務活動費の支出額</p> <p style="text-align: center;">A × B = 2,798 円</p>

《領収書等証拠書類の添付欄》

当店最安値はアポロステーションカード
年会費無料！申込受付中！



お客様控え
apollo station (クレジット領収書)
338646

セブンイレブン 鶴見SS
TEL 045-633-7085
出光エナジー(株)
横浜市鶴見区市場大和町10-26
TEL 045-633-7085

売上
登録番号 T2010001126403
2023年11月20日
15:55

SUZUKI HIDEHI 様 IC

レギュラーガソリン P-1(内)
35.88 L 8156.0 5597円
01200.00
(内、77円油種値引 -83.0 -107円)

合計 5,597円
(内、消費税等(10.00%) 509円)
(内、P支払可能金額)

備 考 欄

会派名称	支出伝票番号
公明党	971

政務活動費支出伝票

経費区分	調査研究費	
支出年月日	令和05年11月20日	
支出額	2,002 円	
使 途 及 び 内 容	交通費(ガソリン代 50%)	
按分による支出の場合の記載事項	<p>・全体の経費 (4,004 円) .. A</p> <p>・按分の率 (50%) B</p> <p style="text-align: right;">政務活動費の支出額</p> <p style="text-align: center;">A x B = 2,002 円</p>	

ENEOS

納品書(領収書)

2023年11月20日 09:13

売上 上 様 M
 6-372569-49990-001
 現金フリー
 車両番号 実車番 327
 0026-00 P-08
 レギュラー *
 22.88L 175円 ￥4,004
 合計 ￥4,004
 (消費税10%対象 ￥4,004
 内消費税等 ￥364)
 釣銭 10000-5996 5000-996
 燃料油価格の表示には政府の補助金を
 含んでいます

ENEOS7ロンドンティア南関東
 D.D.横須賀上町店
 神奈川県 横須賀市上町3丁目4-5
 TEL:046-822-2934 SS-372569
 登録番号:14010001140063
 シートNo 5343-02
 テーNo4793-4795
 01 2023/11/20

備考欄



会 派 名 称	支出伝票番号
公明党	973

政 務 活 動 費 支 出 伝 票

経費区分	調査研究費		
支出年月日	令和05年11月22日		
支 出 額	100 円		
使 途 及 び 内 容	交通費(高速道路料金)		
按分による支出の場合の記載事項	<p>・全体の経費 (100 円) .. A</p> <p>・按分の率 (100%) B</p> <p align="right">政務活動費の支出額</p> <p align="center">A × B = 100 円</p>		
)添付欄)			
<p align="center">ご利用ありがとうございます。</p> <p align="center">領 収 書</p> <p align="center">神奈川県道路公社</p> <p align="center">逗葉新道</p> <p align="center">TEL(046)-875-3226</p> <p align="center">23年11月22日 車種 普通</p> <p align="center">通行料金 ¥100-</p> <p align="center">現金 ¥100-</p> <p align="center">通用利率 10%</p> <p align="center">登録番号:T3020005003670</p> <p align="center">2020-L04-0924</p> <p align="center">料金所では一旦停止して下さい。</p>			

備 考 欄

会 派 名 称	支出伝票番号
公明党	979

政務活動費支出伝票

経費区分	調査研究費	
支出年月日	令和05年11月22日	
支 出 額	1,100 円	
使 途 及 び 内 容	交通費(駐車場利用料)	
按分による支出の場合の記載事項	<p>・全体の経費 (1,100 円) .. A</p> <p>・按分の率 (100%) B</p> <p style="text-align: right;">政務活動費の支出額</p> <p style="text-align: center;">A × B = 1,100 円</p>	
《領収書等証拠書類の添付欄》		
<p>領収書</p> <p>汐入駐車場 T3021002067106 消費税率 内税10%</p>	<p>007番</p> <p>11月22日 15:54 11月22日 18:01</p>	<p>駐車番号 入庫時間 出庫時間 請求金額 現金 領収日</p> <p>1,100円 1,100円 2023年11月22日</p>

備 考 欄
急傾斜地対策調査



会派名称	支出伝票番号
公明党	762

政務活動費支出伝票

経費区分	調査研究費		
支出年月日	令和05年11月24日		
支出額	1,100 円		
使 途 及 び 内 容	交通費(タクシー代)		
按分による支出の場合の記載事項	<p>・全体の経費 (1,100 円) .. A</p> <p>・按分の率 (100%) B</p> <p style="text-align: right;">政務活動費の支出額</p> <p style="text-align: center;">A × B = 1,100 円</p>		
《領収書等証拠書類の添付欄》			
<p>領収書 現.チ.ク</p> <p>2023年11月24日 -031</p> <p>メーター運賃 ¥1,100 円</p> <p>運賃料金計 ¥1,100 円</p> <p>合計 ¥1,100 円 (税率10%)</p> <p>登録番号 T3021002021780</p> <p>現金支払 ¥1,100 円</p> <p>車輦番号 4127</p> <p>毎度ご乗車ありがとうございます</p> <p>お車のご利用は</p> <p>相和交通(有)</p> <p>TEL 042-770-0505</p> <p>24時間営業中</p> <p>ご意見、ご要望は</p> <p>神奈川県タクシー協会相模支部</p> <p>TEL 046-227-0080</p>			

備 考 欄
相模原市中央区相模原2丁目～相模原市中央区千代田3丁目 小規模事業者支援対策調査研究時

会派名称	支出伝票番号
公明党	787

政務活動費支出伝票

経費区分	調査研究費	
支出年月日	令和05年11月26日	
支出額	4,188 円	
使途及び内容	交通費(ガソリン代 50%)	
按分による支出の場合の記載事項	<p>・全体の経費 (8,376 円) .. A</p> <p>・按分の率 (50%) B</p> <p style="text-align: right;">政務活動費の支出額</p> <p style="text-align: center;">A × B = 4,188 円</p>	

《領収書等証拠書類の添付欄》

EneJet

EneJet

納品書(領収書)

2023年11月12日 21:34

売上
上 様 M
6-014481-49992-001
現金フリー
車両番号 実車番
0026-00
レギュラー S P-04
20,29L *
160円 ¥3,246
(7%税込値引 3円 -¥60)
合計 ¥3,186
(消費税10%対象 ¥3,186
内消費税等 ¥290)
お預り ¥10,000
お釣り ¥6,814

現金でお買上げの場合領収書にかき添えて頂きます。

ENEOSフロンティア
DDセルフ南林間SS
神奈川県 大和市南林間5-1-1
TEL:046-275-0385 SS-014481
登録番号: T4010001140063
シートNo 3181-02
ターボNo1592-1594
999給油監視員 2023/11/13

納品書(領収書)

2023年11月26日 21:39

売上
上 様 M
6-014481-49992-001
現金フリー
車両番号 実車番
0026-00
レギュラー S P-16
33,06L *
160円 ¥5,289
(7%税込値引 3円 -¥99)
合計 ¥5,190
(消費税10%対象 ¥5,190
内消費税等 ¥472)
お預り ¥10,000
お釣り ¥4,810

現金でお買上げの場合領収書にかき添えて頂きます。

ENEOSフロンティア
DDセルフ南林間SS
神奈川県 大和市南林間5-1-1
TEL:046-275-0385 SS-014481
登録番号: T4010001140063
シートNo 5727-06
ターボNo7083-7085
999給油監視員 2023/11/27

備考欄

会 派 名 称	支出伝票番号
公明党	827

政務活動費支出伝票

経費区分	調査研究費	
支出年月日	令和05年11月26日	
支 出 額	3,800 円	
使 途 及 び 内 容	交通費(タクシー代)	
按分による支出の場合の記載事項	<p>・全体の経費 (3,800 円) .. A</p> <p>・按分の率 (100%) B</p> <p style="text-align: right;">政務活動費の支出額</p> <p style="text-align: center;">A x B = 3,800 円</p>	
<p>《領収書等証拠書類の添付欄》</p> <div style="display: flex; justify-content: space-between;"> <div style="width: 45%;"> <p>領 収 書 2023年11月26日 -009</p> <p>メーター運賃 ¥2,300 円 固定迎車料金 ¥500 円 一般予約料金 ¥1,000 円 合計 ¥3,800円 (税率10%)</p> <p>登録番号 T8020001019922 現金支払 ¥3,800 円 車 輛 番 号 00000126 乗務員番号 00088712</p> <p>毎度ご乗車ありがとうございます。 又のご利用をお待ち申し上げます。</p> <p>金港交通株式会社 お車のご用命、お忘れ物 お気づきの点は</p> <p>TEL 045-752-6500</p> <p>ご意見、ご要望は 神奈川県タクシーセンター TEL 045-252-0300</p> </div> </div>		

備 考 欄
<p>乗車地:神奈川県庁 降車地:横浜市立大付属市民総合センター 利用目的:DMAT視察(知事同行)</p>

会 派 名 称	支出伝票番号
公明党	819

政務活動費支出伝票

経費区分	調査研究費		
支出年月日	令和05年11月27日		
支 出 額	10,341 円		
使 途 及 び 内 容	交通費(ガソリン代 50%)		
按分による支出の場合の記載事項	・全体の経費 (20,682 円) .. A ・按分の率 (50%) B A × B = 政務活動費の支出額 10,341 円		
《領収書等証拠書類の添付欄》			

備 考 欄	
-------	--

EneJet

納品書(領収書)

2023年11月27日 15:39

売上
トク様
トク様
提携カード
車両番号 実車番
0026-00
レギュラー P-01
32.51L *
165円 ¥5,364
合計 ¥5,364
(消費税10%対象 ¥5,364
内消費税等 ¥488)
クレジット支払
A0000000041010
有効期限: XX/XX NC IC
支払方法: 一括払い
承認番号: 0820560
現金でお買い上げの場合は、
領収書にご記入して頂きます。

株式会社 豊商会
Dr. Driveサンリッチ藤沢
神奈川県 藤沢市西富1-1-2
TEL:0466-23-6654 SS-310277
登録番号: T1020001016224
シートNo 4695-01 デ-5No2262-2265
外通番17-91559
700豊商会 2023/11/27

EneJet

納品書(領収書)

2023年11月17日 10:44

売上
トク様
トク様
提携カード
車両番号 実車番
0026-00
レギュラー P-01
31.10L *
164円 ¥5,100
合計 ¥5,100
(消費税10%対象 ¥5,100
内消費税等 ¥464)
クレジット支払
A0000000041010
有効期限: XX/XX NC IC
支払方法: 一括払い
承認番号: 0202520
現金でお買い上げの場合は、
領収書にご記入して頂きます。

株式会社 豊商会
Dr. Driveサンリッチ藤沢
神奈川県 藤沢市西富1-1-2
TEL:0466-23-6654 SS-310277
登録番号: T1020001016224
シートNo 2601-01 デ-5No7111-7114
外通番17-86454
700豊商会 2023/11/17

EneJet

納品書(領収書)

(株)横浜米油
辻堂太平台SS
藤沢市辻堂太平台1-1-2
TEL:0466-33-2211
登録番号: T8020001041232
2023/11/05(日)22:36

IC
様
07503
売上
レギュラー
000260 ¥5,110
30.97L @165.0 L-4 N-12
小計 ¥5,110
(10%対象 ¥5,110
内消費税 ¥465)
合計 ¥5,110
承認No. 0139278
支払方法 一括
事前OK
端末処理通番 17079
A0000000041010
※本書保管上のお願い!!
財布・手帳等にはさんで保管頂く
場合は、印刷面を内側に折り保管
をお願い致します。
No.0201 担当:000
POS番号01
2023/11/06

EneJet

納品書(領収書)

(株)横浜米油
辻堂太平台SS
藤沢市辻堂太平台1-1-2
TEL:0466-33-2211
登録番号: T8020001041232
2023/11/10(金)21:29

IC
様
07503
売上
レギュラー
000260 ¥5,108
30.77L @166.0 L-4 N-12
小計 ¥5,108
(10%対象 ¥5,108
内消費税 ¥464)
合計 ¥5,108
承認No. 0233099
支払方法 一括
事前OK
端末処理通番 19071
A0000000041010

※本書保管上のお願い!!
財布・手帳等にはさんで保管頂く
場合は、印刷面を内側に折り保管
をお願い致します。
No.1791 担当:0001
POS番号01
2023/11/11

20682

会 派 名 称	支出伝票番号
公明党	845

政務活動費支出伝票

経費区分	調査研究費		
支出年月日	令和05年11月27日		
支 出 額	15,270 円		
使 途 及 び 内 容	交通費(高速道路料金)		
按分による支出の場合の記載事項	・全体の経費 (15,270 円) .. A ・按分の率 (100%) B 政務活動費の支出額 A x B = 15,270 円		
《領収書等証拠書類の添付欄》			

備 考 欄	
-------	--

ご利用明細書

平素は当社カードをご利用いただき誠にありがとうございます。
ご利用明細書をご案内申し上げます。

発行日 2023年12月28日

織田 幸子 様

※上記登録番号は閲覧日現在のものとなります

■お支払日：2024年 1月10日

当月ご請求額		円
事前お支払額		円
内キャッシング		円
当月お支払合計額		円

●お引当口座へのご入金、お支払日の前日(金融機関休業日)までにお届けいたします。

■ご利用可能枠のご案内

カードご利用可能枠		万円
内 キヤッシング		万円
内 リボ・分割払い		万円
カードローン		～ 万円

●カードご利用枠、カードローン枠は、2024年 1月 4日時点の枠です。

●「内 リボ・分割払い」とは、リボ払い(定額払い)・分割払い(回数払い)・ボーナス一括払い(2割払い)でご利用いただける利用可能枠を指します。

■お支払い方法に関するご案内

クレジットカード番号	
金融機関名	
支店名	

●お客さま情報の保護徹底を図るため、クレジットカード番号の一部を非表示とさせていただきます。

リボ払い(定額払い)のご案内

返済方式	定額方式
手数料率	15.000%
返済コース	Aコース

●リボ(定額払い)の情報は、2023年12月28日時点の枠です。

ご請求明細

ご利用区分	お支払額元金(円)	新規ご利用額(円)	元金(円)	ご利用金額(円)	内訳(円)			当月お支払後残高(円)
					元金	手数料	可能枠超過額	
通常払い								
リボ払い								
分割払い								
ボーナス払い								

15890

発行日 2023年12月28日

ご利用明細書

(1/4) 枚

ご利用者	ご利用日	ご利用店名		ご利用金額(円)	摘要		
		海外ご利用店名/海外都市名			現地通貨	通貨名称	換算レート
本人 (1066)	2023/11/04	ETC	第三京浜接-横浜公園下	370	車種:普通車		
本人 (1066)	2023/11/04	ETC	阪東橋 -横新狩場接	320	車種:普通車		
本人 (1066)	2023/11/04	ETC	戸塚 -戸塚	320	車種:普通車		
本人 (1066)	2023/11/04	ETC	戸塚 -戸塚	320	車種:普通車		
本人 (1066)	2023/11/04	ETC	特別割引 茅ヶ崎 -茅ヶ崎	220	車種:普通車		
本人 (1066)	2023/11/05	ETC	第三京浜接-みなと下	300	車種:普通車		
本人 (1066)	2023/11/05	ETC	みなと上 -第三京浜接	300	車種:普通車		
本人 (1066)	2023/11/05	ETC	戸塚 -戸塚	320	車種:普通車		
本人 (1066)	2023/11/05	ETC	戸塚 -戸塚	320	車種:普通車		
本人 (1066)	2023/11/06	ETC	第三京浜接-みなと下	300	車種:普通車		
本人 (1066)	2023/11/06	ETC	みなと下 -横新狩場接	510	車種:普通車		
本人 (1066)	2023/11/06	ETC	戸塚 -戸塚	320	車種:普通車		
本人 (1066)	2023/11/06	ETC	戸塚 -戸塚	320	車種:普通車		
本人 (1066)	2023/11/07	ETC	横新狩場接-みなと上	510	車種:普通車		
本人 (1066)	2023/11/07	ETC	みなと上 -第三京浜接	300	車種:普通車		
本人 (1066)	2023/11/07	ETC	朝比奈 -狩場	600	車種:普通車		
本人 (1066)	2023/11/07	ETC	戸塚 -戸塚	320	車種:普通車		
本人 (1066)	2023/11/08	ETC	第三京浜接-みなと下	300	車種:普通車		
本人 (1066)	2023/11/08	ETC	みなと上 -第三京浜接	300	車種:普通車		
本人 (1066)	2023/11/08	ETC	戸塚 -戸塚	320	車種:普通車		
本人 (1066)	2023/11/08	ETC	戸塚 -戸塚	320	車種:普通車		
本人 (1066)	2023/11/09	ETC	第三京浜接-みなと下	300	車種:普通車		
本人 (1066)	2023/11/09	ETC	みなと上 -第三京浜接	300	車種:普通車		
本人 (1066)	2023/11/09	ETC	戸塚 -戸塚	320	車種:普通車		
本人 (1066)	2023/11/09	ETC	戸塚 -戸塚	320	車種:普通車		
本人 (1066)	2023/11/10	ETC	第三京浜接-みなと下	300	車種:普通車		

8750

発行日 2023年12月28日

ご利用明細書

(2/4) 枚

ご利用者	ご利用日	ご利用店名		ご利用金額(円)	摘要		
		海外ご利用店名/海外都市名			現地通貨	通貨名称	換算レート
本人 (1066)	2023/11/10	ETC	みなと上 - 第三京浜接	300	車種: 普通車		
本人 (1066)	2023/11/10	ETC	戸塚 - 戸塚	320	車種: 普通車		
本人 (1066)	2023/11/10	ETC	戸塚 - 戸塚	320	車種: 普通車		
本人 (1066)	2023/11/13	ETC	第三京浜接-みなと下	300	車種: 普通車		
本人 (1066)	2023/11/13	ETC	戸塚 - 戸塚	320	車種: 普通車		
本人 (1066)	2023/11/14	ETC	第三京浜接-みなと下	300	車種: 普通車		
本人 (1066)	2023/11/14	ETC	みなと上 - 第三京浜接	300	車種: 普通車		
本人 (1066)	2023/11/14	ETC	戸塚 - 戸塚	320	車種: 普通車		
本人 (1066)	2023/11/14	ETC	戸塚 - 戸塚	320	車種: 普通車		
本人 (1066)	2023/11/15	ETC	第三京浜接-みなと下	300	車種: 普通車		
本人 (1066)	2023/11/15	ETC	みなと上 - 第三京浜接	300	車種: 普通車		
本人 (1066)	2023/11/15	ETC	戸塚 - 戸塚	320	車種: 普通車		
本人 (1066)	2023/11/15	ETC	戸塚 - 戸塚	320	車種: 普通車		
[Redacted]							
本人 (1066)	2023/11/17	ETC	第三京浜接-みなと下	300	車種: 普通車		
本人 (1066)	2023/11/17	ETC	みなと上 - 第三京浜接	300	車種: 普通車		
本人 (1066)	2023/11/17	ETC	戸塚 - 戸塚	320	車種: 普通車		
本人 (1066)	2023/11/17	ETC	戸塚 - 戸塚	320	車種: 普通車		
[Redacted]							
本人 (1066)	2023/11/27	ETC	第三京浜接-みなと下	300	車種: 普通車		
本人 (1066)	2023/11/27	ETC	みなと上 - 第三京浜接	300	車種: 普通車		
本人 (1066)	2023/11/27	ETC	戸塚 - 戸塚	320	車種: 普通車		
本人 (1066)	2023/11/27	ETC	戸塚 - 戸塚	320	車種: 普通車		

6520
計 15270

- 11/4 学校管理職に関する調査研究
- 11/5 地域行事に関する調査研究
- 11/6 女性活躍推進に関する調査研究
- 11/7 災害時の課題に関する調査研究
- 11/8 役職定年後の教員活躍に関する調査研究
- 11/9 ALSに関する調査研究
- 11/10 ウェルビーイングに関する調査研究
- 11/13 献血に関する調査研究
- 11/14 県HPに関する調査研究
- 11/15 ウェルビーイングに関する調査研究
- 11/17 村岡新駅エリアに関する調査研究
- 11/27 地域活動に関する調査研究

会 派 名 称	支出伝票番号
公明党	1069

政 務 活 動 費 支 出 伝 票

経費区分	調査研究費		
支出年月日	令和05年11月27日		
支 出 額	7,372 円		
使 途 及 び 内 容			
交通費(ガソリン代 50%)			
按分による支出の場合の記載事項			
・全体の経費	(14,744 円)	.. A
・按分の率	(50%) B
A × B =			政務活動費の支出額
			7,372 円
《領収書等証拠書類の添付欄》			

備 考 欄
物価高騰対策、低出生体重児対策等

EneJet

領収書

ナガシマ(株)
川崎大師SS
川崎市川崎区川中島2-16-17
TEL:044-266-9015
登録番号:T3020001073791
2023/11/02(木)16:55

上 様
1-32090-00012 04585 0000
売上 現金引- 手
レギュラー
000260 ¥1430
8.88L @161.0 L- 3 N- 7
7円割引チケット適用(903562)
7円/L,個 割引 済み

小計 ¥1,430
(10%対象 ¥1,430)
内消費税 ¥130
合計 ¥1,430
お預かり ¥2000 お釣 ¥570
上記にて領収書とさせていただきます
No.9525 担当:0001 川崎大師
POS番号01
2023/11/02 釣銭伝票No.6395

おつり引換券

2023/11/02(木)16:55
釣銭伝票No. ¥570
2023/11/02 釣銭番号 6395



EneJet

領収書

ナガシマ(株)
川崎大師SS
川崎市川崎区川中島2-16-17
TEL:044-266-9015
登録番号:T3020001073791
2023/11/08(水)10:51

上 様
1-32090-00012 04585 0000
売上 現金引- 手
レギュラー
000260 ¥2190
13.95L @157.0 L- 5 N-13
7円割引チケット適用(905289)
7円/L,個 割引 済み

小計 ¥2,190
(10%対象 ¥2,190)
内消費税 ¥199
合計 ¥2,190
お預かり ¥3000 お釣 ¥810
上記にて領収書とさせていただきます
No.4007 担当:0001 川崎大師
POS番号01
2023/11/08 釣銭伝票No.7119

おつり引換券

2023/11/08(水)10:51
釣銭伝票No. ¥810
2023/11/08 釣銭番号 7119



EneJet

領収書

ナガシマ(株)
川崎大師SS
川崎市川崎区川中島2-16-17
TEL:044-266-9015
登録番号:T3020001073791
2023/11/10(金)10:41

上 様
1-32090-00012 04585 0000
売上 現金引- 手
レギュラー
000260 ¥2050
13.06L @157.0 L- 1 N- 1
7円割引チケット適用(908541)
7円/L,個 割引 済み

小計 ¥2,050
(10%対象 ¥2,050)
内消費税 ¥186
合計 ¥2,050
お預かり ¥10000 お釣 ¥7950
上記にて領収書とさせていただきます
No.5498 担当:0001 川崎大師
POS番号01
2023/11/10 釣銭伝票No.7374

おつり引換券

2023/11/10(金)10:41
釣銭伝票No. ¥7,950
2023/11/10 釣銭番号 7374



ENEOS

領収書

栄石油(株)
川崎大師SS
神奈川県川崎市川崎区中瀬3-16-17
TEL:044-277-5231
登録番号:T8020001073052
2023/11/13(月)10:47

現金フリー 様
4-330201-90008 705201 0000
売上 現金 手
レギュラー
020000 ¥1515
8.86L @171.0 L- 2 N- 2
(内ガソリン税 @53.8 ¥477)

上記にて領収書とさせていただきます
No.9900 担当:0009

POS番号01
2023/11/13 釣銭伝票No.2990

EneJet

領収書

ナガシマ(株)
川崎大師SS
川崎市川崎区川中島2-16-17
TEL:044-266-9015
登録番号:T3020001073791
2023/11/17(金)10:46

上 様
1-32090-00012 04585 0000
売上 現金引- 手
レギュラー
000260 ¥1970
12.39L @159.0 L- 5 N-13
7円割引チケット適用(909616)
7円/L,個 割引 済み

小計 ¥1,970
(10%対象 ¥1,970)
内消費税 ¥179
合計 ¥1,970
お預かり ¥2000 お釣 ¥30
上記にて領収書とさせていただきます
No.1072 担当:0001 川崎大師
POS番号01
2023/11/17 釣銭伝票No.8276

おつり引換券

2023/11/17(金)10:46
釣銭伝票No. ¥30
2023/11/17 釣銭番号 8276



EneJet

領収書

ナガシマ(株)
川崎大師SS
川崎市川崎区川中島2-16-17
TEL:044-266-9015
登録番号:T3020001073791
2023/11/20(月)09:18

上 様
1-32090-00012 04585 0000
売上 現金引- 手
レギュラー
000260 ¥1970
12.39L @159.0 L- 5 N-13
7円割引チケット適用(913863)
7円/L,個 割引 済み

小計 ¥1,970
(10%対象 ¥1,970)
内消費税 ¥179
合計 ¥1,970
お預かり ¥10000 お釣 ¥8030
上記にて領収書とさせていただきます
No.3707 担当:0001 川崎大師
POS番号01
2023/11/20 釣銭伝票No.8730

おつり引換券

2023/11/20(月)09:18
釣銭伝票No. ¥8,030
2023/11/20 釣銭番号 8730



EneJet

領収書

ナガシマ(株)
川崎大師SS
川崎市川崎区川中島2-16-17
TEL:044-266-9015
登録番号:T3020001073791
2023/11/24(金)11:06

上 様
I-32090-00012 04585 0000
売上 現金 手
レギュラー
000260 ¥1420
8.93L @159.0 L-5 N-13
7円割引チケット適用(915823)
7円/L.個 割引 済み

小計 ¥1,420
(10%対象 ¥1,420
内消費税 ¥129)
合計 ¥1,420
お預かり ¥2000 お釣 ¥580
上記にて領収書とさせていただきます
No.7047 担当:0001 川崎大師
POS番号01
2023/11/24 釣銭伝票No.9290

おつり引換券

2023/11/24(金)11:06

金銭金書頁 ¥580
2023/11/24 釣銭番号 9290

2809290005805

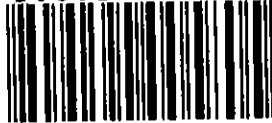

ENEOS

領収書

栄石油(株)
大師SS
神奈川県川崎市川崎区中瀬3-16-17
TEL:044-277-5231
登録番号:T8020001073052
2023/11/27(月)19:09

現金フリー 様
4-330201-90008 705201 0000
売上 現金 手
レギュラー
020000 ¥2199
12.71L @173.0 L-2 N-2
(内ガソリン税 @53.8 ¥684)

小計 ¥2,199
(10%対象 ¥2,199
内消費税 ¥200)
合計 ¥2,199
上記にて領収書とさせていただきます
No.2200 担当:0014
POS番号01
2023/11/27 釣銭伝票No.3543

714.744-

会 派 名 称	支出伝票番号
公明党	1487

政務活動費支出伝票

経費区分	調査研究費	
支出年月日	令和05年11月27日	
支 出 額	7,310 円	
使 途 及 び 内 容	交通費(高速道路料金)	
按分による支出の場合の記載事項	・全体の経費 (7,310 円) .. A ・按分の率 (100%) B A × B = 7,310 円	
《領収書等証拠書類の添付欄》		

備 考 欄
9月16日~10月14日 ETC利用分

(お問い合わせ先) アンサーセンター
営業時間 9:30~17:00(1/1休み)

11月ご利用代金明細照会

小野寺 慎一郎 様

作成日: 2023年11月07日

お客様のご指定口座への請求の内訳

ご請求金額合計
2023年11月27日(月)

【カードショッピングご利用について】
翌月1回払いを除き、商品瑕疵、役務の未提供などを理由に支払を止めることができます。

今月獲得ポイント

お支払い口座	金融機関	支店名	種別・口座番号
--------	------	-----	---------

キャッシング 通常利率(年) 18.000% リボ払い(ショッピング) 実質年率 15.000%

ご利用日 ご利用先 ご利用金額(円) ご利用用途 備考 今月ご請求金額(円)

● 1回払い
2023. 9. 16 ETC 第三京浜接
2023. 9. 16 ETC みなと上
2023. 9. 16 ETC 第三京浜接
2023. 9. 16 ETC 今井
2023. 9. 16 ETC 新保土ヶ谷
2023. 9. 16 ETC 今井

300 本人 ETC通行料
300 本人 ETC通行料
320 本人 ETC通行料
320 本人 ETC通行料
320 本人 ETC通行料

300 本人 ETC通行料
300 本人 ETC通行料
320 本人 ETC通行料
320 本人 ETC通行料
320 本人 ETC通行料

第三京浜接
みなと下
今井
新保土ヶ谷
今井

狩場
遅子
狩場

2023. 9. 21 ETC 狩場
2023. 9. 21 ETC 遅子

7,310

学生控室の作業
1560

710 本人 ETC通行料
710 本人 ETC通行料

遅子復讐調査
1420

2023. 9. 23 ETC 横浜公園下
2023. 9. 23 ETC 横新狩場接
2023. 9. 23 ETC 新保土ヶ谷

370 本人 ETC通行料
450 本人 ETC通行料
920 本人 ETC通行料

140

11 月ご利用代金明細照会

作成日: 2023年11月07日

お客様のご指定口座への請求の内訳

ご利用日	ご利用先	ご利用金額(円)	備考	今回ご請求金額(円)
2023.10.4	ETC 第三京浜接 みなと下	300 本人	ETC 通行料	
2023.10.4	ETC 第三京浜接 第三京浜接	300 本人	ETC 通行料	
2023.10.4	ETC 横新狩場接 阪東橋	320 本人	ETC 通行料	
2023.10.4	ETC みなと上 第三京浜接	300 本人	ETC 通行料	
2023.10.4	ETC 新保土ヶ谷 新保土ヶ谷	320 本人	ETC 通行料	
2023.10.4	ETC 新保土ヶ谷 新保土ヶ谷	320 本人	ETC 通行料	
2023.10.4	ETC 新保土ヶ谷 新保土ヶ谷	320 本人	ETC 通行料	

累計
み/870

~~〃~~
~~〃~~
~~〃~~
~~〃~~

11 月ご利用代金明細照会

作成日: 2023年11月07日

お客様のご指定口座への請求の内訳

ご利用日	ご利用先	ご利用金額(円)	ご利用用途	備考	今回ご請求金額(円)
2023.10.14	ETC 新保土ヶ谷	320	本人	ETC通行料	今回ご請求金額 (ご請求金額合計)
2023.10.14	ETC 新保土ヶ谷	320	本人	ETC通行料	
2023.10.14	ETC 阪東橋	370	本人	ETC通行料	
小野寺 慎一郎 (印)					

ご利用者欄の表示は 本人: 小野寺 慎一郎 様 となっております。

前月のご利用金額
累計のご利用金額
年会費無料まで
対象期間

2023年 6月 ~ 2024年 5月

会 派 名 称	支出伝票番号
公明党	1700

政務活動費支出伝票

経費区分	調査研究費		
支出年月日	令和05年11月27日		
支 出 額	840 円		
使 途 及 び 内 容	交通費(駐車場利用料)		
按分による支出の場合の記載事項	<p>・全体の経費 (840 円) .. A</p> <p>・按分の率 (100%) B</p> <p style="text-align: right;">政務活動費の支出額</p> <p style="text-align: center;">A × B = 840 円</p>		
《領収書等証拠書類の添付欄》			
<p>みなとみらい公共駐車場 TEL:045-221-1301 事前1 登録番号1020001016273 全て消費税10%適用対象</p> <p>領 収 証</p> <p>入車日時 2023年11月27日 13時47分 精算日時 2023年11月27日 14時59分 No.11-000068 券No.03-659444</p> <p>駐車料金(100%) 840円</p> <p>料金計 840円</p> <p>投入現金 10,000円 釣銭額 9,160円</p>			
備 考 欄	私学振興について		



会派名称	支出伝票番号
公明党	765

政務活動費支出伝票

経費区分	調査研究費	
支出年月日	令和05年11月28日	
支出額	700 円	
使 途 及 び 内 容	交通費(タクシー代)	
按分による支出の場合の記載事項	<p>・全体の経費 (700 円) .. A</p> <p>・按分の率 (100%) B</p> <p style="text-align: right;">政務活動費の支出額</p> <p style="text-align: center;">A × B = 700 円</p>	
《領収書等証拠書類の添付欄》		

備 考 欄	領収日: 2023年11月28日
神奈川県庁～横浜市中区富士見町3丁目総合医療会館 地域医療体制整備、診療報酬改定について調査研究時	

会 派 名 称	支出伝票番号
公明党	804

政務活動費支出伝票

経費区分	調査研究費	
支出年月日	令和05年11月28日	
支 出 額	10,466 円	
使 途 及 び 内 容		
交通費(電車代、バス代)		
按分による支出の場合の記載事項		
・全体の経費	(10,466 円) .. A	
・按分の率	(100%) B	
A × B =		政務活動費の支出額 10,466 円
《領収書等証拠書類の添付欄》		

備 考 欄
11月分として、10,466円を充当

- 11/1 道路整備に関する調査
- 11/12 産業振興に関する調査
- 11/14 幼稚園教育に関する調査
- 11/15 公共交通に関する調査
- 11/16 公営住宅に関する調査
- 11/19 芸術に関する調査
- 11/25 青少年問題に関する調査
- 11/27 私学振興に関する調査
- 11/28 中小企業支援に関する調査

会 派 名 称	支出伝票番号
公明党	884

政務活動費支出伝票

経費区分	調査研究費	
支出年月日	令和05年11月28日	
支 出 額	14,955 円	
使 途 及 び 内 容	交通費(電車代、バス代)	
按分による支出の場合の記載事項	<p>・全体の経費 (14,955 円) .. A</p> <p>・按分の率 (100%) B</p> <p style="text-align: right;">政務活動費の支出額</p> <p style="text-align: right;">A × B = 14,955 円</p>	
《領収書等証拠書類の添付欄》		

備 考 欄
防災・減災対策、高齢福祉施設ロボット導入対策、障がい福祉対策調査研究時 別添

11月度

ICカード残額・利用明細

カード番号: [REDACTED]
残額履歴 (最新100件)

月日種別 利用駅種別 利用駅 残額

887円

2023/11/00 20:03 相模原 駅104 発行
 (利用ありがとうございます。)
 JR東日本

11月度合計 14955円

カード番号: [REDACTED]

月日	種別	利用駅	種別	利用駅	残高
11/02	入	日本大通	出	東急菊名	4663
	入	[REDACTED]	出	相模原	2498
	入	原野	出	相模原	980
	入	大野	出	相模原	666
	入	大野	出	相模原	436
	入	大野	出	相模原	986
	入	大野	出	相模原	258
	入	大野	出	相模原	080
	入	大野	出	相模原	850
	入	大野	出	相模原	620
	入	大野	出	相模原	442

404 A

483 A

1511 A

571 A

816 A

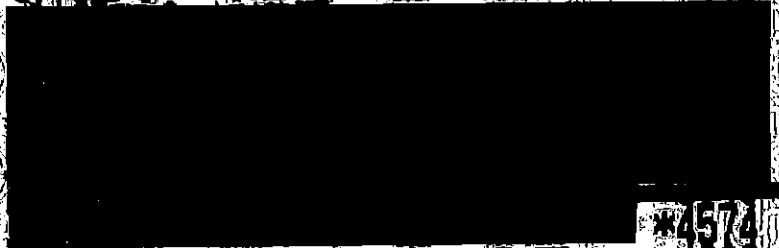

178 A

2023.11.30 20:03 相模原 駅104発行
 利用ありがとうございます。
 (2/5) JR東日本

638 A
 1774 B
 1697 A

月日	種別	利用	駅	種別	利用	駅	残額
	入	相模原	相模原	出	相模原	相模原	166
	入	相模原	相模原	出	相模原	相模原	193
	入	相模原	相模原	出	相模原	相模原	75
	入	相模原	相模原	出	相模原	相模原	22
	入	相模原	相模原	出	相模原	相模原	28
	入	相模原	相模原	出	相模原	相模原	11
	入	相模原	相模原	出	相模原	相模原	7
	入	相模原	相模原	出	相模原	相模原	17
	入	相模原	相模原	出	相模原	相模原	4
	入	相模原	相模原	出	相模原	相模原	8
	入	相模原	相模原	出	相模原	相模原	14
	入	相模原	相模原	出	相模原	相模原	7
	入	相模原	相模原	出	相模原	相模原	10
	入	相模原	相模原	出	相模原	相模原	28

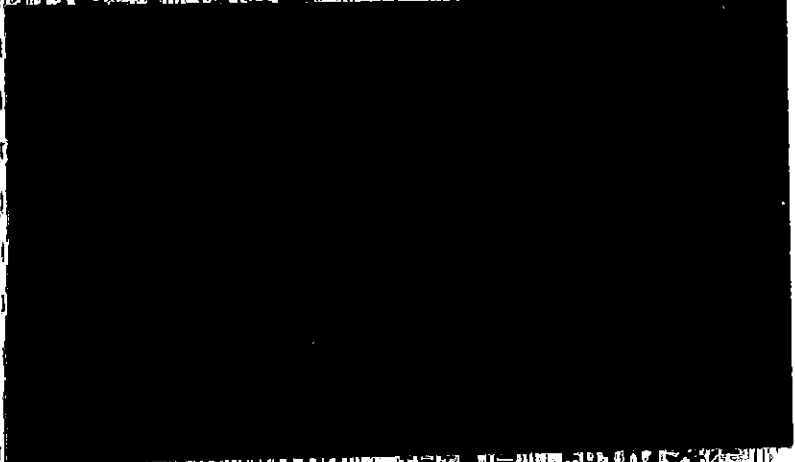

2023.11.30 20:03 相模原 駅104発行
 ご利用ありがとうございます。JR東日本
 (3/5)

カード番号: [REDACTED]

月日種別 利用駅種別 利用駅種類

[REDACTED]

887A

17:58入 相模原線 東急 出 名大 日本 通

887A

17:58入 日本大 出 東急 相模原 線

887A

17:58入 相模原線 東急 出 名大 日本 通

1192A

17:58入 市高相 阪大 出 市本 横大 浜通 和

17:58入 市高相 阪大 出 市本 横大 浜通 和

17:58入 市高相 阪大 出 市本 横大 浜通 和

178A

17:58入 町田 出 相模原 線

810A

17:58入 東急 出 日本 大 通

2023.11.30 20:03 相模原 駅104発行

ご利用ありがとうございます。 JR東日本

カード番号: [REDACTED]

目日種別	利用駅	種別	利用駅	残額
入	相模原	出	相模原	*3146
入	相模原	出	相模原	*2922
入	相模原	出	相模原	*2745
入	相模原	出	相模原	*2562
入	相模原	出	相模原	*1991

1155A

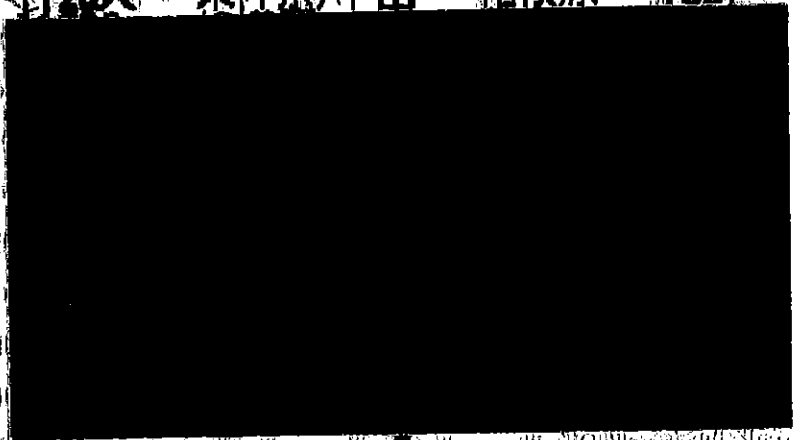

2023.11.30 20:03 相模原 駅104発行
 ご利用ありがとうございます。JR東日本
 (5/5)

会 派 名 称	支出伝票番号
公明党	1463

政務活動費支出伝票

経費区分	調査研究費	
支出年月日	令和05年11月28日	
支 出 額	5,600 円	
使 途 及 び 内 容		
交通費(駐車場利用料)		
按分による支出の場合の記載事項		
・全体の経費	(5,600 円) .. A	
・按分の率	(100%) B	
A × B =		政務活動費の支出額 5,600 円
《領収書等証拠書類の添付欄》		

備 考 欄
12回分 台紙に用途を記載

領収書

ショウワ電技研株式会社

車室 No.7

地域
文化活動

入庫時刻 11月03日 12時45分
精算時刻 11月03日 14時14分

受領金額 500円
2023年11月03日14時14分 発行

適用税率10% (税込)
登録番号 (T5020001
013110)

441 ショウワパーク
都岡町

戸塚区総合庁舎駐車場

領収証

精算機 #05 A 精算No.000982
発券機 #08 発券No.062978
入庫時刻 2023年11月 3日(金) 15:32
出庫時刻 2023年11月 3日(金) 16:57
駐車時間 1:25
駐車料金 A料金 660円
=====
合計 660円
現金領収額 660円
お預り 1,000円
お釣り 340円

またのご利用をお待ちしております。

タイムズ24株式会社
そうてつローゼン希望が丘
駐車場

0120-70-8924

23-11-04 1-0184
13:48

精算11-04 15:26
駐車時間 1時間38分
駐車料金 800円
割引 0円

領収証
前払金 0円
現金 800円
釣銭 200円
No. 307830

三井のリパーク

リパーク横浜英町第2

領収書

精算機 #01 A 精算No.000011
車室番号(自動車) 7
入庫時刻 2023年11月 6日(月) 12:14
精算時刻 2023年11月 6日(月) 13:03
駐車料金 A料金 600円
=====
合計 600円
(内税10%対象額 600円)
現金領収金額 600円
現金入金額 1,000円
釣銭 400円

三井不動産リアルティ株式会社
登録番号 T8010001140514

三井のリパーク

リパーク二俣川駅前第2

領収書

精算機 #01 A 精算No.000152
車室番号(自動車) 9
入庫時刻 2023年11月 6日(月) 17:09
精算時刻 2023年11月 6日(月) 17:28
駐車料金 A料金 400円
=====
合計 400円
(内税10%対象額 400円)
現金領収金額 400円
現金入金額 1,000円
釣銭 600円

三井不動産リアルティ株式会社
登録番号 T8010001140514

山手パーキング

領収証

精算機 #01 A 精算No.000147
車室番号(自動車) 4
入庫時刻 2023年11月 8日(水) 15:38
精算時刻 2023年11月 8日(水) 15:58
駐車料金 A料金 250円
=====
合計 250円
現金領収金額 250円
現金入金額 250円
釣銭 0円

またのご利用をお待ちしております。

(公財)横浜市緑の協会
こども自然公園
第1駐車場

領収証

精算機 #01 A 精算No.000155
発券機 #01 発券No.061250
入庫時刻 2023年11月11日(土) 12:00
出庫時刻 2023年11月11日(土) 12:34
駐車時間 0:34
駐車料金 A料金 300円
=====
合計 300円
現金領収額 300円
お預り 1,000円
お釣り 700円

合計は消費税率10%対象(税込)です。

公益財団法人横浜市緑の協会
登録番号 T2020005010255

横浜市中区日本大通58日本大通ビル2階

またのご利用をお待ちしております。

- ① 地域の文化活動について調査
- ② 市街整備について調査
- ③ コミュニティ再生の取組について調査
- ④ アート拠点活動について調査
- ⑤ 踏査表示サンプル調査
- ⑥ 二輪車駐車状況について調査
- ⑦ 地域のコミュニティ活動について調査

小計 ¥3,510

合計 5,600円

会派名称	支出伝票番号
公明党	826

政務活動費支出伝票

経費区分	調査研究費		
支出年月日	令和05年11月29日		
支出額	4,910 円		
使 途 及 び 内 容	交通費(駐車場利用料)		
按分による支出の場合の記載事項	・全体の経費 (4,910 円) .. A ・按分の率 (100%) B A × B = 政務活動費の支出額 4,910 円		
《領収書等証拠書類の添付欄》			

備 考 欄	
-------	--

領収書

株式会社パークジャパン

車室 No.2

入庫時刻 11月09日 11時25分
精算時刻 11月09日 13時16分

受領金額 800円
2023年11月09日13時16分 発行

適用税率10% (税込み)
登録番号 (T3011001
028695)

パークジャパン
山下町第3駐車場

神奈川パーキング
神奈川県横浜市磯区3-2
TEL.0466-23-5757
登録番号
T3021001000967

駐車料金として
消費税率10%込

タイムズ24株式会社
0120-77-8924
T4010001137274

ブラッサムアオキ駐車場
ご利用ありがとうございました

領収証

入庫日時 2023年11月05日 10時37分
出庫日時 2023年11月05日 11時26分
No.01-000140 車室10-002985

駐車料金 (一般) 400円
料金計 400円
投入現金 400円
釣銭額 0円

全て消費税10%適用対象
登録番号: T4810100585648

鎌倉芸術館
鎌倉市大船6丁目1番2号
TEL 0467-48-5500

領収証

入庫日時 2023年11月25日 19時11分
No.01-000088

駐車料金 (一般) 800円
料金計 800円
投入現金 1,000円
釣銭額 200円

(公財)鎌倉市芸術文化振興財団
登録番号: T7021005009183
全て消費税10%適用対象

Times

タイムズ24株式会社

藤沢市朝日町駐車場
TEL:0120-70-8924

領収証

精算機 #01 A 精算No.002986
券券機 #02 券券No.022434
入庫時刻 2023年11月29日(水) 18:52
出庫時刻 2023年11月29日(水) 19:33
駐車時間 0:41
駐車料金 A料金 350円

合計 350円
お預り 350円
お釣り 0円

上記正に領収致しました。

---利用明細書(お客様控え)兼 領収書---
駐車位置番号:2

入庫日時 2023年11月03日 15時45分
精算日時 2023年11月03日 16時46分
No.0000056223 精算機:00923395 1号機
駐車料金 660円

合計(税込10%) 660円
九割お支払 660円

ご利用明細書

支払金額 660円[一括]
カード会社名
会員番号
承認番号 0753340
6585700107014
A0000000041010

三井のリパーク

リパーク善行団地

領収書

精算機 #01 A 精算No.000082
車室番号(自動車) 1
入庫時刻 2023年11月11日(土) 18:54
精算時刻 2023年11月11日(土) 19:38
駐車料金 A料金 200円
合計 200円
(内税10%対象額 200円)
現金領収金額 200円
現金入金額 200円
釣銭 0円

三井不動産リアルティ株式会社
登録番号 T8010001140514

領収書

スターノアメニティー (株)

車室 No.2

入庫時刻 11月28日 14時01分
精算時刻 11月28日 15時35分

受領金額 0円
別納金額 500円
2023年11月28日15時36分 発行

適用税率10% (税込)
登録番号T
9011701004271

(鎌倉市) ナビパーク
鎌倉常盤第1駐車場

マイパーキング藤沢第5
ご利用ありがとうございました
全て消費税10%適用対象
登録番号: T7021001009253
株式会社青菱コミュニティ

領収証

入庫日時 2023年11月29日 19時39分
出庫日時 2023年11月29日 20時34分
No.01-001214 車室08-005716

駐車料金 (一般) 600円
料金計 600円
投入現金 1,000円
釣銭額 400円