



会 派 名 称	支出伝票番号
公明党	79

政 務 活 動 費 支 出 伝 票

経費区分	調査研究費																				
支出年月日	令和05年06月01日																				
支 出 額	300 円																				
使 途 及 び 内 容																					
交通費(駐車場利用料)																					
按分による支出の場合の記載事項																					
・全体の経費	(300 円)	.. A																		
・按分の率	(100%) B																		
			政務活動費の支出額																		
			300 円																		
<p>《領収書等証拠書類の添付欄》</p> <p>相模原清新駐車場</p> <p>領 収 書</p> <table style="margin-left: auto; margin-right: auto;"> <tr> <td>精算機 #01</td> <td>A 精算No.001203</td> </tr> <tr> <td>入庫時刻</td> <td>2023年 6月 1日(木) 16:34</td> </tr> <tr> <td>出庫時刻</td> <td>2023年 6月 1日(木) 18:01</td> </tr> <tr> <td>駐車料金</td> <td>A料金 300円</td> </tr> <tr> <td colspan="2">=====</td> </tr> <tr> <td>合 計</td> <td>300円</td> </tr> <tr> <td>現金入金額</td> <td>300円</td> </tr> <tr> <td>釣 銭</td> <td>0円</td> </tr> <tr> <td>現金領収金額</td> <td>300円</td> </tr> </table>				精算機 #01	A 精算No.001203	入庫時刻	2023年 6月 1日(木) 16:34	出庫時刻	2023年 6月 1日(木) 18:01	駐車料金	A料金 300円	=====		合 計	300円	現金入金額	300円	釣 銭	0円	現金領収金額	300円
精算機 #01	A 精算No.001203																				
入庫時刻	2023年 6月 1日(木) 16:34																				
出庫時刻	2023年 6月 1日(木) 18:01																				
駐車料金	A料金 300円																				
=====																					
合 計	300円																				
現金入金額	300円																				
釣 銭	0円																				
現金領収金額	300円																				
備 考 欄																					
交通事故防災対策調査																					

会派名称	支出伝票番号
公明党	136

政務活動費支出伝票

経費区分	調査研究費	
支出年月日	令和05年06月01日	
支出額	220	円
使 途 及 び 内 容		
交通費(駐車場利用料)		
按分による支出の場合の記載事項		
・全体の経費	(220 円)	.. A
・按分の率	(100%) B
A x B =		政務活動費の支出額 220 円

《領収書等証拠書類の添付欄》

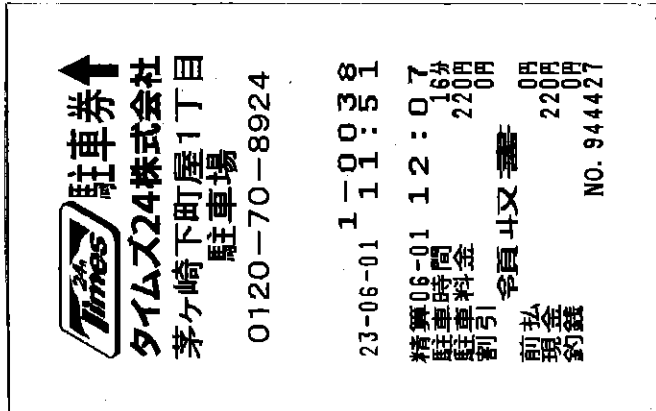

備 考 欄

鳥井戸橋交差点交通量調査

会 派 名 称	支出伝票番号
公明党	1692

政務活動費支出伝票

経費区分	調査研究費		
支出年月日	令和05年06月04日		
支 出 額	400 円		
使 途 及 び 内 容			
交通費(駐車場利用料)			
按分による支出の場合の記載事項			
・全体の経費	(400 円)	.. A
・按分の率	(100%) B
			政務活動費の支出額
A × B =			400 円
《領収書等証拠書類の添付欄》			
<p>.....領収書.....</p> <p>-----車室 No.6-----</p> <p>入庫時刻 06月04日 10時30分 精算時刻 06月04日 11時24分</p> <p>受領金額 400円 2023年06月04日11時25分 発行</p> <p>-----ザ・パーク平塚見附町第3-----</p>			
備 考 欄	違法駐車対策について		

ご利用明細書

2023年05月14日現在

請求会社 高島屋フィナンシャル・パートナーズ株式会社
 東京都中央区日本橋2-12-10 高島屋グループ本社ビル
 登録番号 関東財務局長 第01325号

藤井 深介 様

カード番号 [REDACTED]
 キャッシング設定日 [REDACTED]

	ショッピング	キャッシング
ご利用可能	[REDACTED]	[REDACTED]
リボ払/コース	標準コース	標準コース
実質年率	9.6%	18.0%
キャッシング返延損害金		20.0%

ご請求金額 25,693円
 お支払日 2023年06月05日 月曜日
 お支払 [REDACTED]
 指定口座 [REDACTED]
 口座名義人 フジイ シンスケ

口座へのご振替はお支払日の前日(金融機関営業日)までお願いいたします。

2023年 4月末日現在

タカシマヤポイント

前月からの繰越	[REDACTED]
当月タカシマヤのご利用分	[REDACTED]
当月一般加盟店ご利用分	[REDACTED]
当月ポイント利用	[REDACTED]
今期積立中ポイント	[REDACTED]

ポイント有効期限のご案内

現在利用可能ポイント [REDACTED]

※ポイントと請求の対象期間は異なります。

ポイントの積立期間 毎年 5月末日

今期獲得分利用期限 24年 5月末日

今期積立期限を過ぎると2,000点未満は失効します。積立期限内にたまった2,000点単位のポイントは、有効期限(積立期間+1年間)を過ぎると失効します。有効期限までに高島屋各店でのお買物にご利用ください。

タカシマヤ店内ご優待率・お買上累計額のご案内 2023年 4月末日現在

タカシマヤ店内ご優待率 (%)	[REDACTED]
お買上累計額 (円)	[REDACTED]

タカシマヤ店内ご優待率適用期限 2024年1月まで

ご利用内容 2023年05月14日現在 2023年05月15日以降のご入金につきましては本明細に反映しておりません。
 下記明細の備考欄に * 印のあるご利用分は、一部または全額をご入金いただいた明細です。「今回ご利用金額」へは差額を記載しております。

ご請求内訳	4/14現在の残高	5/14現在の左記へのご入金	今回ご利用金額	5/14現在の残高	今回ご請求金額	うち手数料/利息/遅延損害金	今回お支払い後残高
総額					25,693		
ショッピング							
リボ払い							
1回払い							
2回払い							
ボーナス払い							
ご優待							
ご返金対象額							
遅延損害金							
増額払いお申出額							
小計							
キャッシング							
リボ払い							
1回払い							
手数料費用							
ご返金対象額							
遅延損害金							
増額払いお申出額							
小計							
その他請求							

今回ご請求額の元金充当額 ショッピング [REDACTED] キャッシング [REDACTED]

ご利用明細

ご利用日	ご利用店名及び商品名	家族	支払区分	ご利用金額	備考
	「ショッピングご利用明細」				
20230414	ETC東日本 (港北→京浜川崎)		1回	160	
20230414	ETC東日本 (京浜川崎→港北)		1回	160	
20230414	ETC首都高速 (横浜港北→首都横浜青)		1回	350	
20230414	ETC首都高速 (首都横浜青→港北第三京)		1回	350	
20230414	ETC中日本 (茅ヶ崎合併→茅ヶ崎合併)		1回	80	
20230414	ETC特別割引 (横浜青葉本→茅ヶ崎合併)		1回	870	
20230414	ETC特別割引 (寒川南→横浜青葉本)		1回	810	
20230417	ETC中日本 (小田原東→小田原本線)		1回	270	
20230417	ETC中日本 (橋→橋)		1回	220	
20230425	ETC東日本 (保土ヶ谷→港北)		1回	110	
20230425	ETC東日本 (港北→保土ヶ谷)		1回	110	
20230425	ETC首都高速 (横浜港北→首都横浜青)		1回	350	
20230425	ETC首都高速 (みなと上→第三京浜接)		1回	280	
20230425	ETC首都高速 (第三京浜接→みなと下)		1回	280	
20230425	ETC首都高速 (首都横浜青→港北第三京)		1回	350	
20230425	ETC中日本 (茅ヶ崎合併→茅ヶ崎合併)		1回	80	
20230425	ETC特別割引 (横浜青葉本→寒川南)		1回	810	

5,640
 870
 6,510

ご利用明細

ご利用日 年 月 日	ご利用店名及び商品名	家族 区分	ご利用金額	備考
2023 04 26	E.T.C特別割引 (茅ヶ崎合併→横浜青葉本)	1回	870	

備考欄に*印のあるご利用分は、一部または金額をご入力いただいた明細です。「今回ご利用金額」へは差額を記載しております。

<ショッピングご利用のお客様へのご案内>
 ・1回払いを除き、商品の取座、役務の未提供などを理由にお支払いを止めることができます場合があります（抗弁権の接続）。
 <キャッシングご利用のお客様へのご案内>
 ・本ご利用明細書では、貸金業法第17条第6項に基づき、一定期間（ご利用：毎月1日～末日／ご返済：毎月15日～毎月14日）におけるキャッシングサービスのご利用・ご返済に関するお取引明細を記載しております。
 ・『キャッシングご入金明細』は2023年04月末日までのご利用分に対し、2023年05月14日までのご入金の明細を表示しています。
 2023年05月のご利用に対するご入金については、翌月のご利用明細書でご案内いたします。
 ・お支払指定口座の表示がない場合は、お支払日までに当社が指定する口座にお振り込みください。
 ・お支払方法について、1回払いは「一括返済方式」、リボ払いは「定額リボルビング方式」を表します。
 ・今回のご利用に際し、新たにご提出いただいた書面はございません。
 ・キャッシングサービスのご利用および返済金のお支払いを提携金融機関ATMで行う場合の当社所定の利用手数料（但し、利息制限法施行令第2条に定める額を上限とします）、カード再発行手数料*、および公租公課はお客様にご負担いただきます。 *一部のカードは再発行手数料はかかりません。
 [当社が契約する貸金業務にかかる指定紛争解決機関の名称 日本貸金業協会 貸金業相談・紛争解決センター]

870

口座番号連絡書

フジツク様

2023年4月4日

店番号

預金種類

口座番号

※ Web通帳(通帳不発行型)の口座ですので、本書にて口座番号をご確認ください。
通帳の表紙コピーが必要な場合、本書を印刷の上ご利用ください。

※ 口座のご名義は、カタカナにて表示しております。21文字以上の場合、20文字まで表示しております。

会派名称	支出伝票番号
公明党	1693

政務活動費支出伝票

経費区分	調査研究費
支出年月日	令和05年06月05日
支出額	600 円

使途及び内容

交通費(駐車場利用料)

按分による支出の場合の記載事項

・全体の経費 (600 円) .. A

・按分の率 (100%) B

政務活動費の支出額

A x B =

600 円

《領収書等証拠書類の添付欄》

AMANO
 Management Service
 アットパーク
 神奈川県平塚合同庁舎
 登録番号T3-0200-0101-9596

領収証

精算機 #01 A 精算No.000426
 発券機 #01 発券No.015538
 入庫時刻 2023年 6月 5日(月) 14:49
 出庫時刻 2023年 6月 5日(月) 15:16
 駐車時間 0:27
 駐車料金 A料金 600円
 =====
 合計 600円
 現金領収額 600円
 お預り 600円
 お釣り 0円

上記合計金額は消費税10%対象です。
またのご利用をお待ちしております。

備考欄

治水対策について



会 派 名 称	支出伝票番号
公明党	64

政 務 活 動 費 支 出 伝 票

経費区分	調査研究費		
支出年月日	令和05年06月06日		
支 出 額	100 円		
使 途 及 び 内 容	交通費(駐車場利用料)		
按分による支出の場合の記載事項	<p>・全体の経費 (100 円) .. A</p> <p>・按分の率 (100%) B</p> <p align="center">A x B = 政務活動費の支出額 100 円</p>		
《領収書等証拠書類の添付欄》			
相模原清新駐車場			
領 収 書			
	精算機 #01	A	精算No.000116
	入庫時刻	2023年 6月 6日(火)	12:58
	出庫時刻	2023年 6月 6日(火)	13:21
	駐車料金	A料金	100円
	=====		
	合 計		100円
	現金入金額		100円
	釣銭		0円
	現金領収金額		100円
備 考 欄	医師の働き方改革調査研究時		

会派名称	支出伝票番号
公明党	133

政務活動費支出伝票

経費区分	調査研究費	
支出年月日	令和05年06月06日	
支出額	4,262 円	
用途及び内容	交通費(ガソリン代 50%)	
按分による支出の場合の記載事項	<p>・全体の経費 (8,524 円) .. A</p> <p>・按分の率 (50%) B</p> <p style="text-align: right;">政務活動費の支出額</p> <p style="text-align: center;">A x B = 4,262 円</p>	

《領収書等証拠書類の添付欄》



納品書(領収書)
2023年06月06日 14:27

売上
トガリ様
携帯カード
車両番号
0018-00
ENEOSハイオク P-02
49.41L *
合計 (173円) ￥8,548
(消費税10%対象) ￥8,548
内消費税等 ￥777
クレジット支払
A0000000041010

有効期限: XX/XX NC IC

支払方法:一括払い

承認番号: 0270170

カード番号: [REDACTED]

T* イン: 基本P

特別P

今回計

利用ポイント

利用可能ポイント

本日付与されたポイントは2~3日
目以降に反映されます。有効期限切
等の理由で、Tカードにポイントが
加算されないことがあります。
詳細はwww.tsita.jpにてご確認下さ
い。

現金でお支払いの場合は、

領収書にかたせて頂きます。

株式会社 豊商会
Dr. Driveサンリッチ藤沢
神奈川県 藤沢市西富1-1-2
TEL: 0466-23-6654 SS-310277
LINE No. 1090-01 データNo. 2330-2333
外通番 17-11611
700 豊商会 2023/06/06

備考欄

Tポイント24P獲得 8548-24=8524



会派名称	支出伝票番号
公明党	65

政務活動費支出伝票

経費区分	調査研究費		
支出年月日	令和05年06月07日		
支出額	400 円		
使 途 及 び 内 容	交通費(駐車場利用料)		
按分による支出の場合の記載事項	・全体の経費 (400 円) .. A ・按分の率 (100%) B A × B = 政務活動費の支出額 400 円		
《領収書等証拠書類の添付欄》			
.....領収書.....			
-----車室 No.26-----			
入庫時刻 06月07日 07時30分 精算時刻 06月07日 09時18分			
受領金額 400円 2023年06月07日09時18分 発行			
----- コムパーク 矢野橋前 -----			

備 考 欄
障がい者対策調査研究

会派名称	支出伝票番号
公明党	225

政務活動費支出伝票

経費区分	調査研究費		
支出年月日	令和05年06月07日		
支出額	200 円		
使途及び内容			
交通費(高速道路料金)			
按分による支出の場合の記載事項			
・全体の経費	(200 円)	.. A
・按分の率	(100 %) B
			政務活動費の支出額
$A \times B =$			200 円
// 領収書等証拠書類の添付欄 //			
<p>ご利用ありがとうございます。 領収書 神奈川県道路公社 逗葉新道 TEL(046)-875-3226</p> <p>23年 6月 7日 車種 普通 通行料金 ¥100- 現金 ¥100-</p> <p>適用税率 10% 登録番号:T3020005003670 2019-L04-0715 料金所では一旦停止して下さい。</p>	<p>ご利用ありがとうございます。 領収書 神奈川県道路公社 逗葉新道 TEL(046)-875-3226</p> <p>23年 6月 7日 車種 普通 通行料金 ¥100- 現金 ¥100-</p> <p>適用税率 10% 登録番号:T3020005003670 2076-L02-0029 料金所では一旦停止して下さい。</p>		
備考欄			

会 派 名 称	支出伝票番号
公明党	568

政務活動費支出伝票

経費区分	調査研究費	
支出年月日	令和05年06月08日	
支 出 額	900 円	
使 途 及 び 内 容	交通費(タクシー代)	
按分による支出の場合の記載事項	<p>・全体の経費 (900 円) .. A</p> <p>・按分の率 (100%) B</p> <p style="text-align: right;">政務活動費の支出額</p> <p style="text-align: center;">A × B = 900 円</p>	

領 収 書

日付 2023年06月08日
 車番 4050
 基本運賃 ¥900-
 △ 計 ¥900-
 □ 口 (内消費税等 ¥81-)
 ----- 内訳 -----
 現金支払 ¥900-

Kmグループ 国際自動車㈱ 横浜営業所
 神奈川県横浜市南区六ツ川3-13-8
 忘れ物、領収書問合せ 045-711-0797
 お客さま相談室 0120-717-039

Km呼ぶなら
 「S. RIDE」
 ダウンロード用QRコード



<ナビコード>
 A38-0162-6380
 (営業回数 3385)

備 考 欄

高齢者の入居支援について情報収集
 中区山下町～中区上野町

会派名称	支出伝票番号
公明党	594

政務活動費支出伝票

経費区分	調査研究費	
支出年月日	令和05年06月08日	
支出額	1,673 円	
使途及び内容	交通費(ガソリン代 50%)	
按分による支出の場合の記載事項	<p>・全体の経費 (3,346 円) .. A</p> <p>・按分の率 (50%) B</p> <p style="text-align: right;">政務活動費の支出額</p> <p style="text-align: center;">A × B = 1,673 円</p>	

ENEOS

納品書(領収書)

2023年06月08日 11:43

売上

6-310485-49994-001

現金フリ-

車両番号

0026-00

レギュラー

20.91L

162円

(ORC)引当引 2円

値引後単価 (160円)

消費税

(消費税10%対象)

内消費税等

お預り

お釣り

ICカード番号

Tポイント

利用ポイント

利用可能ポイントは2~3日

本日付与されたポイントは有効期限切

目以降に反映されます。有効期限切

等の理由で、Tカードにポイントが

加算されないことがあります。

詳細はwww.tsite.jpにてご確認下

さい。

現金でお支払いの場合は、

領収書二枚添付して頂きます。

領収書添付のない場合は領収書を

請求書としてご請求いたします。

消通票には、地方消費税が書かれて

います。

株式会社 豊商会

サンリッチ希望ヶ丘SS

横浜市旭区希望ヶ丘1-44-10

SS-310485

TEL:045-366-0734

〒2023-06/08

356

備考欄

会 派 名 称	支出伝票番号
公明党	86

政 務 活 動 費 支 出 伝 票

経費区分	調査研究費		
支出年月日	令和05年06月09日		
支 出 額	200 円		
使 途 及 び 内 容			
交通費(駐車場利用料)			
按分による支出の場合の記載事項			
・全体の経費	(200 円)	.. A
・按分の率	(100%) B
A × B =			政務活動費の支出額
			200 円
《領収書等証拠書類の添付欄》			
コンティパーキング 相模原市役所第2駐車場 株式会社コンティ 領 収 証 入車日時 2023年06月09日 11時06分 出車日時 2023年06月09日 13時55分 No.02-001087 券No.01-270490 駐車料金(一般) 200円 料金計 200円 投入現金 200円 釣銭額 0円			
備 考 欄	物価高騰対策調査研究時		

会派名称	支出伝票番号
公明党	87

政務活動費支出伝票

経費区分	調査研究費		
支出年月日	令和05年06月09日		
支出額	200 円		
使 途 及 び 内 容	交通費(駐車場利用料)		
按分による支出の場合の記載事項	<p>・全体の経費 (200 円) .. A</p> <p>・按分の率 (100%) B</p> <p style="text-align: center;">A × B =</p> <div style="border: 1px solid black; display: inline-block; padding: 2px;">政務活動費の支出額 200 円</div>		
<p>《領収書等証拠書類の添付欄》</p> <p style="text-align: right;">.....領収書.....</p> <p style="text-align: right;">-----車室 No.1 -----</p> <p style="text-align: right;"> 入庫時刻 06月09日 14時03分 精算時刻 06月09日 14時54分 受領金額 200円 2023年06月09日14時54分 発行 </p> <p style="text-align: right;">-----</p> <p style="text-align: right;">リピートパーク相模原第一</p> <p style="text-align: right;">-----</p>			

備 考 欄
物流の2024年問題調査研究時

会派名称	支出伝票番号
公明党	137

政務活動費支出伝票

経費区分	調査研究費	
支出年月日	令和05年06月10日	
支出額	1,400 円	
使 途 及 び 内 容		
交通費(駐車場利用料)		
按分による支出の場合の記載事項		
・全体の経費	(1,400 円) .. A	
・按分の率	(100%) B	
$A \times B =$		政務活動費の支出額 1,400 円
《領収書等証拠書類の添付欄》		
領収書		
-----車室 No.1 -----		
入庫時刻 06月10日 14時58分 精算時刻 06月10日 18時53分		
受領金額 1400円 2023年06月10日18時53分 発行		
-----リビングパーク 逗子4-----		

備 考 欄

葉山町における6次化現状調査

会派名称	支出伝票番号
公明党	564

政務活動費支出伝票

経費区分	調査研究費	
支出年月日	令和05年06月10日	
支出額	1,200 円	
使 途 及 び 内 容	交通費(タクシー代)	
按分による支出の場合の記載事項	<p>・全体の経費 (1,200 円) .. A</p> <p>・按分の率 (100%) B</p> <p style="text-align: center;">A × B =</p> <div style="border: 1px solid black; display: inline-block; padding: 2px;">政務活動費の支出額 1,200 円</div>	
No012 領 収 書 2023年06月10日 車両番号 4258号 乗車料金 ¥1200円 <hr/> 運賃料金計 ¥1200円 <hr/> 計 1200円 ふたえ交通株式会社 ☎045(362)5315 お車のご用命は、配車センターへ ☎(360)1144 ご意見ご要望等は 神奈川タクシーセンター ☎045(252)0300		

備 考 欄	高齢者のスポーツ振興について情報収集 旭区二俣川～旭区今宿町
-------	-----------------------------------

会派名称	支出伝票番号
公明党	156

政務活動費支出伝票

経費区分	調査研究費	
支出年月日	令和05年06月11日	
支出額	3,045 円	
使 途 及 び 内 容	交通費(ガソリン代 50%)	
按分による支出の場合の記載事項	<p>・全体の経費 (6,090 円) .. A</p> <p>・按分の率 (50%) B</p> <p style="text-align: right;">政務活動費の支出額</p> <p style="text-align: center;">A × B = 3,045 円</p>	
《領収書等証拠書類の添付欄》		
<div style="display: flex; justify-content: space-between;"> <div style="width: 30%;">  <p>お客様控え (クレジット領収書) 338646</p> <p>apollo station セルフ観見SS TEL.045-633-7085 出光ステーション見取売(株) 横浜市鶴見区市場大和町10-26 TEL.045-633-7085</p> </div> <div style="width: 35%;"> <p>売上 2023年 6月11日 12:11 SUZUKI HIDEHI 様 IC</p> <p>出光ゼアス 38.79 L P-7(内) 8157.0 6090円 01200.00 (内、77円油種値引 -65.0 -193円)</p> <p>合計 6,090円 (内、消費税等(10.00%) 554円) (内、P支払可能金額)</p> </div> <div style="width: 30%;"> <p>DrivePayお問合せ番号:4133253-10265</p> <p>支払区分:一括 承認No.0000002386 端末処理番号:08494</p> </div> </div>		

備 考 欄

会派名称	支出伝票番号
公明党	221

政務活動費支出伝票

経費区分	調査研究費	
支出年月日	令和05年06月11日	
支出額	1,500 円	
使途及び内容	交通費(ガソリン代 50%)	
按分による支出の場合の記載事項	<p>・全体の経費 (3,000 円) .. A</p> <p>・按分の率 (50%) B</p> <p style="text-align: center;">政務活動費の支出額</p> <p style="text-align: center;">A × B = 1,500 円</p>	



昭和勘田(株)
セラル浦賀
神奈川県須賀市
浦賀3-20-2
TEL:046-843-2131 SS:13025-12777

領収書

2023年06月11日 16:45 伝票No.5719
取引通番 4631

上 530-12777-0000-0008 * 13025
現金

0120-00 2473
レギュラー ガソリン P07 ¥3000
数量 17.44L
単価 @172

合計 ¥3,000
(内消費税 ¥273)
お預り ¥3,000
お釣り ¥0
4:0000000-0:0000000 03

処理日付: 2023/06/11 2473-2473
100取引
領収書にかえさせていただきます。

当店へのアンケート回答で
Amazonギフト券
500円分をプレゼント!
毎月1,000名様に!
回答はこちらから▶
当店ご利用後 10日後まで

給油をお得に! 新アプリ
カーライフを便利に!
Drive On
お得なキャンペーン実施中

備考欄

会派名称	支出伝票番号
公明党	226

政務活動費支出伝票

経費区分	調査研究費	
支出年月日	令和05年06月11日	
支出額	1,800 円	
使途及び内容	交通費(駐車場利用料)	
按分による支出の場合の記載事項	<p>・全体の経費 (1,800 円) .. A</p> <p>・按分の率 (100%) B</p> <p style="text-align: right;">政務活動費の支出額</p> <p style="text-align: center;">A x B = 1,800 円</p>	
<h2>領収書</h2> <p>株式会社 NTTル・パルク 横浜西第1駐車場</p> <p>入庫時間 06月11日 12:27 出庫時間 06月11日 15:04 請求金額 1,800円 現金 1,800円 領収日 2023年06月11日</p>		
備考欄	急傾斜地対策調査	

会派名称	支出伝票番号
公明党	227

政務活動費支出伝票

経費区分	調査研究費														
支出年月日	令和05年06月12日														
支出額	1,500 円														
使途及び内容	交通費(駐車場利用料)														
按分による支出の場合の記載事項	<p>・全体の経費 (1,500 円) .. A</p> <p>・按分の率 (100%) B</p> <p style="text-align: center;">A × B =</p> <p style="text-align: right;">政務活動費の支出額</p> <p style="text-align: right;">1,500 円</p>														
備考欄	<p style="text-align: center;">領収書</p> <p style="text-align: center;">a n パーク生表3</p> <table border="0"> <tr> <td>駐車番号</td> <td>001番</td> </tr> <tr> <td>入庫時間</td> <td>06月12日 17:26</td> </tr> <tr> <td>出庫時間</td> <td>06月12日 21:08</td> </tr> <tr> <td>請求金額</td> <td>1,500円</td> </tr> <tr> <td>現金</td> <td>1,500円</td> </tr> <tr> <td>領収日</td> <td>2023年06月12日</td> </tr> </table> <p>交通安全対策調査</p>			駐車番号	001番	入庫時間	06月12日 17:26	出庫時間	06月12日 21:08	請求金額	1,500円	現金	1,500円	領収日	2023年06月12日
駐車番号	001番														
入庫時間	06月12日 17:26														
出庫時間	06月12日 21:08														
請求金額	1,500円														
現金	1,500円														
領収日	2023年06月12日														

会派名称	支出伝票番号
公明党	222

政務活動費支出伝票

経費区分	調査研究費	
支出年月日	令和05年06月14日	
支出額	1,500 円	
使途及び内容	交通費(ガソリン代 50%)	
按分による支出の場合の記載事項	<p>・全体の経費 (3,000 円) .. A</p> <p>・按分の率 (50%) B</p> <p style="text-align: right;">政務活動費の支出額</p> <p style="text-align: center;">A x B = 1,500 円</p>	



株式会社 神奈川県機械株式会社
 セルフ補償
 浦賀3-20-2
 TEL:046-843-2131 SS:13025-12777

令貢山又書

2023年06月14日 21:40 伝票No. 7420
 取引通番 5174

上 様
 530-12777-0000-0008 * 13025
 現金
 0120-00 6232
 レギュラー ガソリン P07 ¥3000
 数量 17.44L
 単価 @172

内税分消費税 ¥0,000 (¥278)
 お支払い ¥3,000
 お釣り ¥0
 4:00000000-0:00000000 03

処理日付: 2023/06/15 6232-6232
 100取引
 領収書にかえさせていただきます。

当店へのアンケート回答で
Amazonギフト券
500円分をプレゼント!
 毎月1,000名様抽選!
回答はこちから▶
当店ご利用後10日後まで

給油をお得に! 新アプリ
カーライフを便利に!
Drive On
スマートフォンアプリは、店舗により異なります。
お得なキャンペーン実施中。アプリダウンロード

備考欄

会 派 名 称	支出伝票番号
公明党	346

政務活動費支出伝票

経費区分	調査研究費	
支出年月日	令和05年06月16日	
支 出 額	6,556 円	
使 途 及 び 内 容	名刺作成費	
按分による支出の場合の記載事項	・全体の経費 (6,556 円) .. A ・按分の率 (100%) B $A \times B =$ <div style="border: 1px solid black; display: inline-block; padding: 2px;">政務活動費の支出額 6,556 円</div>	
<領収書等証拠書類の添付欄> 5--6-16 振込 *6,556 P カ) 711717771		
<div style="background-color: black; color: white; padding: 5px; text-align: center;"> 預金通帳 西村 恭仁子様 </div>		
備 考 欄	400枚	

発行日： 2023年5月31日
請求No.： 2023-0531-002

〒231-8588
横浜市中区日本大通り1番地
公明党神奈川県議団
西村くにご 様

東京都品川区西五反田
タキ
株式会社ISS
TEL03-5487-8823 FAX03-5487-8813



御請求書

平素は格別の御高配を賜り厚く御礼申し上げます。
下記の通り御請求申し上げます。

請求先	請求締日
	2023年5月末日

前月御請求残高	御入金額	御請求金額(税別)	消費税10%	御請求金額計
		¥5,960	¥596	¥6,556

目付	項目	単価	数量	単位	金額
	名刺作成代(白黒版、400枚)	14.90	400	枚	5,960
合計(税別)					5,960

お振込先	名義人) 株式会社ISSスタイル
	名義人) 株式会社ISSスタイル
お振込期限	2023年6月末日

神奈川県議員

公明党神奈川県議会議員団副団長

にしむら
西村 くにこ

議会

〒231-8588
横浜市中区日本大通り1番地
電話 045 (210) 7630
FAX 045 (210) 8912

自宅

電話・FAX 044 (201) 6271

ホームページ

<http://www.西村くにこ.com>

Eメール

会派名称	支出伝票番号
公明党	581

政務活動費支出伝票

経費区分	調査研究費	
支出年月日	令和05年06月16日	
支出額	3,509 円	
使途及び内容	交通費(ガソリン代 50%)	
按分による支出の場合の記載事項	<p>・全体の経費 (7,018 円) .. A</p> <p>・按分の率 (50%) B</p> <p style="text-align: right;">政務活動費の支出額</p> <p style="text-align: center;">A x B = 3,509 円</p>	

Enejet

納品書(領収書)
2023年06月16日 11:29

売上
M-EneKey (ENEOS N) 様
M-EneKey (ENEOS N)
車両番号
0216-00
軽油 P03
数量 51.60L *
単価 136円 ¥7,018
(内軽油本体 ¥5,362)
(内軽油税 32.10円 ¥1,656)

合計 ¥7,018
(消費税10%対象 ¥5,362)
内消費税等 ¥487
クレジット支払
有効期限: XX/XX NC
支払方法: 一括払い
承認番号: 9999390
ENEOS SS777 ID
EneKey ID

現金でお買上げの場合は領収書に控えを添付して
消費税率表示のない場合は消費税率を請求書にて
ご請求いたします。
消費税には、地方消費税が含まれています。

ENEOSフロンティア南関東
DDセルブ今宿店
神奈川県横浜市旭区
今宿西町430-4
TEL:045-963-0311 SS-310503
レシートNo 5667-01 〒-No.7454-7457
カド番17-21338
99801 2023/06/16

お知らせ
燃料油価格の表示には政府の補助
金を含んでいます。

備考欄

会派名称	支出伝票番号
公明党	700

政務活動費支出伝票

経費区分	調査研究費
支出年月日	令和05年06月16日
支出額	600 円

使 途 及 び 内 容
交通費(駐車場利用料)

按分による支出の場合の記載事項
・全体の経費 (600 円) .. A ・按分の率 (100%) B $A \times B =$
政務活動費の支出額 <div style="border: 1px solid black; padding: 2px; display: inline-block;">600 円</div>



リパーク横浜英町第2

ご利用ありがとうございました。
 またのご利用をお待ちしております。
<http://www.repark.jp>

領 収 書

精算機 #01 A 精算No.000075
 車室番号(自動車) 2
 入庫時刻 2023年 6月16日(金) 10:13
 精算時刻 2023年 6月16日(金) 10:46
 駐車料金 A料金 600円
 =====
 合 計 600円
 現金入金額 1,000円
 釣銭 400円
 現金領収金額 600円

備 考 欄

河川整備の状況調査

会 派 名 称	支出伝票番号
公明党	701

政務活動費支出伝票

経費区分	調査研究費	
支出年月日	令和05年06月16日	
支 出 額	400 円	
使 途 及 び 内 容		
交通費(駐車場利用料)		
按分による支出の場合の記載事項		
・全体の経費	(400 円) .. A	
・按分の率	(100%) B	
		政務活動費の支出額
A × B =		400 円
<p>鶴ヶ峰パーキング 連絡先 045-955-3020</p> <p>領 収 証</p> <p>精算機 #01 A 精算No.000185 発券機 #01 発券No.000898 入庫時刻 2023年 6月16日(金) 13:56 精算時刻 2023年 6月16日(金) 15:12 駐車時間 1:16 駐車料金 A料金 400円 ===== 合 計 400円 現金領収額 400円 お預り 500円 お釣り 100円</p> <p>またのご利用をお待ちしております。</p>		

備 考 欄
食品衛生について情報収集

会 派 名 称	支出伝票番号
公明党	1691

政務活動費支出伝票

経費区分	調査研究費		
支出年月日	令和05年06月16日		
支 出 額	800 円		
使 途 及 び 内 容	交通費(駐車場利用料)		
按分による支出の場合の記載事項	<p>・全体の経費 (800 円) .. A</p> <p>・按分の率 (100%) B</p> <p style="text-align: right;">政務活動費の支出額</p> <p style="text-align: center;">A × B = 800 円</p>		
《領収書等証拠書類の添付欄》			
<p>領収書</p> <p>ダイレクトパーク大磯駅前No. 2</p> <p>駐車番号 006番</p> <p>入庫時間 06月16日 15:33</p> <p>出庫時間 06月16日 17:17</p> <p>請求金額 800円</p> <p>現金 800円</p> <p>領収日 2023年06月16日</p>			
備 考 欄	農業施策について		

会派名称	支出伝票番号
公明党	102

政務活動費支出伝票

経費区分	調査研究費		
支出年月日	令和05年06月17日		
支出額	200 円		
使 途 及 び 内 容	交通費(駐車場利用料)		
按分による支出の場合の記載事項	<p>・全体の経費 (200 円) .. A</p> <p>・按分の率 (100%) B</p> <p style="text-align: right;">政務活動費の支出額</p> <p style="text-align: center;">A × B = 200 円</p>		
《領収書等証拠書類の添付欄》			
D パーキング 相模原千代田2丁目第1 ☆ 領 収 証 ☆ No. 10 入庫 23/06/17 20:18:50 精算 23/06/17 21:21:59 現金 200 円			
備 考 欄	地域防犯対策調査		



会 派 名 称	支出伝票番号
公明党	103

政務活動費支出伝票

経費区分	調査研究費		
支出年月日	令和05年06月18日		
支 出 額	600 円		
使 途 及 び 内 容	交通費(駐車場利用料)		
按分による支出の場合の記載事項	<p>・全体の経費 (600 円) .. A</p> <p>・按分の率 (100%) B</p> <p align="center">A x B = 600 円</p> <p align="right">政務活動費の支出額</p>		
《領収書等証拠書類の添付欄》			
備 考 欄		<p align="center">領 収 書</p> <p>ご利用車室 No.005</p> <p>入庫日時 2023/06/18 08:46</p> <p>精算日時 2023/06/18 11:41</p> <p>ご利用額 600円</p> <p>現金受入額 1100円</p> <p>お 釣 り 500円</p> <p>領 収 額 600円</p> <p>但し 駐車場ご利用代金として</p> <p>Super Jpm相模原第1</p> <p align="right">No.00-0516-230618-0009</p>	
		<p>物価高騰対策調査</p>	

会派名称	支出伝票番号
公明党	228

政務活動費支出伝票

経費区分	調査研究費	
支出年月日	令和05年06月18日	
支出額	700 円	
使途及び内容	交通費(駐車場利用料)	
按分による支出の場合の記載事項	<p>・全体の経費 (700 円) .. A</p> <p>・按分の率 (100%) B</p> <p style="text-align: center;">A × B =</p> <p style="text-align: right;">政務活動費の支出額</p> <p style="text-align: right;">700 円</p>	
	<p style="text-align: center;">@Park</p> <p style="text-align: center;">アットパーク横須賀日の出町</p> <p style="text-align: center;">領 収 証</p> <p style="text-align: center;">5 No.01</p> <p style="text-align: center;">2023年 6月18日 19:38 精算</p> <p style="text-align: center;">2023年 6月18日 17:03 入庫</p> <p>駐車料金 A料金 700円</p> <p>入金額 1,000円</p> <p>釣銭 300円</p> <p>領収金額 700円</p>	

備考欄
交通安全対策調査



会 派 名 称	支出伝票番号
公明党	105

政務活動費支出伝票

経費区分	調査研究費		
支出年月日	令和05年06月19日		
支 出 額	200 円		
使 途 及 び 内 容	交通費(駐車場利用料)		
按分による支出の場合の記載事項	・全体の経費 (200 円) .. A ・按分の率 (100%) B 政務活動費の支出額 A × B = 200 円		
《領収書等証拠書類の添付欄》			
コンティパーキング 相模原市役所第2駐車場 株式会社コンティ 領 収 証 入車日時 2023年06月19日 15時52分 出車日時 2023年06月19日 18時29分 No.03-005091 券No.02-805385 駐車料金(一般) 200円 料金計 200円 投入現金 200円 釣銭額 0円			
備 考 欄	物価高騰対策調査		

会 派 名 称	支出伝票番号
公明党	120

政務活動費支出伝票

経費区分	調査研究費	
支出年月日	令和05年06月19日	
支 出 額	3,951 円	
使 途 及 び 内 容	交通費(ガソリン代 50%)	
按分による支出の場合の記載事項	<p>・全体の経費 (7,903 円) .. A</p> <p>・按分の率 (50%) B</p> <p style="text-align: right;">政務活動費の支出額</p> <p style="text-align: center;">A × B =</p> <div style="border: 1px solid black; display: inline-block; padding: 2px;">3,951 円</div>	

《領収書等証拠書類の添付欄》

EneJet

納品書(領収書)

2023年06月03日 14:14

売上
上 様 M
6-014481-49992-001
現金フリー
車両番号 実車番
0026-00
レギュラー S P-16
30.98L *
160円 ¥4,956
(ポイント値引) 5円 -¥154
合計 ¥4,802
(消費税10%対象 ¥4,802
内消費税等 ¥437)
お預り ¥10,000
お釣り ¥5,198

現金でお買上げの場合は領収書にかえさせて頂きます。

ENEOSフロンティア南関東
DDセルフ南林間SS
神奈川県 大和市南林間5-1-1
TEL:046-275-0385 SS-014481
サイトNo 5276-06
ダイヤルNo5909-5911
999給油監視員 2023/06/03

備 考 欄

EneJet

納品書(領収書)

2023年06月19日 09:27

売上
上 様 M
6-014481-49992-001
現金フリー
車両番号 実車番
0026-00
レギュラー S P-04
19.26L *
166円 ¥3,197
(ポイント値引) 5円 -¥96
合計 ¥3,101
(消費税10%対象 ¥3,101
内消費税等 ¥282)
お預り ¥10,000
お釣り ¥6,899

現金でお買上げの場合は領収書にかえさせて頂きます。

ENEOSフロンティア南関東
DDセルフ南林間SS
神奈川県 大和市南林間5-1-1
TEL:046-275-0385 SS-014481
サイトNo 1003-02
ダイヤルNo1763-1765
999給油監視員 2023/06/19



会派名称	支出伝票番号
公明党	236

政務活動費支出伝票

経費区分	調査研究費		
支出年月日	令和05年06月19日		
支出額	12,670 円		
使 途 及 び 内 容	交通費(高速道路料金)		
按分による支出の場合の記載事項	・全体の経費 (12,670 円) .. A ・按分の率 (100%) B A × B = 12,670 円 政務活動費の支出額		
《領収書等証拠書類の添付欄》			

備 考 欄	
-------	--



料金後納郵便

239-0822

神奈川県 横須賀市 浦賀 1丁目10-1-204

親展

亀井 貴嗣 様

013151728910233512

1631 0000517#



カードご利用代金明細書

お問い合わせ先
インフォメーションデスク
TEL: 052-239-2811

翌月一括払いを除き、商品の瑕疵や役務の未提供などを理由に支払を停止
することが出来る場合があります。

カードの紛失・盗難のご連絡 <24時間・年中無休> TEL 052-239-2811

矢印部分よりゆくりつけていぬいに開いて内密をご確認下さい。
水に濡れている場合は十分に乾燥させてから開いてください。

2023年5月31日 発行
お支払日 2023年6月19日
ご請求金額合計
V: Visa, M: Master Card, J: JCB

Table with columns: ご利用年月日, ご利用店名, 請求, ご利用金額(円), お支払方法, 今回ご請求金額(円), 摘要

Main transaction table with columns: 回数, 金額, 店名, 種別, 支店, 金額, 種別, 支店

ご利用1,000円毎に☆は10p付与、☆は15p付与、☆は50p付与、☆は100p付与となります。
印のご利用分をあとからリボ払いに変更できます。あとリボのお申込み期限の確認や変更手続きは、ホームページが便利です。

00000525

ご契約者さま専用サイト



お支払い金額をまとめて
確認できます！



自動車
クレジット



クレジット
カード

住所変更など各種お手続きもできる！

ログインは、ワンタイムパスワード(認証コード)で
より安心、安全に！

※2022年9月以降の初ログイン時など、お手続きが発生します。

※画像はイメージです。

⚠ ログインに必要な「認証コード」を
ご登録のメールアドレスにお送りします

「迷惑メールフォルダ」や「削除フォルダ」に振り分けられる場合などがあり
ます。ログインの前にメール受信設定のご確認をお願いします。

弊社からお送りするメールアドレス

詳しい設定方法はこちら <https://>

① ◀◀◀◀ ② 両側を調べて、ご確認ください。

ご利用年月日

23 4 27 ETC通行料金
23 4 27 ETC通行料金

ご利用店名

☆ ☆

ポイント

お支払方法
/今回数

640◎1回払 1
520◎1回払 1

今のご請求金額(円)

摘要

普通車
普通車
金利
金利
ETC
ETC
640
520
金利
金利
ETC
ETC

*** 今回ご利用金額合計 ***
*** ご請求金額合計 ***

12870

POST CARD

ご利用内容のお問い合わせについて
まずは、ご利用先へお問い合わせをお願いします

なお、インターネット(パソコンまたはスマートフォン)で
不明な請求”を検索いただけますと、当社サイトによく
お問い合わせをいただく「ご利用店名とご連絡先」が掲載されて
います

失効予定ポイント

6月5日
7月5日
8月5日

※ポイントは毎月5日に失効します。

受付中キャッシュバック金額

該当なし

このカードのポイント詳細

今回獲得ポイント
還元ポイント
今回未効ポイント
ボーナスポイント
他調整ポイント
ポイント残高

ご利用可能枠	金利・手数料率	合計可能枠
カード利用可能枠	円	
内カード割賦枠	円 15.000%	
カードローン	*****	

※合計可能枠は、お持ちのすべての当社発行カードのうち最も高い可能枠を
表示しております。※カード割賦枠は、リボルビング払い・回数指定分割払い・
2回払い・ボーナス1回払い・ボーナス2回払いを合計した金額になります。※2回
払い、ボーナス1回払いについては、手数料がかかります。規約・規定集に
「支払金合計」と記載がある場合は、「支払総額」に変更します。

※ボーナス1回・2回払いをご利用された場合は、会員登録(1・2回払およびボーナスに
よる支払)に関する事項)にて、ご利用年月日に基づき、お支払月をご確認ください。

ポイントの内訳や獲得・利用状況、その他ポイントの詳細については
ホームページでご確認いただけます。お電話でもお問い合わせを承ります。

ご請求金額・ご利用の明細は
裏面を開けて、ご確認ください。

163_125_230617

会派名称	支出伝票番号
公明党	347

政務活動費支出伝票

経費区分	調査研究費	
支出年月日	令和05年06月22日	
支出額	3,602 円	
用途及び内容	交通費(ガソリン代 50%)	
按分による支出の場合の記載事項	<p>・全体の経費 (7,205 円) .. A</p> <p>・按分の率 (50%) B</p> <p style="text-align: right;">政務活動費の支出額</p> <p style="text-align: center;">A × B = 3,602 円</p>	

《領収書等証拠書類の添付欄》



鶴見石油(株)
相模富士SS
神奈川県相模原市富士見1-8-1
TEL: 042-752-5131
2023/06/22(木)19:53

様
手
現金引
レギュラー
000260
43.93L @164.0 L-3 N-7
(内ガソリン税 @53.8 ¥2363)
2円割引チケット適用(575485)
2円/丸、個割引 済み

小計 ¥7,205
(10%対象 ¥7,205)
内消費税 ¥655
合計 ¥7,205
お預かり ¥10000 お釣 ¥2795
上記にて領収書とさせていただきます
ドトールSMLドリンク30円引き
☆レシートを店內へ☆
発行日より1ヶ月間有効。
レシートで1回限り何杯でもOK!
◎30円引(他の割引とは併用不可)
No.3745 担当:0001
POS番号01
2023/06/23 釣銭伝票No. 4083

おつり引換券
2023/06/22(木)19:53
現金引換券 ¥2,795
当日限り有効
2023/06/23 釣銭番号 4083
2 804083 027958



備考欄
防災・減災対策調査研究時

会派名称	支出伝票番号
公明党	143

政務活動費支出伝票

経費区分	調査研究費	
支出年月日	令和05年06月24日	
支出額	660	円
使 途 及 び 内 容		
交通費(駐車場利用料 100%)		
按分による支出の場合の記載事項		
・全体の経費	(660 円)	.. A
・按分の率	(100%) B
$A \times B =$		政務活動費の支出額 660 円

《領収書等証拠書類の添付欄》

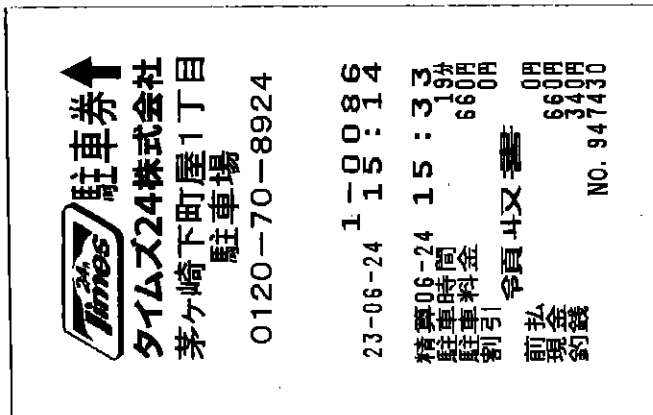

備 考 欄

鳥井戸橋交差点調査

会派名称	支出伝票番号
公明党	702

政務活動費支出伝票

経費区分	調査研究費		
支出年月日	令和05年06月24日		
支出額	300 円		
使 途 及 び 内 容			
交通費(駐車場利用料)			
按分による支出の場合の記載事項			
・全体の経費	(300 円)	.. A
・按分の率	(100%) B
$A \times B =$			政務活動費の支出額 300 円
領収書			
《領収書等証拠書類の添付欄》			
パ〜キア・ファクト発給手数料 パ〜キア・メ〜ダ 管理人 23.06.24 15:46 KAGACHOU 451012 - 6544931 60分 300円			

備 考 欄
交通安全対策について現地調査

会派名称	支出伝票番号
公明党	145

政務活動費支出伝票

経費区分	調査研究費	
支出年月日	令和05年06月25日	
支出額	200 円	
使 途 及 び 内 容	交通費(駐車場利用料 100%)	
按分による支出の場合の記載事項	・全体の経費 (200 円) .. A ・按分の率 (100%) B 政務活動費の支出額 A x B = 200 円	
《領収書等証拠書類の添付欄》		
<p>湘南パーキング TEL 28-5757</p> <p>領 収 書 2023年 6月 25日 0525300・10 2023年 6月 25日 2023年 6月 25日</p>		

備 考 欄
利用日: 2023年6月25日 藤沢市地域の課題についての調査

会派名称	支出伝票番号
公明党	132

政務活動費支出伝票

経費区分	調査研究費	
支出年月日	令和05年06月27日	
支出額	3,741 円	
使 途 及 び 内 容	交通費(ガソリン代 50%)	
按分による支出の場合の記載事項	<p>・全体の経費 (7,483 円) .. A</p> <p>・按分の率 (50%) B</p> <p style="text-align: center;">A × B =</p> <div style="border: 1px solid black; display: inline-block; padding: 5px;">政務活動費の支出額 3,741 円</div>	

《領収書等証拠書類の添付欄》

Enejet

系内品書(領収書)

(株)横濱米油

辻堂大平台SS

藤沢市辻堂大平台1-1-2

TEL: 0466-33-2211

2023/06/27(水)21:29

IC 機
7503

売上
ハイオク
000180
41.57L @180.0 L-4 N-11
¥7483

小計 ¥7,483
(10%対象
内消費税
合計 ¥7,483
承認No. 0634094
支払方法 一括

事前(カード)OK
端末処理番号 13614

A0000000041010

※本書保管上のお願!!
財布・手帳等には喜んで保管頂く
場合は、印刷面を内側に折り保管
をお願い致します。

No. 6736 担当: 0001
POS番号01
2023/06/28

備 考 欄

会派名称	支出伝票番号
公明党	323

政務活動費支出伝票

経費区分	調査研究費	
支出年月日	令和05年06月27日	
支出額	3,340 円	
使途及び内容	交通費(高速道路料金)	
按分による支出の場合の記載事項	<p>・全体の経費 (3,340 円) .. A</p> <p>・按分の率 (100%) B</p> <p style="text-align: right;">政務活動費の支出額</p> <p style="text-align: center;">A × B = 3,340 円</p>	

《領収書等証拠書類の添付欄》

5--6-27 振替

*79,053 SMFS(オ-163-カート

お名前
ニシムラ クニコ サマ

預金
預金)をご利用いただき
ありがとうございます。

口座番号	口座番号	口座番号
定期	預立	
総合口座 の通帳口座	債券	

お取引店

④通帳振込記録の変更記録		
科目	変更日	金額
普通	・	・

備考欄
引落額¥79,053のうち該当額(4月24日~5月8日)

西村 恭仁子 様へ

ポイントのご案内

トクトク！ステージのご案内

2023年適用ステージ

2024年適用ステージ

(ご請求金額累計)

※集計期間2023年1月~12月

あと 次ステージ達成目指してご利用ください。

今月の新規獲得ポイント	☆☆
今月の特別獲得ポイント	☆☆
前月の獲得ポイント	☆☆
今月の獲得ポイント	☆☆
現在の累計ポイント	☆☆
内、今月未期限のポイント	☆☆
内、次月以降期限のポイント	☆☆
(期限年月)	2023/07

ポイントは当月9日以降の交換を反映しておりません。ご了承ください。尚、今月の特別獲得ポイントの詳細は請求明細書の後に表示しております。

■ ■ ■ いつもご利用いただき、誠にありがとうございます。今月分のご請求内容は下記の通りでございます。 ■ ■ ■

発行カード:

作成日: 2023年 6月 7日 ページ 1枚中 1枚目

ご請求金額合計

お支払日

お客様番号

79,053円

2023年 6月 27日 (火曜日)

※お客様の個人情報保護のため、カード番号とは異なる番号を使用しています。

※お客様預金口座へのご入金は前日営業日(金融機関)の 6月26日(月)までをお願い申し上げます。

お支払口座	金融機関	支店名	種別・口座番号

カード総ご利用限度額	円	ご利用残高計	ショッピング	キャッシング
内、キャッシング	円	(5月31日現在)	円	円
通常利率(年)	18.000%	一回払い	円	円
■お客様の総ご利用限度額は下記の通りです。(本カード以外に当社カードをお持ちの場合、他カードの利用と合わせた限度額となります。)		リボルビング払い	0円	円
お客様総ご利用限度額	円	ボーナス一括払い	0円	円
内、翌月1回払い以外の総ショッピング限度額	円	ボーナス2回払い	0円	円
内、お客様総キャッシング限度額	円	分割払い	0円	円
カードキャッシングは、カードショッピングご利用額により、利用可能額が減額となることがあります。		リボルビング払い(ショッピング)	月々のお支払いコース	10,000円
カードキャッシングは、お客様総キャッシング限度額の範囲内となります。			ボーナス増額	0円
			実質年率	15.000%

クレジットはあなたの信用です。ご利用は無理なく計画的に。

ご利用日	ご利用先	ご利用金額(円)	ご利用者	備考	今月のご請求金額(円)
------	------	----------	------	----	-------------

カードショッピング

●1回払い

2023. 4. 24	BTC 大師下	みなと下	580	本人	BTC通行料
2023. 4. 24	BTC 大師下	みなと下	580	本人	BTC通行料
2023. 4. 24	BTC 東神奈川上	大師上	510	本人	BTC通行料
2023. 4. 24	BTC みなと上	大師上	580	本人	BTC通行料

補正予算関連調査
地元要望調査

ご利用日	ご利用先	ご利用金額(円)	ご利用者	備考	今回の請求金額(円)
2023. 5. 8	ETC 大師下 みなと下	580	本人	ETC通行料	78,954
2023. 5. 8	ETC 東神奈川上 大師上	510	本人	ETC通行料	
<div style="border: 1px solid black; padding: 5px; display: inline-block;"> 補正予算関連調査 73,340- </div>					今回の請求金額
●手数料	カードご利用代金明細書発行手数料				99
(ご請求金額合計)					79,053
ご利用者権の表示は 本人 西村 恭仁子 様 となっております。					
* * * * * 今月の特別獲得ポイントの詳細 * * * * * 使ってトクトク! 1. 1					



わくわくポイント 交換方法のご案内



わくわくポイントとは?

カードショッピング月間ご利用金額
200円(税込)ごとに1ポイントプレゼント!
 ポイントの有効期間は2年間です。

24時間
 自動音声応答
 サービスで
 交換できます

※お手元にカードをご用意ください。
 ※お電話番号はお間違えのないようおかけください。

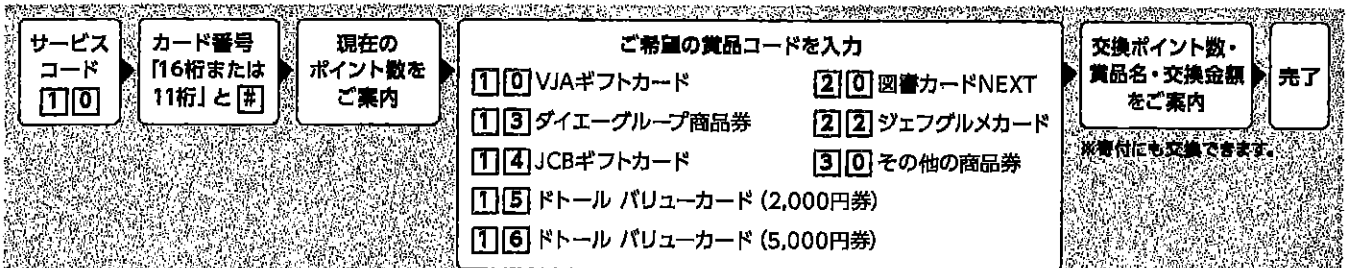

- 商品券への交換は、交換ごとに別途交換手数料500ポイントを頂戴します(ドトールバリューカードには交換手数料はかかりません)。
- プラチナカードおよびゴールドカード(※)については交換手数料はかかりません。
- 1,000ポイント以上(1,000ポイント単位)で交換できます。ただし、JCBギフトカード、ドトールバリューカード(5,000円券)は5,000ポイント単位での交換、ドトールバリューカード(2,000円券)は2,000ポイント単位での交換となります。
- ドトールバリューカード、図書カードNEXTには有効期限がございます。

※ポイントの照会・交換サービスは、システムメンテナンスにより停止させていただく場合がございます。※交換賞品・サービスは予告なく変更する場合がございます。※ポイント交換のお申し込みは本人会員様、家族会員様に限ります。※交換お申し込み後の変更・取消はできません。※ポイント交換時に会員資格をお持ちでない方は、賞品等への交換には応じかねます。なお、退会後カードご利用代金明細書にポイント残高が記載される場合がございますが、交換はできません。※一部対象外のカードがございます。

わくわくポイントについて詳しくはこちらから▶

会 派 名 称	支出伝票番号
公明党	583

政務活動費支出伝票

経費区分	調査研究費	
支出年月日	令和05年06月27日	
支 出 額	1,200 円	
使 途 及 び 内 容	交通費(タクシー代)	
按分による支出の場合の記載事項	<p>・全体の経費 (1,200 円) .. A</p> <p>・按分の率 (100%) B</p> <p style="text-align: right;">政務活動費の支出額</p> <p style="text-align: right;">A × B = 1,200 円</p>	
No040		
<p>領 収 書</p> <p>2023年06月27日</p> <p>車両番号 4277号</p> <p>乗車料金 ¥1200円</p> <hr/> <p>運賃料金計 ¥1200円</p> <p>計 1200円</p> <p>ふたえ交通株式会社</p> <p>☎045(362)5315</p> <p>お車のご用命は、配車センターへ</p> <p>☎(360)1144</p> <p>ご意見ご要望等は</p> <p>神奈川タクシーセンター</p> <p>☎045(262)0300</p>		

備 考 欄	<p>科学技術振興について専門家より情報収集 旭区二俣川～旭区今宿町 本会議から帰宅後の活動による交通費</p>
-------	--

会 派 名 称	支出伝票番号
公明党	596

政務活動費支出伝票

経費区分	調査研究費	
支出年月日	令和05年06月27日	
支 出 額	8,920 円	
使 途 及 び 内 容	交通費(高速道路料金)	
按分による支出の場合の記載事項	・全体の経費 (8,920 円) .. A ・按分の率 (100%) B 政務活動費の支出額 A × B = 8,920 円	
《領収書等証拠書類の添付欄》		

備 考 欄
4月16日~5月15日 ETC利用分

(お問い合わせ先) アンサーセンター
営業時間 9:30~17:00(1/1休み)

6 月ご利用代金明細照会

小野寺 慎一郎 様

お客様のご指定口座への請求の内訳

作成日: 2023年06月07日

ご請求金額合計 **2023年06月27日(火)** お支払日

【カードショッピングご利用について】
翌月1回払いを除き、商品取壊、役務の未提供などを理由に支払を止めることができます。

今月獲得ポイント **ポイント**

お支払い口座 金融機関 支店名 種別・口座番号

キャッシング 通常利率(年) 18.000% リボルビング払い(ショッピング) 実質年率 15.000%

ご利用日 ご利用先 金額(円) ご利用回数 備考 今回ご請求金額(円)

カードショッピング

● 1回払い
2023. 4. 16 ETC 新山下第二 横新狩場接 450 本人 ETC通行料 } 南東望整理 770
2023. 4. 16 ETC 横新狩場接 阪東橋 320 本人 ETC通行料 }

2023. 4. 18 ETC 阪東橋 横新狩場接 320 本人 ETC通行料 政相会 学芸署 320
南東望

7,270

ご利用日	ご利用先	金額(円)	ご利用回数	備考	今回ご請求金額(円)
2023. 4. 24	ETC 三京浜接	300	本人	ETC通行料	南東望整理 2,250 劇団(演劇団座落) 巻末取 情報収集 1,240 知事希望整理 600
2023. 4. 24	ETC 阪東橋	320	本人	ETC通行料	
2023. 4. 24	ETC 新保土ヶ谷	320	本人	ETC通行料	
2023. 4. 25	ETC 第三京浜接	370	本人	ETC通行料	
2023. 4. 25	ETC みなと上	300	本人	ETC通行料	
2023. 4. 25	ETC 新保土ヶ谷	320	本人	ETC通行料	
2023. 4. 25	ETC 新保土ヶ谷	320	本人	ETC通行料	
2023. 4. 26	ETC みなと上	300	本人	ETC通行料	
2023. 4. 26	ETC 第三京浜接	300	本人	ETC通行料	
2023. 4. 26	ETC 新保土ヶ谷	320	本人	ETC通行料	
2023. 4. 26	ETC 新保土ヶ谷	320	本人	ETC通行料	
2023. 4. 27	ETC みなと上	300	本人	ETC通行料	
2023. 4. 27	ETC 第三京浜接	300	本人	ETC通行料	

6 月ご利用代金明細照会

作成日: 2023年06月07日

お客様のご指定口座への請求の内訳

今回ご請求金額(円)

備考

ご利用日	ご利用先	ご利用金額(円)	ご利用用途	ETC	通行料
2023. 4. 27	新保土ヶ谷	320	新保土ヶ谷	本人	ETC通行料
2023. 4. 27	新保土ヶ谷	320	新保土ヶ谷	本人	ETC通行料
2023. 4. 29	阪東橋	320	横新狩場	本人	ETC通行料
2023. 4. 29	第三京浜接	300	みなと下	本人	ETC通行料
2023. 4. 29	新保土ヶ谷	320	新保土ヶ谷	本人	ETC通行料
[Redacted]					
2023. 5. 8	新保土ヶ谷	320	新保土ヶ谷	本人	ETC通行料
2023. 5. 8	新保土ヶ谷	320	新保土ヶ谷	本人	ETC通行料
2023. 5. 8	第三京浜接	300	みなと下	本人	ETC通行料
2023. 5. 8	みなと上	300	第三京浜接	本人	ETC通行料
[Redacted]					
2023. 5. 15	新保土ヶ谷	320	新保土ヶ谷	本人	ETC通行料
2023. 5. 15	第三京浜接	300	みなと下	本人	ETC通行料
2023. 5. 15	みなと上	300	第三京浜接	本人	ETC通行料

知事要望整理 }
労働部政学調査 } 1,580

議会部議金使 }
国会代 } 1,240

舞臺

国会議 } 920

今回ご請求金額

(ご請求金額合計)

会派名称	支出伝票番号
公明党	146

政務活動費支出伝票

経費区分	調査研究費	
支出年月日	令和05年06月28日	
支出額	440 円	
使 途 及 び 内 容		
交通費(駐車場利用料)		
按分による支出の場合の記載事項		
・全体の経費	(440 円) .. A	
・按分の率	(100%) B	
		政務活動費の支出額
A × B =		440 円
<p align="center">《領収書等証拠書類の添付欄》</p> <p> タイムズ24 タイムズ大船第30駐車場 0120-70-8924 </p> <p> 《領収書》 [NO. 9] 23年06月28日15:07 --06月28日15:53 駐車料金 440円 合計 440円 お預り 440円 お釣 0円 NO.093007 </p>		

備考欄
鎌倉市地域の課題に関する調査

会 派 名 称	支出伝票番号
公明党	327

政 務 活 動 費 支 出 伝 票

経費区分	調査研究費	
支出年月日	令和05年06月29日	
支 出 額	8,160 円	
使 途 及 び 内 容		
交通費(ガソリン代 50%)		
按分による支出の場合の記載事項		
・全体の経費	(16,320 円) .. A	
・按分の率	(50%) B	
		政務活動費の支出額
A × B =		8,160 円
《領収書等証拠書類の添付欄》		

備 考 欄
物価高騰、带状疱疹ワクチン等の調査研究の為

ENEOS

領収書

栄石油 (株)
大師SS
神奈川県川崎市川崎区中瀬3-16-17
TEL:044-277-5231
2023/06/01(木)10:58
現金フリー 様
4-330201-90008 705201 0000
売上 現金 手
レギュラー
020000 ¥2487
14.89L @167.0 L- 3 N- 3
(内ガソリン税 @53.8 ¥801)

小計 ¥2,487
(10%対象 ¥2,487
内消費税 ¥226)
合計 ¥2,487
上記にて領収書とさせていただきます
No.6722 担当:0016
POS番号01
2023/06/01 釣銭伝票No.3519

ENEOS

領収書

栄石油 (株)
大師SS
神奈川県川崎市川崎区中瀬3-16-17
TEL:044-277-5231
2023/06/07(水)11:19
現金フリー 様
4-330201-90008 705201 0000
売上 現金 手
レギュラー
020000 ¥1914
11.46L @167.0 L- 3 N- 3
(内ガソリン税 @53.8 ¥617)

小計 ¥1,914
(10%対象 ¥1,914
内消費税 ¥176)
合計 ¥1,914
上記にて領収書とさせていただきます
No.7543 担当:0023
POS番号01
2023/06/07 釣銭伝票No.3727

EneJet

領収書

ナガシマ(株)
川崎大師SS
川崎市川崎区川中島2-16-17
TEL:044-266-9015
2023/06/12(月)10:33
上 様
1-32090-00012 04585 0000
売上 現金引 手
レギュラー
000260 ¥1790
11.33L @158.0 L- 5 N-13
7円割引チケット適用(791992)
7円/L,個 割引 済み

小計 ¥1,790
(10%対象 ¥1,790
内消費税 ¥163)
合計 ¥1,790
お預かり ¥5000 お釣 ¥3210
上記にて領収書とさせていただきます
No.7235 担当:0001 川崎大師
POS番号01
2023/06/12 釣銭伝票No.7856

おつり引換券

2023/06/12(月)10:33
金釣銭金客員 ¥3,210
2023/06/12 釣銭番号 7856
2807856032104



ENEOS

領収書

栄石油 (株)
大師SS
神奈川県川崎市川崎区中瀬3-16-17
TEL:044-277-5231
2023/06/22(木)10:35
現金フリー 様
4-330201-90008 705201 0000
売上 現金 手
レギュラー
020000 ¥2550
15.00L @170.0 L- 2 N- 2
(内ガソリン税 @53.8 ¥807)

小計 ¥2,550
(10%対象 ¥2,550
内消費税 ¥232)
合計 ¥2,550
上記にて領収書とさせていただきます
No.9801 担当:0025
POS番号01
2023/06/22 釣銭伝票No.4265

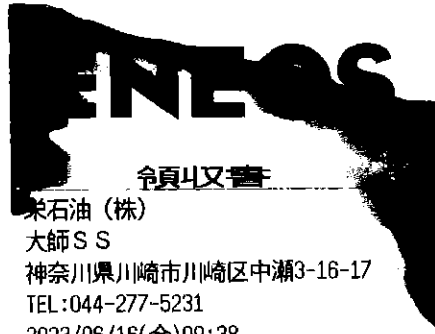

領収書

栄石油 (株)
大師SS
神奈川県川崎市川崎区中瀬3-16-17
TEL:044-277-5231
2023/06/16(金)09:38
現金フリー 様
4-330201-90008 705201 0000
売上 現金 手
レギュラー
020000 ¥2334
13.89L @168.0 L- 2 N- 2
(内ガソリン税 @53.8 ¥747)

小計 ¥2,334
(10%対象 ¥2,334
内消費税 ¥212)
合計 ¥2,334
上記にて領収書とさせていただきます
No.8788 担当:0008
POS番号01
2023/06/16 釣銭伝票No.4004

ENEOS

領収書

栄石油 (株)
大師SS
神奈川県川崎市川崎区中瀬3-16-17
TEL:044-277-5231
2023/06/25(日)14:03
現金フリー 様
4-330201-90008 705201 1118
売上 現金 手
レギュラー
020000 ¥2669
15.70L @170.0 L- 2 N- 2
(内ガソリン税 @53.8 ¥845)

小計 ¥2,669
(10%対象 ¥2,669
内消費税 ¥243)
合計 ¥2,669
上記にて領収書とさせていただきます
No.0323 担当:0009
POS番号01
2023/06/25 釣銭伝票No.4398

ENEOS

領収書

栄石油 (株)
大師SS
神奈川県川崎市川崎区中瀬3-16-17
TEL:044-277-5231
2023/06/29(木)10:31
現金フリー 様
4-330201-90008 705201 0000
売上 現金 手
レギュラー
020000 ¥2576
15.15L @170.0 L- 2 N- 2
(内ガソリン税 @53.8 ¥815)

小計 ¥2,576
(10%対象 ¥2,576
内消費税 ¥234)
合計 ¥2,576
上記にて領収書とさせていただきます
No.0900 担当:0025
POS番号01
2023/06/29 釣銭伝票No.4537

716.320



会 派 名 称	支出伝票番号
公明党	878

政務活動費支出伝票

経費区分	調査研究費		
支出年月日	令和05年06月29日		
支 出 額	15,054 円		
使 途 及 び 内 容			
交通費(電車代、バス代)			
按分による支出の場合の記載事項			
・全体の経費	(15,054 円)	.. A
・按分の率	(100%) B
			政務活動費の支出額
A × B =			15,054 円
《領収書等証拠書類の添付欄》			
別添			

備 考 欄
障害福祉対策、認知症対策、がん対策、高齢福祉対策調査研究時交通費

6月度

カード番号: [REDACTED]
月日種別 利用駅 種別 利用駅 種類

[REDACTED]

887円

0604入 日本大通 出 東急 菊名 *1099
0604入 日本大通 出 相模原 *695

2,106円

[REDACTED]
0605入 相模原 出 菊名 大田 *1729
0605入 相模原 出 東横線 大田 *325
0605入 相模原 出 相模原 大田 *096
0605入 相模原 出 相模原 大田 *949
0605入 相模原 出 相模原 大田 *699
0605入 相模原 出 相模原 大田 *068
0605入 相模原 出 相模原 大田 *068

1,774円

[REDACTED]
0607入 相模原 出 菊名 大田 *1623
0607入 相模原 出 相模原 大田 *1915
0607入 相模原 出 相模原 大田 *333
0607入 相模原 出 相模原 大田 *333

2023.06.22 21:53 相模原 駅104発行
ご利用ありがとうございます。
(3/5) JR 東日本

6月度合計 15,054円

カード番号: [REDACTED]

1458

728

1739

月日	種別	利用駅	種別	利用駅	残額
0608	入	相模原	出	菊名	*1849
0608	入	相模原	出	日本大通	*1445
0608	入	相模原	出	矢部	*1874
[REDACTED]	[REDACTED]	[REDACTED]	[REDACTED]	[REDACTED]	*2874
0608	入	相模原	出	東生	*2303
0608	入	相模原	出	神奈川	*2146
0608	入	相模原	出	東生	*1663
0608	入	相模原	出	日本大通	*1259
0608	入	相模原	出	日本大通	*1035
0608	入	相模原	出	日本大通	*1811
0608	入	現金	出	東生	*2407
0608	入	相模原	出	東生	*2407

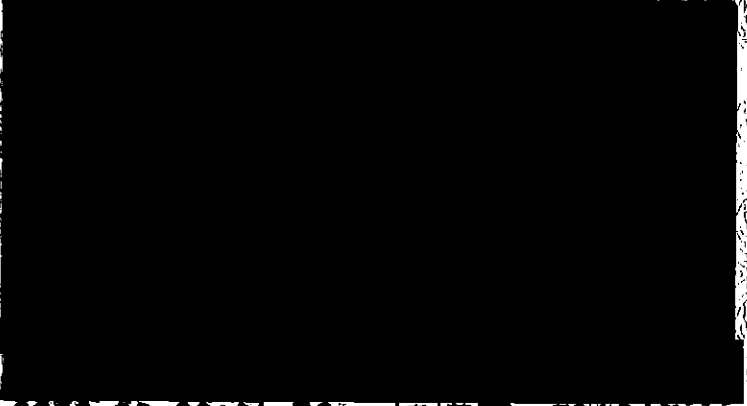

2023.06.22 21:53 相模原 駅104発行
 ご利用ありがとうございます
 (4/5) JR東日本

ICカード 残額 利用履歴
カード番号: [REDACTED]

残額履歴 (最新100件)

月日種別 利用駅 種別 利用駅 残額

[REDACTED]

1774 A

0624入	相模原	出	名大	*2736
0624入	東急	出	日本	*2253
0624入	日本	出	東大	*1849
0624入	相模	出	原	*1445

178 B

0624入	矢部	出	町田	*2962
				*2784

[REDACTED]

2023 07 21 17:48 相模原 駅103発行
ご利用ありがとうございます。
(1/5) JR東日本

カード番号: [REDACTED]

月日種別 利用駅種別 利用駅 残額

[REDACTED]

2,280円

1,774円

356円

月日種別	利用駅種別	利用駅	残額
06/28	入	相模原	2763
06/28	入	相模原	2189
06/28	入	相模原	1825
06/28	入	相模原	458
06/28	入	相模原	234
06/28	入	相模原	010
06/28	入	相模原	801
06/28	入	相模原	483
06/28	入	相模原	248
06/28	入	相模原	83
06/28	入	相模原	243
06/28	入	相模原	368
06/28	入	相模原	80
06/28	入	相模原	76
06/28	入	相模原	072
06/28	入	相模原	89
06/28	入	相模原	25
06/28	入	相模原	89
06/28	入	相模原	24
06/28	入	相模原	11
06/28	入	相模原	3

2023.07.21 17:48 相模原 駅103発行
 ご利用ありがとうございます。
 (2/5) JR東日本

会 派 名 称	支出伝票番号
公明党	179

政務活動費支出伝票

経費区分	調査研究費	
支出年月日	令和05年06月30日	
支 出 額	13,500 円	
使 途 及 び 内 容	交通費(高速道路料金)	
按分による支出の場合の記載事項	<p>・全体の経費 (13,500 円) .. A</p> <p>・按分の率 (100%) B</p> <p style="text-align: right;">政務活動費の支出額</p> <p style="text-align: right;">A × B = 13,500 円</p>	
《領収書等証拠書類の添付欄》		

備 考 欄
6/1~6/30分 内容は別紙のとおり

ご利用代金明細書

1/10 ページ

織田 幸子 様

明細書作成日
2023年7月18日

前回締め日金額	お支払いご入金・調整金額	新規ご利用金額 (含利息)	今回締め日金額	今回ご請求金額 (円)
---------	--------------	---------------	---------	-------------

ご利用残高の金額

お支払日
2023年8月10日

明細書作成対象期間 2023年6月19日から2023年7月18日まで

当月分のご請求額は決済日の前営業日までに口座にご用意下さい。

ご利用明細	ご利用金額(外貨)	ご利用金額(円)
-------	-----------	----------

お支払い金額内容

ご請求金額	
決済日	2023年8月10日
決済金融機関	
口座番号	

住所、電話番号等の変更は、本明細書の右上にあるメンバーシップ・サービス・センターまでお電話下さい。

尚、銀行振込の場合には振込人氏名欄に会員番号とお名前を必ずご記入下さい。

上記金額にてご指定の金融機関口座より自動引き落としさせていただきます。

織田 幸子 様

ご利用代金明細書

2 / 10 ページ

6/6 ~ 6/10
(6/30)

織田 幸子 様

会員番号

明細書作成日

2023年7月18日

ご利用明細	ご利用金額(外貨)	ご利用金額(円)
6月6日 ETC 東日本高速道路 関東支社 ETC NO: [REDACTED] 入: 戸塚 : 横浜新道 出: 戸塚 : 横浜新道		✓ 320
6月6日 ETC 東日本高速道路 関東支社 ETC NO: [REDACTED] 入: 戸塚 : 横浜新道 出: 戸塚 : 横浜新道		✓ 320
6月6日 ETC 首都高速道路 ETC NO: [REDACTED] 入: みなとみらい上 : 首都高速道路 出: 第三京浜接 : 首都高速道路		✓ 300
6月6日 ETC 首都高速道路 ETC NO: [REDACTED] 入: 第三京浜接 : 首都高速道路 出: 横浜公園下 : 首都高速道路		✓ 370
6月7日 ETC 東日本高速道路 関東支社 ETC NO: [REDACTED] 入: 戸塚 : 横浜新道 出: 戸塚 : 横浜新道		✓ 320
6月7日 ETC 東日本高速道路 関東支社 ETC NO: [REDACTED] 入: 戸塚 : 横浜新道 出: 戸塚 : 横浜新道		✓ 320
6月8日 ETC 東日本高速道路 関東支社 ETC NO: [REDACTED] 入: 戸塚 : 横浜新道 出: 戸塚 : 横浜新道		✓ 320
6月8日 ETC 東日本高速道路 関東支社 ETC NO: [REDACTED] 入: 戸塚 : 横浜新道 出: 戸塚 : 横浜新道		✓ 320

合 13500 小 2590
~~合 3400~~

◆ お振込先について

何らかの都合で口座振替ができなかった場合は、下記銀行口座にお振込みください。お振込みの際は振込人名欄に必ず会員番号と基本カード会員名をご入力ください。

振込先: [REDACTED]

◆ 外貨建てで生じたカード利用代金等については、当社におけるカード利用代金等の処理日に円換算しました。カード利用代金等が米ドル以外の外貨建てで生じた場合には、米ドルを介しての円換算、すなわちカード利用代金等を一旦米ドルに換算後これを円換算しました。また、カード利用代金等が米ドル建てで生じた場合には、直接円換算しました。別途会員規約にてご同意頂いている通り、法令により特定の換算レートの適用が義務付けられている場合、または協定もしくは現地の慣例により当該カード利用代金等に関して特定の換算レートが使用される場合を除き、円換算に際しては、[REDACTED]が日本国外で所有し管理する[REDACTED]財務システムを利用し、換算日の前営業日における主要な外国為替相場情報から選択した銀行間レートを基に、2%の外貨取扱手数料を加えた（ただし、米ドルを介しての円換算の場合、当該手数料が重複して課せられることはありません。）換算レートを使用しました。この外貨取扱手数料は[REDACTED]もしくはその関連会社の収益となります。なお、カード利用代金等が[REDACTED]に提出される前に第三者により換算される場合、適用される換算レートは当該第三者が決定したものです。

◆ 明細書1ページ目の上記記載の用語説明

「前回締め日金額」 前回の締め日時点のご利用代金等の残高です。「お支払い/ご入金・調整金額」 前回締め日の翌日から今回締め日までにお支払いいただいた金額。取消伝票や修正金額がある場合はその金額も含まれます。「新規ご利用金額（含分割・手数料）」 前回締め日の翌日から今回締め日までの期間に、弊社が受領した「売上票」の合計金額（手数料を含む）。但し海外でのご利用分については、円に換算した金額をもってご利用金額とします。「今回締め日金額」 今回締め日時点のご利用残高の金額。前回締め日金額-お支払い/ご入金・調整金額+新規ご利用金額+その他ご請求分の合計金額により計算されます。「今回ご請求金額」 今回お支払いいただく金額。「今回締め日金額」に紛議中（調査中）のご利用分が含まれる場合は、「今回締め日金額」から、それらを除く金額となります。

ご利用代金明細書

3/10 ページ

織田 幸子 様

会員番号

明細書作成日

2023年7月18日

ご利用明細	ご利用金額(外貨)	ご利用金額(円)
6月8日 ETC 首都高速道路 ETC NO: [REDACTED] 入: みなとみらい上 : 首都高速道路 出: 第三京浜接 : 首都高速道路		✓ 300
6月8日 ETC 首都高速道路 ETC NO: [REDACTED] 入: 第三京浜接 : 首都高速道路 出: 横浜公園下 : 首都高速道路		✓ 370
6月10日 ETC 中日本高速道路 横浜 ETC NO: [REDACTED] 入: 茅ヶ崎JCT : 圏央道 出: 綾瀬スマー : 東名高速道路		✓ 500
6月10日 ETC 中日本高速道路 横浜 ETC NO: [REDACTED] 入: 茅ヶ崎 : 新湘南バイパス 出: 茅ヶ崎 : 新湘南バイパス		✓ 310

ト 1480

ご利用明細書

(1/2) 枚

ご利用者	ご利用日	ご利用店名		ご利用金額(円)	摘要		
		海外ご利用店名/海外都市名			現地通貨	通貨名称	換算レート
		***	通常払いご利用明細	***			
本人 (1066)							
本人 (1066)	2023/06/12	ETC	第三京浜接一横浜公園下	370	車種:普通車		
本人 (1066)	2023/06/12	ETC	みなと上 一生麦	390	車種:普通車		
本人 (1066)	2023/06/12	ETC	生麦 一第三京浜接	410	車種:普通車		
本人 (1066)	2023/06/12	ETC	戸塚 一戸塚	320	車種:普通車		
本人 (1066)	2023/06/12	ETC	戸塚 一戸塚	320	車種:普通車		

●ご利用金額欄に“-”の表示がある場合は返品・取消などによる減額分です。合計欄に“-”の表示がある場合は、10日(10日が金融機関休業日の場合は翌営業日)に当該金額をご指定の預金口座へお振込みいたします。

小 1810

(2 / 2) 枚

ご利用明細

ご利用者	ご利用日	ご利用店名		ご利用金額(円)	摘要		
		海外ご利用店名/海外都市名			現地通貨	通貨名称	換算レート
本人 (1066)	2023/06/28	ETC	第三京浜接—横浜公園下	370			車種：普通車
本人 (1066)	2023/06/28	ETC	阪東橋 —横横狩場接	320			車種：普通車
本人 (1066)	2023/06/28	ETC	戸塚 —戸塚	320			車種：普通車
本人 (1066)	2023/06/28	ETC	狩場 —日野	360			車種：普通車
本人 (1066)							
本人 (1066)	2023/06/30	ETC	みなと上 —川崎アクア	830			車種：普通車
本人 (1066)	2023/06/30	ETC	市川本線 —横浜駅西口	1,640			車種：普通車
本人 (1066)	2023/06/30	ETC	みなと上 —第三京浜接	380			車種：普通車
本人 (1066)	2023/06/30	ETC	木更津第一—大宮	1,480			車種：普通車
本人 (1066)	2023/06/30	ETC	大宮 —湾岸市川	880			車種：普通車
本人 (1066)	2023/06/30	ETC	戸塚 —戸塚	320			車種：普通車
本人 (1066)	2023/06/30	ETC	特別割引 木更津第一—木更津第一	880			車種：普通車

小 7620

- 6/6 横浜市の中⼩企業支援に関する調査 (IDEC 訪問)
- 6/7 神奈川県における中⼩企業支援に関する調査
- 6/8 補正予算案に関する調査
- 6/10 葉山町における6次化に関する調査
- 6/12 県内農林水産業に関する調査
- 6/28 逗子市地域の課題に関する調査
- 6/30 障がい者雇⽤の実態に関する調査

会派名称	支出伝票番号
公明党	273

政務活動費支出伝票

経費区分	調査研究費		
支出年月日	令和05年06月30日		
支出額	16,092 円		
使途及び内容	交通費(電車代、バス代)		
按分による支出の場合の記載事項	・全体の経費 (16,092 円) .. A ・按分の率 (100%) B 政務活動費の支出額 A x B = 16,092 円		
《領収書等証拠書類の添付欄》			

備考欄	6月分として、16,092円を充当
-----	-------------------

- 6/1 新型コロナのクラスターに関する調査
- 6/4 インボイスに関する調査
- 6/5 街づくりに関する調査
- 6/6 交通安全に関する調査
- 6/7 公営住宅に関する調査
- 6/12 音響信号機に関する調査
- 6/14 県立病院に関する調査
- 6/19 県営水道に関する調査
- 6/23 スポーツ振興に関する調査
- 6/24 老人会活動に関する調査
- 6/28 外国人支援に関する調査
- 6/30 教育支援に関する調査

会 派 名 称	支出伝票番号
公明党	593

政務活動費支出伝票

経費区分	調査研究費	
支出年月日	令和05年06月30日	
支 出 額	1,929	円
使 途 及 び 内 容	交通費(ガソリン代 50%)	
按分による支出の場合の記載事項	<p>・全体の経費 (3,859 円) .. A</p> <p>・按分の率 (50%) B</p> <p style="text-align: right;">政務活動費の支出額</p> <p style="text-align: right;">A × B = 1,929 円</p>	

ENEOS

納品書(領収書)
2023年06月30日 17:50

売上 上 様 M
6-310485-49994-001
現金プリ- 実車番
車高番号 0026-00
レギュラー P-07
23.53L *
(ORC) * 引 2円 ¥3,906
値引後単価 (164円) - ¥47
合計 ¥3,859
(消費税10%対象) ¥3,859
内消費税等 ¥351
お預り ¥4,000
お釣り ¥141

カード番号: [REDACTED]
Tポイント: [REDACTED]
利用可能ポイント
本日付与されたポイントは2~3日
目以降に区別されます。有効期限切
等の理由で、Tカードにポイントが
加算されないことがあります。
詳細はwww.tsite.jpにてご確認下さ
い。

明証でお買い上げの場合は、
領収書にお寄せさせて頂きま
す。領収書表示のみ、領収書
領収書にてご請求いたします。
消費税は、地方消費税が含まれ
ています。

株式会社 豊商会
サンリッチ希望ヶ丘SS
横浜市旭区希望ヶ丘1-44-10
TEL:045-366-0734 SS-310485
E-NO 5446-03 〒-外9780-9782
39 2023/06/30

備 考 欄
