

会派名称	支出伝票番号
わが町	1 - 96

政務活動費支出伝票

経費区分	調査研究費
支出年月日	令和 5 年 12 月 1 日
支出額	4,060 円
用途及び内容	交通費 (ガソリン代・80%)
按分による支出の場合の記載事項	<p>・全体の経費 (5,075 円) . . . A</p> <p>・按分の率 (80%) B</p> <p style="text-align: right;">政務活動費の支出額</p> <p style="text-align: center;">A × B =</p> <div style="border: 1px solid black; display: inline-block; padding: 5px;">4,060 円</div>
<p>《領収書等証拠書類の添付欄》</p> <div style="display: flex; justify-content: space-between;"> <div style="width: 45%;"> <p>有効期限：XX/XX NC IC</p> <p>支払方法：一括払い</p> <p>承認番号：0752181</p> <p>※現金での支払いの場合は領収書に控えを添付頂きます。 有償の領収書にない場合は領収書を請求書にてご請求いたします。</p> <p>消費税込には、地方消費税が含まれています。</p> <p>大洋石油株式会社 セルフ舞鶴SS 神奈川県 横浜市 戸塚区 舞岡町2942-1 SS-014401 TEL:045-828-1551 登録番号：1202001017915 レ-№0 5129-01 〒-#№0044-0047 外通番17-39602 0033-M 2023/12/02</p> </div> <div style="width: 45%;"> <p>現金派はCASHVIPカード 当店最安値で給油出来ます 2023年12月01日 21:29</p> <p>納品書(領収書)</p> <p>ENEOS</p> <p>様</p> <p>〒 提携カード 実車番 車両番号 2000-00 レギュラーガソリン P-01 32.12L * 161円 ¥5,171 (PR) ポイント引 3円 - ¥96 値引後単価 (158円) ¥5,075 (内ガソリン税53.80円) ¥1,728 合計 ¥5,075 (消費税10%対象) ¥5,075 内消費税等 ¥461 クレジット支払 A0000000651010</p> </div> </div>	

備考欄

会派名称	支出伝票番号
わが町	1 - 97

政務活動費支出伝票

経費区分	調査研究費	
支出年月日	令和 5 年 12 月 3 日	
支出額	400 円	
用途及び内容	交通費(駐車場利用料)	
按分による支出の場合の記載事項	<p>・全体の経費 (400 円) A</p> <p>・按分の率 (100 %) B</p> <p style="text-align: right;">政務活動費の支出額</p> <p style="text-align: center;">A × B = 400 円</p>	

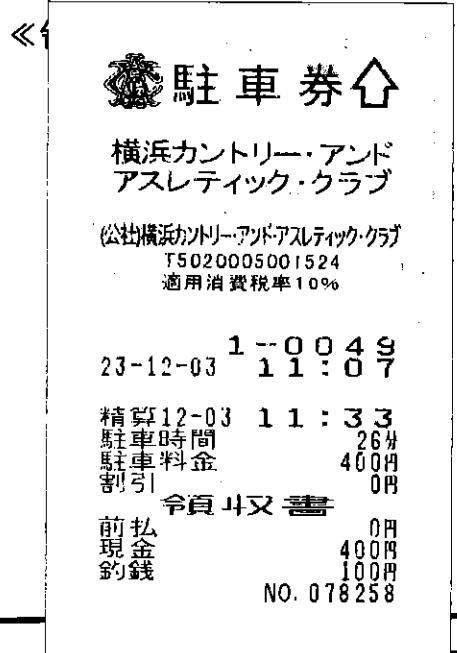

備考欄

会派名称	支出伝票番号
わが町	1 - 159

政務活動費支出伝票

経費区分	調査研究費		
支出年月日	令和 5 年 12 月 4 日		
支出額	4,340 円		
使 途 及 び 内 容			
交通費(高速道路料金)			
按分による支出の場合の記載事項			
<ul style="list-style-type: none"> - 全体の経費 (4,340 円) A - 按分の率 (100 %) B 			
			政務活動費の支出額
A × B =			4,340 円
<<領収書等証拠書類の添付欄>>			

備 考 欄	ETC利用 10月24日~10月30日 支払日で計上 内容は別紙
-------	-------------------------------------

商品交換申込用紙

ポイント残高

2023年11月15日作成

231-0021

神奈川県横浜市 中区日本大通
1 県庁 新庁舎6階 わが町控室神奈川県庁 県議会

北井 宏昭 様



069695032-3-S11J 0001 110000
0017002-0022664 1C2A0011332#

1911110000113044-2311

(例)From AQUA 6本セットで「10」のお申込みの際は、「0数」を「1」と記入ください。

Table with columns: 商品番号3桁, 商品名, ポイント数①, 口数②, 計(①×②). Includes a total row for 引換ポイント計.

※毎月10日時点の残高を表示しております。
※お申込み後のキャンセルはいたしかねます。
申込用紙は下記の郵送先にお送りください。

商品交換のご案内は、[redacted] をご覧ください。
【郵送先】 [redacted]

クレジットカードをご利用いただき誠にありがとうございます。
ご利用代金の明細をご案内申し上げます。

Table with columns: 員番号, 支払額, 支払日. 支払日: 2023年12月04日.

Table with columns: 利用可能枠, 円, 割賦枠, 円, キャッシング枠, 円. Includes ご入金年月 and 2022年11月作成分以降は「ご利用可能枠」と「割賦枠」が一律両方となっております...

一紙によるご利用代金明細書の有料化について
23年2月のお引落分より、紙の明細書は有料(1通あたり99円(税込))となりました。今回ご購入した交付手数料は、前月お送りした紙の明細書の分となります。

のサービスについてのお問い合わせ先
※お問い合わせ先は、[redacted] サイトをご確認ください。
※お問い合わせ先は、[redacted] ヨッピンGメールの確認、各種資料のご請求が24時間ご利用いただけます。

枚数 1枚 / 2枚 作成日 2023年11月15日

金融機関 [redacted] 支店 [redacted]
口座番号 **** *
口座名義 キタイ ヒロアキ
お支払方法 口座振替
※口座へのご入金はお支払日の前日までにお願いいたします。
※個人情報保護のため、会員番号と口座番号を一部非表示としています。

自動振替ができない場合のお支払方法のご案内

1. 金融機関からのお振り込み
下の口座に電信扱いでお振り込みください。お振り込み手数料はお客様負担になります。
※金融機関のATMでは、10万円を超える現金でのお振り込みはできません。詳しくは各金融機関へお問い合わせください。
お振り込み口座 (預金種別: 普通) [redacted]
ご契約者名・お問い合わせ番号 北井 宏昭 [redacted]
※「ご契約者名(フリガナ)」+「お問い合わせ番号」でのお振り込みをお願いいたします。
※明細書が作成された後、当月分を金融機関およびA [redacted] からご入金された場合、口座からの引落しと重複することがありますので、ご注意ください。詳しくは [redacted] へお問い合わせください。

2. 当社ATM([redacted])からのご入金
お支払いにつきましても、当社ATM [redacted] でご入金いただけますので、ぜひご利用ください。
※ご入金は6:00~23:00です。(一部お取扱い時間の短いコーナーがあります) ※紙幣は50枚(最高50万円)まで入金できます。50枚(50万円)を超える場合には、「1. 金融機関からのお振り込み」にてご入金ください。※硬貨でのご入金はできませんのでご了承ください。

ポイントのご案内

Table with columns: ポイント数, ポイント残高, 有効期限. Includes 通常ポイント, 期間限定ポイント. 有効期限: 2025年10月31日.

交換申込方法

Table with columns: 今回獲得内訳, ポイント対象金額, ポイント数. Includes a note: ※両されたポイントのみ表示しております。

細書についてのお問い合わせ先 お問い合わせの際は、会員番号(16桁)と暗証番号が必要になりますので、あらかじめお手持のカード番号をご確認ください。
当社が契約する指定紛争解決機関の名称
日本貸金業協会
貸金業相談・紛争解決センター
受付時間 9:00~17:30

明細書の見方

利用月日	ご利用箇所	ご利用額	払戻額	ご利用額 (うち手数料・利息)	支払区分 (回数)	今回 回数	今回ご利用額・弁済金 (うち手数料・利息)	現地通貨額	消費税率	換算レート
A			B	C	D					E

- A...★マークは、Visa、Mastercard、JCB加盟店でのご利用です。
※加盟店からの売上が到着した時期によって、ご請求月がずれる場合がありますので、予めご了承ください。
- B...払戻しがあった場合に、お支払に充当された金額です。
- C...手数料を含めたお支払総額です。()内は分割手数料、キャッシングお利息です。
なお割引がある場合は割引後の金額が表示されます。
- D...お支払い区分(回数)の説明です。
1回払=1回払い 2回払=2回払い 分割払=分割払い
リボ払=リボルビング払い ポー払=ボーナス一括払い
<ボーナス支払い月は、8月(夏)、1月(冬)が基本となります。>
- E...Visa、Mastercard、JCB海外加盟店利用時の換算レート等のご案内です。(右記参照)

■支払停止の抗弁について

商品瑕疵、役務の未提供などを理由に、その事由が解消されるまで、その商品や役務に関するお支払いを止めることができる場合があります。(ただし、ご利用からご返済までの期間が2ヶ月を超える場合に限りです。)なお、詳細は会員規約をご確認いただくか、当社へお問合せください。

- ご利用代金明細書の作成後に変更・払戻しのお取扱いがありますと、自動振替の金額がご請求額と異なる場合があります。
- 海外でのご利用代金を日本円に換算する際のレートは、ご利用データをVisa、Mastercard、JCBの決済センターが処理した日のレート(指定の金融機関のレート)が使用されます。お客さまがカードをご利用になった日のレートではありませんのでご注意ください。なお、換算の際、海外ショッピング利用に関わる事務処理費用として以下をレートに加算させていただきますので、予めご了承ください。
Visa、Mastercard: 2.20% (税込: インボイス発行をご希望の方は)までご連絡ください)
JCB: 1.60% (非課税)

カードご利用明細

利用月日	ご利用箇所	ご利用額	払戻額	ご請求額 (うち手数料・利息)	支払区分 (回数)	今回 回数	今回ご利用額・弁済金 (うち手数料・利息)	備考		
								現地通貨額	消費税率	換算レート
	***** 北井 宏昭 様									

▲ ★マークは、当社から発行するインボイスの対象です。専票を含む方で、消費後の仕入税戻控を行う場合はこのご利用代金明細書の保存が必要です。
●マークは、対象外の商品です。●マーク以外は、一部のご利用分を除き、海外ショッピングマイル積戻対象の商品です。
※ ★マークは、北井加盟店でのご利用です。※加盟店からの売上が到着した時期によって、ご請求月がずれる場合がありますので、予めご了承ください。

ご請求額合計
(うち手数料・利息)

カードご利用明細

利用 年月日	ご利用箇所	ご利用額	払戻額	ご請求額 (うち手数料・利息)	支払区分 (回数)	今回 回数	今回ご請求額・弁済金 (うち手数料・利息)	現地通貨額
231024	* ETC シュトコウソク ダイサンケーミナトミライ	300		300	1回払		300	
231024	* ETC シュトコウソク ミナトミライーダイサンケ	300		300	1回払		300	
231024	* ETC ツツカ -トツカ	320		320	1回払		320	
231024	* ETC ツツカ -トツカ	320		320	1回払		320	
231026	* ETC シュトコウソク ミナトミライーダイサンケ	300		300	1回払		300	
231026	* ETC ツツカ -トツカ	320		320	1回払		320	
231028	* ETC シュトコウソク ダイサンケーミナトミライ	300		300	1回払		300	
231028	* ETC シュトコウソク ミナトミライーダイサンケ	300		300	1回払		300	
231028	* ETC カワカミ -カワカミ	320		320	1回払		320	
231028	* ETC ツツカ -トツカ	320		320	1回払		320	
231030	* ETC シュトコウソク ダイサンケーミナトミライ	300		300	1回払		300	
231030	* ETC シュトコウソク ミナトミライーダイサンケ	300		300	1回払		300	
231030	* ETC ツツカ -トツカ	320		320	1回払		320	
231030	* ETC ツツカ -トツカ	320		320	1回払		320	

▲マークは、当社から発行するインボイスの対象です。事業を営む方で、消費税の仕入税額控除を行う場合はこのご利用代金明細書の保存が必要です。
 ●マークは、対象の商品です。●マーク以外は、一部のご利用分を除き、ジョブヒンブグマイル積戻対象の商品です。
 また、★マークは、JCB加盟店でのご利用です。★加盟店からの売上が到着した時期によって、ご請求月がずれる場合がありますので、予めご了承ください。

ご請求額合計
(うち手数料・利息)

カードご利用明細

利用 日	ご利用箇所	ご利用額	払戻額	ご請求額 (うち手数料・利息)	支払区分 (回数)	今回 回数	今回ご請求額・弁済金 (うち手数料・利息)	備考	
								現地通貨額	通関 備考

▲ ■マークは、当社から発行するインボイスの対象です。事業を営む方で、消費税の仕入税額控除を行う場合はこのご利用代金明細書の保存が必要です。
 ●マークは、対象商品です。●マーク以外は、一部のご利用分を除きショッピングマイル取得対象の商品です。
 また、★マークは、JCB加盟店でのご利用です。★加盟店からの売上が引渡した時期によって、ご請求月がずれる場合がありますので、予めご了承ください。

ご請求額合計
(うち手数料・利息)

ご利用方法	返済コース	手数料率・利率 (実質年率・%)	ボーナス月 ** 月 / ** 月 ** 月 / ** 月	ボーナス加算額	
				冬季	夏季
ショッピングリボ	5,000円コース	13.200	** 月 / ** 月		
キャッシングリボ	5,000円コース	18.000	** 月 / ** 月		

◆ショッピングお支払い後残高(2回払い、分割払い、ボーナス一括払い、リボ払い)

お支払区分	今回ご請求額・弁済金 (手数料含む)	お支払い後残高 (うち手数料)
ショッピング2回払い	0	0
ショッピング分割払い	0	0
ショッピングボーナス一括払い	0	冬季(1月) 0
ショッピングリボ払い	0	0

◆インボイス対象合計金額

税率	10%	税込合計		消費税	
----	-----	------	--	-----	--

会派名称	支出伝票番号
わが町	1 - 98

政務活動費支出伝票

経費区分	調査研究費		
支出年月日	令和 5 年 12 月 9 日		
支出額	300 円		
用途及び内容			
交通費(駐車場利用料)			
按分による支出の場合の記載事項			
<ul style="list-style-type: none"> ・全体の経費 (300 円) . . . A ・按分の率 (100 %) B 			
			政務活動費の支出額
A × B =			300 円
<p>《</p> <p>三井のリパーク</p> <p>リパーク戸塚町第3</p> <p>領収書</p> <p>精算機 #01 A 精算No.000446</p> <p>車室番号(自動車) 4</p> <p>入庫時刻 2023年12月 9日(土) 18:16</p> <p>精算時刻 2023年12月 9日(土) 22:20</p> <p>駐車料金 A料金 300円</p> <p>===== 合 計 300円</p> <p>(内税10%対象額 300円)</p> <p>現金領収金額 300円</p> <p>現金入金額 300円</p> <p>釣銭 0円</p> <p>三井不動産リアルティ株式会社 登録番号 T8010001140514</p>			

備考欄

会派名称	支出伝票番号
わが町	1 - 99

政務活動費支出伝票

経費区分	調査研究費	
支出年月日	令和 5 年 12 月 10 日	
支出額	880 円	
使 途 及 び 内 容	交通費(駐車場利用料)	
按分による支出の場合の記載事項	<ul style="list-style-type: none"> ・ 全体の経費 (880 円) A ・ 按 分 の 率 (100 %) B <p style="text-align: right;">政務活動費の支出額</p> <p style="text-align: center;">A × B = 880 円</p>	
<p>戸塚区総合庁舎駐車場</p> <p>領 収 証</p> <p>精算機 #06 A 精算No.002089</p> <p>発券機 #08 発券No.074406</p> <p>入庫時刻 2023年12月10日(日) 17:48</p> <p>精算時刻 2023年12月10日(日) 19:35</p> <p>駐車時間 1:47</p> <p>駐車料金 A料金 880円</p> <p>=====</p> <p>合 計 880円</p> <p>現金領収額 880円</p> <p>お預り 10,000円</p> <p>お釣り 9,120円</p> <p>またのご利用をお待ちしております。</p>		

備 考 欄	
-------	--

会派名称	支出伝票番号
わが町	1 - 100

政務活動費支出伝票

経費区分	調査研究費	
支出年月日	令和 5 年 12 月 16 日	
支出額	1,200 円	
用途及び内容	交通費(タクシー代)	
按分による支出の場合の記載事項	<p>・全体の経費 (1,200 円) . . . A</p> <p>・按分の率 (100 %) B</p> <p style="text-align: right;">政務活動費の支出額</p> <p style="text-align: center;">A × B =</p> <div style="border: 1px solid black; display: inline-block; padding: 5px;">1,200 円</div>	
<p>《領収書等証拠書類の添付欄》</p> <div style="text-align: right;"> <p>消費税率 10%</p> <p>登録番号: T102100102472</p> <p>毎度ご乗車有難うございます</p> <p>KanachuTAXI</p> <p>神奈中タクシー株式会社</p> <p>戸塚営業所</p> <p>お車の御用命は ☎0570-055-818</p> <p>お忘れ物・ご要望は ☎045-811-2211</p> <p>ご意見、ご要望は</p> <p>一般財団法人 神奈川タクシーセンター</p> <p>☎ 045-252-0300</p> </div> <div style="text-align: right; margin-top: 10px;"> <p>消費税率 10%</p> <p>登録番号: T102100102472</p> <p>毎度ご乗車有難うございます</p> <p>KanachuTAXI</p> <p>神奈中タクシー株式会社</p> <p>戸塚営業所</p> <p>お車の御用命は ☎0570-055-818</p> <p>お忘れ物・ご要望は ☎045-811-2211</p> <p>ご意見、ご要望は</p> <p>一般財団法人 神奈川タクシーセンター</p> <p>☎ 045-252-0300</p> </div> <div style="text-align: right; margin-top: 10px;"> <p>消費税率 10%</p> <p>登録番号: T102100102472</p> <p>毎度ご乗車有難うございます</p> <p>KanachuTAXI</p> <p>神奈中タクシー株式会社</p> <p>戸塚営業所</p> <p>お車の御用命は ☎0570-055-818</p> <p>お忘れ物・ご要望は ☎045-811-2211</p> <p>ご意見、ご要望は</p> <p>一般財団法人 神奈川タクシーセンター</p> <p>☎ 045-252-0300</p> </div>		

備考欄
戸塚区戸塚町→戸塚区上倉田町 町内会自治会活性化の調査

会派名称	支出伝票番号
わが町	1 - 253

政務活動費支出伝票

経費区分	調査研究費		
支出年月日	令和 5 年 12 月 16 日		
支出額	220 円		
使 途 及 び 内 容			
交通費(電車代、バス代)			
按分による支出の場合の記載事項			
<ul style="list-style-type: none"> ・ 全体の経費 (220 円) A ・ 按 分 の 率 (100 %) B 			
			政務活動費の支出額
A × B =			220 円
<<領収書等証拠書類の添付欄>>			

備 考 欄	1 2 月 分 詳細は別紙
-------	------------------

力一十番号：[REDACTED]
利用種別：利用取 種別：利用取 残額

2024.01.19 18:13

*3803
*3383

2024.01.19 18:13 戸塚 駅202発行
(利用) [REDACTED] がどうございます。JR 東日本

力一十番号：[REDACTED]
利用種別：利用取 種別：利用取 残額

2024.01.19 18:13 戸塚 駅202発行
(利用) [REDACTED] がどうございます。JR 東日本

ICカード残額利用明細
力一十番号：[REDACTED]
種類履歴 (最新 63件)
利用種別：利用取 種別：利用取 残額

2024.01.19 18:13 戸塚 駅202発行
(利用) [REDACTED] がどうございます。JR 東日本

会派名称	支出伝票番号
わが町	1 - 102

政務活動費支出伝票

経費区分	調査研究費	
支出年月日	令和 5 年 12 月 18 日	
支出額	3,240 円	
用途及び内容	交通費 (ガソリン代・80%)	
按分による支出の場合の記載事項	<p>・全体の経費 (4,050 円) . . . A</p> <p>・按分の率 (80%) B</p> <p style="text-align: right;">政務活動費の支出額</p> <p style="text-align: right;">A x B = 3,240 円</p>	
<p>《領収書等証拠書類の添付欄》</p> <div style="display: flex; justify-content: space-between;"> <div style="width: 45%;"> <p>現金派は CASH V I P カード 当店で安価で給油出来ます 2023年12月18日 21:09</p> <p>納品書(領収書)</p> <p>ENEOS</p> </div> <div style="width: 45%;"> <p>有効期限: XX/XX NC IC 支払方法:一括払い 承認番号: 0975381 現金での領収書の場合は領収書に控えを添付して下さい。 領収書に添付されていない場合は有効性を請求書にて ご請求ください。</p> <p>大洋石油株式会社 セルフ舞岡 S S 舞岡町 2942-1 戸塚区 TEL: 045-828-1551 SS-014401 登録番号: T2020001017915 E-mail: No 5409-03 〒-9No7594-7597 外通番17-46344 0033-M 2023/12/19</p> </div> </div>		

備考欄

会派名称	支出伝票番号
わが町	1 - 104

政務活動費支出伝票

経費区分	調査研究費	
支出年月日	令和 5 年 12 月 22 日	
支出額	4,179 円	
用途及び内容	交通費(ガソリン代 90%)	
按分による支出の場合の記載事項	<p>・全体の経費 (4,644 円) A</p> <p>・按分の率 (90%) B</p> <p style="text-align: right;">政務活動費の支出額</p> <p style="text-align: center;">A × B = 4,179 円</p>	
《領収書等証拠書類の添付欄》		
<div style="display: flex; justify-content: space-between;"> <div style="width: 45%;"> <p>安田石油 郡山インターSS 郡山市喜久田町字喜瀬池2-2-1 TEL: 024-959-2701 SS-250126 登録番号: T3980001006823 JICA No 5102-01 〒-9N09631-9634 丸通番 17-64203 004 2023/12/22</p> </div> <div style="width: 45%;"> <p>有効期限: XX/XX NC ICS 支払方法: 一括払い 承認番号: 0847051</p> <p>クレジット支払 A0000000651010</p> <p>内消費税等 消費税10%対象 ¥4,644 ¥422</p> <p>内ガソリン税53.80円 ¥1,453 ¥4,644</p> <p>合計 ¥4,644</p> <p>172円 ¥4,644</p> <p>27,00L * P-05 517</p> </div> <div style="width: 10%; text-align: center;"> <p>売上 トナリ 提携カー 車両番号 0026-00 シキユラー 27,00L</p> <p>実車番 517</p> </div> <div style="width: 35%; text-align: center;"> <p>ENEOS</p> <p>納品書(領収書) 2023年12月22日 17:34</p> </div> </div>		

備考欄

会派名称	支出伝票番号
わが町	1 - 267

政務活動費支出伝票

経費区分	調査研究費	
支出年月日	令和 5 年 12 月 22 日	
支出額	18,850 円	
用途及び内容	現地調査旅費	
按分による支出の場合の記載事項	<p>・全体の経費 (18,850 円) A</p> <p>・按分の率 (100 %) B</p> <p style="text-align: right;">政務活動費の支出額</p> <p style="text-align: right;">A × B = 18,850 円</p>	
<p style="text-align: right;">領 収 書</p> <p style="text-align: right;">No. 000121450-2415020 簿-01 23/12/21</p> <p style="text-align: right;">【利用期間】 2023/12/21～2023/12/22</p> <p style="text-align: right;">【請求額】 7,400円</p> <p style="text-align: right;">キタ/ヒロアキ 様</p> <p style="text-align: right;">上記金額をクレジットにて領収致しました</p> <p style="text-align: center;">◆ご利用明細◆</p> <p>差料 (1泊分) 7,400円 合計 7,400円 (10%税込対象合計 7,400円) (内消費税 672円)</p> <p>【*】は軽減税率対象商品</p> <p>スーパーホテル仙台空港インター</p> <p>〒981-1226 宮城県名取市植松田野部91-1 TEL. 022-208-9040 FAX. 022-208-9080 登録番号: T4120001044443</p>		

備考欄

12月19日～22日 福島県葛尾村・南相馬市・郡山市、宮城県名取市への調査

会派(議員)名 北井宏昭

宿泊を伴う政務活動を次のとおり実施しましたので、報告いたします。

1 参加議員	北井宏昭		
2 目的	①食糧安全保障と山間地でのバナメイエビの陸上養殖について ②東日本大震災からの復興の進捗と課題について ③食糧安全保障を生産地と消費地それぞれの立場から考えることについて ④原子力災害からの復興の課題について ⑤地中熱利用の利用拡大推進について		
3 期間	令和 5年 12月 19日 ~ 令和 5年 12月 22日		
4 実施場所 並びに日程	月日	時間	実施場所
	①12月19日	15:30~17:15	㈱HANERU葛尾(福島県双葉郡葛尾村)
	②12月20日	終日	宮城県沿岸部(※中止)
	③12月21日	10:00~13:00	宮城県沿岸部(※中止)
	④12月21日	17:15~19:45	JA名取岩沼および ████████ 氏宅(宮城県名取市増田および植松)
	⑤12月22日	11:30~13:15	南相馬市馬事公苑(福島県南相馬市原町区片倉)
	⑥12月22日	15:40~17:15	新協地水(株)(福島県郡山市上伊豆島)
5 結果・報告	①別紙・調査報告書の通り ②現地コーディネーターがインフルエンザのため調査中止 ③別紙・調査報告書の通り ④別紙・調査報告書の通り ⑤別紙・調査報告書の通り		
6 経費内訳	項目	金額(円)	内容
	有料道路	7,420	12月19日;首都高速・常磐自動車道(三郷~大熊)
	有料道路	520	12月19日;仙台東部道路(仙台空港~仙台東)
	有料道路	3,510	12月22日;東北自動車道(郡山~浦和)・首都高
	宿泊費	7,400	12月21日;スーパーホテル仙台空港インター
	《合計》	18,850	

商品交換申込用紙

ポイント残高

2024年01月15日作成

231-0021

神奈川県横浜市 中区日本大通

1 県庁 新庁舎6階 わが町控室神奈川県庁 県議会

北井 宏昭 様



069695032-3-511J 0001 110000
001/002-0022112 1C2A0011056#

1911110000113044-2401

(例)From AQUA 6本セットで「1口」のお申込みの際は、「口数」を「1」と記入ください。

Table with 5 columns: 商品番号3桁, 商品名, ポイント数①, 口数②, 計(①×②). Includes a total row for 引換ポイント計.

※毎月10日時点の残高を表示しております。
※お申込み後のキャンセルはいたしかねます。
申込用紙は下記の郵送先にお送りください。

商品交換のご案内は、[redacted]までご覧ください。

【郵送先

クレジットカードをご利用いただき誠にありがとうございます。
ご利用代金の明細をご案内申し上げます。

Table with 2 columns: 項目 (員番号, 支払額, 支払日) and 内容 (redacted, 2024年02月05日).

Table with 2 columns: 利用可能枠 (円), ご入会年月 (年 月) and 内容 (割賦枠, キャッシング枠).

一紙によるご利用代金明細書の有料化について
2023年2月のお引渡分より、紙の明細書は有料(1通あたり99円(税込))
となりました。今回ご請求した交付手数料は、前月お送りした紙の
月細書の分となります。詳細は当社ホームページをご確認ください。
一部有料対象外の条件など、詳細は当社ホームページをご確認ください。

のサービスについてのお問い合わせ先
営業時間: 月～土 9:00～17:00 (日・祝日・年末年始は休み)
※重時休業・営業時間変更となる場合があります。最新の情報は [redacted] サイトをご確認ください。
ショッピングマイルの履歴、各種資料のご請求が24時間ご利用いただけます。

ポイントのご案内

Table showing ポイント数 (通常ポイント, 期間限定ポイント) and 有効期限 (2026年01月31日).

Table with 3 columns: 今回獲得内訳, ポイント対象金額, ポイント数.

枚数 1枚 / 2枚 作成日 2024年01月15

Table with 2 columns: 金融機関 (支店, 口座番号, 口座名義, お支払方法) and 内容 (キタイ ヒロアキ, 口座振替).

自動振替ができない場合のお支払方法のご案内

1. 金融機関からのお振り込み
下の口座に電信扱いでお振り込みくださいますようお願い申し上げます。(振込手数料はお客様負担になります)
※金融機関のATMでは、10万円を超える現金でのお振り込みはできません。詳しくは各金融機関へお問い合わせください

Table for 金融機関 (銀行, 支店, 口座番号, 受取人) with fields for 振込先, 振込金額, 振込日.

2. 当社ATM からのご入金
お支払いにつきましても、当社ATM [redacted] でご入金が出ますので、ぜひご利用ください。
※ご入金は6:00～23:00です。(一部お取扱時間の短いコーナーがあります) ※紙幣は50枚(最高50万円)まで入金
できます。50枚(50万円)を超える場合には、「1.金融機関からのお振り込み」にてご入金ください。※紙幣でのご入金は
できませんのでご了承ください。

明細書についてのお問い合わせ先 お問い合わせの際は、会員番号(16桁)と暗証番号が必要になりますので、あらかじめお手持のカード番号をご確認ください。

当社が契約する指定紛争解決機関の名称 日本貸金業協会
受付時間 9:00～17:30

明細書の見方

利用日	ご利用箇所	ご利用額	払戻し額	ご請求額 (うち手数料・利息)	支払区分 (回数)	今回 回数	今回ご請求額・弁済金 (うち手数料・利息)	現地通貨額	換算レート
A		B	C	D					E

- A**…★マークは、Visa、Mastercard、JCB加盟店でのご利用です。
※加盟店からの売上が到着した時期によって、ご請求月がずれる場合がありますので、予めご了承ください。
- B**…払戻しがあった場合に、お支払に充当された金額です。
- C**…手数料を含めたお支払総額です。()内は分割手数料、キャッシングお利息です。
なお割引がある場合は割引後の金額が表示されます。
- D**…お支払い区分(回数)の説明です。
1回払=1回払い 2回払=2回払い 分割払=分割払い
リボ払=リボルビング払い ポー払=ボーナス一括払い
<ボーナス支払い月は、8月(夏)、1月(冬)が基本となります。>
- E**…Visa、Mastercard、JCB海外加盟店利用時の換算レート等のご案内です。(右記参照)

■支払停止の抗弁について
商品瑕疵、役務の未提供などを理由に、その事由が解消されるまで、その商品や役務に関するお支払いを止めることができる場合があります。(ただし、ご利用からご返済までの期間が2ヶ月を超える場合に限りです。)なお、詳細は会員規約をご確認いただくか、当社へお問合せください。

- ご利用代金明細書の作成後に変更・払戻しのお取扱いがありますと、自動振替の金額がご請求額と異なる場合があります。
- 海外でのご利用代金を日本円に換算する際のレートは、ご利用データをVisa、Mastercard、JCBの決済センターが処理した日のレート(指定の金融機関のレート)が使用されます。お客さまがカードをご利用になった日のレートではありませんのでご注意ください。なお、換算の際、海外ショッピング利用に関わる事務処理費用として以下をレートに加算させていただきますので、予めご了承ください。
Visa、Mastercard: 2.20% (税込: インボイス発行をご希望の方は)までご連絡ください
JCB: 1.60% (非課税)

カードご利用明細

利用 月日	ご利用箇所	ご利用額	払戻額	ご請求額 (うち手数料・利息)	支払区分 (回数)	今回 回数	今回ご請求額・弁済金 (うち手数料・利息)	備考		
								現地通貨額	換算レート	
	北井 宏昭 様									

★マークは、当社から発行するインボイスの対象です。専賣を営む方で、消費税の仕入税額控除を行う場合はこのご利用代金明細書の保存が必要です。
●マークは、消費税非課税対象の商品です。●マーク以外は、一部のご利用分を除き、ショッピングマイル積戻対象の商品です。
●マークは、加盟店からの売上が到着した時期によって、ご請求月がずれる場合がありますので、予めご了承ください。

ご請求額合計
(うち手数料・利息)

◆カードご利用明細

ご利用	ご利用箇所	ご利用額	払戻額	ご請求額	支払区分	今回	今回ご請求額・弁済金	現地通貨額
[Redacted]								
231219	* ETC センダイクウコウ -センダイヒガシ	520		520	1回払		520	
231219	* ETC シュトコウソク イソゴ -ジョウバ	1,950		1,950	1回払		1,950	
231219	* ETC ミサト -オオクマ	5,470		5,470	1回払		5,470	
[Redacted]								
231222	* ETC マイレーシチヨウカ コオリヤマール ラウホン	1,560		1,560	1回払		1,560	
231222	* ETC シュトコウソク トウホクドーイソ ゴ	1,950		1,950	1回払		1,950	
[Redacted]								

▲ ■マークは、当社から発行するインボイスの対象です。事業を営む方で、消費税の仕入税額控除を行う場合はこのご利用代金明細書の保存が必要です。
 ●マークは、対象の商品です。●マーク以外は、一部のご利用分を除き、ヨッピーマイル獲得対象の商品です。
 また、★マークは、JCB加盟店でのご利用です。★加盟店からの売上が到着した時期によって、ご利用月がずれる場合がありますので、予めご了承ください。

ご請求額合計
15万5千500円(利息)

▶カードご利用明細

ご利用 年月日	ご利用箇所	ご利用額	払戻額	ご請求額 (うち手数料・利息)	支払区分 (回数)	今回 回数	今回ご請求額・弁済金 (うち手数料・利息)	備考	
								現地通貨額	通関 換算レート
[Redacted Card Usage Details]									

ご請求額合計
(うち手数料・利息)

▲マークは、当社から発行するインボイスの対象です。事業を営む方で、消費税の仕入税額控除を行う場合はこのご利用代金明細書の保存が必要です。
 ●マークは、対象の商品です。●マーク以外は、一部のご利用分を除き、ショッピングマイル獲得対象の商品です。
 ※マークは、JCB加盟店でのご利用です。加盟店からの売上が到着した時期によって、ご利用月がずれる場合がありますので、予めご了承ください。

ご利用方法	返済コース	手数料率・利率 (実質年率・%)	ボーナス月	ボーナス加算額	
				冬季	夏季
ショッピングリボ	5,000円コース	13.200	**月/**月		
キャッシングリボ	5,000円コース	17.950	**月/**月		

◆ショッピングお支払い後残高(2回払い、分割払い、ボーナス一括払い、リボ払い)

お支払区分	今回ご請求額・弁済金 (手数料含む)	お支払い後残高 (うち手数料)
ショッピング2回払い	0	0
ショッピング分割払い	0	0
ショッピングボーナス一括払い	0	夏季(8月)
ショッピングリボ払い	0	0

◆インボイス対象合計金額

税率	10%	税込合計	消費税
----	-----	------	-----

調査報告

- 課題；食糧安全保障と山間地でのバナメイエビの陸上養殖について
- 調査先；株式会社 HANERU 葛尾
- 住所；福島県双葉郡葛尾村大字落合字関下21-4
- 面談者；代表取締役・松延紀至氏
- 日時；2023年12月19日(火)午後3時30分～5時15分

■ 調査内容

- この地で養殖事業を始めるきっかけ
 - 水処理の設計コンサル=荏原製作所=から転身。
 - 会社員当時に、水道の維持管理事業を全国展開。
 - 「陸上養殖、水、エネルギー、防災」、この4身1体事業の提案を日本全国にアプローチしていたところ葛尾村に出会う。
- 地方創生
 - 震災後、葛尾村の人口が激減。
 - 葛尾村から、バナメイエビ養殖を「ここでやってもらえないか」と打診あり。
- 経費・費用など
 - 経産省の復興支援事業。
 - 施設費；2年間～3億円(3/4を補助)
 - ◇ その中の2/3はハウス建設費用が大半を占める。
 - ◇ 水槽代などは微々たるもの。
 - ランニングコスト；1億円～光熱費や餌代、人件費。
 - 実用化開発補助金～福島県内で産業を起こすことが条件。
- 葛尾村は悪条件のフィールド
 - 冬期は極寒地～バナメイエビの水槽は、水温を28度にキープしなければならない。
 - 葛尾村で出来れば、浪江町でも出来るし、全国展開出来るはず。
 - 葛尾村は実証実験場でもあり、ラボでもある
- 食糧安全保障
 - 現在、エビも95%が輸入。
 - 高タンパク・低カロリーであり、重要なタンパク源になる。
 - 3、4ヶ月で出荷可能サイズに成長するため、一つの水槽で年間3、4回出荷可能である。
 - 仮に疫病などで水槽内が全滅したとしても、その影響は小さく抑えられる。
 - 畜産物のように飼料の負担が小さい。
- 農林水産省の扱い
 - 陸上養殖～一次産業扱いにならない。
 - 工場のような扱い。

- これまでの進捗
 - 建坪;150坪程度のハウスでスタート。
 - 研究ラボとして、この150坪の中で様々な効率化のトライアルを行っている。
 - ◇ 塩水の濾過・循環
 - ◇ 塩水をバクテリアに晒す方法
 - ◇ 流水の速度
 - ◇ 塩水の温度管理、などなど
 - バナメイエビの性質上、同じ水槽の大きさで車海老や手長エビよりも、収穫量は断然大きくなる。
 - 特に特許などは無く、これまでの先行事例を参考に、さらに効率化を追求している。
- 150坪ハウスにおける現在の収穫量
 - 15,000~20,000 匹/年間。
 - 販売価格が 100~150 円
 - 年間売り上げで、1,500,000~3,000,000 円程度
 - ※ この何倍の収穫量で、採算が取れるか？
- 今後の展開
 - 2024年度から出荷開始予定。
 - 現在は、200坪ハウス×6棟が稼働中~国内最大級。
 - ブランド化して付加価値を大きくすると同時に、研究ラボ(150坪ハウス)の成果を活かし、輸入品よりも高額になってしまう価格差を埋めて行くことが課題。

以上

調査報告

- 課題；食糧安全保障を生産地と消費地それぞれの立場から考えることについて
- 調査先；専業農家かつ前宮城県議会議員の [REDACTED]
- 住所；宮城県名取市植松4-15-2
- 面談者； [REDACTED] および JA 名取岩沼オーナーズクラブ
- 日時；2023年12月21日(木)午後5時15分～午後7時45分

■ 調査内容

- 農業生産現場では後継者が激減している
 - 年寄りが朝から晩まで働き通しでも、後継者がいないために止めたくても止められない。
 - 相続問題～後継者がおらず、農地としての相続が厳しい。
 - あらかじめ準備をしておかないと、相続時の処理が面倒。
 - 境界が未確定の農地についても難儀する。
 - 大規模農家の後継者不在問題については、都市部の後継者不在とは生産量低下の規模がまるで違うため、食糧安全保障の観点からは問題のレベルが違い過ぎる。
- 土地改良区についても構成員の整備費負担は大きい
 - 土壌改良事業や治水事業への負担が大きい。
 - 生産者への補助金の拡大を望んでいる。
 - 海外の日本への輸出国の生産者に対する補助金の大きさを認識して欲しい。
 - 最優先課題として農家所得が拡大しない限り、後継者不足問題は解決しない。
- 兼業農家について
 - アパート等の不動産収入がある農家についても、地方の激しい人口減少の中で収入減少が顕著。
 - 空き部屋が拡大するなかで、事業継続が困難。
 - 結局、農地を含めすべてを手放すようになる可能性。
- 生産量の拡大について
 - 品種改良の強化。
 - ◇ 小麦の収穫時期を7月から8月にずらすことで乾燥作業を軽減させることが出来ればいいのだが、...
 - 1反1反という考え方の見直し～1反；300坪レベルの農地で考えても、生産量の拡大にはつながらない。
 - せめて1町歩；3,000坪のレベルで農地を扱わないと、外国産に価格面で太刀打ち出来ないことは明らか。
 - 2町歩・3町歩程度で農業を営んでも、トラクターなどの農機の費用負担は処理しきれない。
 - 基盤整備と機械化を積極的に進めてもらえれば、1人で20～30町歩くらいは営農

可能になるのではないか？～そうならば世界とも渡り合えるのではないか？

- 専業農家で高収入にならない限り、若者は都会に出てしまい、若者が担い手になんてなる訳がない。
- だから、田舎の生産者の生産量拡大が食糧安全保障にカギを握ることになる。
- これらのことを消費地である都市部の人々にも理解して欲しい
 - これから間もなく、農家の後継者不在問題は大きな問題になることは目に見えている。
 - その田舎の生産地の問題は、いずれ直接的に都市部の問題となる。
 - 全国的な共通問題として理解してもらおうことで、問題解決と一緒に動いて欲しい。
 - 先ずは、首都圏の人々にこの大問題を伝えて欲しい。
- 後継者対策について
 - 農業法人の拡大
 - ◇ 農業高校へ直接的なリクルート活動は、すでに活発に行っている。
 - ◇ ただし、日本人だけでは補えるとは思えない。
 - ◇ 大企業の農業法人では、過去の小作人制度に逆戻りする可能性や不安がある。
 - 外国人人材
 - ◇ 外国人人材の採用も進んでいる～とりわけベトナムとミャンマー人材が多い。
 - ◇ ただし、コミュニティーを安定させるための政策＝語学力の獲得＝は遅れているため、ここが一番難儀している。
 - ◇ しかし、コロナ禍以降、外国人はあまり増えていないように感じる。

以上

調査報告

- 課題；原子力災害からの復興の課題について
- 調査先；特定NPO 法人はらまち交流サポートセンター
- 住所；福島県南相馬市原町区片倉字畦原4-1(南相馬市馬事公苑事務所)
- 面談者；
- 日時；2023年12月22日(金)午前11時30分～午後1時15分

- 調査内容
 - 地元不在の復興
 - 大企業優先の復興
 - ◇ 浪江で集成材、南相馬でバイオマス、環境テクノで除染・解体事業。
 - ◇ すべて大型で最先端過ぎて、地元業者は復興から弾き出されてしまう。
 - ◇ 大企業と地域企業とでは、レベルが違い過ぎる。
 - ◇ 結局、地元貢献していない。
 - 地域貢献の復興例
 - 会津ワイナリー会
 - ◇ ブドウ栽培を地元で行い、ワインづくりは外注して醸造。
 - ◇ 復興事業に関わってきたゼネコンOBが集まって、本当の地元貢献と自らのセカンドキャリアづくりとを併せて始めた。
 - 日本のポテンシャルは「土地」
 - 土地の有効利用が出来ていないだけ。
 - 外面と外貨獲得に走ってしまっただけ。
 - SDGsを言うのであれば、食糧自給率を上げなければならないはず。
 - 災害に強いまちづくりと言うのであれば、地面を意識しなければダメ。
 - ライフスタイルの「魅力」を土地利用と結びつける。
 - 「無い無い」と言いながら、本当は利用価値のある土地は各所に存在する。
 - 土地利用という概念の欠如
 - ブランド野菜・ブランド肉もいいけれど、生産性を上げること。
 - 東北復興を反面教師として、首都圏の市場の大きいところから発信することで、全国展開して欲しい。
 - ダメなことは何か？
 - 福島は「風評」だけで難儀している。
 - ◇ あいかわらずの恐怖感～耕作放棄地の拡大。
 - ◇ 処理水の評価～漁業が成り立つはずがない。
 - 情報がコントロールされ過ぎていること。
 - 2次情報・3次情報に振り回されている。
 - 大勢が2次・3次で動いているから、最先端のトレンドのように感じてしまう。
 - それぞれが、精度の高い1次情報源を確保すること。
 - すべては人づくり
 - マクロ論から入るべし～地域全体のビジョンがあつてこそ、ミクロの展開を構築しなけ

れば崩壊する。

- そのための人づくり=教育が重要。
- 教育=情報という意識が必要。
 - ◇ だからコントロール出来る。
- マクロからミクロを追いかける。
- 全国で教育を再構築して、人づくりをして行かねば、福島のようなところが攻撃の対象になってしまう。
- セルフコーチング
 - 自己洗脳。
 - ゴール設定=達成している状態の臨場感を高める。
 - そのために達成に向かった努力が楽しくなる。
 - 総合的なビジョンを確立した上で、これを教育論・まちづくり論に落とし込むこと。
- これまでの失敗からの挽回例
 - 馬事公苑～行政主導でやっていたら、稼働率が低過ぎてしまった。
 - 地域ビジョンを構築。
 - ◇ 馬の文化の推進。
 - ◇ 緑化推進。
 - ◇ ポニーを使ったアニマスセラピー。
 - ◇ 交流文化推進。
 - ◇ 宿泊、呑んで食べて、ともかく交流。
- あえてバランスを考えないこと
 - 都会と田舎のあるもの・ないものを補う会うことを「交流」で補う。
 - オールインワンである必要はない、頼ればいい。
 - すべてをそろえなくていい。
 - バランスを取らなくていい。
- 参考
 - ██████████ =生物学者(癌治療薬の研究者)
 - 世研話(川崎市)

以上

調査報告

■ 課題；地中熱利用の利用拡大推進について

■ 調査先；新協地水株式会社

■ 住所；福島県郡山市上伊豆島1-27

■ 面談者；代表取締役・佐藤正基氏、
[REDACTED]

■ 日時；2023年12月22日(金)午後3時40分～5時15分

■ 調査内容

● なぜ、地中熱の利用が拡大されないか？

- まだ、他の再生エネルギーと比較すると高額であることは否めない。
 - ◇ 補助金を考慮しない場合、イニシャルコストの回収には最低15年必要。
 - ◇ 回収に10年を切りたい。
- まだ、日本国内の脱炭素意識が醸成されていない。
- 外資系からの引き合いは多い～外資系はコスト度がえし。
- 外資系は、たとえイニシャルコストが高くても、『ZEB』(カギゼブ)を達成することに徹している。
- 地中熱について、脱炭素計算の設計から施工まで総合的な提案やコンサルティング出来る業者が少ない。

● 国内の ZEB の扱い方

- 『ZEB』(カギゼブ);100%以上
- Nearly ZEB;75～99%
- ZEB Ready;50～75%
- 50%以上は ZEB 扱いになるため、日本国内では ZEB Ready でも満足してしまう傾向にある。
- たかが 50%で2030年を迎えられるか！という意識に高めなければならない。

● 導入への必要情報について

- GPS データと写真。
- 学校施設の場合は、グラウンド面積。
 - ◇ コイル式 地下 1.5～2m に埋設。
- 導入建物の規模・構造。
 - ◇ 同時に機密性・断熱性の施工をすることもある。
- 温めたい部屋の容量・体積。
- 機器の設置場所。
- 建物の利用方法。
- 地下水の有無。
- 地下水制限の有無。

- 徐々に利用拡大は進んでいる
 - ZEB リーディングオーナー; 9 件に拡大。
 - 技術開発が進みイニシャルコストは軽減傾向にある。
 - ◇ 延べ建坪; 200 平米の場合、100m 杭×6 本でまかなえる。
 - ◇ オープンループ式; 地下水を利用。
 - ◇ 地下水は効率が良い。
 - ◇ 地下水を一端汲み上げて、地下水はそのまま戻す。
 - 今のところ、地下水汲み上げに制限ある地域が多い; 緩和を求める。
- 学校施設の空調機器のリプレースの場合
 - 建物の断熱構造上、50%の達成が限度ではないか？
- 他の再生可能エネルギーの課題
 - 10 年ごとに ZEB が達成しているかを確認出来ているか？
 - 太陽光パネル～法定耐用年数 15 年程度。
 - 蓄電池～法定耐用年数 6 年・実質 10 年程度(リチウムイオンバッテリーの場合)。
 - 固形電池の開発が進むまで、現状は困難。
- 今後の課題
 - 公共施設の建設時の調査ボウリングの際に、「ここは ZEB で行くよ！」となっていれば、地中熱交換率の調査も行うはず。
 - ◇ ZEB 宣言は出来ているか？
 - 農業用ハウスでの活用も効果的。
 - 病院での利用拡大～人工透析の施設には既に熱交換システムあり。
 - 空き家問題。
 - ◇ 地中の地盤改良～コンクリで固められた土壌の撤去が求められる。
 - ◇ 地中熱の杭も同様。
- イニシャルコストの軽減について
 - 現在、年間 100 件程度の導入。
 - これが、3,000 件になれば、10 年で回収出来るようになるだろう。

以上

会派名称	支出伝票番号
わが町	1 - 107

政務活動費支出伝票

経費区分	調査研究費	
支出年月日	令和 5 年 12 月 30 日	
支出額	900 円	
使 途 及 び 内 容	交通費(タクシー代)	
按分による支出の場合の記載事項	<p>・全体の経費 (900 円) A</p> <p>・按分の率 (100 %) B</p> <p style="text-align: right;">政務活動費の支出額</p> <p style="text-align: center;">A × B = 900 円</p>	
《領収書等証拠書類の添付欄》		
<div style="text-align: right;"> <p>領収書</p> <p>No031</p> <p>車両番号 2023年12月30日 68</p> <p>料金内訳</p> <p>乗車料金 900円</p> <p>運賃料金計 900円</p> <p>交通系支払</p> <p>合計金額 900円</p> <p>内消費税額 81円</p> <p>消費税率 10.0%</p> <p>登録番号: T3020001029174</p> <p>明治自動車株式会社</p> <p>〒045(624)3521</p> <p>ご意見、ご要望等は</p> <p>神奈川県タクシーセンター</p> <p>〒045(252)0300</p> </div>		

備 考 欄
戸塚区矢部町→戸塚区上倉田町 災害対応の調査

会派名称	支出伝票番号
わが町	1 - 108

政務活動費支出伝票

経費区分	調査研究費
支出年月日	令和 5 年 12 月 31 日
支出額	4,370 円

用途及び内容
 交通費(ガソリン代 90%)

按分による支出の場合の記載事項
<ul style="list-style-type: none"> ・全体の経費 (4,856 円) A ・按分の率 (90%) B
政務活動費の支出額 A × B = 4,370 円

《領収書等証拠書類の添付欄》

ENEOS

納品書(領収書)

現金派はCASHVIPカード
 当店最安値で給油出来ます
 2023年12月31日 00:26

売上
 車種
 2000-00
 レギュラーガソリン P-07
 30.54L *
 (163円) ¥4,977
 (単価値引 1円 -¥30)
 (OR)値引 3円 -¥91)
 値引後単価 (159円) ¥4,856
 (内ガソリン)税53.80円 ¥1,643
 合計 ¥4,856
 (消費税10%対象 ¥4,856
 内消費税等 ¥441)
 クレジット支払
 A0000000651010
 有効期限: XX/XX NC IC
 支払方法: 一括払い
 承認番号: 0707791
 発症でお買上げの場合領収書にかえさせていただきます。
 消費税額表示のない場合は消費税額を請求書にて
 ご請求いたします。
 消費税には、地方消費税が含まれています。
 大洋石油株式会社 セルフ舞岡SS
 神奈川県 横浜市 戸塚区
 舞岡町2942-1 SS-014401
 TEL:045-828-1551
 登録番号:12020001017915
 ｼｰ-No 3202-03 〒-No7241-7244
 外番番17-51918
 0077- 2023/12/31

備考欄

会派名称	支出伝票番号
わが町	1 - 109

政務活動費支出伝票

経費区分	調査研究費	
支出年月日	令和 5 年 12 月 31 日	
支出額	346 円	
用途及び内容	交通費(ガソリン代 90%)	
按分による支出の場合の記載事項	<p>・全体の経費 (385 円) A</p> <p>・按分の率 (90 %) B</p> <p style="text-align: right;">政務活動費の支出額</p> <p style="text-align: center;">A × B = 346 円</p>	
《領収書等証拠書類の添付欄》		



納品書(領収書)
2023年12月31日 23:22

赤上
トカ
携帯カード
車両番号
0026-00
実車番
P04
レギュラー
数量
2.29L
単価
(168円) *
¥385

合計
(消費税10%対象
内消費税等
クレジット支払
A00000000661010
有効期限: XX/XX NC IC
支払方法:一括払い
承認番号: 0166341

現金での支払いの場合は領収書にカネをさして頂きます。
消費税率表示の区分、場合は消費税を精算額にて
二重課税いたします。
消費税には、地方消費税が含まれています。

ENEOSフロンティア南関東
ENEOSフロンティアDDとつか
神奈川県 横浜市 戸塚区
戸塚町1632
TEL:045-862-5328 SS-372550
登録番号: T4010001140063
レイトNo 6344-02 〒-9No1543-1546
9通番17-93089
070とつかSS 2024/01/01

◇ お知らせ ◇
燃料油価格の表示には
政府の補助金を含んでいます。

備考欄
