

会派名称	支出伝票番号
わが町	1 - 155

政務活動費支出伝票

経費区分	調査研究費		
支出年月日	令和 5 年 8 月 4 日		
支出額	7,110 円		
使 途 及 び 内 容			
交通費(高速道路料金)			
按分による支出の場合の記載事項			
<ul style="list-style-type: none"> ・ 全体の経費 (7,110 円) A ・ 按分の率 (100 %) B 			
			政務活動費の支出額
A × B =			7,110 円
<<領収書等証拠書類の添付欄>>			

備 考 欄	ETC利用 6月2日～6月29日 支払日で計上 内容は別紙
-------	----------------------------------

商品交換申込用紙

ポイント残高

2023年07月15日作成

231-0021

神奈川県横浜市 中区日本大通
1 県庁 新庁舎6階 わが町控室神奈川県庁 県議会

北井 宏昭 様

069695032-3-S11J G001 110000
001/002-0021608 1C2A0010804#

1911110000113044-2307

(例) From AQUA 6本セットで「1口」のお申込みの際は、「口数」を「1」と記入ください。

Table with columns: 商品番号3桁, 商品名, ポイント数①, 口数②, 計(①×②)

引換ポイント計

※毎月10日時点の残高を表示しております。
※お申込み後のキャンセルはいたしかねます。
申込用紙は下記の郵送先にお送りください。

商品交換のご案内は... をご覧ください。
【郵送先】...

クレジットカードをご利用いただき誠にありがとうございます。
ご利用代金の明細をご案内申し上げます。

枚数 1枚 / 2枚 作成日 2023年07月15

Form with fields: 員番号, 支払額, 支払日 (2023年 08月 04日)

Form with fields: 金融機関, 支店, 口座番号, 口座名義, お支払方法

※口座へのご入金はお支払日の前日までをお願いいたします。
※個人情報保護のため、会員番号と口座番号を一部非表示としています。

Form with fields: 利用可能枠, 内 割賦枠, 内 キャッシング枠

ご入会年月 年 月
2022年11月内成分以前は「ご利用可能枠」と「割賦枠」が同一の枠となっておりましたが、2022年12月内成分以降は「ご利用可能枠」と「割賦枠」を分けて表示しております。割賦枠とは、ショッピングご利用分の内、1回払い(2回払い、分割払い、リボルビング払い)でご利用いただける枠を指します。なお、ボーナス一括払いも割賦枠に含まれます。

自動振替ができない場合のお支払方法のご案内

1.金融機関からのお振り込み

下の口座に電信扱いでお振り込みくださいますようお願い申し上げます。(振込手数料はお客様負担になります)

※金融機関のATMでは、10万円を超える現金でのお振り込みはできません。詳しくは各金融機関へお問い合わせください

Table with columns: 振込先, 銀行, 支店, 口座番号, 受取人

※「ご契約者名(フリガナ)」+「お問い合わせ番号」でのお振り込みをお願いいたします。
※明細書が作成された後に、当月分を金融機関および... からご入金された場合、口座からの引落し重複することがありますので、ご注意ください。詳しくは... へお問い合わせください。

2.当社ATM からのご入金

お支払いにつきましても、当社ATM... でご入金が出ますので、ぜひご利用ください。
※ご入金は6:00~23:00です。(一部お取扱い時間の短いコーナーがあります)※紙幣は50枚(最高50万円)まで入金できます。50枚(50万円)を超える場合には、「1.金融機関からのお振り込み」にてご入金ください。※硬貨でのご入金はできませんのでご了承ください。

ポイントのご案内

Form with fields: ポイント数, ポイント残高, 有効期限 (2025年07月31日)

※状況により、番号が表示されない場合がございます。その場合はお手数ですが... にてご確認ください。

交換申込方法

Table with columns: 今回獲得内訳, ポイント対象金額, ポイント数

月細書についてのお問い合わせ先 お問い合わせの際は、会員番号(16桁)と暗証番号が必要になりますので、あらかじめのお手もとのカード番号をご確認ください。

受付時間 9:00~17:30

当社が契約する指定紛争解決機関の名称
日本貸金業協会
貸金業相談、紛争解決センター

◆ 明細書の見方

ご利用年月日	ご利用箇所	ご利用額	払戻し額	ご利用残高 (お支払前)	支払区分 (回数)	今回ご利用回数	今回ご利用金額 (お支払前)	今回ご利用金額 (お支払後)	ご利用レートの内訳
A			B	C	D			E	

■ 支払停止の抗弁について

商品瑕疵、役務の未提供などを理由に、その事由が解消されるまで、その商品や役務に関するお支払いを止めることができる場合があります。(ただし、ご利用からご返済までの期間が2ヶ月を超える場合に限りです。) なお、詳細は会員規約をご確認いただくか、当社へお問合せください。

- A...★マークは、Visa、Mastercard、JCB加盟店でのご利用です。
※加盟店からの売上が到着した時期によって、ご請求月がずれる場合がありますので、予めご了承ください。
- B...払戻しがあった場合に、お支払に充当された金額です。
- C...手数料を含めたお支払総額です。()内は分割手数料、キャッシングお利息です。
なお割引がある場合は割引後の金額が表示されます。
- D...お支払い区分(回数)の説明です。
1回払=1回払い 2回払=2回払い 分割払=分割払い
リボ払=リボルビング払い ポー払=ボーナス一括払い
<ボーナス支払い月は、8月(夏)、1月(冬)が基本となります。>
- E...Visa、Mastercard、JCB海外加盟店利用時の換算レート等のご案内です。(右記参照)

- ご利用代金明細書の作成後に変更・払戻しのお取扱いがありますと、自動振替の金額がご請求額と異なる場合があります。
- 海外でのご利用代金を日本円に換算する際のレートは、ご利用データをVisa、Mastercard、JCBの決済センターが処理した日のレート(指定の金融機関のレート)が使用されます。お客さまがカードをご利用になった日のレートではありませんのでご注意ください。なお、換算の際、海外ショッピング利用に関わる事務処理費用として以下をレートに加算させていただきますので、予めご了承ください。
Visa、Mastercard:2.20% JCB:1.60%

◆ カードご利用明細

ご利用年月日	ご利用箇所	ご利用額	払戻額	ご請求額 (うち手数料・利息)	支払区分 (回数)	今回 回数	今回ご請求額・弁済金 (うち手数料・利息)	備考	
								現地通貨額	通貨別 換算レ
	北井 宏昭 様								
230602	* ETC シュトコウソク ダイサンケーミナ トミライ	300		300	1回払		300		
230602	* ETC トツカ -トツカ	320		320	1回払		320		
230604	* ETC トクワリ イシバシ イシバシ	150		150	1回払		150		
230604	* ETC トクワリ タチバナ タチバナ	190		190	1回払		190		
230605	* ETC イシバシ -イシバシ	210		210	1回払		210		
230605	* ETC タチバナ -タチバナ	270		270	1回払		270		
230605	* ETC ズシ -カマリヤ	480		480	1回払		480		
230605	* ETC シュトコウソク ヨコヨコカナーヨ コハマコウ	720		720	1回払		720		
230606	* ETC シュトコウソク ダイサンケーミナ トミライ	300		300	1回払		300		
230606	* ETC トツカ -トツカ	320		320	1回払		320		

▲ ●マークは、対象商品の商品です。
●マーク以外は、ショッピングマイル積算対象の商品です。
また、★マークは、JCB加盟店でのご利用です。※加盟店からの売上が到着した時期によって、ご請求月がずれる場合がありますので、予めご了承ください。

ご請求額合計
(うち手数料・利息)

◆カードご利用明細

ご利用 年月日	ご利用箇所	ご利用額	払戻額	ご請求額 (うち手数料・利息)	支払区分 (回数)	今回 回数	今回ご請求額・弁済金 (うち手数料・利息)	現地通貨額
230609	* ETC ちがさきカイガンーちがさきカイガ ン	100		100	1回払		100	
230609	* ETC タチバナ -タチバナ	270		270	1回払		270	
230609	* ETC ちがさき -ちがさき	310		310	1回払		310	
230609	* ETC ちがさき -ちがさき	310		310	1回払		310	
230609	* ETC ちがさきJCT -オオイマツダ	930		930	1回払		930	
230616	* ETC シュトコウソク ダイサンケーミナ トミライ	300		300	1回払		300	
230616	* ETC トツカ -トツカ	320		320	1回払		320	
230628	* ETC シュトコウソク サチウラ -ヨ コハマコウ	690		690	1回払		690	
230629	* ETC シュトコウソク ダイサンケーミナ トミライ	300		300	1回払		300	

▲ ●マークは、**国産対象の商品です。**
 ●マーク以外は、**ヨッピーマイル積算対象の商品です。**
 また、★マークはJCB加盟店でのご利用です。★加盟店からの売上が到着した時期によって、ご利用月がずれる場合がありますので、予めご了承ください。

ご請求額合計
(うち手数料・利息)

◆カードご利用明細

ご利用年月日	ご利用箇所	ご利用額	払戻額	ご請求額 (うち手数料・利息)	支払区分 (回数)	今回 回数	今回ご請求額・弁済金 (うち手数料・利息)	備考	
								現地通貨額	適用 暗印
230629	ETC トツカ	320		320	1回払		320		

▲ ●マークは、 対象の商品です。
 ●マーク以外は、 ショッピングマイル対象の商品です。
 また、★マークは、JCB加盟店でのご利用です。★加盟店からの売上が対象した時期によって、ご請求月がずれる場合がありますので、予めご了承ください。

ご請求額合計
(うち手数料・利息)

ご利用方法	返済コース	手数料率・利率 (実質年率・%)	ボーナス月	ボーナス加算額	
				冬季	
ショッピングリボ	5,000円コース	13.200	**月/**月		
キャッシングリボ	5,000円コース	18.000	**月/**月		

◆払い戻しのご案内

払戻日	払戻箇所	払戻額	充当情報				備考
			ご利用年月日	ご利用箇所	充当額	返金予定額	
	北井 宏昭 様						

◆ショッピングお支払い後残高(2回払い、分割払い、ボーナス一括払い、リボ払い)

お支払区分	今回ご請求額・弁済金 (手数料含む)	お支払い後残高 (うち手数料)
ショッピング2回払い	0	0
ショッピング分割払い	0	0
ショッピングボーナス一括払い	0	夏季(8月) 0
ショッピングリボ払い	0	0

会派名称	支出伝票番号
わが町	1 - 63

政務活動費支出伝票

経費区分	調査研究費	
支出年月日	令和 5 年 8 月 5 日	
支出額	392 円	
用途及び内容	交通費(ガソリン代 90%)	
按分による支出の場合の記載事項	<p>・ 全体の経費 (436 円) A</p> <p>・ 按分の率 (90 %) B</p> <p style="text-align: right;">政務活動費の支出額</p> <p style="text-align: center;">A × B = 392 円</p>	
<p>《領収書等証拠書類の添付欄》</p>		
<div style="display: flex; justify-content: space-between;"> <div style="width: 45%;"> <p>領収書(領収書) 2023年08月05日 14:32</p> <p>振上 トカ 提携カード 番号 0026-00 レギュラー 数量 2.45L 単価 178円</p> <p>実車番 P16</p> <p>合計 (消費税10%対象 内消費税等 クレジット支払 A0000000651010</p> <p>有効期限: XX/XX NC IC 支払方法:一括払い 承認番号: 0659901</p> <p>※ 領収書の発行は領収書控えを添付して ご提出ください。</p> <p>※ 領収書には、地方消費税法が添付されています。</p> </div> <div style="width: 45%; text-align: right;"> <p>ENEOS ロンチ イア 岡崎県 ENEOS ロンチ イア DDD とつか 神奈川県 横浜市 戸塚区 戸塚町 1 6 3 2 TEL: 045-862-5328 SS-372550 レイトNo 3056-06 〒-外No 7378-7381 九通番 17-25700 070-とつかSS 2023/08/05</p> </div> </div>		

備考欄

会派名称	支出伝票番号
わが町	1 - 64

政務活動費支出伝票

経費区分	調査研究費	
支出年月日	令和 5 年 8 月 11 日	
支出額	4,756 円	
用途及び内容	交通費(ガソリン代 90%)	
按分による支出の場合の記載事項	<p>・ 全体の経費 (5,285 円) A</p> <p>・ 按分の率 (90%) B</p> <p style="text-align: right;">政務活動費の支出額</p> <p style="text-align: right;">A × B = 4,756 円</p>	
<p>《領収書等証拠書類の添付欄》</p> <div style="display: flex; justify-content: space-between;"> <div style="width: 45%;"> <p>現金派はCASHY I Pカード 当店最安値で給油出来ます 2023年08月11日 23:00</p> <p>売上 振替カード 車両番号 実車番 2000-00 レギュラーガソリン P-07 31.27L * 172円 ¥5,378 (OR) ポイント値引 3円 -¥93) 値引後単価 (169円) ¥5,285 (内ガソリン税53.80円 ¥1,682) 合計 ¥5,285 (消費税10%対象 ¥5,285 内消費税等 ¥480) クレジット支払 A0000000651010 有効期限: XX/XX NC IC 支払方法: 一括払い 承認番号: 0150701</p> <p>現金での買上げの場合には領収書にかき添付頂きます。 写真の領収書表示のなり場合は消費税額を請求書にて 請求いたします。 消費税額は、地方消費税が含まれています。</p> <p>大洋石油株式会社 セルブ舞岡SS 神奈川県 横浜市 戸塚区 舞岡町2942-1 TEL: 045-828-1551 SS-014401 E-mail: No 1629-03 〒-9No9563-9566 外通番17-94084 01919</p> <p>2023/08/12</p> </div> <div style="width: 50%; text-align: right;"> <h1>ENEOS</h1> <h2>納品書(領収書)</h2> </div> </div>		

備考欄

会派名称	支出伝票番号
わが町	1 - 65

政務活動費支出伝票

経費区分	調査研究費	
支出年月日	令和 5 年 8 月 19 日	
支出額	409 円	
用途及び内容	交通費(ガソリン代 90%)	
按分による支出の場合の記載事項	<p>・ 全体の経費 (455 円) . . . A</p> <p>・ 按分の率 (90 %) B</p> <p style="text-align: right;">政務活動費の支出額</p> <p style="text-align: center;">A × B =</p> <div style="border: 1px solid black; display: inline-block; padding: 2px;">409 円</div>	
《領収書等証拠書類の添付欄》		



納品書(領収書)
2023年08月19日 19:36

売上
下(カ) [Redacted] 様
提携カード 実車番
車両番号 0026-00
レギュラー P04
数量 2.53L
単価 180円
* ¥455

合計 ¥455
(消費税10%対象 ¥41)

クレジット支払
A0000000651010

有効期限: XX/XX NC IC
支払方法: 一括払い
承認番号: 0955631

現金での支払いの場合は領収書にのみ添付して頂きます。
消費税率表示のため、場合は消費税率を請求書にて
ご通知いたします。
消費税にも、地方消費税が含まれています。

ENEOSフロンティア南関東
ENEOSフロンティアDDとつか
神奈川県 横浜市 戸塚区
戸塚町1-6-32 SS-372550
TEL: 045-862-5328
E-MAIL: 1211-02 〒-#62398-2401
カシ通番 17-32579
070とつかSS 2023/08/19

◇ お知らせ ◇
燃料油価格の表示には
政府の補助金を当んでいます。

備考欄

会派名称	支出伝票番号
わが町	1 - 66

政務活動費支出伝票

経費区分	調査研究費	
支出年月日	令和 5 年 8 月 20 日	
支出額	2,856 円	
用途及び内容	交通費(ガソリン代 90%)	
按分による支出の場合の記載事項	<p>・全体の経費 (3,174 円) A</p> <p>・按分の率 (90%) B</p> <p style="text-align: right;">政務活動費の支出額</p> <p style="text-align: right;">A × B = 2,856 円</p>	

《領収書等証拠書類の添付欄》

ENEOS

納品書(領収書)

現金派はCASHVIPカード
 当店最安値で給油出来ず
 2023年08月20日 02:32

売上
 車種
 提携カード
 車両番号
 2000-00
 レギュラーガソリン
 18.67L P-01
 *

(単価値引 174円 ¥3,248
 (OR)割引 1円 -¥18)
 (OR)割引(170円) -¥56
 値引後単価(170円) ¥3,174
 (内ガソリン税53.80円) ¥1,004
 合計 ¥3,174
 (消費税10%対象) ¥3,174
 内消費税 ¥289)
 クレジット支払
 A0000000651010

有効期限: XX/XX NC IC
 支払方法:一括払い
 承認番号: 0031881

現金でお買上げの場合は領収書に控えを添付させていただきます。
 領収書の記載内容のない場合は消費税を請求書にて
 ご請求いたします。
 領収書には、地方消費税が含まれています。

大洋石油株式会社 セルフ舞岡SS
 舞岡町2942-1 戸塚区
 神奈川県横浜市
 TEL:045-828-1551 SS-014401
 E-MAIL:1575-01 〒-9N02898-2901
 外通番17-98409
 01919 2023/08/20

備考欄

会派名称	支出伝票番号
わが町	1 - 68

政務活動費支出伝票

経費区分	調査研究費	
支出年月日	令和 5 年 8 月 22 日	
支出額	893 円	
用途及び内容	交通費 (ガソリン代・20%)	
按分による支出の場合の記載事項	<p>・全体の経費 (4,467 円) . . . A</p> <p>・按分の率 (20%) B</p> <p style="text-align: right;">政務活動費の支出額</p> <p style="text-align: center;">A × B =</p> <div style="border: 1px solid black; display: inline-block; padding: 5px;">893 円</div>	
<p>《領収書等証拠書類の添付欄》</p> <div style="display: flex; justify-content: space-between;"> <div style="width: 45%;"> <p>現金派はCASHVIPカード 当店最安値で給油出来ます 2023年08月22日 22:12</p> <p>売上 [マスク] 様 提携カード 車両番号 2000-00 実車番 P-01 レギュラーガソリン 26.12L *(174円) (RMP-ギン値引 3円) 値引後単価 (171円) (内ガソリン税53.80円) ¥1,405 合計 ¥4,467 (消費税10%対象 ¥4,467 内消費税等 ¥406) クレジット支払 A0000000651010</p> <p>有効期限: XX/XX NC IC 支払方法:一括払い 承認番号: 0507781</p> <p>現金で支払う場合は領収書に控えを頂きます。 領収書に領収書のない場合は領収書を請求書にて ご請求いたします。 消費税には、地方消費税が含まれています。 大洋石油株式会社 セルブ舞岡SS 神奈川県 横浜市 戸塚区 舞岡町2942-1 SS-014401 TEL:045-828-1551 FAX:045-4119-01 〒-9No1401-1404 カド番17-99612 0033-M 2023/08/23</p> </div> <div style="width: 50%; text-align: right;"> <p>ENEOS</p> <p>納品書(領収書)</p> </div> </div>		
備考欄		

会派名称	支出伝票番号
わが町	1 - 149

政務活動費支出伝票

経費区分	調査研究費	
支出年月日	令和 5 年 8 月 25 日	
支出額	84,303 円	
使途及び内容	現地調査旅費	
按分による支出の場合の記載事項	・全体の経費 (84,303 円) A ・按分の率 (100 %) B	
	$A \times B =$	政務活動費の支出額 84,303 円
《領収書等証拠書類の添付欄》		

備考欄



JAPAN AIRLINES

Web 38fa3d7a74aec0e83c3e77b4776d3917
2023年08月07日 19:10発行

領収書

下記の金額正に領収いたしました。

北井宏昭 様

金額 16,483円

但し

取消手数料として

払戻航空券番号

払戻日

2023年8月7日

払戻所

日本航空

備考

現金・クレジットカード・其他のお支払い分を含みます

日本航空株式会社

登録番号 T7010701007666

この領収書は電子で発行しました。



Web 4aaa81cd53303f7ecab74d836b58ac35
2023年08月07日 16:18発行

領収書

下記の金額正に領収いたしました。

北井宏昭 様

金額 37,221円 (税込み)

但し	運賃・料金として
航空券/料金券番号	
航空券/料金券発行日	2023年7月27日
発行所	日本航空
備考	現金・クレジットカード・其他のお支払い分を含みます

消費税率：10%

この領収書は電子で発行しました。

日本航空株式会社
登録番号 T7010701007666

ご利用旅程・運賃・料金明細

キタイヒロアキ 様

2023年8月24日 (木)	運賃：往復セイバー
07:10 東京 (羽田)	クラス：クラスJ 便名：JAL 305
09:00 福岡	
2023年8月25日 (金)	運賃：
14:00 福岡	クラス：普通席 便名：JAL 316
15:50 東京 (羽田)	

37,221 円

※ご搭乗済みの区間は表示されていない場合がございます。

合計金額 37,221円



取消内容を確認してください

取消便情報

旅程1

2023年8月24日 (木)

運賃:往復セイバー [🔗](#)

07:10 東京 (羽田)

09:00 福岡

クラス: クラスJ 便名: JAL305

座席: 指定済み

旅程2

2023年8月25日 (金)

運賃:往復セイバー [🔗](#)

14:00 福岡

15:50 東京 (羽田)

クラス: 普通席 便名: JAL316

座席: 指定済み

運賃情報

取消前の航空券運賃総額

37,221 円

取消手数料について [詳細を見る](#) [🔗](#)

16,483 円

払戻額 (クレジットカード) **20,738 円**金額内訳を表示 [^](#)

取消便

一名あたりの運賃額

大人: 1名 × 32,965 円

税 (含む そのほか (国内線旅客施設使用料、消費税) [🔗](#))

4,256 円

合計

37,221 円

そのほか

取消手数料について [🔗](#)

1 大人 × 16,483 円

合計

16,483 円

お客さま情報

搭乗者情報

お名前

年齢

マイレージ番号

連絡先情報

電話番号

[Redacted]

メッセージ受信用携帯電話番号

登録あり

メールアドレス

[Redacted]

「取り消す」ボタンをクリックまたはタップすると取り消しが完了します。

< [中止する（予約詳細へ）](#)

[取り消す](#)

ご案内

- ・ 取消手数料について [▶](#)（航空券購入後の取り消しには所定の手数料がかかります）

力一 番号 [REDACTED] 利用駅 種類

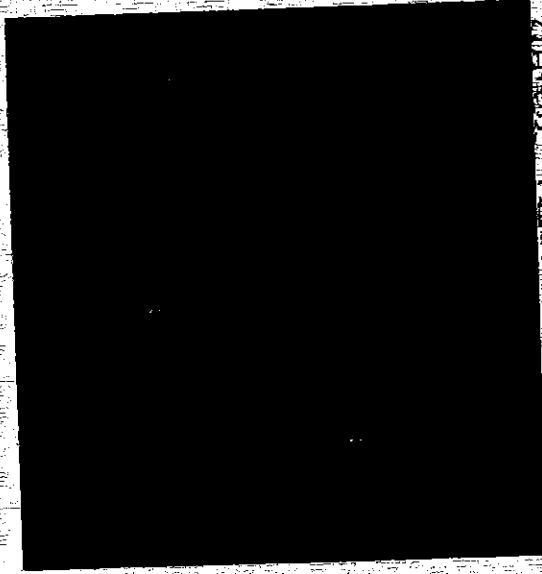

2023.11.13 22:32 戸塚 駅101発行
利用券がとうございます。JR東日本

力一 番号 [REDACTED] 利用駅 種類



2023.11.13 22:32 戸塚 駅101発行
利用券がとうございます。JR東日本

力一 番号 [REDACTED] 最新 Suica 利用駅 種類

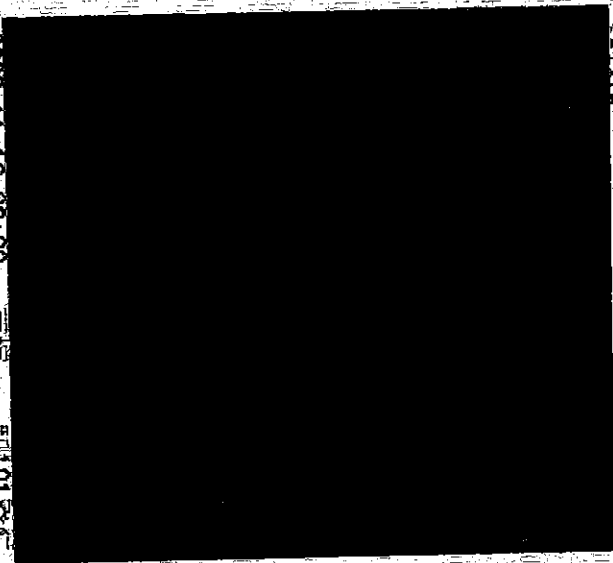

2023.11.13 22:32 戸塚 駅101発行
利用券がとうございます。JR東日本

Receipt

領収書

Mr. 北井 宏昭 様
Ms. 北井 宏昭 様
¥8,700

但 クレジット払い ご宿泊代として

上記金額は、ご宿泊料金の前金としてお預かりいたしました。過不足は、ご出発の際、精算させていただきますので、フロント会計へお立ち寄りくださいますようお願いいたします。

The above amount has been received as a Deposit of room charge. Please check with cashier before your departure.

室番号 310 (DE)
Room No.
ご到着日 2023-08-25
Arr.Day
ご出発日 2023-08-26
Dep.Day
ご宿泊日数 1泊
Nights

お問い合わせ先 Tel 0776-23-5300
Fax 0776-23-5302

GREENS HOTELS

発行No. 202809
No.202308250122 2023-08-25 16:42 11173 CC

<http://www.greens.co.jp/hefukui/>
作成地：株式会社グリーンズ 〒510-0067 三重県四日市市浜田町5-3

領収書 北井 宏昭 様
Receipt
領収年月日 2023.-8.24
金額 ¥19,540
〔クレジット扱い〕
購入商品 JR乗車券類 JR tickets
(九州旅客鉄道株式会社 3枚)
博多駅 博多駅-R14発行 20051-02
印紙税申告納
付につき博多
税務署承認済

領収証

毎度ご乗車ありがとうございます。
車両番号 39号
2023年08月25日

乗車料金 ¥4000円

立替金 円

(現金・チケット・クーポン)
上記の通り正に領収致しました。

(有)日の丸タクシー
福井市下江守町9-19-1
TEL (0776) 26-0039
登録番号1210002008886
消費税10%

領収書 北井 宏昭 様
Receipt
領収年月日 2023.-8.25
金額 ¥25,660
〔クレジット扱い〕
購入商品 JR乗車券類 JR tickets
(40018 3枚)
九州旅客鉄道株式会社
博多駅 博多駅-R14発行 50019-02
印紙税申告納
付につき博多
税務署承認済

領収書

領収日: 2023年08月25日

北井 宏昭 様

¥1,000-

(内消費税等 ¥90)
(10%対象税込計 ¥1,000)
(内消費税等 ¥90)

8%対象は全て軽減税率対象です
但し 飲食代 として

上記正に領収いたしました

担当:

1/2nd 珈琲店 福岡六本松店
福岡県福岡市中央区六本松3-8-13
TEL:092-717-1080

財布等にはさんで保管頂く場合は、
印刷面を内側に折り保管して下さい

領収書No.007-003274
レシートNo.079134

<領収書明細>

アイスコーヒー @500x 2 ¥1,000
単品 @0x 2 ¥0

小計 4点 ¥1,000

合計 ¥1,000
(内消費税等 ¥90)
(10%対象税込計 ¥1,000)
(内消費税等 ¥90)

交通系ICカード支払 ¥1,000
お釣 ¥0

領収書
(Receipt)

No.000531618 精-01 23/08/24 20:07
[チェック]

部屋番号1003

ご利用期間 2023/08/24~2023/08/25
ご利用日 2023/08/24

お名前

北井宏昭

様

8,400円

上記金額を領収致しました

こちらは公的な領収書としてご利用頂けます

R&Bホテル博多駅前第1

印紙税申告納 円812-0011
付につき千種 福岡県福岡市博多区
博多駅前3-3-17
税務署承認済 TEL.092-473-9898
FAX.092-434-7577

ワシントンホテル(株)
作成地: 名古屋市千種区内山3-23-5

◆ご利用明細◆

室料(1泊分) 7,455円
宿泊税 200円
消費税 745円
総合計 8,400円
ご請求額 8,400円

クレジット 8,400円

クレジットカードご利用明細(外IC)

カード会社
ご利用日: 2023/08/24
会員番号
有効期限: XX/XX
お支払方法: 一括払
承認番号: 0079021
伝票番号: 11825

AID:A0000000651010

J/Smart

カード会員名: HIROAKI/KITAI

ご利用金額 8,400円

R&Bホテル博多駅前第1

福岡県福岡市博多区博多駅前3-3-17
TEL.092-473-9898
FAX.092-434-7577

C制 乗車券 (幹) 乗車記念
使用済

福岡市内 → 福井

路線: 博多・新幹線・京都・東海道・湖西・北陸
 8月25日から 8月30日まで有効
 券面表示の都区市内各駅下車前迄無効

¥11,330

2023.-8.25 博多駅-R14発行
 80018-01 (6-夕)R686C65

C制 新幹線特急券・グリーン券

博多 → 京 効
都

8月25日 (12:00発) (14:46着)
 のぞみ 150号 全席禁煙 9号車 1番D席 C31

¥13,040 内訳: 特6,440・グ6,600
 N05590

2023.-8.25博多駅-R14 (6-夕) R686 40018-02

C制 特急券

京都 → 福井

8月25日 (15:10発) (16:35着) C44
 サンダーバード27号 8号車 5番D席

¥1,290

2023.-8.25博多駅-R14 (6-夕) 乗継 R686 40018-03

C制 乗車券 (幹)

福井 → 横浜市内

路線: 北陸・米原・新幹線・新横浜
 8月26日から 8月29日まで有効
 券面表示の都区市内各駅下車前迄無効

¥8,360

2023.-8.24 博多駅-R14発行
 80045-03 (6-夕)R654C51

小田原駅
かえ

C制 特急券

福井 → 米原

8月26日 (9:36発) (10:45着) C54
 しらさぎ 56号 3号車 7番D席

¥960

2023.-8.24博多駅-R14 (6-夕) 乗継 R654 30045-01

C制 新幹線特急券・グリーン券

米原 → 新横浜

8月26日 (10:57発) (12:53着) 乗継 C60
 ひかり 646号 全席禁煙 9号車 9番D席

¥10,220 内訳: 特4,820・グ5,400

2023.-8.24博多駅-R14 (6-夕) 無効 R654 30045-02 小田原

(第1号様式)

会派(議員)名 北井宏昭

宿泊を伴う政務活動を次のとおり実施しましたので、報告いたします。

1 参加議員	北井宏昭		
2 目的	①幼少期の親の養育と犯罪との関係について ②マルトリートメント予防士育成講座受講および意見交換会		
3 期間	令和 5年 8月 25日 ~ 令和 年 月 日		
4 実施場所 並びに日程	月日	時間	実施場所
	①8月25日	9:30~11:00	コメダ珈琲福岡六本松店 (福岡県福岡市中央区六本松)
	②8月25日	17:30~20:30	福井大学子どもセンター (福井県吉田郡永平寺町松岡下合月)
	※移動日を含めると8月24日~8月26日		
5 結果・報告	①別紙・調査報告書の通り ②別紙・調査報告書の通り		
6 経費内訳	項目	金額(円)	内容
	航空券取消手数料	16,483	福井大学訪問の日程が変更になったための経費
	宿泊費	8,400	8月24日 (R&Bホテル博多駅前第一)
	宿泊費	8,700	8月25日 (ホテルエコノ福井駅前)
	喫茶代	1,000	8月25日 (コメダ珈琲福岡六本松店)
	鉄道利用料	25,660	8月25日 (JR博多駅→JR福井駅) ※購入日は8月25日
	鉄道利用料	19,540	8月26日 (JR福井駅→JR横浜市内) ※購入日は8月24日
	鉄道利用料	520	8月25日 (福岡市地下鉄、博多⇄六本松)
	タクシー代	4,000	8月25日 (JR福井駅→福井大学) (福井市中央1→吉田郡永平寺町)
《合計》	84,303		

調査報告

- 課題； 幼少期の親の養育と犯罪との関係について
- 調査先； コメダ珈琲 福岡六本松店
- 住所； 福岡県福岡市中央区六本松 3-8-13
- 面談者； ████████氏（法務省保護司、久留米大学非常勤講師）
- 日時； R5年8月25日(金)午前9時30分～11時

■ 調査内容

北井の場合、養父が良かった。
良くなかったならば、非行少年になっていたかもしれない。
母親が、親を辞めて女になってしまうことも。

つらい自分を知っていて、自己治療で薬物を始める。
つらい自分が楽になれる方法の一つ。
非行集団に入るのも、自分が楽になるための居場所づくり。

<参考>

弟子協会(大阪)
ルポ川崎～リバーベッド(マンガ講談社)

更生のタイミングは皆それぞれ違う。
更生に向かいながら、善悪双方にブレながら進んで行くが、その途中に寄り添ってくれる人が現れると、善悪にとらわれずその人に着いて行ってしまふ。
「善」の立場で寄り添えるチャンスが増えるような環境を整備すべき。
17歳で特殊詐欺に関わると、その後に口座が作れないことも。
そうすると社会活動出来なくなる。
ワンストライクでアウト。
暴力団には作れる。
特殊詐欺には作らせない～裏世界にしか行けない。
年間 2,000 人逮捕～再犯者にはやむを得ないが、更生の可能性のある初犯には寛大にすべきではないか。
そうしないと、更生出来ないおそれ。

未来志向性の欠如。
将来的な満足を得ようという感覚がない。

当たり前前だが、当たり前前に出来ない。

定額給付金の手続きも出来ない。

役所も警察署も一緒。

役所が苦手～役所対応もダメ。

書類が書けない。

そこから支援が必要。

「まじめ」の意味が判らない。

そもそも論～「俺はもともと、マジメにやってるよ」

闇バイトが減らない理由

久留米大の大学生の場合

若者は新聞読まない。

Yahoo!ニュースすら見ない。

本当に必要な情報が入ってっていない。

ASO

警察の支援窓口に入って行けない。

警察だけではなく役所系に行けない。

ハローワークすら行けない。

離脱予備軍・離脱者へのワンストップセンターが必要なのではないか。

地域密着型の出先が必要。

マザーハウス

犯罪者になるものは、生まれた時から船底で育っている。

獄中求人誌フリーペーパー～関東ではチャンス、九州ではネクスト。

チャイニーズドラゴンのワン

就労支援

更生保護司

保護司会活動～かなり面倒、とられる時間も多。

無給はおろか年会費;6,000円徴収される。

民生委員とともに保護司もプロ化すべきではないか。

就労支援活動の報酬も、月額15万円程度。

役所の担当者が現場を知らない。

サブカルチャーを知らない。
机上の空論。
任期付き特任職を使ってみたらどうか。
役所側に意見を言える立場、議論出来る立場でなければ意味はない。
外部委託は一方通行。
だから数字だけの成果主義になってしまう。

闇バイト

日本社会がダメになっている～町内会・自治会の人材枯渇。
コミュニティーの崩壊～被害者は年寄り＝狙われやすい。
SNS への自慢
見栄の張り合い社会
年収何千万円の YouTuber
楽して稼ぎたい人々が急増

■■■先生～大学研究に携われない。
一次情報が何よりなはずなのに、暴力団・半グレ・闇バイトなどへの取材していることが反社との関わりと判断される。
大学側が風評被害リスクを排除したがる。
だから、机上の空論レベルで施策が止まってしまう。
イタリアではマフィア等との接触・一次情報の収集は弁護士や裁判所等の限られた立場にしか与えられていない、ゆえに■■■先生の講義は注目された。

以上

調査報告

- 課題； マルトリートメント予防士育成講座受講および意見交換
- 調査先； 福井大学 医学部附属病院 B棟西6F 子どもセンター・セミナー室
- 住所； 福井県吉田郡永平寺町松岡下合月 23-3
- 面談者①； ████████氏（福井大学 子どものこころの発達支援センター 教授）
- 面談者②； ████████氏（北里大学大学院 医療系研究科 教授）
- 日時； R5年8月25日(金)午後5時30分～8時30分

■ 調査内容

【██████先生】

定型発達→非定型発達
非定型発達→定型発達
どちらもあり得る

マルトリートメント、と言う表現よりも「子どもへの避けたい関わり」としよう。
「虐待」と言う言葉のネガティブ感が強過ぎる。
親の立場からすると、受け取りづらいゆえに、介入しづらくなる。

親にマルトリ経験があると「援助希求」がない傾向がある。

マルトリの定義(WHO)

避けたい子育て。

虐待とは言い切れない、大人から子供に対する良くない関わり。

過去最多になっている。

ピラミッド

トラウマ→神経発達の混乱→社会的・情緒的・認知の障害→系意向を害する行動による順応→
疾病・障害・社会不適應→早世

小児期マルトリから精神疾患に至るプロセス

脳の発達～後天的

エピジェネティクス(DNAのスイッチが入ったり入らなかったり)～回復の余地がある、と言うこと。

暴言虐待～聴覚野

体罰暴力虐待～前頭前野(感情を司る部位)

ストレス虐待～扁桃体

扁桃体の暴走は、本当に危険。

両親間の DV を見せられた子ども～視覚野

モラハラも DV

体罰・愛のムチは必要論者～「だって、そうやって育てられてきたから」

脳科学的に、体罰は百害あって一利なし。

身体的な DV 目撃 く 言葉による暴力 DV

身体のアザ等の目に見える反応がないため、外部から認識しづらくなる。

親を傷つけない、親を犯罪者扱いしないように、親のマルトリを予防するために、どうするか？

「子育て困難 SOS」として扱おう！

「北風と太陽」の太陽型を徹底しよう！

生態的表現型のページをチェック

愛着次第で、身体の成長にも関わる。

Good Enough ほどほどに良い～これがポイント、そもそも 100 点満点の子育てなんてない。

親にマルトリを伝えるタイミング～信頼関係が出来てからが良い、なぜなら上から目線っぽく
なってしまうから。

対等の関係で状況・状態を共有出来るように。

【 先生】

マルトリに起因する子どもの症状・治療

マルトリを行う大人が、子どもがマルトリで受けるダメージを理解していない。
スポーツの世界では、指導法がアップデートされていないことが多い。

愛着とレジリエンス

レジリエンスに必要なのは、柔軟な自己調整である。

自己調整能力は、どのように養われるのか？
レジリエンスのリソースが愛着である可能性は高い。

情動調整スキル

認識すべきは「マルトリは、人が作り出した病気である」ということ。

CARE～治療のためではない、大人を対象にしたプログラム。

前半

減らしたいスキル 3K、増やしたいスキル 3P

ロールプレイ

後半

戦略的無視・スルー

PCIT

CDI

PDI

TF-CBT

トラウマの話をする～外在化する。

あえて、トラウマの怖さに暴露させる。

子どもの嫌な行動を強化しているのは、大人であることに気付くこと。

以上

会派名称	支出伝票番号
わが町	1 - 67

政務活動費支出伝票

経費区分	調査研究費		
支出年月日	令和 5 年 8 月 27 日		
支出額	100 円		
用途及び内容	交通費(駐車場利用料)		
按分による支出の場合の記載事項	<p>・全体の経費 (100 円) A</p> <p>・按分の率 (100 %) B</p> <p style="text-align: right;">政務活動費の支出額</p> <p style="text-align: center;">A × B = 100 円</p>		
<p>《領収書等証拠書類の添付欄》</p> <p style="text-align: center;"> 名鉄協商P 横浜戸塚町 名鉄協商株式会社 0120-722-247 登録番号： T3180001033061 適用税率10% </p> <p style="text-align: center;"> 《領収書》 車室No.0006 No.1-016366 入庫23/08/27 15:38 精算23/08/27 15:49 </p> <p style="text-align: center;"> 駐車料金 100円 お支払い明細 投入現金 100円 お釣り 0円 </p>			

備考欄	
-----	--

会派名称	支出伝票番号
わが町	1 - 69

政務活動費支出伝票

経費区分	調査研究費	
支出年月日	令和 5 年 8 月 29 日	
支出額	1,200 円	
用途及び内容	交通費(タクシー代)	
按分による支出の場合の記載事項	<p>・全体の経費 (1,200 円) A</p> <p>・按分の率 (100 %) B</p> <p style="text-align: center;">A × B =</p> <p style="text-align: right;">政務活動費の支出額</p> <p style="text-align: right;">1,200 円</p>	
《領収書等証拠書類の添付欄》		
<p>領収書</p> <p>2023 年 08 月 29 日 -022</p> <p>タクシー運賃 ¥1,200 円</p> <p>運賃料金計 ¥1,200 円</p> <p>合計 ¥1,200 円</p> <p>交通系IC決済 ¥1,200 円</p> <p>車両番号 633</p> <p>上記の通り領収致しました 御乗車有難うございました タクシーのご用命は</p> <p>(株)アマミリータクシー 横浜市戸塚区上矢部 2006-1 045-(827)-3322</p> <p>ご意見・ご要望は 神奈川タクシーセンター 045 (252) 0300</p>		

備考欄
戸塚区戸塚町→戸塚区上倉田町 「生きづらさ」の調査

会派名称	支出伝票番号
わが町	1 - 249

政務活動費支出伝票

経費区分	調査研究費		
支出年月日	令和 5 年 8 月 29 日		
支出額	3,153 円		
使 途 及 び 内 容	交通費(電車代、バス代)		
按分による支出の場合の記載事項	・全体の経費 (3,153 円) . . . A ・按分の率 (100 %) B A × B = 政務活動費の支出額 3,153 円		
<<領収書等証拠書類の添付欄>>			

備 考 欄
8月分 詳細は別紙

わが町

交通IC詳細(Suica) 2023年

日付	種別	区間	金額
8月2日	江ノ電バス	変電所前→戸塚駅	220
8月2日	JR	戸塚→横浜	230
8月2日	みなとみらい線	横浜→日本大通り	224
8月10日	江ノ電バス	変電所前→戸塚駅	220
8月10日	JR	戸塚→横浜	230
8月10日	みなとみらい線	横浜→日本大通り	224
8月11日	横浜市営地下鉄	関内→舞岡	272
8月16日	江ノ電バス	変電所前→戸塚駅	220
8月16日	JR	戸塚→横浜	230
8月16日	みなとみらい線	横浜→日本大通り	224
8月16日	横浜市営地下鉄	関内→湘南台	367
8月16日	横浜市営地下鉄	湘南台→舞岡	272
8月29日	江ノ電バス	変電所前→戸塚駅	220
			¥3,153

力一ノ番号
利用駅種別 利用駅 発券

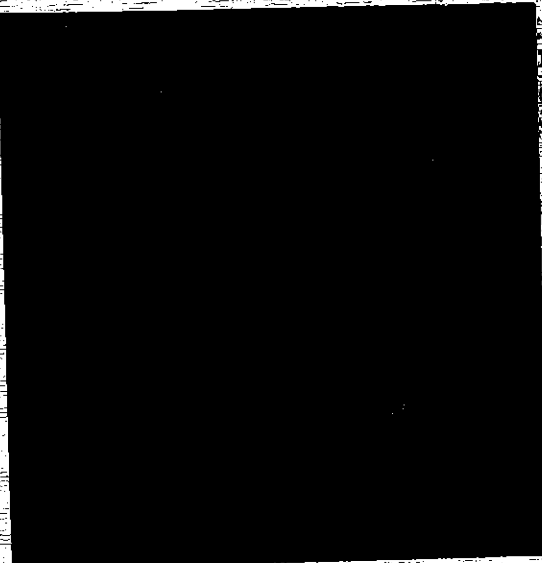

20231113 22:32 戸塚 駅101発行
利用券が返却されます。JR東日本
(3/3)

力一ノ番号
利用駅種別 利用駅 発券

乗車券種別	乗車券種別	乗車券種別	乗車券種別	乗車券種別	乗車券種別	乗車券種別	乗車券種別	乗車券種別
ICカード	現金	現金	現金	現金	現金	現金	現金	現金
乗車券	乗車券	乗車券	乗車券	乗車券	乗車券	乗車券	乗車券	乗車券
普通	普通	普通	普通	普通	普通	普通	普通	普通
東京	東京	東京	東京	東京	東京	東京	東京	東京
普通	普通	普通	普通	普通	普通	普通	普通	普通
普通	普通	普通	普通	普通	普通	普通	普通	普通
普通	普通	普通	普通	普通	普通	普通	普通	普通

20231113 22:32 戸塚 駅101発行
利用券が返却されます。JR東日本
(2/3)

力一ノ番号
利用駅種別 利用駅 発券

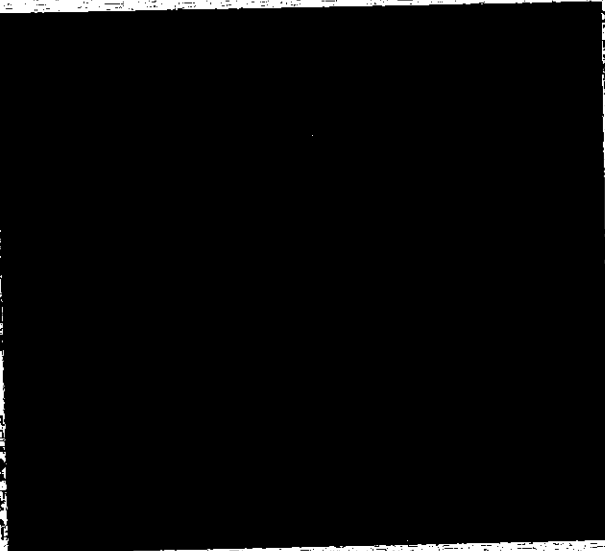

20231113 22:32 戸塚 駅101発行
利用券が返却されます。JR東日本
(1/1)

会派名称	支出伝票番号
わが町	1 - 150

政務活動費支出伝票

経費区分	調査研究費		
支出年月日	令和 5 年 8 月 29 日		
支出額	36,170 円		
使 途 及 び 内 容			
現地調査旅費			
按分による支出の場合の記載事項			
<ul style="list-style-type: none"> ・ 全体の経費 (36,170 円) A ・ 按 分 の 率 (100 %) B 			
			政務活動費の支出額
A × B =			36,170 円
<<領収書等証拠書類の添付欄>>			

備 考 欄	
-------	--

(第1号様式)

会派(議員)名 北井宏昭

宿泊を伴う政務活動を次のとおり実施しましたので、報告いたします。

1 参加議員	北井宏昭		
2 目的	ACE (児童期逆境体験) 対応について		
3 期間	令和 5年 8月 29日 ~ 令和 年 月 日		
4 実施場所 並びに日程	月日	時間	実施場所
	8月29日	13:00~14:30	龍谷大学 深草キャンパス (京都市伏見区深草塚本町67)
5 結果・報告	別紙・調査報告書の通り		
6 経費内訳	項目	金額(円)	内容
	鉄道料金	18,170	8月29日 (JR横浜市内→JR京都市内) ※購入日は8月28日
	鉄道料金	17,850	8月29日 (JR京都市内→JR横浜市内)
	鉄道料金	150	8月29日 (JR稲荷→京都)
	《合計》	36,170	

調査報告

- 課題； ACE(児童期逆境体験)対応について
- 調査先； 龍谷大学 深草キャンパス
- 住所； 京都府京都市伏見区深草塚本町 67
- 面談者； ████████氏 (龍谷大学 社会学部 准教授)
- 日時； R5年8月29日(火)午後1時～2時30分

■ 調査内容

- ACE 対応における大前提について
 - 認識を変える。
 - 大前提～子育てが難しい時代。
 - 親に期待されることが多い。
 - 教育を投資として捉える。
 - などなど、のシワ寄せ。
 - 親にプレッシャーを掛けずに行こう。
- 必要な認識について
 - 子供が小さいうち、生まれる前からのアプローチ。
 - 母子保健。
 - アセスメント。
 - 小中学校での SOS 教育。
 - 社会資源～居場所・支援機関があなたたちを守る、ということをお子さんのうちに教えることが肝要。
 - 困ることがあるとスマホに頼る～それだけが頼りになってしまっている。
 - だけど、世の中には守ってくれる機関がある。
 - そこで、自分をさらけ出して話せるか？
 - 信頼出来る家庭外の資源を認識しておいてもらえるようにすること。
 - 認識していないから、救いを求めたいけど、求められないでいる。
- 傷ついた親へのアプローチについて
 - 本当の毒親へのアプローチは、非常に困難。
 - どんなアプローチも無理ではないか、と思えるほど。
 - そのくらい傷つき病んでいる、と捉えるべき。
- これまでの経緯・トレンドについて
 - 1980 年台以前は、3 歳神話による母子愛着が大事という風潮が強かった。
 - 1980～90 年台あたりは「愛着」という言葉があまり使われなくなった。
 - それは、女性の社会進出がトレンドになり、そのトーンが低下したため。
 - その後、養育里親が増え、里親による愛着形成には根気が必要であり、愛着の重要性が再びクローズアップされたことで、この 20 年くらいは再び「愛着」が論じられる

ようになった。

- ACE 研究について
 - ACE = 虐待等の児童期逆境体験 = は生活習慣病に直結。
 - 依存症にも直結。
 - 世界では、生育歴に問題あり、ということに気付いたところから研究が始まった。
 - 服役している少年に ACE が著しく多いことは、世界の常識。
 - スティグマになりかねないから表現しづらい・言いづらい。
- 連鎖を断ち切ることについて
 - 子ども家庭庁の設置～子供たちへの対策強化が主になりそう。
 - 親も、過去に傷を負った大きな子供であり、ACE や愛着障害の連鎖を断ち切るためには、それを癒すことが肝要。

- 以下、Q&A

「北井」

親や将来の親たちへのアプローチが欠かせないが、どうすべきか？

学校をプラットフォームにする？

【先生】

▶学校をプラットフォームすることは合理的なこと。

▶ただし、現状のスクールカウンセラーやスクールソーシャルワーカーの配置数では対応出来ない。もっと専門職の人数を増員しなければ子供たちを救えない。

行政による支援窓口の設置・強化？

▶大人が対象の支援機関はあるはず。しかし、そこに自らアプローチ出来るようになるには何が必要か考えなければならない。

「北井」

「子供の養育には、親からの十分な愛情が必要」

「アタッチメント・愛着形成は、子供の将来に大きな影響を与える」

「愛着形成を阻害し愛着障害を及ぼす不適切な養育とは、どのようなものか」

これらを社会全体が共有するスタンダードなものにしたいと考えるが、どのようにすべきか？

【先生】

▶先生も、常日頃からそのことを考えている、とのこと。

「北井」

昨今、特殊詐欺や闇バイトが社会問題になっていることから、それをキーワードにすることで社会全体を巻き込むような考え方でもいいのではないか？

【先生】

▶その通りであるが、当事者にとってナーバスな話しゆえに、どのような表現にするのかがテーマになる。

▶以前、ハートネット TV(E テレ)からアプローチがあったものの、映像にすることが難題ということで話は立ち消えになったことがある。

《北井》

龍谷大学・犯罪学研究センターとのコラボは？

【先生】

▶同じ大学内のセンターの存在は承知している。同じ社会学部の教授も関わっているが、社会学部全体で関与している訳でないため、先生は関与していない。

《北井》

福井大学・子どものこころの発達研究センターと連絡を取り合っている。
こちらは ACE よりもゆるい虐待から扱っている。

【先生】

▶先生は雲の上の存在で、自分からアプローチなど出来ない。

《北井》

精神科医として治療の立場で愛着障害に関わっている大阪府枚方市の岡田尊司先生にもご意見をいただいたことがある。

更生保護司の立場で少年院や刑務所の出所者へ関与し、犯罪者になるまでの経緯を幼少期の親との関係に着目しているライターの先生の観点も興味深い。

それぞれが別々に取り組んでいるようだが、皆が結び付いたら大きな流れをつくれそうに感じるが、いかがか？

【先生】

▶一緒に取り組ませていただければ有り難い。

《北井》

教育委員会が考える不登校の要因＝例えば、無気力・人間関係が構築出来ないなどがあるが、これは状態であって、その状態をつくり出したものが要因である、と議会で訴え、最近は表現を変えるようになった。

ACE が要因と断言してもいいものか？

【先生】

▶中学生の 25%くらいは ACE 経験あり。

▶CDC なり WHO なりの調査では ACE が心身に不調を抱える。それが問題行動の要因になっている可能性は高い。

▶日本での ACE 研究は、疫学の範囲でやっている程度。

▶東京医科歯科大学・先生が第一人者。

以上

商品交換申込用紙

ポイント残高

2023年09月15日作成

231-0021

神奈川県横浜市 中区日本大通

1 県庁 新庁舎6階 わが町控室神奈川県庁 県議会

北井 宏昭 様

69695032-3-S11J 001 110000

001/002-002366 1C2A0011183#

191110000113044-2309

(例) From AQUA 6本セットで「1口」のお申込みの際は、「口数」を「1」と記入ください。

Table with 5 columns: 商品番号, 商品名, ポイント数, 口数, 計. Includes a summary row for 引換ポイント計.

※毎月10日時点の残高を表示しております。
※お申込み後のキャンセルはいたしかねます。
申込用紙は下記の郵送先にお送りください。

商品交換のご案内は、 をご覧ください。
【郵送先

クレジットカードをご利用いただき誠にありがとうございます。
ご利用代金の明細をご案内申し上げます。

Form with fields: 員番号, 支払額, 支払日 (2023年 10月 04日)

Table with 2 columns: 利用可能枠, 円. Rows include 割引枠 and キャッシング枠.

一紙によるご利用代金明細書の有料化について
2023年2月のお引落分より、紙の明細書は有料(1通あたり99円(税込))
となりました。今回ご請求した交付手数料は、前月お送りした紙の
明細書の分となります。
※一部有料対象外の条件など、詳細は当社ホームページをご確認ください。

のサービスについてのお問い合わせ先
(有料)
営業時間: 月~土 9:00~17:00 (日・祝日・年末年始は休み)
※お断り休業・営業時間変更となる場合があります。最新の情報は
サイトをご確認ください。
ショッピングマイルの履歴、各種買料のご請求が24時間ご利用いただけます。

枚数 1枚 / 2枚 作成日 2023年09月15日

Form with fields: 金融機関, 支店, 口座番号, 口座名義, お支払方法

※口座へのご入金はお支払日の前日までにお願いいたします。
※個人情報保護のため、会員番号と口座番号を一部非表示としています。

自動振替ができない場合のお支払方法のご案内

Form for 1. 金融機関からのお振り込み. Includes fields for 銀行, 支店, 口座番号, 宛取人.

Form for 2. 当社ATM からのご入金. Includes fields for 支店, 有効期限 (2025年08月31日).

ポイントのご案内

Table with 2 columns: ポイント数, ポイント残高. Includes rows for 獲得ポイント, ナスポイント, 調整.

Form for 交換申込方法. Includes a list of steps 1, 2, 3.

Table with 3 columns: 今回獲得内訳, ポイント対象金額, ポイント数.

詳細書についてのお問い合わせ先 お問い合わせの際は、会員番号(16桁)と暗証番号が必要になりますので、あらかじめお手もとのカード番号をご確認ください。

当社が契約する指定紛争解決機関の名称
日本貸金業協会
貸金業相談・紛争解決センター

明細書の見方

利用日	ご利用箇所	ご利用額	払戻額	ご請求額 (うち手数料・利息)	支払区分 (回数)	今回 回数	今回ご請求額・弁済金 (うち手数料・利息)	現地通貨額	換算レート(円)
A	B	C	D	E					

- A**…★マークは、Visa、Mastercard、JCB加盟店でのご利用です。
※加盟店からの売上が到着した時期によって、ご請求月がずれる場合がありますので、予めご了承ください。
- B**…払戻しがあった場合に、お支払に充当された金額です。
- C**…手数料を含めたお支払総額です。()内は分割手数料、キャッシングお利息です。
なお割引がある場合は割引後の金額が表示されます。
- D**…お支払い区分(回数)の説明です。
1回払=1回払い 2回払=2回払い 分割払=分割払い
リボ払=リボルビング払い ポー払=ボーナス一括払い
<ボーナス支払い月は、8月(夏)、1月(冬)が基本となります。>
- E**…Visa、Mastercard、JCB海外加盟店利用時の換算レート等のご案内です。(右記参照)

■支払停止の抗弁について
 商品瑕疵、役務の未提供などを理由に、その事由が解消されるまで、その商品や役務に関するお支払いを止めることができる場合があります。(ただし、ご利用からご返済までの期間が2ヶ月を超える場合に限りです。)なお、詳細は会員規約をご確認いただくか、当社へお問合せください。

- ご利用代金明細書の作成後に変更・払戻しのお取扱いがありますと、自動振替の金額がご請求額と異なる場合があります。
- 海外でのご利用代金を日本円に換算する際のレートは、ご利用データをVisa、Mastercard、JCBの決済センターが処理した日のレート(指定の金融機関のレート)が使用されます。お客さまがカードをご利用になった日のレートではありませんのでご注意ください。なお、換算の際、海外ショッピング利用に関わる事務処理費用として以下をレートに加算させていただきますので、予めご了承ください。
 Visa、Mastercard:2.20% JCB:1.60%

カードご利用明細



利用 月日	ご利用箇所	ご利用額	払戻額	ご請求額 (うち手数料・利息)	支払区分 (回数)	今回 回数	今回ご請求額・弁済金 (うち手数料・利息)	備 考			
								現地通貨額	通貨 種別	換算レート(
	北井 宏昭 様										

▲ ●マークは、JCBの加盟店です。
 ●マーク以外は、セブンイレブン、セブン&アイ、セブンマックス、セブンマックスプラス、セブンマックスプラスプラス、セブンマックスプラスプラスプラスの加盟店です。
 また、★マークは、JCB加盟店でのご利用です。※加盟店からの売上が到着した時期によって、ご請求月がずれる場合がありますので、予めご了承ください。

ご請求額合計
(うち手数料・利息)

◆カードご利用明細

ご利用年月日	ご利用箇所	ご利用額	払戻額	ご請求額 (うち手数料・利息)	支払区分 (回数)	今回 回数	今回ご請求額・弁済金 (うち手数料・利息)	現地通貨額

▲ ●マークは、 対象の商品です。
 ●マーク以外は、 ショッピングマイル積換対象の商品です。
 また、★マークは、JCB加盟店でのご利用です。★加盟店からの売上が到着した時期によって、ご請求月がずれる場合がありますので、予めご了承ください。

ご請求額合計
(うち手数料・利息)

カードご利用明細

利用 月日	ご利用箇所	ご利用額	払戻額	ご請求額 (うち手数料・利息)	支払区分 (回数)	今回 回数	今回ご請求額・弁済金 (うち手数料・利息)	備考		
								現地通貨額	通貨 略称	換算レート
[Redacted Content]										

▲ ●マークは、**対象商品**の対象の商品です。
 ●マーク以外日は、**対象商品**の対象の商品です。
 また、★マークは、IC加盟店でのご利用です。★加盟店からの売上が到着した時期によって、ご請求月がずれる場合がありますので、予めご了承ください。

ご請求額合計
(うち手数料・利息)

◆カードご利用明細

ご利用年月日	ご利用箇所	ご利用額	払戻額	ご請求額 (含む手数料・利息)	支払区分 (回数)	今回 今回	今回ご請求額・弁済金 (含む手数料・利息)	現地通貨額
230828	● 戸塚駅指定席券売機	18,170		18,170	1回払		18,170	
230829	* JR東海ツアーズ 京都支店	17,850		17,850	1回払		17,850	

▲ ●マークは、 対象の商品です。
 ●マーク以外は、 コップリングマイル積算対象の商品です。
 また、*マークは、JCB加盟店でのご利用です。当初加盟店からの売上が到着した時期によって、ご請求月がずれる場合がありますので、予めご了承ください。

ご請求額合計
(含む手数料・利息)

ご利用方法	返済コース	手数料率・利率 (実質年率・%)	ボーナス月	ボーナス
				冬季
ショッピングリボ	5,000円コース	13.200	** 月/ ** 月	
キャッシングリボ	5,000円コース	18.000	** 月/ ** 月	

わが町

交通IC詳細(Suica) 2023年

日付	種別	区間	金額
8月29日	JR	稲荷→京都	150
			¥150

ICカード残高
力一番号
残高履歴 (最新 60件)
月日種別 利用駅 種類

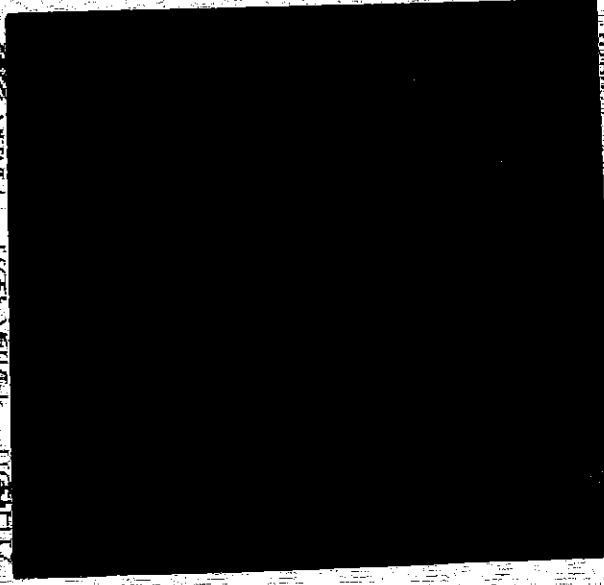

2023/11/13 22:32 戸塚 駅101発行
利用額が となります
(3)

JR東日本

力一番号
月日種別 利用駅 種類

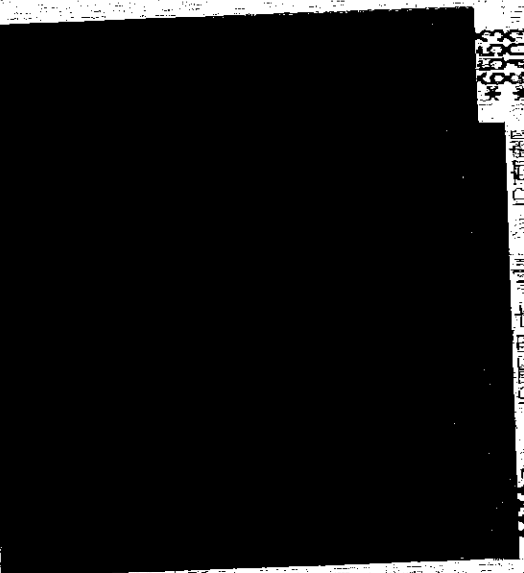

0829入 西日本 出 JR東 郵 *6553 *6403

2023/11/13 22:32 戸塚 駅101発行
利用額が となります
(2)

JR東日本

力一番号
月日種別 利用駅 種類

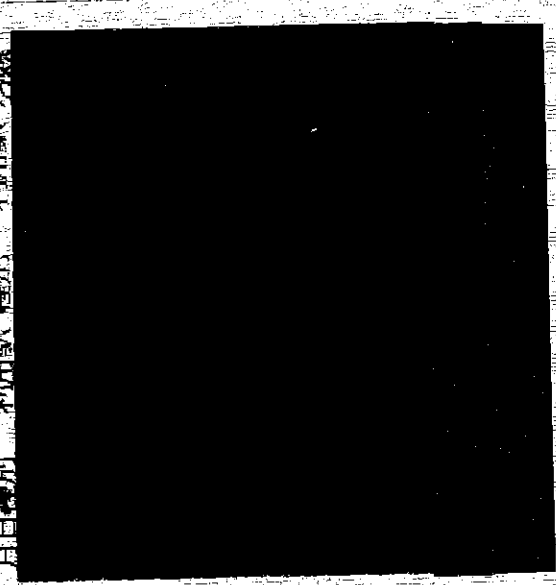

2023/11/13 22:32 戸塚 駅101発行
利用額が となります
(3)

JR東日本