

令和6年10月1日

令和6年第3回神奈川県議会定例会

厚生常任委員会報告資料
(その2)

健康医療局

社会福祉法人神奈川県総合リハビリテーション事業団 令和6年度事業概要報告書

1 設立及びその目的

- (1) 設立の根拠 社会福祉法
- (2) 設立年月日 昭和48年2月2日
- (3) 設立の目的 神奈川県が設置する社会福祉施設や病院の管理運営を適切かつ機能的に行い、多様な福祉・医療サービス等がその利用者の意向を尊重して、総合的に提供されるよう創意工夫することにより、利用者が自立した日常生活を地域社会において営むことができるよう支援することを目的として設立

2 所在地

厚木市七沢516番地

3 出資金

- (1) 設立当時 1,000万円
出資者 神奈川県
- (2) 令和6年3月末日現在 2,700万円
出資者 { 神奈川県 1,000万円
民間 1,700万円

4 令和6年度事業計画及び予算等に関する書類

別添資料のとおり

5 令和5年度事業報告及び財務諸表

別添資料のとおり

6 役員 (令和6年9月1日現在)

理事長 霜尾克彦
専務理事 竹村勉
理事 杉山肇 村井政夫 笹生正人 篠原正治
監事 小川喜道 中元文徳

令和6年度
事業計画及び予算

社会福祉法人
神奈川県総合リハビリテーション事業団

目 次

I 事業計画

はじめに	3
1 重点方針	4
2 事業計画	5
(1) 病院機能の充実	5
(2) 福祉機能の充実	9
(3) 地域へのリハビリテーション支援事業	14
(4) 看護学校事業	15
施設別利用計画.....	17

II 予 算

1 予算総括表	21
2 人件費内訳	21
3 資金収支予算書	22
4 資金収支予算内訳書	24
5 人件費明細書	32

事業計画

I 事業計画

はじめに

わが国では、新型コロナウイルス感染症の位置付けが5類に移行してから、1年近くが経過し、日常生活や社会経済活動は徐々に平時に戻りつつあります。

一方、社会は本格的な人口減少・少子高齢化に突入しており、すべての人々が地域に暮らし、生きがいとともに創り、高め合う「地域共生社会」のコンセプトのもと、医療や介護が必要となった場合にはそれぞれ必要なサービスを受けながらも、住み慣れた地域でなるべく自立して過ごせることを可能としていくことが求められており、より一層リハビリテーションの役割の重要性が増してきています。

神奈川県においては、全国平均を上回るスピードで少子高齢化の進展が見込まれており、今後の医療ニーズの増大に適切に対応していくために「神奈川県地域医療構想」のもと、地域の限られた資源を有効に活用し、効率的で質の高い医療提供体制の整備、地域包括ケアシステムの推進とともに、それらを支える人材の確保・養成を図るとしてしています。また、障害福祉の分野においても、当事者目線の障害福祉推進条例の実効性を担保し、障害者の地域生活移行等を推進することで、共生社会の実現を目指してしています。

当事業団は、平成28年からスタートした第二期指定管理期間も残り2年となる中、このような国の動向や県の施策に適切に対応し、県民から求められるサービスを安定的に提供していくために、「高度専門性の発揮」「収益の確保、効率化」「危機管理対策の強化」「内部管理体制の強化」の4つを引き続き重点方針として取り上げ、それぞれの課題に職員一丸となって取り組み、指定管理者としての責務を全うします。

今後も引き続きリハビリテーションセンターの安定的な運営を継続していくために、当事業団がこれまで蓄積してきたノウハウについて更に充実を図り、利用者の特性に配慮した医療・福祉サービスの提供を図るとともに、利用者が自立した日常生活を地域社会において営むことができるよう支援し、地域共生社会の一翼を担うことで県立施設としての役割を果たしていきます。

1 重点方針

(1) 高度専門性の発揮 ～県民サービスの向上～

医師をはじめとする経験豊富で専門性の高い人材を活用し、民間の病院や福祉施設では対応が難しい重度・重複障害者への医療・福祉サービスの提供を行います。

また、県立施設の役割として、筋電義手の認知度向上に向けた広報の充実や関係機関との連携強化に取り組むなど、県の施策に幅広く協力していくとともに、神奈川県総合リハビリテーションセンター（以下「リハセンター」という。）がこれまで培ったノウハウを継承し質の高い医療・福祉サービスを提供していきけるよう、優秀な人材の確保を進め、職員の資質の向上に取り組みます。

(2) 収益の確保、効率化

医療・福祉人材の確保・定着を目的として、令和6年4月に、当事業団としては、第二期指定管理開始以降、初の職員給与の引き上げを実施します。そのため、事業団全体として、これまでよりさらに効果・効率的な経営が求められます。令和6年は、診療報酬・障害福祉サービス報酬の同時改定も実施されるため、これらに適切に対応するとともに、利用率の向上に努め、収益の確保を図ります。

また、昨今の電気・ガス等のエネルギー価格などの物価高騰の状況変化を共有し、職員一丸となって支出の抑制に取り組み、事業費の効率的な執行により安定的に事業を推進します。

(3) 危機管理対策の強化

新型コロナウイルス感染症やインフルエンザウイルス等の事業運営に大きな影響を及ぼす感染症への対応をはじめ、新年に発生した令和6年能登半島地震のような大規模災害など、今後いつ発生するか分からない危機に備え、医療・福祉・教育のそれぞれの施設に則したBCP等の危機管理体制の確立・徹底に努め、必要なサービスを安定的・継続的に提供していきます。

(4) 内部管理体制の強化

700人以上の職員が在籍するリハセンターを運営するにあたり、働き方改革等の関係法令に適時適切に対応し、良質な労働環境を構築するとともに、各所属における業務遂行上のマニュアル等を周知徹底することでガバナンスの強化を図り、不正行為や不祥事などのリスクを減らし、より健全な事業運営に取り組みます。

2 事業計画

(1) 病院機能の充実

神奈川リハビリテーション病院（284床）

「働き方改革」に伴い病院機能を維持し、充実させるための体制整備が不可欠になります。人員の補充は喫緊の課題となり、利用率を維持し、患者に充実したリハビリテーション医療を提供するために「医師の確保」や「療法士の増員」を急務とします。また、物価高や賃上げの社会情勢に対応するために職員の「処遇改善」が必須となり、原資となる病院収入の安定した確保のために地域医療連携システムを活用し、入院患者のミスマッチを少なくするとともに、迅速な入院決定を行います。

- ・入院申込みの承認率

令和6年度目標	令和4年度実績（参考）
90%以上 (80%以上)	94.0% (内 入院率 76.9%)

- ・入院申込みから決定連絡までの日数

令和6年度目標	令和4年度実績（参考）
7日以内	7.4日（平均値）

（参考）主な疾患別受入実績

区分	令和4年度実績
脊髄障害者 (うち四肢麻痺者)	83人 (43人)
高次脳機能障害者	263人
神経難病患者	30人
小児神経疾患患者	111人

ア 幅広い診療体制の確立

地域医療を支え、高度・専門的かつ総合的なリハビリテーション医療を実施し、総合的なリハビリテーション医療を提供する施設の役目を果たすため17の診療科と14の外来対応診療科を維持しています。医師の働き方改革に伴う医局医師の引き上げや処遇・立地等の課題により常勤医師の確保が困難である中、診療体制を維持するために医師の採用活動を継続していきます。特に術前術後の継続的な全身管理を行い、安定的な手術実施を可能にする常勤麻酔科医師及び内科的な合併症の治療や周術期の内科的疾患の管理を行う常勤内科医師の採用に注力していきます。

- ・令和6年度 常勤医師の採用目標数

麻酔科医師	1人
内科医師	1人

- ・年間手術件数の実績と目標

令和6年度目標	令和4年度実績（参考）
400件	387件

・令和6年度 診療体制見込み

診療科名	主な診療内容/診療体制
整形外科	股関節・肩・膝関節・骨粗しょう症・ 脊椎・脊髄損傷・リウマチ・一般/常勤・非常勤医師
リハビリテーション科	脊髄損傷・装具・脊髄障害機能改善・健康管理外来・ 脳損傷・脳卒中・一般/常勤医師
内科	呼吸器・禁煙外来・消化器・上部消化管内視鏡検査・ リウマチ・糖尿病・循環器・一般/常勤・非常勤医師
外科	一般/非常勤医師
皮膚科	一般/非常勤医師
泌尿器科	脊髄損傷・二分脊椎・一般/常勤医師
眼科	ロービジョン外来・一般/常勤医師
小児科	一般/常勤・非常勤医師
小児神経内科	神経・発達外来/常勤医師
耳鼻咽喉科	一般/常勤・非常勤医師
脳神経外科	一般/常勤・非常勤医師
神経内科	パーキンソン・脳卒中・一般/常勤・非常勤医師
精神科	一般/非常勤医師
歯科口腔外科	障害者歯科・口腔外科・一般/常勤・非常勤医師
産婦人科	一般/非常勤医師
麻酔科	非常勤医師
放射線科	非常勤医師

イ リハビリテーション機能の充実

患者の機能回復と早期社会復帰の実現のため、一般病棟においては1患者当たり1日4単位以上の訓練を、回復期病棟においては1患者当たり1日6単位以上の訓練実施を目指します。加えて、PT・OT・ST以外のリハビリ訓練の提供も行い訓練の充実を図ります。また、高度なりハビリ訓練の提供を行う指標として専門・認定療法士資格取得を推進します。

リハビリテーション訓練を提供する療法士の不足により、訓練実施数確保の負担が増しているため、充実した訓練提供のため療法士の確保を行っていきます。

・1患者当たりの訓練実施件数の実績と目標

区分	令和6年度目標	令和4年度実績(参考)
回復期病棟	6単位以上	4.60(5.32)単位
一般病棟	4単位以上	2.88(3.37)単位 *平日3.60(4.32)単位

※ ()外はPT・OT・STの目標数値。()内はリハ部目標数値(P
T・OT・ST・心理・職能・体育・リハ工)

- ・退院後の家庭復帰等の実績と目標

令和6年度目標	令和4年度実績（参考）
81.0%	87.9%

- ・障害者への就労支援による復職者数の実績と目標

令和6年度目標	令和4年度実績（参考）
80人	80人

- ・認定理学療法士、認定作業療法士の割合の実績と目標

令和6年度目標	令和4年度実績（参考）
25.0%	21.0%

※令和3年度より呼吸療法士を追加

ウ 地域との連携強化

地域医療連携システムを活用し、県央によらず神奈川県内から広く入院患者を受け入れます。退院後の患者の生活をより充実したものとするため地域の訪問看護ステーションとの連携や患者宅訪問を行い、継続した患者支援により地域のリハビリテーション医療拠点として役割を發揮します。

- ・紹介・逆紹介件数の実績と目標

区分	令和6年度目標	令和4年度実績（参考）
紹介	2,300件	2,453件
逆紹介	1,300件	1,652件

エ 患者の視点に立った病院経営

患者の要望事項や苦情相談に対する対応を開示し、患者満足度が高まるより良い利用者サービスの提供に努めていきます。

- ・満足度評価点の実績と目標

区分	令和6年度目標	令和4年度実績（参考）
入院	3.5/4点以上	3.7/4点
外来		3.7/4点

オ 効率的・効果的な業務運営と経営改善

安定的な病院収入を確保するために回復期リハ病棟Ⅰの施設基準を維持します。効率的・効果的な病院運営のためには療法士が行う算定可能なリハビリ訓練数の増加と患者に提供するリハビリ訓練数の充実が必要です。増収による経営改善を行うために定数以上の人員の確保が必要となります。また、障害、疾患を複数抱えた重症患者の入院を受け入れるためには複数診療科の連携と入院生活中のケアを行う十分な看護師数が欠かせません。リハビリテーションの専門病院として対応が必要な重症患者の人数とそれを支えることができるだけの人員構成と病棟編成を考えながら利用率を維持します。

高度・専門的なリハビリテーション医療拠点の役割を果たすために職員の専門性の維持・向上が必要になります。職員の学会発表の奨励や専門研修の受講などを支援し、また「処遇改善」を速やかに行い職員の定着率をあげることで高度・専門性を確保します。

・収益の確保に向けた実績と目標

区分	令和6年度目標	令和4年度実績（参考）
利用率	90.0%	79.5%
一日当り入院者数	252.0人	222.6人
一日当り外来者数	300.0人	208.3人
平均在院日数	60.0日以下	46.6日

※平均在院日数については一般病棟のみ

・費用の削減に向けた実績と目標

区分	令和6年度目標	令和4年度実績（参考）
後発医薬品の採用率	40.0%	36.5%

(参考) 回復期リハ病棟Ⅰの施設基準

項目	目標値（基準値）
重症患者率	40%以上
在宅復帰患者率	70%以上
重症患者の日常生活機能評価4P以上の改善者率	30%以上
リハビリテーション実績指数	40点以上

カ 調査、研究、開発事業の推進

リハビリテーションに関する調査、研究、開発については、病院の特色である多職種連携の体制を活かして医学的・工学的・社会福祉学的領域において多面的に調査、研究、開発を行い、医療・福祉の向上に向け取り組んでいきます。

先進・先駆的な取り組みとして「GRAIL（グレイル）」を導入します。トレッドミルに速度可変・傾斜・横揺れ機能に床反力計を備えたもので、変形股関節症や脊髄損傷患者の歩行データを三次元動作分析装置により、定量的かつ詳細に分析し、歩行に障害が生じた患者に「新しい歩行」の仕方を獲得させるものです。装置に安全ベルトを備え、VR装置を加えることで屋内にいながら安全に、退院後の生活を見据えた屋外環境を想定した歩行訓練を実現します。

また、国土交通省が主管となり、独立行政法人自動車事故対策機構（ナ斯巴）が主体として行う「重度脊髄損傷者受入環境整備モデル事業」について、受け入れ病院（東日本から2病院・西日本から2病院を選定）として選定されました。自動車事故により重度の脊髄損傷を負った患者に対して回復期以降の維持期・慢性期における継続的なリハビリテーション支援体制の環境整備について協力します。

さらに神奈川県が筋電義手バンクを設置し推進する「神奈川リハビリロボットクリニック」の「未来筋電義手センター」では、引き続き筋電義手の対象を乳幼児にまで広げ支援を行うとともに、リハビリテーションロボットに関する専門的な相談に対応するなど、障害者のADLやQOLの向上を図っていきます。

・令和4年度 学会における演題発表数（参考）

紙上発表数	演題発表数
15題	39題

(主な学会発表演題)

- 高次脳機能障害者を対象としたレクのグループアプローチのフレームワーク
- 慢性期不全対麻痺者に単関節 HAL® ; を用い即自的に歩行能力が向上した一例-膝伸展筋群の痙性抑制を目的に-
- 先天性上肢形成不全児に対する筋電義手移行時における訓練の工夫

(2) 福祉機能の充実

ア 七沢学園（福祉型障害児入所施設・30人）

（障害者支援施設・生活介護 19人、生活訓練 17人、施設入所支援 30人）

福祉型障害児入所施設として知的障害や発達障害のある児童を対象に、疾病や不適応行為等についての医学的治療及び行動改善のための教育と評価等の支援を行います。

障害者支援施設として18歳以上の知的障害者を対象に、医学的課題を持つ医療重度者、強度行動障害者、社会生活能力の向上を必要とする方に対して、医学的・社会リハビリテーションを総合的に提供し、社会復帰（家庭生活や日中活動）を支援するため、「施設入所支援」と「生活介護」及び「自立訓練（生活訓練）」等を行います。また、短期入所等の地域福祉事業を実施し、在宅障害児者の地域生活に必要な支援を行います。

(7) 施設機能の充実

【福祉型障害児入所施設】

- ・退所後の家庭復帰・就学の実績と目標

令和6年度目標	令和4年度実績（参考）
81.0%※	37.5%

※ 福祉型障害児施設の家等復帰率 23.6%

（平成29年度 厚生労働省社会福祉施設等調査）

※ 七沢学園は設立当初より通過型の施設として、教育、訓練、環境調整等の支援により家庭等地域での生活を目指している。

- ・強度行動障害児の受入実績と目標（一日当たり平均）

令和6年度目標	令和4年度実績（参考）
2.0人	1.0人

※ 強度行動障害児（者）とは、直接的他害（噛みつき、頭突きなど）、間接的 he害（睡眠の乱れ、こだわり、多動、器物損壊など）や自傷行為などが、通常考えられない頻度と形式で出現し、その養育環境では著しく処遇の困難なものをいう。七沢学園（児童）では、専用の設備を持った個室で強度行動障害の受け入れを行うとともに、強度行動障害児の支援を行い障害の軽減化を図り、相談及び助言、予防的支援に関する取組、事業に関する啓発・普及、研修及び研究を行っている。

- ・集中療育の受入実績と目標（年間実入所者数）

令和6年度目標	令和4年度実績（参考）
8.5人	3.0人

※ 集中療育とは、発達障害や行動障害の児童を対象に行動改善のた

めの評価や、利用目的を絞り込み短期間（1ヶ月～6ヶ月）入所施設を利用する事業のことである。

【障害者支援施設】

- ・退所後の家庭復帰（グループホーム含む）の実績と目標

令和6年度目標	令和4年度実績（参考）
61.5%※	80.0%

※ 障害者支援施設の家庭等復帰率 10.7%
（平成29年度 厚生労働省社会福祉施設等調査）

- ・医療重度者の受入実績と目標（一日当たり平均）

令和6年度目標	令和4年度実績（参考）
3.0人	5.0人

※ 病院と併設されている施設の特徴を活かし、他施設では受け入れの難しい医療的な課題のある知的障害者を受け入れている。

- ・強度行動障害者の受入実績と目標（一日当たり平均）

令和6年度目標	令和4年度実績（参考）
6.0人	6.0人

※ 支援には専用のハードを持った個室を活用している。（強度行動障害者に準じた方へも個室を活用した支援を行っている。）

(イ) 地域との連携強化

地域関係機関との情報交換や技術支援等、地域と一体となった福祉サービスを展開し連携を強化します。

- ・（参考）地域連携の実績

区分	令和4年度実績
家族一日利用（児童）	0人※
家族短期入所（児童）	0人※
短期入所（児童）	6人（延18人）※
短期入所（成人）	22人（延172人）※

※ 短期入所（児童）及び短期入所（成人）については、新型コロナウイルス感染拡大予防のため原則受け入れを中止した。

※ 家族一日利用及び家族短期入所は事業休止しているが、利用者の状況を見ながら、再開していく。

(ウ) 利用者の視点に立った施設運営

利用者の人権擁護や個人情報の保護に努めるとともに、利用者の満足度調査を実施し、より良い利用者サービスが提供できるよう努めます。

- ・満足度評価点の実績と目標

令和6年度目標	令和4年度実績（参考）
3.2/4点	3.4/4点

(I) 効率的・効果的な業務運営と経営改善

効率的・効果的な施設運営を行い、利用率の向上を図るため、関係機関との連携強化に取り組めます。

・一日平均利用者数の実績と目標

区分		令和6年度目標	令和4年度実績(参考)
福祉型障害児入所施設 (児童)	入所定員	30人 (外 短期2人)	30人 (外 短期2人)
	一日平均利用者数	29.4人	26.0人
	利用率	98.0%	86.7%
障害者支援施設 (成人)	入所定員	30人 (外 短期3人)	30人 (外 短期3人)
	一日平均利用者数	27.9人	21.8人
	利用率	93.1%	72.5%

イ 七沢療育園(医療型障害児入所施設及び療養介護 40人)

重度の知的障害及び重度の肢体不自由が重複し、併せて医療的ケアを必要としている児童及び成人を対象に、個性を尊重し障害特性や年齢(ライフステージ)に応じた充実した生活を送ることを目的として、治療、看護、医学的管理の下における介護、日常生活上の生活支援を行います。

特に、濃厚な医療ケアを継続して必要とする超・準超重症児者を対象とする入所サービスや、在宅重症心身障害児者とその家族を支援するための短期入所(ショートステイ)、重症児者療育訪問指導並びに重症児親子教室を行います。

(7) 施設機能の充実

・超・準超重症児者の受入実績と目標(一日当たり平均)

令和6年度目標	令和4年度実績(参考)
10.0人	12.5人

(I) 地域との連携強化

地域関係機関との情報交換や技術支援等、地域と一体となった福祉サービスを展開し連携を強化します。

・短期入所者(在宅支援)の受入実績と目標(一日当たり平均)

令和6年度目標	令和4年度実績(参考)
2.8人	2.5人

※ 令和6年度は1床+空床で運営を行う。

・(参考) 地域連携実績

区分	令和4年度実績
短期入所	158人(延928人)
重症児者療育訪問指導	4回(延4人)
重症児親子教室	0回(延0人)

(ウ) 利用者の視点に立った施設運営

利用者の人権擁護や個人情報の保護に努めるとともに、利用者の満足度調査を実施し利用者サービスの向上に努めます。

・満足度評価点の実績と目標

令和6年度目標	令和4年度実績（参考）
3.7/4点	3.9/4点

(I) 効率的・効果的な業務運営と経営改善

効率的・効果的な施設運営を行い、利用率の向上を図るため、関係機関との連携強化に取り組めます。

・一日平均利用者数の実績と目標

区分	令和6年度目標	令和4年度実績（参考）
入所定員	40人	40人
一日平均利用者数※	37.8人	35.9人
利用率	97.0%	92.0%

※ 一日平均利用者数は、長期利用者の数である。

※ レスパイト目的の医療ケア重度者を中期入所（有期限の医療型障害児入所及び療養介護）とする県の特例的対応が令和元年12月末で終了となり、中期入所者の一部の利用者は短期入所に移行している。

※ 短期入所（空床利用）の人数は含まない。

ウ 七沢自立支援ホーム（障害者支援施設・機能訓練60人、施設入所支援50人）

障害者支援施設として、肢体不自由者及び視覚障害者を対象に、各種専門的な評価・訓練や、社会生活力を高めるための支援プログラムを提供するなど、社会復帰を支援するための「自立訓練（機能訓練）」と「施設入所支援」を行います。

病院における入院期間では地域移行が難しい脊髄損傷者や高次脳機能障害を持つ脳損傷者等の重度の障害者に対して、医学的・職業・社会リハビリテーションを総合的に提供し、社会復帰（職業や家庭生活）に向けた支援を行うとともに、視覚障害者で基礎疾患に対する日常的な医療管理を必要とする者、高次脳機能障害を併せ持つ者やロービジョン（低視覚）者等に対して、社会生活力及びQOL（生活の質）を高めるために必要な職業・社会リハビリテーションを提供し、社会復帰（職業、家庭生活や盲学校等への進学）に向けた支援を行います。

また、短期入所や受託評価事業を実施し、在宅障害者の地域生活に必要な支援、補装具の製作及び修理を行います。

(7) 施設機能の充実

・退所後の家庭復帰・就学・就労の実績と目標

令和6年度目標	令和4年度実績（参考）
91.0%	90.3%

※ 障害者支援施設の家庭等復帰率26.5%

（平成29年度 厚生労働省社会福祉施設等調査）

- ・(参考) 退所者の平均在所期間

区分	令和4年度実績
肢体不自由者	10.4ヶ月
視覚障害者	6.5ヶ月

※ 七沢自立支援ホームでは、設立当初より通過型の施設として、訓練、環境調整等の支援により家庭等地域での生活を目指している。

- ・(参考) 単身者の地域移行の実績 令和4年度5人

※ 家族介護者がなく、療養中に住居を失っている例も多い。また、頸髄損傷等の重度の障害であっても単身による自立した生活を望む方への支援も行っている。

- ・(参考) 退所者の障害別内訳

区分	令和4年度実績 (参考)
脊髄損傷者 (うち四肢麻痺者)	1人 (0人)
脳外傷者	3人
脳血管障害者	23人
その他神経疾患等※	4人
視覚障害者	14人

※ その他神経疾患等とは、筋ジストロフィー等の神経難病、疾病による四肢麻痺、二分脊椎、脳性麻痺等である。

※ 退所者のうち1級、2級の障害等級の重度の障害者の占める比率は、肢体不自由部門・視覚障害部門とも100%であった。

(イ) 地域との連携強化

地域関係機関との情報交換や技術支援等、地域と一体となった福祉サービスを展開し連携を強化します。

- ・(参考) 地域支援の実績

区分	令和4年度実績 (参考)
短期入所※	20人 (延114人)
受託評価件数※	17件 (延85人)

※ 短期入所については新型コロナウイルス感染症拡大予防のため原則受け入れを中止した。また、受託評価については、学校に2週間の検温を依頼し受入数を半数程度に制限した。

※ 受託評価事業とは、主に特別支援学校の生徒を対象に日常生活動作の評価及び職業能力の評価を行う事業である。

- ・(参考) 視覚障害者の訪問訓練実績 令和4年度1件

(ウ) 利用者の視点に立った施設運営

利用者の人権擁護や個人情報保護に努めるとともに、利用者の満足度調査を実施し、より良い利用者サービスが提供できるよう努めます。

- ・満足度評価点の実績と目標

令和6年度目標	令和4年度実績(参考)
3.1/4点	3.5/4点

(I) 効率的・効果的な業務運営と経営改善

効率的・効果的な施設運営を行い、利用率の向上を図るため、関係機関との連携強化に取り組みます。

- ・一日平均利用者数の実績と目標

区分	令和6年度目標	令和4年度実績(参考)
入所定員	50人 (外 短期2人)	50人 (外 短期2人)
一日平均利用者数※	47.0人	34.0人
利用率※	94.1%	68.1%

※ 一日平均利用者数及び利用率は、長期利用者の数である。

(3) 地域へのリハビリテーション支援事業

県から指定を受けている「神奈川県リハビリテーション支援センター」として、地域リハビリテーション支援を行うとともに、「高次脳機能障害支援普及事業」の支援拠点機関として、地域の相談体制の整備や研修に取り組みます。

全県的な立場からの地域支援事業として、関係機関等との連携強化、地域支援ネットワークの充実、専門相談、地域人材の育成研修、リハビリテーションの情報収集・提供等を実施します。

(参考)

- ・リハビリテーション専門相談 令和4年度実績

依頼件数 188件 訪問件数 26件

(主な相談依頼元 障害者相談支援事業所、居宅介護支援事業所、障害者施設、市町村、訪問看護事業所、本人家族等)

- ・リハビリテーション研修事業

区分	令和4年度実績
研修項目数	17項目
開催項目数	17項目
中止項目	0項目
受講者延数	352人
評価/4点	3.9点

実施 17項目全て対面にて実施

主な研修内容

- ・からだにやさしい介助入門
- ・脳卒中の方の就労支援
- ・褥瘡予防セミナー
- ・在宅における呼吸器・循環器管理について

・地域リハビリテーション連携構築推進事業

県内2カ所において各2回の研修を行い、地域のリハビリテーションに係る連携の構築推進を目的に行う。

(令和4年度実績)

鎌倉市 対面・オンライン

「今一度知ろう 地域ケア会議におけるリハビリテーション職の役割と可能性について」

参加人数 45名 評価 3.7/4.0

* 2回目開催時に新型コロナウイルス感染症拡大によりオンラインのみに急遽変更

秦野市 対面・オンライン

「障害福祉グループホームにおけるリハビリテーションの可能性について」

参加人数 75名 評価 3.7/4.0

(参考) 高次脳機能障害支援普及事業 (令和4年度)

・相談依頼(個別支援)件数 425件

(主な相談依頼元 本人・家族、医療機関、地域相談窓口等)

・高次脳機能障害セミナー(小児編、理解編、実務編、就労支援編)

4セミナー 対面3セミナー オンライン1セミナーにて実施した。

4セミナー受講延 人数 152人 評価 3.9点/4点

(4) 看護学校事業 (学生定数：看護学科 240人)

「ともに生きる社会」の発展に貢献するという神奈川県総合リハビリテーション事業団の基本理念に基づき、神奈川県県央地域の保健・医療・福祉に貢献できる看護師の育成を使命としています。この使命を果たすため、以下の理念に基づいた教育を目指します。

- ・学生ひとりひとりの持つ可能性を引き出し、専門職業人として信頼される高い倫理観、自律性を育てます。
- ・人間と健康に対する理解を深め、自ら考え、看護を探究できる看護の実践者を育成します。
- ・時代の先見性をもって柔軟に多職種と協働できる専門職業人を育成します。

・看護師国家試験合格率の目標

令和6年度目標	令和4年度実績(参考)
100.0%	97.7%

・県内就職率の目標

令和6年度目標	令和4年度実績(参考)
100.0%	100.0%

・神奈川リハ病院への就職の目標

令和6年度目標	令和4年度実績(参考)
25人	23人

施設別利用計画

1 社会福祉施設関係

(1) 入所等

ア 施設入所

施設名	入所定員	利用計画		
		1日当り	利用率	延入所者
七沢学園(児童)	30人	29.4人	98.0%	10,731人
七沢学園(成人)	30人	27.9人	93.1%	10,194人
七沢療育園	39人	37.8人	97.0%	13,808人
七沢自立支援ホーム	50人	47.0人	94.1%	17,173人
合計	149人	142.2人	95.4%	51,906人

イ 日中訓練

施設名	事業名	利用定員	利用計画		
			1日当り	利用率	延入所者
七沢学園(成人)	生活介護	19人	17.1人	90.0%	4,155人
	生活訓練	17人	15.3人	90.0%	3,717人
	小計	36人	32.4人	90.0%	7,872人
七沢自立支援ホーム	機能訓練(通所・訪問)	10人	9.0人	90.3%	2,195人
	機能訓練(入所)	50人	45.0人	89.9%	10,926人
	小計	60人	54.0人	90.0%	13,121人
合計		96人	86.4人	90.0%	20,993人

(2) 短期入所等

事業名	施設名	訓練回数・人員	延人員
家族1日利用	七沢学園(児童)	10回	100人
家族短期利用	七沢学園(児童)	12回	96人
短期入所	七沢学園(児童)	—	720人
	七沢学園(成人)	—	1,380人
	七沢療育園	—	700人
	七沢自立支援ホーム	—	1,297人
	小計	—	4,097人
重症児親子教室	七沢療育園	3回	18人
受託評価	七沢自立支援ホーム	15回	75人
合計		—	4,386人

2 病院関係

区分	入院外来	
	病床数	患者数
神奈川リハ病院	280床	—
	1日当り患者数	300.0人
	年間延患者数	72,900人
	利用率	90.0%

3 厚木看護専門学校

区分	学生数
看護学科	240人
合計	240人

予 算

Ⅱ 予算

1 予算総括表

収支区分		6年度予算額	前年度予算額	比較増減	説明
		千円	千円	千円	
事業収入(1)		8,131,281	8,185,055	△ 53,774	法人運営事業、指定管理者としてのリハセンターの運営に基づく事業、地域リハビリテーション支援事業、看護学校事業
財 源 内 訳	利用料金収入等 (65.4%)	(5,315,432)	(64.7%)	(0.7%)	
	利用料金収入	4,616,186	4,818,707	△ 202,521	
	積立資産取崩収入	699,246	479,613	219,633	
	指定管理料及び補助金 (34.6%)	(2,815,849)	(35.3%)	(△ 0.7%)	
	指定管理料	2,643,727	2,635,766	7,961	
	学校運営費補助金	160,122	161,964	△ 1,842	
	新型コロナウイルス感染症対策補助金・筋電義手バンク交付金等	12,000	89,005	△ 77,005	
事業支出(2)		7,917,941	7,948,923	△ 30,982	
収支差額(3) = (1) - (2)		213,340	236,132	△ 22,792	
積立資産支出(4)		213,340	236,132	△ 22,792	
当期資金収支差額(3) - (4)		0	0	0	

(注) 前年度予算額は補正後予算額である。

(注) (%)書きは、事業収入に占める割合を示す。

2 人件費内訳

科目	6年度予算額	前年度予算額	比較増減
	千円	千円	千円
給料等 (58.5%)	(4,756,638)	(56.6%)	(1.9%)
退職給付支出 (5.4%)	(441,572)	(5.8%)	(△ 0.4%)
計 (1)	(5,198,210)	(62.4%)	(1.5%)
退職給付引当資産支出(2)	201,340	169,340	32,000
合計 (1) + (2)	5,399,550	5,276,211	123,339

(注) (%)書きは、事業収入に占める割合を示す。

3 資金収支予算書

(自 令和6年4月1日 至 令和7年3月31日)

科 目		6年度予算額	前年度予算額	比較増減	説 明
		千円	千円	千円	
事業活動による収入	児童福祉事業収入	0	5,748	△ 5,748	
	措置費収入	0	5,748	△ 5,748	
	保育事業収入	63,800	54,830	8,970	
	その他の事業収入	63,800	54,830	8,970	指定管理料収入(49,004千円)及びこども園使用料収入等
	障害者福祉サービス等事業収入	1,288,315	1,257,495	30,820	
	自立支援給付費収入	437,328	415,862	21,466	処遇改善加算及びベースアップ等支援加算分(40,996千円)
	障害児施設給付費収入	11,839	6,454	5,385	障害児施設給付費の代理受領分
	利用者負担金収入	23,677	6,497	17,180	利用者本人(障害児においては、その保護者)の負担による収入
	補足給付費収入	31,256	11,849	19,407	特定障害者特別給付費及び特定障害児食費等給付費の代理受領分
	特定費用収入	40,865	62,638	△ 21,773	補装具製作修理収入等
	その他の事業収入	743,350	754,195	△ 10,845	指定管理料収入
	医療事業収入	5,252,954	5,411,583	△ 158,629	
	入院診療収入	3,312,361	3,322,784	△ 10,423	七沢療育園、神奈川リハビリテーション病院の入院収入
	室料差額収入	42,379	44,706	△ 2,327	神奈川リハビリテーション病院の室料差額収入
	外来診療収入	519,074	635,106	△ 116,032	神奈川リハビリテーション病院の外来収入
	その他の医療事業収入	1,379,140	1,408,987	△ 29,847	指定管理料収入(1,327,381千円)及び厚木精華園等診療受託事業等
	管理事業収入	534,942	554,852	△ 19,910	
	運営費収入	10,950	8,420	2,530	職員宿舍使用料収入
	その他の事業収入	523,992	546,432	△ 22,440	指定管理料収入
	学校運営事業収入	255,092	254,690	402	
	学校運営使用料収入	81,432	80,496	936	授業料収入
	学校運営手数料収入	13,538	12,230	1,308	入学検定料収入等
	その他の事業収入	160,122	161,964	△ 1,842	学校運営に対する補助金
	その他の事業収入	2,449	5,428	△ 2,979	
	受託料収入	2,449	5,428	△ 2,979	共済事務受託収入等
	経常経費寄附金収入	0	2,414	△ 2,414	
受取利息配当金収入	634	590	44	預金利息及び貸付利息収入	
その他の収入	18,701	20,801	△ 2,100		
受入研修費収入	6,495	5,645	850	実習受入謝礼	
雑収入	12,182	15,133	△ 2,951	施設使用料等	
補助金事業収入	24	23	1	結核健康診断補助金	
事業活動収入計(1)	7,416,887	7,568,431	△ 151,544		
事業活動による支出	人件費支出	5,198,210	5,106,871	91,339	
	役員報酬支出	13,192	12,624	568	常勤役員の役員報酬
	職員給料支出	3,309,092	2,997,178	311,914	常勤職員の給料・手当
	職員賞与支出	696,411	716,978	△ 20,567	常勤職員の賞与
	非常勤職員給与支出	64,730	277,145	△ 212,415	非常勤職員の報酬・手当等
	派遣職員費支出	40,045	11,505	28,540	派遣会社への支払額
	退職給付支出	441,572	477,264	△ 35,692	定年、勤奨、普通退職による退職給付
	法定福利費支出	633,168	614,177	18,991	常勤役員、常勤職員及び非常勤職員に関する法定福利費
	事業費支出	1,261,845	1,437,230	△ 175,385	
	給食費支出	150,695	138,117	12,578	
	医薬品費支出	309,304	435,273	△ 125,969	社会福祉事業に関する事業費支出 202,911千円
	診療・療養等材料費支出	411,135	390,635	20,500	事務局 4,390千円、七沢学園(児童) 36,175千円、七沢学園(成人) 31,011千円、七沢療育園 69,128千円、七沢自立支援ホーム62,207千円
	保健衛生費支出	3,204	2,733	471	
	被服費支出	1,089	872	217	
	教養娯楽費支出	2,579	1,549	1,030	
	日用品費支出	14,514	13,443	1,071	公益事業に関する事業費支出 1,058,934千円
	保育材料費支出	482	482	0	神奈川リハビリテーション病院 1,031,783千円、地域リハビリテーション支援センター 3,042千円、厚木看護専門学校 24,109千円
	水道光熱費支出	272,224	360,226	△ 88,002	
	燃料費支出	515	449	66	
	消耗器具備品費支出	22,300	28,432	△ 6,132	
	保険料支出	7,291	7,243	48	
	賃借料支出	35,435	32,999	2,436	
	教育指導費支出	8,176	4,978	3,198	
	車輦費支出	1,347	1,465	△ 118	
	報償費支出	11,142	13,806	△ 2,664	
	受託研究費支出	9,910	2,907	7,003	
雑支出	503	1,621	△ 1,118		

科 目		6年度予算額	前年度予算額	比較増減	説 明
		千円	千円	千円	
事業活動による収入支	事務費支出	1,241,193	1,169,694	71,499	
	福利厚生費支出	17,618	15,076	2,542	
	職員被服費支出	43,310	3,077	40,233	社会福祉事業に関する事務費支出 484,367千円
	旅費交通費支出	6,375	3,035	3,340	事務局 243,056千円、七沢学園(児童) 58,493千円、七沢学園(成人) 53,288千円、七沢療育園 42,021千円、七沢自立支援ホーム 87,509千円
	研修研究費支出	22,862	17,036	5,826	
	事務消耗品費支出	17,282	24,799	△ 7,517	
	印刷製本費支出	3,526	2,928	598	公益事業に関する事務費支出 756,826千円
	水道光熱費支出	4,023	5,283	△ 1,260	神奈川リハビリテーション病院 727,400千円、地域リハビリテーション支援センター 5,947千円、厚木看護専門学校 23,479千円
	燃料費支出	12	0	12	
	修繕費支出	46,563	44,990	1,573	
	通信運搬費支出	9,456	10,367	△ 911	
	会議費支出	246	222	24	
	広報費支出	9,638	8,836	802	
	業務委託費支出	607,893	593,845	14,048	
	手数料支出	11,457	10,937	520	
	保険料支出	1,803	1,755	48	
	賃借料支出	61,217	56,436	4,781	
	租税公課支出	116,289	115,989	300	
	保守料支出	253,225	247,332	5,893	
	渉外費支出	547	106	441	
	諸会費支出	2,817	2,647	170	
	食糧費支出	292	294	△ 2	
	報償費支出	1,300	1,163	137	
雑支出	3,442	3,541	△ 99		
支払利息支出	675	1,304	△ 629	支払リース料のうち利息相当額	
雑支出	0	1	△ 1		
事業活動支出計(2)	7,701,923	7,715,100	△ 13,177		
事業活動資金収支差額(3)=(1)-(2)	△ 285,036	△ 146,669	△ 138,367		
施設整備等による収入支	施設整備等補助金収入	0	4,950	△ 4,950	
	施設整備等収入計(4)	0	4,950	△ 4,950	
	固定資産取得支出	11,176	25,002	△ 13,826	医療機器等の整備に要する経費
	器具及び備品取得支出	11,176	25,002	△ 13,826	
	ファイナンス・リース債務の返済支出	34,442	39,997	△ 5,555	ファイナンス・リース取引に係る支払リース料のうち元本相当額
施設整備等支出計(5)	45,618	64,999	△ 19,381		
施設整備等資金収支差額(6)=(4)-(5)	△ 45,618	△ 60,049	14,431		
その他の活動による収入支	長期貸付金回収収入	15,148	15,962	△ 814	学資金及び職員貸付金の回収収入
	学資金貸付収入	6,045	9,513	△ 3,468	
	一般貸付償還金収入	4,924	3,274	1,650	
	特別貸付償還金収入	4,067	3,175	892	
	災害貸付償還金収入	112	0	112	
	積立資産取崩収入	699,246	479,613	219,633	
	退職給付引当資産取崩収入	441,572	477,264	△ 35,692	定年、勲奨、普通退職者の退職給与引当金取崩額
	経営安定化調整資金積立資産取崩収入	135,951	0	135,951	事業運営を安定的に行う費用や宿舍運営費及び予備費に要する取崩額
	職員共済事業等積立資産取崩収入	30,183	2,349	27,834	福利厚生事業及び専門性の維持向上の支援のための職員研修費に要する取崩額
	筋電義手基金積立資産取崩収入	51,540	0	51,540	
	職員被服更新積立資産取崩収入	40,000	0	40,000	職員被服更新に要する取崩額
	その他の活動による収入	0	116,099	△ 116,099	
	その他の活動収入計(7)	714,394	611,674	102,720	
	長期貸付金支出	70,400	54,620	15,780	事業団学資金貸付規程及び職員貸付規則に基づく貸付金
	長期貸付金支出	70,400	54,620	15,780	
積立資産支出	213,340	236,132	△ 22,792		
退職給付引当資産支出	201,340	169,340	32,000	退職給付引当資産への積立による支出	
経営安定化調整資金積立資産支出	0	0	0		
職員共済事業等積立資産支出	0	587	△ 587		
筋電義手基金積立資産支出	12,000	26,205	△ 14,205		
職員被服更新積立資産支出	0	40,000	△ 40,000		
固定資産異移管支出	0	0	0		
その他の活動による支出	0	114,204	△ 114,204		
その他の活動支出計(8)	283,740	404,956	△ 121,216		
その他の活動資金収支差額(9)=(7)-(8)	430,654	206,718	223,936		
予備費支出(10)	100,000	0	100,000		
当期資金収支差額合計(11)=(3)+(6)+(9)-(10)	0	0	0		
前期末支払資金残高(12)	515,451	515,451	0		
当期末支払資金残高(11)+(12)	515,451	515,451	0		

4 資金収支予算内訳書

[事務局・七沢学園(児童)・七沢学園(成人)]

科 目	社 会 福 祉 事 業									
	事 務 局			七 沢 学 園 (児 童)			七 沢 学 園 (成 人)			
	6年度	前年度	比較増減	6年度	前年度	比較増減	6年度	前年度	比較増減	
	千円	千円	千円	千円	千円	千円	千円	千円	千円	
事業活動による収支	児童福祉事業収入	0	0	0	0	5,748	△ 5,748	0	0	0
	措置費収入	0	0	0	0	5,748	△ 5,748	0	0	0
	保育事業収入	63,800	54,830	8,970	0	0	0	0	0	0
	その他の事業収入	63,800	54,830	8,970	0	0	0	0	0	0
	障害者福祉サービス等事業収入	0	0	0	341,326	335,557	5,769	327,981	337,463	△ 9,482
	自立支援給付費収入	0	0	0	5,194	2,244	2,950	134,204	149,084	△ 14,880
	障害児施設給付費収入	0	0	0	10,423	6,454	3,969	0	0	0
	利用者負担金収入	0	0	0	725	293	432	4,374	372	4,002
	補足給付費収入	0	0	0	1,265	738	527	7,337	5,250	2,087
	特定費用収入	0	0	0	1,039	260	779	11,915	10,455	1,460
	その他の事業収入	0	0	0	322,680	325,568	△ 2,888	170,151	172,302	△ 2,151
	医療事業収入	0	0	0	0	0	0	0	0	0
	入院診療収入	0	0	0	0	0	0	0	0	0
	室料差額収入	0	0	0	0	0	0	0	0	0
	外来診療収入	0	0	0	0	0	0	0	0	0
	その他の医療事業収入	0	0	0	0	0	0	0	0	0
	管理事業収入	534,942	533,526	1,416	0	2,206	△ 2,206	0	1,731	△ 1,731
	運営費収入	10,950	8,420	2,530	0	0	0	0	0	0
	その他の事業収入	523,992	525,106	△ 1,114	0	2,206	△ 2,206	0	1,731	△ 1,731
	学校運営事業収入	0	0	0	0	0	0	0	0	0
	学校運営使用料収入	0	0	0	0	0	0	0	0	0
	学校運営手数料収入	0	0	0	0	0	0	0	0	0
	その他の事業収入	0	0	0	0	0	0	0	0	0
	その他の事業収入	1,082	1,082	0	0	0	0	0	0	0
	受託料収入	1,082	1,082	0	0	0	0	0	0	0
	経常経費寄附金収入	0	0	0	0	0	0	0	0	0
	受取利息配当金収入	634	590	44	0	0	0	0	0	0
その他の収入	1,851	1,902	△ 51	890	933	△ 43	592	741	△ 149	
受入研修費収入	0	0	0	387	294	93	36	34	2	
雑収入	1,851	1,902	△ 51	503	639	△ 136	556	707	△ 151	
補助金事業収入	0	0	0	0	0	0	0	0	0	
事業活動収入計(1)	602,309	591,930	10,379	342,216	344,444	△ 2,228	328,573	339,935	△ 11,362	
人件費支出	595,461	584,679	10,782	241,484	220,068	21,416	246,233	245,505	728	
役員報酬支出	13,192	12,624	568	0	0	0	0	0	0	
職員給料支出	102,091	50,089	52,002	170,016	155,262	14,754	173,232	161,476	11,756	
職員賞与支出	19,272	18,253	1,019	31,058	29,599	1,459	37,666	34,131	3,535	
非常勤職員給与支出	928	11,696	△ 10,768	0	6,723	△ 6,723	0	15,861	△ 15,861	
派遣職員費支出	0	0	0	0	0	0	0	0	0	
退職給付支出	441,572	477,264	△ 35,692	0	0	0	0	0	0	
法定福利費支出	18,406	14,753	3,653	40,410	28,484	11,926	35,335	34,037	1,298	
事業費支出	4,390	1,668	2,722	36,175	36,076	99	31,011	31,787	△ 776	
給食費支出	3,722	998	2,724	13,916	13,116	800	13,758	11,266	2,492	
医薬品費支出	0	0	0	0	0	0	0	0	0	
診療・療養等材料費支出	0	0	0	0	0	0	0	0	0	
保健衛生費支出	0	0	0	161	161	0	433	461	△ 28	
被服費支出	0	0	0	1,089	872	217	0	0	0	
教養娯楽費支出	0	0	0	1,390	799	591	600	355	245	
日用品費支出	0	0	0	1,635	1,635	0	3,188	3,288	△ 100	
保育材料費支出	482	482	0	0	0	0	0	0	0	
水道光熱費支出	0	0	0	11,407	15,532	△ 4,125	10,112	13,767	△ 3,655	
燃料費支出	7	6	1	52	46	6	41	36	5	
消耗器具備品費支出	140	140	0	224	248	△ 24	285	315	△ 30	
保険料支出	0	0	0	33	35	△ 2	0	0	0	
貸借料支出	0	0	0	1,072	830	242	1,152	839	313	
教育指導費支出	0	0	0	4,249	1,999	2,250	770	781	△ 11	
車輛費支出	39	42	△ 3	64	70	△ 6	71	78	△ 7	
報償費支出	0	0	0	380	380	0	601	601	0	
受託研究費支出	0	0	0	0	0	0	0	0	0	
雑支出	0	0	0	503	353	150	0	0	0	

科 目		社 会 福 祉 事 業								
		事 務 局			七 沢 学 園 (児 童)			七 沢 学 園 (成 人)		
		6年度	前年度	比較増減	6年度	前年度	比較増減	6年度	前年度	比較増減
		千円	千円	千円	千円	千円	千円	千円	千円	千円
事業活動による収支	事務費支出	243,056	227,580	15,476	58,493	57,301	1,192	53,288	49,640	3,648
	福利厚生費支出	2,918	1,812	1,106	727	650	77	802	718	84
	職員被服費支出	96	89	7	2,245	147	2,098	2,385	163	2,222
	旅費交通費支出	583	104	479	153	73	80	169	81	88
	研修研究費支出	10,082	4,906	5,176	354	181	173	370	283	87
	事務消耗品費支出	542	624	△ 82	1,811	1,956	△ 145	1,650	1,576	74
	印刷製本費支出	23	17	6	104	74	30	114	9	105
	水道光熱費支出	4,023	5,283	△ 1,260	0	0	0	0	0	0
	燃料費支出	12	0	12	0	0	0	0	0	0
	修繕費支出	1,913	1,843	70	2,414	2,343	71	1,978	1,577	401
	通信運搬費支出	325	351	△ 26	362	405	△ 43	400	447	△ 47
	会議費支出	41	27	14	11	0	11	32	42	△ 10
	広報費支出	5,668	5,567	101	174	3	171	105	3	102
	業務委託費支出	69,458	70,024	△ 566	32,098	31,206	892	30,429	29,607	822
	手数料支出	369	333	36	357	359	△ 2	379	382	△ 3
	保険料支出	449	283	166	133	141	△ 8	156	165	△ 9
	賃借料支出	26,295	16,891	9,404	1,307	2,054	△ 747	1,411	2,230	△ 819
	租税公課支出	112,483	112,225	258	0	0	0	0	0	0
	保守料支出	2,432	2,334	98	16,072	17,534	△ 1,462	12,687	12,171	516
	渉外費支出	547	106	441	0	0	0	0	0	0
	諸会費支出	0	0	0	160	164	△ 4	207	172	35
	食糧費支出	55	57	△ 2	11	11	0	14	14	0
	報償費支出	1,300	1,163	137	0	0	0	0	0	0
	雑支出	3,442	3,541	△ 99	0	0	0	0	0	0
	支払利息支出	166	556	△ 390	334	372	△ 38	0	0	0
	雑支出	0	0	0	0	0	0	0	0	0
事業活動支出計(2)	843,073	814,483	28,590	336,486	313,817	22,669	330,532	326,932	3,600	
事業活動資金収支差額(3)=(1)-(2)	△ 240,764	△ 222,553	△ 18,211	5,730	30,627	△ 24,897	△ 1,959	13,003	△ 14,962	
施設整備等による収支	収入	0	0	0	0	0	0	0	0	0
	施設整備等補助金収入	0	0	0	0	0	0	0	0	0
	施設整備等収入計(4)	0	0	0	0	0	0	0	0	0
	支出	155	914	△ 759	250	200	50	250	223	27
	固定資産取得支出	155	914	△ 759	250	200	50	250	223	27
	器具及び備品取得支出	155	914	△ 759	250	200	50	250	223	27
ファイナンス・リース債務の返済支出	12,531	8,034	4,497	7,566	8,569	△ 1,003	0	0	0	
施設整備等支出計(5)	12,686	8,948	3,738	7,816	8,769	△ 953	250	223	27	
施設整備等資金収支差額(6)=(4)-(5)	△ 12,686	△ 8,948	△ 3,738	△ 7,816	△ 8,769	953	△ 250	△ 223	△ 27	
その他の活動による収支	収入	15,148	15,962	△ 814	0	0	0	0	0	0
	長期貸付金回収収入	15,148	15,962	△ 814	0	0	0	0	0	0
	学資金貸付収入	6,045	9,513	△ 3,468	0	0	0	0	0	0
	一般貸付償還金収入	4,924	3,274	1,650	0	0	0	0	0	0
	特別貸付償還金収入	4,067	3,175	892	0	0	0	0	0	0
	災害貸付償還金収入	112	0	112	0	0	0	0	0	0
	積立資産取崩収入	639,163	479,613	159,550	0	0	0	0	0	0
	退職給付引当資産取崩収入	441,572	477,264	△ 35,692	0	0	0	0	0	0
	経営安定化調整資金積立資産取崩収入	135,951	0	135,951	0	0	0	0	0	0
	職員共済事業等積立資産取崩収入	21,640	2,349	19,291	0	0	0	0	0	0
	筋電義手基金積立資産取崩収入	0	0	0	0	0	0	0	0	0
	職員被服更新積立資産取崩収入	40,000	0	40,000	0	0	0	0	0	0
	事業区分間繰入金収入	0	12,633	△ 12,633	0	0	0	0	0	0
	拠点区分間繰入金収入	0	59,432	△ 59,432	2,086	0	2,086	2,209	0	2,209
	その他の活動による収入	0	0	0	0	0	0	0	0	0
	その他の活動収入計(7)	654,311	567,640	86,671	2,086	0	2,086	2,209	0	2,209
	支出	70,400	54,620	15,780	0	0	0	0	0	0
	長期貸付金支出	70,400	54,620	15,780	0	0	0	0	0	0
	積立資産支出	190,461	209,340	△ 18,879	0	0	0	0	0	0
	退職給付引当資産支出	190,461	169,340	21,121	0	0	0	0	0	0
経営安定化調整資金積立資産支出	0	0	0	0	0	0	0	0	0	
職員共済事業等積立資産支出	0	0	0	0	0	0	0	0	0	
筋電義手基金積立資産支出	0	0	0	0	0	0	0	0	0	
職員被服更新積立資産支出	0	40,000	△ 40,000	0	0	0	0	0	0	
事業区分間繰入金支出	30,000	72,179	△ 42,179	0	0	0	0	0	0	
拠点区分間繰入金支出	10,000	0	10,000	0	21,858	△ 21,858	0	12,780	△ 12,780	
その他の活動による支出	0	0	0	0	0	0	0	0	0	
その他の活動支出計(8)	300,861	336,139	△ 35,278	0	21,858	△ 21,858	0	12,780	△ 12,780	
その他の活動資金収支差額(9)=(7)-(8)	353,450	231,501	121,949	2,086	△ 21,858	23,944	2,209	△ 12,780	14,989	
予備費支出(10)	100,000	0	100,000	0	0	0	0	0	0	
当期資金収支差額合計(11)=(3)+(6)+(9)-(10)	0	0	0	0	0	0	0	0	0	
前期末支払資金残高(12)	174,312	174,312	0	21,755	21,755	0	31,231	31,231	0	
当期末支払資金残高(11)+(12)	174,312	174,312	0	21,755	21,755	0	31,231	31,231	0	

[七沢療育園・七沢自立支援ホーム・社会福祉事業計]

科 目		社 会 福 祉 事 業								
		七 沢 療 育 園			七 沢 自 立 支 援 ホ ー ム			社 会 福 祉 事 業 計		
		6年度	前年度	比較増減	6年度	前年度	比較増減	6年度	前年度	比較増減
		千円	千円	千円	千円	千円	千円	千円	千円	千円
事業活動による収支	収入									
	児童福祉事業収入	0	0	0	0	0	0	0	5,748	△ 5,748
	措置費収入	0	0	0	0	0	0	0	5,748	△ 5,748
	保育事業収入	0	0	0	0	0	0	63,800	54,830	8,970
	その他の事業収入	0	0	0	0	0	0	63,800	54,830	8,970
	障害者福祉サービス等事業収入	121,388	128,696	△ 7,308	497,620	455,779	41,841	1,288,315	1,257,495	30,820
	自立支援給付費収入	153,916	161,927	△ 8,011	144,014	102,607	41,407	437,328	415,862	21,466
	障害児施設給付費収入	1,416	0	1,416	0	0	0	11,839	6,454	5,385
	利用者負担金収入	340	169	171	18,238	5,663	12,575	23,677	6,497	17,180
	補足給付費収入	0	0	0	22,654	5,861	16,793	31,256	11,849	19,407
	特定費用収入	981	1,106	△ 125	26,930	50,817	△ 23,887	40,865	62,638	△ 21,773
	その他の事業収入	△ 35,265	△ 34,506	△ 759	285,784	290,831	△ 5,047	743,350	754,195	△ 10,845
	医療事業収入	304,622	303,763	859	0	0	0	304,622	303,763	859
	入院診療収入	304,622	303,763	859	0	0	0	304,622	303,763	859
	室料差額収入	0	0	0	0	0	0	0	0	0
	外来診療収入	0	0	0	0	0	0	0	0	0
	その他の医療事業収入	0	0	0	0	0	0	0	0	0
	管理事業収入	0	1,428	△ 1,428	0	3,006	△ 3,006	534,942	541,897	△ 6,955
	運営費収入	0	0	0	0	0	0	10,950	8,420	2,530
	その他の事業収入	0	1,428	△ 1,428	0	3,006	△ 3,006	523,992	533,477	△ 9,485
	学校運営事業収入	0	0	0	0	0	0	0	0	0
	学校運営使用料収入	0	0	0	0	0	0	0	0	0
	学校運営手数料収入	0	0	0	0	0	0	0	0	0
	その他の事業収入	0	0	0	0	0	0	0	0	0
	その他の事業収入	0	0	0	0	0	0	1,082	1,082	0
	受託料収入	0	0	0	0	0	0	1,082	1,082	0
	経常経費寄附金収入	0	999	△ 999	0	0	0	0	999	△ 999
	受取利息配当金収入	0	0	0	0	0	0	634	590	44
	その他の収入	910	1,060	△ 150	839	1,029	△ 190	5,082	5,665	△ 583
	受入研修費収入	82	15	67	42	23	19	547	366	181
雑収入	828	1,045	△ 217	797	1,006	△ 209	4,535	5,299	△ 764	
補助金事業収入	0	0	0	0	0	0	0	0	0	
事業活動収入計(1)	426,920	435,946	△ 9,026	498,459	459,814	38,645	2,198,477	2,172,069	26,408	
支出										
人件費支出	314,144	303,025	11,119	351,126	299,319	51,807	1,748,448	1,652,596	95,852	
役員報酬支出	0	0	0	0	0	0	13,192	12,624	568	
職員給料支出	222,744	213,358	9,386	242,491	205,399	37,092	910,574	785,584	124,990	
職員賞与支出	47,101	45,728	1,373	57,452	47,270	10,182	192,549	174,981	17,568	
非常勤職員給与支出	0	2,488	△ 2,488	1,328	4,525	△ 3,197	2,256	41,293	△ 39,037	
派遣職員費支出	0	0	0	0	0	0	0	0	0	
退職給付支出	0	0	0	0	0	0	441,572	477,264	△ 35,692	
法定福利費支出	44,299	41,451	2,848	49,855	42,125	7,730	188,305	160,850	27,455	
事業費支出	69,128	72,676	△ 3,548	62,207	71,942	△ 9,735	202,911	214,149	△ 11,238	
給食費支出	18,049	14,903	3,146	21,331	13,506	7,825	70,776	53,789	16,987	
医薬品費支出	10,116	10,116	0	0	0	0	10,116	10,116	0	
診療・療養等材料費支出	6,788	6,788	0	15,265	30,764	△ 15,499	22,053	37,552	△ 15,499	
保健衛生費支出	122	122	0	724	524	200	1,440	1,268	172	
被服費支出	0	0	0	0	0	0	1,089	872	217	
教養娯楽費支出	169	169	0	420	226	194	2,579	1,549	1,030	
日用品費支出	7,319	7,319	0	2,372	1,201	1,171	14,514	13,443	1,071	
保育材料費支出	0	0	0	0	0	0	482	482	0	
水道光熱費支出	22,296	30,358	△ 8,062	16,592	22,592	△ 6,000	60,407	82,249	△ 21,842	
燃料費支出	34	29	5	71	63	8	205	180	25	
消耗器具備品費支出	206	206	0	1,064	595	469	1,919	1,504	415	
保険料支出	0	0	0	0	0	0	33	35	△ 2	
貸借料支出	3,414	2,481	933	2,232	1,256	976	7,870	5,406	2,464	
教育指導費支出	0	0	0	1,424	789	635	6,443	3,569	2,874	
車輛費支出	106	115	△ 9	104	112	△ 8	384	417	△ 33	
報償費支出	509	70	439	608	314	294	2,098	1,365	733	
受託研究費支出	0	0	0	0	0	0	0	0	0	
雑支出	0	0	0	0	0	0	503	353	150	

科 目		社会福祉事業								
		七 沢 療 育 園			七 沢 自 立 支 援 ホ ー ム			社会福祉事業 計		
		6年度	前年度	比較増減	6年度	前年度	比較増減	6年度	前年度	比較増減
		千円	千円	千円	千円	千円	千円	千円	千円	千円
事業活動による収支	事務費支出	42,021	38,444	3,577	87,509	82,231	5,278	484,367	455,196	29,171
	福利厚生費支出	1,196	1,071	125	1,150	1,030	120	6,793	5,281	1,512
	職員被服費支出	3,084	243	2,841	3,138	236	2,902	10,948	878	10,070
	旅費交通費支出	252	121	131	244	118	126	1,401	497	904
	研修研究費支出	464	223	241	536	246	290	11,806	5,839	5,967
	事務消耗品費支出	1,548	1,421	127	2,331	2,615	△ 284	7,882	8,192	△ 310
	印刷製本費支出	205	13	192	204	76	128	650	189	461
	水道光熱費支出	0	0	0	0	0	0	4,023	5,283	△ 1,260
	燃料費支出	0	0	0	0	0	0	12	0	12
	修繕費支出	1,816	1,657	159	3,558	2,781	777	11,679	10,201	1,478
	通信運搬費支出	589	657	△ 68	581	648	△ 67	2,257	2,508	△ 251
	会議費支出	10	0	10	10	0	10	104	69	35
	広報費支出	179	0	179	170	33	137	6,296	5,606	690
	業務委託費支出	18,621	17,804	817	51,716	50,312	1,404	202,322	198,953	3,369
	手数料支出	534	537	△ 3	554	562	△ 8	2,193	2,173	20
	保険料支出	178	190	△ 12	243	254	△ 11	1,159	1,033	126
	賃借料支出	2,030	4,485	△ 2,455	2,018	3,247	△ 1,229	33,061	28,907	4,154
	租税公課支出	0	0	0	0	0	0	112,483	112,225	258
	保守料支出	10,904	9,661	1,243	20,886	19,929	957	62,981	61,629	1,352
	渉外費支出	0	0	0	0	0	0	547	106	441
	諸会費支出	392	342	50	151	125	26	910	803	107
	食糧費支出	19	19	0	19	19	0	118	120	△ 2
	報償費支出	0	0	0	0	0	0	1,300	1,163	137
	雑支出	0	0	0	0	0	0	3,442	3,541	△ 99
支払利息支出	0	25	△ 25	0	0	0	500	953	△ 453	
雑支出	0	0	0	0	0	0	0	0	0	
事業活動支出計(2)	425,293	414,170	11,123	500,842	453,492	47,350	2,436,226	2,322,894	113,332	
事業活動資金収支差額(3)=(1)-(2)	1,627	21,776	△ 20,149	△ 2,383	6,322	△ 8,705	△ 237,749	△ 150,825	△ 86,924	
施設整備等による収支	施設整備等補助金収入	0	4,950	△ 4,950	0	0	0	0	4,950	△ 4,950
	施設整備等収入計(4)	0	4,950	△ 4,950	0	0	0	0	4,950	△ 4,950
	固定資産取得支出	500	5,797	△ 5,297	500	400	100	1,655	7,534	△ 5,879
	器具及び備品取得支出	500	5,797	△ 5,297	500	400	100	1,655	7,534	△ 5,879
	ファイナンス・リース債務の返済支出	3,949	3,952	△ 3	0	0	0	24,046	20,555	3,491
施設整備等支出計(5)	4,449	9,749	△ 5,300	500	400	100	25,701	28,089	△ 2,388	
施設整備等資金収支差額(6)=(4)-(5)	△ 4,449	△ 4,799	350	△ 500	△ 400	△ 100	△ 25,701	△ 23,139	△ 2,562	
その他の活動による収支	長期貸付金回収収入	0	0	0	0	0	0	15,148	15,962	△ 814
	学資金貸付収入	0	0	0	0	0	0	6,045	9,513	△ 3,468
	一般貸付償還金収入	0	0	0	0	0	0	4,924	3,274	1,650
	特別貸付償還金収入	0	0	0	0	0	0	4,067	3,175	892
	災害貸付償還金収入	0	0	0	0	0	0	112	0	112
	積立資産取崩収入	0	0	0	0	0	0	639,163	479,613	159,550
	退職給付引当資産取崩収入	0	0	0	0	0	0	441,572	477,264	△ 35,692
	経営安定化調整資金積立資産取崩収入	0	0	0	0	0	0	135,951	0	135,951
	職員共済事業等積立資産取崩収入	0	0	0	0	0	0	21,640	2,349	19,291
	筋電義手基金積立資産取崩収入	0	0	0	0	0	0	0	0	0
	職員被服更新積立資産取崩収入	0	0	0	0	0	0	40,000	0	40,000
	事業区分間繰入金収入	0	0	0	0	0	0	0	12,633	△ 12,633
	拠点区分間繰入金収入	2,822	0	2,822	2,883	0	2,883	10,000	59,432	△ 49,432
	その他の活動による収入	0	116,099	△ 116,099	0	0	0	0	116,099	△ 116,099
	その他の活動収入計(7)	2,822	116,099	△ 113,277	2,883	0	2,883	664,311	683,739	△ 19,428
	長期貸付金支出	0	0	0	0	0	0	70,400	54,620	15,780
	長期貸付金支出	0	0	0	0	0	0	70,400	54,620	15,780
積立資産支出	0	0	0	0	0	0	190,461	209,340	△ 18,879	
退職給付引当資産支出	0	0	0	0	0	0	190,461	169,340	21,121	
経営安定化調整資金積立資産支出	0	0	0	0	0	0	0	0	0	
職員共済事業等積立資産支出	0	0	0	0	0	0	0	0	0	
筋電義手基金積立資産支出	0	0	0	0	0	0	0	0	0	
職員被服更新積立資産支出	0	0	0	0	0	0	0	40,000	△ 40,000	
事業区分間繰入金支出	0	0	0	0	0	0	30,000	72,179	△ 42,179	
拠点区分間繰入金支出	0	18,872	△ 18,872	0	5,922	△ 5,922	10,000	59,432	△ 49,432	
その他の活動による支出	0	114,204	△ 114,204	0	0	0	0	114,204	△ 114,204	
その他の活動支出計(8)	0	133,076	△ 133,076	0	5,922	△ 5,922	300,861	509,775	△ 208,914	
その他の活動資金収支差額(9)=(7)-(8)	2,822	△ 16,977	19,799	2,883	△ 5,922	8,805	363,450	173,964	189,486	
予備費支出(10)	0	0	0	0	0	0	100,000	0	100,000	
当期資金収支差額合計(11)=(3)+(6)+(9)-(10)	0	0	0	0	0	0	0	0	0	
前期末支払資金残高(12)	98,869	98,869	0	85,732	85,732	0	411,899	411,899	0	
当期末支払資金残高(11)+(12)	98,869	98,869	0	85,732	85,732	0	411,899	411,899	0	

[神奈川リハ病院・地域リハビリテーション支援センター]

科 目		公 益 事 業					
		神 奈 川 リ ハ 病 院			地 域 リ ハ ビ リ テ ー シ ョ ン 支 援 セ ン タ ー		
		6年度	前年度	比較増減	6年度	前年度	比較増減
		千円	千円	千円	千円	千円	千円
事業活動による収支	児童福祉事業収入	0	0	0	0	0	0
	措置費収入	0	0	0	0	0	0
	保育事業収入	0	0	0	0	0	0
	その他の事業収入	0	0	0	0	0	0
	障害者福祉サービス等事業収入	0	0	0	0	0	0
	自立支援給付費収入	0	0	0	0	0	0
	障害児施設給付費収入	0	0	0	0	0	0
	利用者負担金収入	0	0	0	0	0	0
	補足給付費収入	0	0	0	0	0	0
	特定費用収入	0	0	0	0	0	0
	その他の事業収入	0	0	0	0	0	0
	医療事業収入	4,885,701	5,046,008	△ 160,307	62,631	61,812	819
	入院診療収入	3,007,739	3,019,021	△ 11,282	0	0	0
	室料差額収入	42,379	44,706	△ 2,327	0	0	0
	外来診療収入	519,074	635,106	△ 116,032	0	0	0
	その他の医療事業収入	1,316,509	1,347,175	△ 30,666	62,631	61,812	819
	管理事業収入	0	12,933	△ 12,933	0	22	△ 22
	運営費収入	0	0	0	0	0	0
	その他の事業収入	0	12,933	△ 12,933	0	22	△ 22
	学校運営事業収入	0	0	0	0	0	0
	学校運営使用料収入	0	0	0	0	0	0
	学校運営手数料収入	0	0	0	0	0	0
	その他の事業収入	0	0	0	0	0	0
	その他の事業収入	1,367	4,346	△ 2,979	0	0	0
	受託料収入	1,367	4,346	△ 2,979	0	0	0
	経常経費寄附金収入	0	1,415	△ 1,415	0	0	0
	受取利息配当金収入	0	0	0	0	0	0
その他の収入	11,837	12,960	△ 1,123	1,434	1,659	△ 225	
受入研修費収入	4,426	3,653	773	1,350	1,414	△ 64	
雑収入	7,411	9,307	△ 1,896	84	245	△ 161	
補助金事業収入	0	0	0	0	0	0	
事業活動収入計(1)	4,898,905	5,077,662	△ 178,757	64,065	63,493	572	
人件費支出	3,204,018	3,210,572	△ 6,554	55,076	54,513	563	
役員報酬支出	0	0	0	0	0	0	
職員給料支出	2,233,746	2,057,118	176,628	38,614	35,595	3,019	
職員賞与支出	469,343	503,596	△ 34,253	6,723	6,628	95	
非常勤職員給与支出	48,534	218,996	△ 170,462	2,485	4,800	△ 2,315	
派遣職員費支出	40,045	11,505	28,540	0	0	0	
退職給付支出	0	0	0	0	0	0	
法定福利費支出	412,350	419,357	△ 7,007	7,254	7,490	△ 236	
事業費支出	1,031,783	1,201,192	△ 169,409	3,042	3,155	△ 113	
給食費支出	79,919	84,328	△ 4,409	0	0	0	
医薬品費支出	299,188	425,157	△ 125,969	0	0	0	
診療・療養等材料費支出	389,082	353,083	35,999	0	0	0	
保健衛生費支出	0	0	0	0	0	0	
被服費支出	0	0	0	0	0	0	
教養娯楽費支出	0	0	0	0	0	0	
日用品費支出	0	0	0	0	0	0	
保育材料費支出	0	0	0	0	0	0	
水道光熱費支出	197,809	269,337	△ 71,528	1,037	1,412	△ 375	
燃料費支出	309	269	40	1	0	1	
消耗器具備品費支出	19,602	26,000	△ 6,398	625	690	△ 65	
保険料支出	7,148	7,147	1	110	61	49	
貸借料支出	27,433	27,399	34	0	0	0	
教育指導費支出	0	0	0	0	0	0	
車輛費支出	952	1,036	△ 84	11	12	△ 1	
報償費支出	431	3,261	△ 2,830	1,258	980	278	
受託研究費支出	9,910	2,907	7,003	0	0	0	
雑支出	0	1,268	△ 1,268	0	0	0	

科 目		公 益 事 業					
		神 奈 川 リ ハ 病 院			地 域 リ ハ ビ リ テ ー シ ョ ン 支 援 セ ン タ ー		
		6年度	前年度	比較増減	6年度	前年度	比較増減
		千円	千円	千円	千円	千円	千円
事業活動による収支	事務費支出	727,400	677,512	49,888	5,947	6,024	△ 77
	福利厚生費支出	10,704	9,583	1,121	121	108	13
	職員被服費支出	32,336	2,174	30,162	26	25	1
	旅費交通費支出	3,424	1,481	1,943	602	563	39
	研修研究費支出	10,499	11,011	△ 512	371	147	224
	事務消耗品費支出	7,091	9,126	△ 2,035	656	794	△ 138
	印刷製本費支出	1,796	1,380	416	467	970	△ 503
	水道光熱費支出	0	0	0	0	0	0
	燃料費支出	0	0	0	0	0	0
	修繕費支出	33,761	33,441	320	23	18	5
	通信運搬費支出	5,538	6,174	△ 636	214	237	△ 23
	会議費支出	23	23	0	113	90	23
	広報費支出	2,704	2,684	20	222	200	22
	業務委託費支出	397,779	387,225	10,554	529	259	270
	手数料支出	8,951	8,532	419	59	57	2
	保険料支出	584	683	△ 99	42	22	20
	賃借料支出	27,254	25,858	1,396	606	625	△ 19
	租税公課支出	2,156	2,094	62	1,650	1,670	△ 20
	保守料支出	181,007	174,291	6,716	160	153	7
	渉外費支出	0	0	0	0	0	0
	諸会費支出	1,621	1,580	41	84	84	0
	食糧費支出	172	172	0	2	2	0
	報償費支出	0	0	0	0	0	0
	雑支出	0	0	0	0	0	0
	支払利息支出	87	236	△ 149	0	0	0
	雑支出	0	0	△ 1	0	0	0
事業活動支出計(2)	4,963,288	5,089,513	△ 126,225	64,065	63,692	373	
事業活動資金収支差額(3)=(1)-(2)	△ 64,383	△ 11,851	△ 52,532	0	△ 199	199	
施設整備等による収支	収入	0	0	0	0	0	0
	施設整備等補助金収入	0	0	0	0	0	0
	施設整備等収入計(4)	0	0	0	0	0	0
	支出	5,160	10,152	△ 4,992	0	0	0
	固定資産取得支出	5,160	10,152	△ 4,992	0	0	0
	器具及び備品取得支出	8,540	15,234	△ 6,694	0	0	0
ファイナンス・リース債務の返済支出	0	0	0	0	0	0	
施設整備等支出計(5)	13,700	25,386	△ 11,686	0	0	0	
施設整備等資金収支差額(6)=(4)-(5)	△ 13,700	△ 25,386	11,686	0	0	0	
その他の活動による収支	収入	0	0	0	0	0	0
	長期貸付金回収収入	0	0	0	0	0	0
	学資金貸付収入	0	0	0	0	0	0
	一般貸付償還金収入	0	0	0	0	0	0
	特別貸付償還金収入	0	0	0	0	0	0
	災害貸付償還金収入	0	0	0	0	0	0
	積立資産取崩収入	60,083	0	60,083	0	0	0
	退職給付引当資産取崩収入	0	0	0	0	0	0
	経営安定化調整資金積立資産取崩収入	0	0	0	0	0	0
	職員共済事業等積立資産取崩収入	8,543	0	8,543	0	0	0
	筋電義手基金積立資産取崩収入	51,540	0	51,540	0	0	0
	職員被服更新積立資産取崩収入	0	0	0	0	0	0
	事業区分間繰入金収入	30,000	65,783	△ 35,783	0	199	△ 199
	拠点区分間繰入金収入	0	0	0	0	0	0
	その他の活動による収入	0	0	0	0	0	0
	その他の活動収入計(7)	90,083	65,783	24,300	0	199	△ 199
	支出	0	0	0	0	0	0
	長期貸付金支出	0	0	0	0	0	0
	積立資産支出	12,000	26,792	△ 14,792	0	0	0
	退職給付引当資産支出	0	0	0	0	0	0
経営安定化調整資金積立資産支出	0	0	0	0	0	0	
職員共済事業等積立資産支出	0	587	△ 587	0	0	0	
筋電義手基金積立資産支出	12,000	26,205	△ 14,205	0	0	0	
職員被服更新積立資産支出	0	0	0	0	0	0	
事業区分間繰入金支出	0	1,754	△ 1,754	0	0	0	
拠点区分間繰入金支出	0	0	0	0	0	0	
その他の活動による支出	0	0	0	0	0	0	
その他の活動支出計(8)	12,000	28,546	△ 16,546	0	0	0	
その他の活動資金収支差額(9)=(7)-(8)	78,083	37,237	40,846	0	199	△ 199	
予備費支出(10)	0	0	0	0	0	0	
当期資金収支差額合計(11)=(3)+(6)+(9)-(10)	0	0	0	0	0	0	
前期末支払資金残高(12)	103,785	103,785	0	9,197	9,197	0	
当期末支払資金残高(11)+(12)	103,785	103,785	0	9,197	9,197	0	

[厚木看護専門学校・公益事業計]

科 目		公 益 事 業					
		厚 木 看 護 専 門 学 校			公 益 事 業 計		
		6年度	前年度	比較増減	6年度	前年度	比較増減
		千円	千円	千円	千円	千円	千円
事業活動による収支	収入						
	児童福祉事業収入	0	0	0	0	0	0
	措置費収入	0	0	0	0	0	0
	保育事業収入	0	0	0	0	0	0
	その他の事業収入	0	0	0	0	0	0
	障害者福祉サービス等事業収入	0	0	0	0	0	0
	自立支援給付費収入	0	0	0	0	0	0
	障害児施設給付費収入	0	0	0	0	0	0
	利用者負担金収入	0	0	0	0	0	0
	補足給付費収入	0	0	0	0	0	0
	特定費用収入	0	0	0	0	0	0
	その他の事業収入	0	0	0	0	0	0
	医療事業収入	0	0	0	4,948,332	5,107,820	△ 159,488
	入院診療収入	0	0	0	3,007,739	3,019,021	△ 11,282
	室料差額収入	0	0	0	42,379	44,706	△ 2,327
	外来診療収入	0	0	0	519,074	635,106	△ 116,032
	その他の医療事業収入	0	0	0	1,379,140	1,408,987	△ 29,847
	管理事業収入	0	0	0	0	12,955	△ 12,955
	運営費収入	0	0	0	0	0	0
	その他の事業収入	0	0	0	0	12,955	△ 12,955
	学校運営事業収入	255,092	254,690	402	255,092	254,690	402
	学校運営使用料収入	81,432	80,496	936	81,432	80,496	936
	学校運営手数料収入	13,538	12,230	1,308	13,538	12,230	1,308
	その他の事業収入	160,122	161,964	△ 1,842	160,122	161,964	△ 1,842
	その他の事業収入	0	0	0	1,367	4,346	△ 2,979
	受託料収入	0	0	0	1,367	4,346	△ 2,979
	経常経費寄附金収入	0	0	0	0	1,415	△ 1,415
受取利息配当金収入	0	0	0	0	0	0	
その他の収入	348	517	△ 169	13,619	15,136	△ 1,517	
受入研修費収入	172	212	△ 40	5,948	5,279	669	
雑収入	152	282	△ 130	7,647	9,834	△ 2,187	
補助金事業収入	24	23	1	24	23	1	
事業活動収入計(1)	255,440	255,207	233	5,218,410	5,396,362	△ 177,952	
支出							
人件費支出	190,668	189,190	1,478	3,449,762	3,454,275	△ 4,513	
役員報酬支出	0	0	0	0	0	0	
職員給料支出	126,158	118,881	7,277	2,398,518	2,211,594	186,924	
職員賞与支出	27,796	31,773	△ 3,977	503,862	541,997	△ 38,135	
非常勤職員給与支出	11,455	12,056	△ 601	62,474	235,852	△ 173,378	
派遣職員費支出	0	0	0	40,045	11,505	28,540	
退職給付支出	0	0	0	0	0	0	
法定福利費支出	25,259	26,480	△ 1,221	444,863	453,327	△ 8,464	
事業費支出	24,109	18,734	5,375	1,058,934	1,223,081	△ 164,147	
給食費支出	0	0	0	79,919	84,328	△ 4,409	
医薬品費支出	0	0	0	299,188	425,157	△ 125,969	
診療・療養等材料費支出	0	0	0	389,082	353,083	35,999	
保健衛生費支出	1,764	1,465	299	1,764	1,465	299	
被服費支出	0	0	0	0	0	0	
教養娯楽費支出	0	0	0	0	0	0	
日用品費支出	0	0	0	0	0	0	
保育材料費支出	0	0	0	0	0	0	
水道光熱費支出	12,971	7,228	5,743	211,817	277,977	△ 66,160	
燃料費支出	0	0	0	310	269	41	
消耗器具備品費支出	154	238	△ 84	20,381	26,928	△ 6,547	
保険料支出	0	0	0	7,258	7,208	50	
貸借料支出	132	194	△ 62	27,565	27,593	△ 28	
教育指導費支出	1,733	1,409	324	1,733	1,409	324	
車輛費支出	0	0	0	963	1,048	△ 85	
報償費支出	7,355	8,200	△ 845	9,044	12,441	△ 3,397	
受託研究費支出	0	0	0	9,910	2,907	7,003	
雑支出	0	0	0	0	1,268	△ 1,268	

科 目		公 益 事 業					
		厚 木 看 護 専 門 学 校			公 益 事 業 計		
		6年度	前年度	比較増減	6年度	前年度	比較増減
		千円	千円	千円	千円	千円	千円
事業活動による収支	事務費支出	23,479	30,962	△ 7,483	756,826	714,498	42,328
	福利厚生費支出	0	104	△ 104	10,825	9,795	1,030
	職員被服費支出	0	0	0	32,362	2,199	30,163
	旅費交通費支出	948	494	454	4,974	2,538	2,436
	研修研究費支出	186	39	147	11,056	11,197	△ 141
	事務消耗品費支出	1,653	6,687	△ 5,034	9,400	16,607	△ 7,207
	印刷製本費支出	613	389	224	2,876	2,739	137
	水道光熱費支出	0	0	0	0	0	0
	燃料費支出	0	0	0	0	0	0
	修繕費支出	1,100	1,330	△ 230	34,884	34,789	95
	通信運搬費支出	1,447	1,448	△ 1	7,199	7,859	△ 660
	会議費支出	6	40	△ 34	142	153	△ 11
	広報費支出	416	346	70	3,342	3,230	112
	業務委託費支出	7,263	7,408	△ 145	405,571	394,892	10,679
	手数料支出	254	175	79	9,264	8,764	500
	保険料支出	18	17	1	644	722	△ 78
	賃借料支出	296	1,046	△ 750	28,156	27,529	627
	租税公課支出	0	0	0	3,806	3,764	42
	保守料支出	9,077	11,259	△ 2,182	190,244	185,703	4,541
	渉外費支出	0	0	0	0	0	0
諸会費支出	202	180	22	1,907	1,844	63	
食糧費支出	0	0	0	174	174	0	
報償費支出	0	0	0	0	0	0	
雑支出	0	0	0	0	0	0	
支払利息支出	88	115	△ 27	175	351	△ 176	
雑支出	0	0	0	0	1	△ 1	
事業活動支出計(2)	238,344	239,001	△ 657	5,265,697	5,392,206	△ 126,509	
事業活動資金収支差額(3)=(1)-(2)	17,096	16,206	890	△ 47,287	4,156	△ 51,443	
施設整備等による収支	収入	0	0	0	0	0	0
	施設整備等補助金収入	0	0	0	0	0	0
	施設整備等収入計(4)	0	0	0	0	0	0
	支出	4,361	7,316	△ 2,955	9,521	17,468	△ 7,947
	固定資産取得支出	4,361	7,316	△ 2,955	9,521	17,468	△ 7,947
器具及び備品取得支出	1,856	4,208	△ 2,352	10,396	19,442	△ 9,046	
ファイナンスリース債務の返済支出	6,217	11,524	△ 5,307	19,917	36,910	△ 16,993	
施設整備等支出計(5)	6,217	11,524	△ 5,307	19,917	36,910	△ 16,993	
施設整備等資金収支差額(6)=(4)-(5)	△ 6,217	△ 11,524	5,307	△ 19,917	△ 36,910	16,993	
その他の活動による収支	収入	0	0	0	0	0	0
	長期貸付金回収収入	0	0	0	0	0	0
	学資金貸付収入	0	0	0	0	0	0
	一般貸付償還金収入	0	0	0	0	0	0
	特別貸付償還金収入	0	0	0	0	0	0
	災害貸付償還金収入	0	0	0	0	0	0
	積立資産取崩収入	0	0	0	60,083	0	60,083
	退職給付引当資産取崩収入	0	0	0	0	0	0
	経営安定化調整資金積立資産取崩収入	0	0	0	0	0	0
	職員共済事業等積立資産取崩収入	0	0	0	8,543	0	8,543
	筋電義手基金積立資産取崩収入	0	0	0	51,540	0	51,540
	職員被服更新積立資産取崩収入	0	0	0	0	0	0
	事業区分間繰入金収入	0	6,197	△ 6,197	30,000	72,179	△ 42,179
	拠点区分間繰入金収入	0	0	0	0	0	0
	その他の活動による収入	0	0	0	0	0	0
	その他の活動収入計(7)	0	6,197	△ 6,197	90,083	72,179	17,904
	支出	0	0	0	0	0	0
	長期貸付金支出	0	0	0	0	0	0
	積立資産支出	10,879	0	10,879	22,879	26,792	△ 3,913
退職給付引当資産支出	10,879	0	10,879	10,879	0	10,879	
経営安定化調整資金積立資産支出	0	0	0	0	0	0	
職員共済事業等積立資産支出	0	0	0	0	587	△ 587	
筋電義手基金積立資産支出	0	0	0	12,000	26,205	△ 14,205	
職員被服更新積立資産支出	0	0	0	0	0	0	
事業区分間繰入金支出	0	10,879	△ 10,879	0	12,633	△ 12,633	
拠点区分間繰入金支出	0	0	0	0	0	0	
その他の活動による支出	0	0	0	0	0	0	
その他の活動支出計(8)	10,879	10,879	0	22,879	39,425	△ 16,546	
その他の活動資金収支差額(9)=(7)-(8)	△ 10,879	△ 4,682	△ 6,197	67,204	32,754	34,450	
予備費支出(10)	0	0	0	0	0	0	
当期資金収支差額合計(11)=(3)+(6)+(9)-(10)	0	0	0	0	0	0	
前期末支払資金残高(12)	△ 9,430	△ 9,430	0	103,552	103,552	0	
当期末支払資金残高(11)+(12)	△ 9,430	△ 9,430	0	103,552	103,552	0	

5 人件費明細書（非常勤職員及び診療受託事業等を除く）

常勤職員

区 分	職員数	給 与				退職給付支出	法定福利費 支出	合 計
		役員報酬支出	職員給料支出	職員賞与支出	計			
	人	千円	千円	千円	千円	千円	千円	千円
令和6年度	652	13,192	3,303,266	694,884	4,011,342	676,192	630,618	5,318,152
前 年 度	652	13,192	3,301,674	694,884	4,009,750	676,192	630,618	5,316,560
比 較 増 減	0	0	1,592	0	1,592	0	0	1,592
職員給料支出の内訳		千円		千円				
	給 料	2,419,197	住 居 手 当	63,073				
	管 理 職 等 手 当	59,088	通 勤 手 当	71,381				
	初 任 給 調 整 手 当	94,409	特 殊 勤 務 手 当	115,737				
	扶 養 手 当	41,589	時 間 外 勤 務 手 当	194,629				
	資 格 等 手 当	13,404	宿 日 直 手 当	33,704				
	医 師 等 特 別 手 当	27,956	特 別 調 整 手 当	25,003				
	職 務 手 当	86,625	処 遇 改 善 加 算 手 当	57,471				

令和5年度

事業報告書

社会福祉法人 神奈川県総合リハビリテーション事業団

目 次

I	はじめに	1
1	評議員会・理事会等	2
(1)	評議員会	2
(2)	理事会	2
(3)	評議員選任・解任委員会	3
(4)	役員等名簿	4
2	神奈川県との協定について	5
(1)	神奈川県総合リハビリテーションセンターの管理に関する基本協定	5
3	委員会・協議会	5
(1)	個人情報保護委員会	5
(2)	厚木看護専門学校運営協議会	5
4	運営組織	6
5	役職員	7
II	事業の実施状況	8
1	福祉事業	8
(1)	福祉施設利用状況	12
(2)	地域福祉支援事業の状況	12
(3)	入退所審査会の開催状況	12
(4)	在所児(者)の状況	13
(5)	退所児(者)の状況	14
(6)	施設別苦情受付件数	15
(7)	利用者満足度調査	15
(8)	各福祉施設における特徴的な利用者支援	16
(9)	各福祉施設におけるリハビリテーション・支援の状況	17
(10)	給食業務の状況	20
2	病院事業	21
(1)	病院利用状況	21
(2)	入院及び外来患者の状況	22
(3)	科別手術の状況	23
(4)	紹介・逆紹介件数実績	23
(5)	セカンドオピニオン実績	23
(6)	令和5年度 常勤医師の採用数	23
(7)	退院患者の状況	24
(8)	地域別入院患者の状況	25
(9)	薬剤業務の状況	26
(10)	検査業務の状況	26
(11)	放射線業務の状況	27
(12)	給食業務の状況	28
(13)	理学療法の状況	29

(14) 作業療法の状況	-----	29
(15) 言語訓練の状況	-----	29
(16) 1患者当りの訓練実施件数の実績	-----	29
(17) 心理検査等の状況	-----	30
(18) 職能訓練の状況	-----	30
(19) 体育指導の状況	-----	31
(20) リハビリテーション工学の状況	-----	31
(21) ブレース・クリニックの実施状況（含む脳卒中装具外来）	-----	32
(22) 総合相談室の状況	-----	32
(23) 相談の状況	-----	32
(24) 地域連携室の状況	-----	33
3 リハビリテーション研究事業	-----	34
(1) リハビリテーションに関する調査、研究・開発	-----	34
(2) 情報提供・情報発信	-----	34
(3) 研究発表会	-----	34
(4) かながわりハビリロボットクリニック（KRRC）の取組	-----	35
(5) 障害者スポーツの支援	-----	36
(6) 専門職向けセミナーの開催	-----	38
4 地域リハビリテーション支援センター事業	-----	39
(1) リハビリテーション専門研修（指定管理事業）	-----	39
(2) 地域リハビリテーション支援関連活動（指定管理事業）	-----	40
(3) 神奈川県リハビリテーション支援センター事業（県委託事業）	-----	40
(4) 高次脳機能障害支援普及事業（県委託事業）	-----	42
5 厚木看護専門学校事業	-----	46
(1) 在籍者の状況	-----	46
(2) 卒業生の就職等の状況	-----	47
(3) 応募者の状況	-----	47
6 地域の保健・医療・福祉への支援事業	-----	48
7 職員確保対策事業	-----	50
(1) 職員充足状況	-----	50
(2) 学資金等の貸付事業の状況	-----	50
(3) こども園保育状況	-----	50
8 職員福利厚生事業	-----	51
(1) 職員宿舍入居状況	-----	51
(2) 健康診断実施状況	-----	51
(3) 貸付事業の状況	-----	51
9 経営計画に基づく取組状況	-----	52
(1) 福祉施設の取組状況	-----	52
(2) 病院の取組状況	-----	53
■ 令和5年度事業計画の数値目標と実績	-----	54
事業報告の附属明細書	-----	55

I はじめに

わが国では、令和5年5月から新型コロナウイルス感染症の位置付けが5類に移行し、人々の日常生活や社会経済活動は徐々に平時に戻りつつあります。

一方で、少子高齢化・人口減少は着実に進んでおり、ポストコロナの令和の時代に求められる「つながり・支え合いのある地域共生社会」の実現に向けて、医療や介護が必要となった場合にはそれぞれ必要なサービスを受けながらも、住み慣れた地域でなるべく自立して過ごせることを可能としていくために、より一層リハビリテーションの役割の重要性が増しています。

神奈川県においては、全国平均を上回るスピードで人口減少・高齢化の進展が見込まれており、今後の医療ニーズの増大に適切に対応していくために「第8次神奈川県保健医療計画」を策定し、地域医療を担う人材の確保や、多職種の連携に一層取り組むとともに、限られた資源を有効的に活用し、効率的で質の高い保健医療の提供、地域包括ケアシステムの構築を推進していくとしています。また、障害福祉の分野においても、当事者目線の障害福祉推進条例の実効性を担保し、障害者の地域生活移行等を推進することで、共生社会の実現を目指しています。

こうした中、当事業団においては、令和5年度における病院・福祉施設等の運営にあたり、感染症への対応や原油・原材料価格の高騰等により経営的な影響を受けながらも、職員一丸となって効果・効率的な運営に取り組み、収益の回復・向上に努め、利用者の特性に配慮した医療・福祉サービスの提供を図るとともに、利用者が自立した日常生活を地域社会において営むことができるよう支援してきました。

今後も、日々変化する社会情勢や県の施策に適切に対応し、事業団がこれまで蓄積してきたノウハウについて更に充実を図り、地域共生社会の一翼を担うことで県立施設としての役割を果たしていきます。

1 評議員会・理事会等

(1) 評議員会

令和5年度は、評議員会を1回開催し、下記について審議・報告し、議決結果は次のとおりである。

開催年月日	議 題	議決結果	開催場所
第1回 令和5年 6月27日	第1号議案 令和4年度社会福祉法人神奈川県総合リハビリテーション事業団の決算について	可決	三共横浜ビル
	第2号議案 理事の選任について	可決	
	第3号議案 監事の選任について	可決	
	報告事項1 令和4年度社会福祉法人神奈川県総合リハビリテーション事業団の事業報告について	了承	

(2) 理事会

令和5年度は、理事会を6回開催し、下記について審議・報告し、議決結果は次のとおりである。

開催年月日	議 題	議決結果	開催場所
第1回 令和5年 6月12日	第1号議案 令和4年度社会福祉法人神奈川県総合リハビリテーション事業団事業報告及び決算報告書の承認について	可決	リハセンター 会議室 現地開催 及び WEB会議 の併用
	第2号議案 職員給与規程の一部改正について	可決	
	第3号議案 生活支援一時金の支給に関する規程の制定について	可決	
	第4号議案 コロナ禍特別貢献手当に関する規程の制定について	可決	
	第5号議案 新理事候補者及び新監事候補者の承認について	可決	
	第6号議案 新評議員候補者の承認について	可決	
	第7号議案 定時評議員会招集の決議について	可決	
	報告事項1 令和4年10月から令和5年3月までの理事長及び専務理事の職務執行状況報告について	了承	
第2回 令和5年 6月27日	第1号議案 理事長の選定について	可決	三共横浜ビル
	第2号議案 専務理事の選定について	可決	
	第3号議案 評議員選任・解任委員会委員の選任について	可決	
第3回 令和5年 10月6日	第1号議案 新評議員候補者の承認について	可決	書面決議

開催年月日	議 題		議決結果	開催場所
第4回 令和5年 12月5日	第1号議案	手術手当に関する規程の一部改正について	可決	リハセンター 会議室 現地開催 及び WEB会議 の併用
	報告事項1	法人指導監査の結果と対応状況について	了承	
	報告事項2	令和5年4月から令和5年9月までの理事長及び専務理事の職務執行状況報告について	了承	
第5回 令和6年 1月10日	報告事項1	七沢学園（児童）支援員による利用者への不適切支援について	了承	WEB 会議 方 式
第6回 令和6年 3月29日	第1号議案	職員被服更新積立金について	可決	リハセンター 会議室 現地開催 及び WEB会議 の併用
	第2号議案	令和5年度予算の補正について	可決	
	第3号議案	令和6年度事業計画及び予算について	可決	
	第4号議案	職員給与規程の一部改正について	可決	
	第5号議案	学資金等貸付規程の一部改正について	可決	
	第6号議案	役員賠償責任保険の締結について	可決	
	報告事項1	七沢学園（児童）支援員による利用者への不適切支援（その1）について	了承	
	報告事項2	七沢学園（児童）支援員による利用者への不適切支援（その2）について	了承	
	報告事項3	七沢自立支援ホーム職員による利用者への不適切な言動について	了承	
報告事項4	神奈川リハビリテーション病院臨時職員による不適切行為について	了承		
報告事項5	理事の常勤・非常勤の別について	了承		

(3) 評議員選任・解任委員会

令和5年度は、評議員選任・解任委員会を2回開催し、評議員2名が選任された。

開催年月日	議 題		議決結果	開催場所
第1回 令和5年 6月16日	審議事項(1)	評議員の選任について	可決	WEB 会議
第2回 令和5年 10月31日	審議事項(1)	評議員の選任について	可決	WEB 会議

(4) 役員等名簿

(令和6年3月31日現在)

	氏 名	現任期間
評 議 員	井出 康夫	R3.6.29からR7.6 定時評議員会開催日まで
〃	恵比須 享	R5.10.31からR7.6 定時評議員会開催日まで
〃	川島 志保	R3.6.29からR7.6 定時評議員会開催日まで
〃	玉垣 努	R3.6.29からR7.6 定時評議員会開催日まで
〃	内藤 則義	R3.6.29からR7.6 定時評議員会開催日まで
〃	中村 泰巳	R5.6.16からR7.6 定時評議員会開催日まで
〃	山下 巖	R3.6.29からR7.6 定時評議員会開催日まで

役職	氏 名	現任期間
理 事 長	霜尾 克彦	R5.6.27からR7.6 定時評議員会開催日まで
専務理事	竹村 勉	R5.6.27からR7.6 定時評議員会開催日まで
理 事	笹生 正人	R5.6.27からR7.6 定時評議員会開催日まで
〃	篠原 正治	R5.6.27からR7.6 定時評議員会開催日まで
〃	杉山 肇	R5.6.27からR7.6 定時評議員会開催日まで
〃	村井 政夫	R5.6.27からR7.6 定時評議員会開催日まで

役職	氏 名	現任期間
監 事	小川 喜道	R5.6.27からR7.6 定時評議員会開催日まで
〃	中元 文徳	R5.6.27からR7.6 定時評議員会開催日まで

会計監査人	奥津 勉	(奥津公認会計士共同事務所)
-------	------	----------------

※評議員、理事及び監事は五十音順である。

2 神奈川県との協定について

(1) 神奈川県総合リハビリテーションセンターの管理に関する基本協定

当事業団は、平成28年4月1日から令和8年3月31日まで、神奈川県総合リハビリテーションセンター（以下「リハセンター」という。）の指定管理者として指定されている。

指定管理業務の運営にあたっては、「神奈川県総合リハビリテーションセンター条例」第4条の規定により、リハセンターの指定管理業務について神奈川県と当事業団で基本協定を締結し、必要な事項（協定の目的、管理物件、協定期間、業務範囲、事業計画等の策定等）を定め業務を運営している。

また、基本協定に定めるものの他、年度ごとに定める必要がある事項（指定管理料の支払い方法等）については、年度協定を締結している。

3 委員会・協議会

(1) 個人情報保護委員会

令和5年度の個人情報保護委員会は令和6年2月27日に予定していたが、令和6年4月26日に延期となった。

(2) 厚木看護専門学校運営協議会

区分	開催年月日	報告事項
第26回	令和6年3月14日	1. 厚木看護専門学校の現状について 2. 自己点検・自己評価、学生確保対策等について 3. その他

4 運営組織（令和6年3月31日現在）

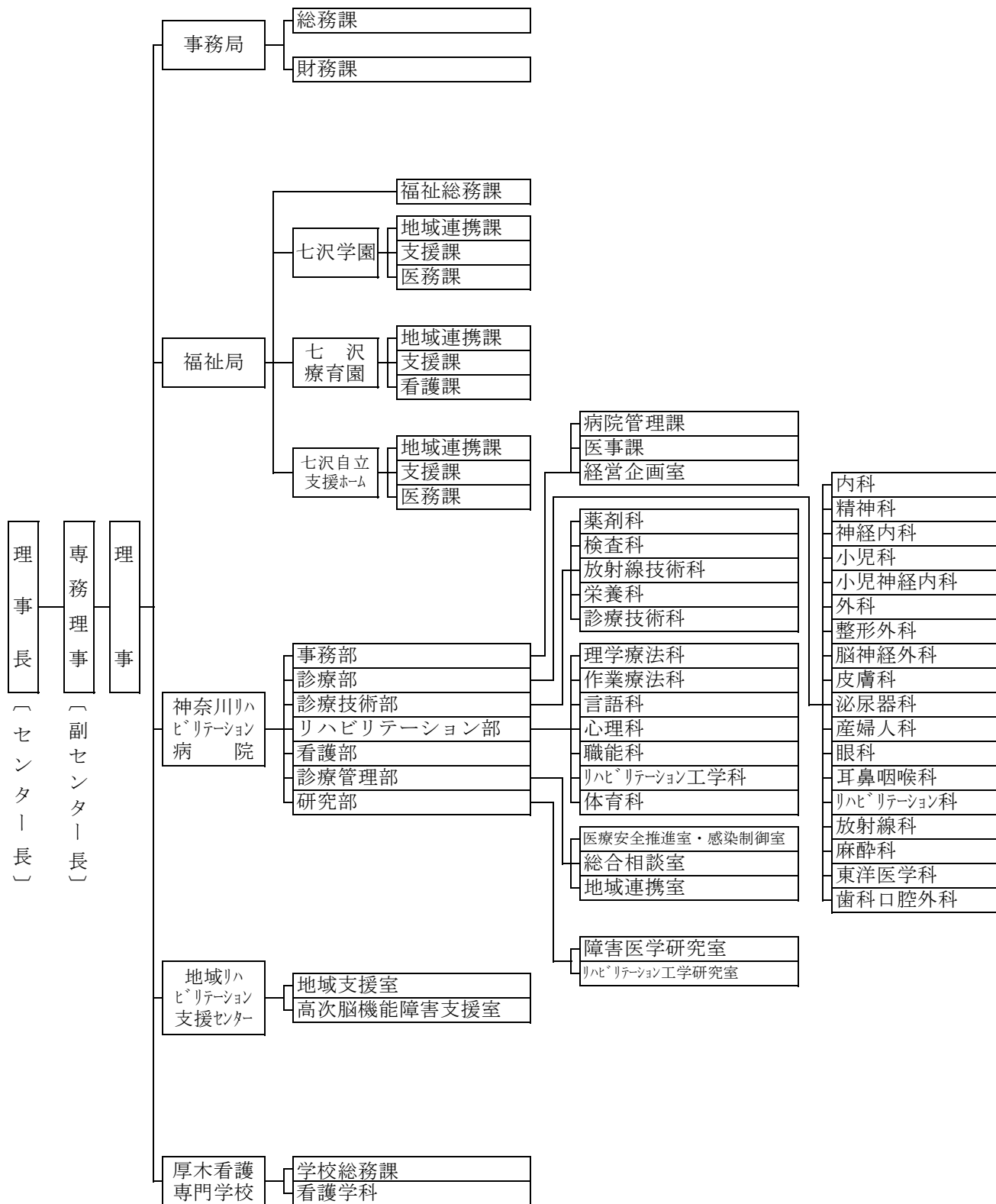

5 役 職 員

令和6年3月31日の職員数は次のとおりである。

(単位 人)

施設名	職 種	医 師	看護職員	理 学 療 法 士	作 業 療 法 士	そ の 他 医 療 職 員	指 導 員	そ の 他 職 員	計
役 員		2	0	0	0	0	0	2	4
事 務 局		0	0	0	0	2	0	12	14
七 沢 学 園		0	0	0	0	0	66	3	69
七 沢 療 育 園		1	21	0	0	0	22	0	44
七 沢 自 立 支 援 ホ ー ム		1	8	0	0	1	28	0	38
神 奈 川 リ ハ 病 院		30	203	58	36	49	30	59	465
研 究 部		0	0	0	0	0	0	4	4
地 域 リ ハ 支 援 セ ン タ ー		0	0	2	1	0	1	0	4
厚 木 看 護 専 門 学 校		0	1	0	0	0	0	24	25
計		34	233	60	37	52	147	104	667

- 注1 その他医療職員とは、薬剤師、臨床検査技師、聴能検査技師、診療放射線技師、臨床工学技士、言語聴覚士、管理栄養士、歯科衛生士、針灸療法士、義肢装具士及び視能訓練士をいう。
- 2 指導員とは、児童指導員、生活支援員、視覚障害者支援員、職業指導員、体育指導員、ソーシャルワーカー及び心理判定員をいう。
- 3 その他職員とは、理事、事務職員、工学技術員、診療情報管理士、専任教員、研究員、看護補助員、機能訓練作業員、クランク、保育士及び調剤補助員をいう。

II 事業の実施状況

1 福祉事業

七沢学園（福祉型障害児入所施設・障害者支援施設）

七沢学園は、知的障害児を対象にした福祉型障害児入所施設と、成人を対象とした障害者支援施設との複合施設である。

福祉型障害児入所施設では、虐待やその傾向にあるケースと自閉症など広汎性発達障害やADHD（注意欠如多動性障害）等を伴うケースの利用が依然として際立っている。令和5度の利用者数は、入所5人退所7人、一日平均入所者数は25.8人、一日平均入所率は85.9%であった。

また、虐待等の措置入所のほか、1ヵ月～6ヵ月の施設入所を通して、ADLの評価や改善、集団生活での行動観察や評価、家族のレスパイト等の課題を絞り込んで利用する「集中療育」を実施しており、令和5年度の利用者実人数は1人であった。

障害者支援施設の施設入所支援の利用状況は、入所が6人、退所が3人、一日平均入所者数は24.4人で、一日平均入所率は81.5%であった。日中活動支援の生活介護においては、強度行動障害者や医療ケアを必要とする利用者の健康維持を基本に、機能や発達レベルに応じ機能維持訓練や軽作業、歩行訓練を行っており、一日平均利用者数は18.9人、一日平均利用率は99.5%であった。

自立訓練（生活訓練）においては、各々の利用者に合った個別作業を主とした支援を行っており、一日平均利用者数は10.1人、一日平均利用率は59.5%であった。

地域福祉支援事業では、電話や来園による相談支援を延べ288人、知的障害児通所機関巡回指導を延べ223人実施した。

短期入所事業では、家族の休養だけでなく、冠婚葬祭や疾病・出産の緊急対応、不登校・引きこもり対応などの社会的理由、また社会性拡大を目的とした施設体験などの支援も行うこととしているが、今年度5月、新型コロナウイルス感染症の5類に移行に伴い、児童・成人ともに実施を再開した。その他、児童福祉法第33条に基づく緊急一時保護による入所の受入れは実人数52人、延べ人数359人であった。

地域の知的障害者やグループホーム等へ地域移行した退所者及び短期入所のうち生活訓練の受給者証を所持する者を対象として日中活動支援（通所訓練）を提供した、実人数5人、延べ人数482人を受け入れた。

七沢療育園（医療型障害児入所施設・障害者支援施設）

七沢療育園では重度の知的障害と肢体不自由を併せ持つ重症心身障害児者に医療や看護の提供と療育及び日常生活の支援を行うとともに、在宅生活者に短期入所事業を提供した。

令和5年度の入所事業は、入所が5人、退所が6人、一日平均入所者数は37.3人、一日平均入所率は93.2%であった。

今年度、長期利用者が3人死亡したため、年度途中で2人受け入れた。

医療型障害児入所は2人で内1人は一時保護で延べ14人、もう1人は有期限で延べ50人であった。また、有期限の療養介護は1人で延べ58人を受け入れた。

地域福祉支援事業の内、短期入所事業では、在宅の重症心身障害児者の家族等の疾病や休養目的で実人数220人に対し延べ1,244人の受け入れを行った。

「在宅重症心身障害児（者）療育訪問指導事業」の利用者は実人数3人に対して6回行った。

また、神奈川リハビリテーション病院（以下「神奈川リハ病院」という。）の小児科医師が中心となり他診療科医師の協力を得ながら看護師と共に日常的に医療ケアが必要である超・準超重症心身障害

児者の受入れを行った。令和5年度の超・準超重症心身障害児者の受入れ実人数は長期12人、短期31人で延べ4,140人であった。

七沢自立支援ホーム（障害者支援施設）

七沢自立支援ホームは、肢体不自由者及び中途視覚障害者の支援施設として一体的に運営している。

肢体不自由者については、神奈川リハ病院と連携して、身体機能の回復・改善、職業能力・社会生活力の向上に必要な支援を行い、社会参加、家庭復帰が円滑に行えるように努めた。令和5年度の施設入所支援の利用者数は、入所が27人、退所が19人、一日平均入所者数24.1人で、一日平均入所率は60.3%、また、日中活動支援の自立訓練（機能訓練）は一日平均利用者数が22.8人、一日平均利用率は54.2%であった。

一方、中途視覚障害者に対しては、社会生活力の向上を目指して、歩行能力の回復、点字の読み書き習得、情報機器の活用、身辺管理・家事動作技術の習得、ロービジョン評価・訓練、視覚障害者スポーツなど地域での在宅生活に向けての支援を行った。令和5年度の施設入所支援の利用者数は、入所が9人、退所が11人、一日平均入所者数8.2人で、一日平均入所率は82.1%、また日中活動支援の自立訓練（機能訓練）は一日平均利用者数が10.1人、一日平均利用率は56.2%であった。

七沢自立支援ホーム全体としては、施設入所支援の一日平均入所者数は32.3人、一日平均入所率は64.7%、日中支援活動（自立訓練）の一日平均利用者数は32.9人、一日平均利用率は54.8%であった。

地域福祉支援事業では、地域における障害者や退所後の利用者等に通所訓練を実施し、実人数8人、延べ562人で、職場復帰に向けた支援、家庭復帰後の生活の質の向上及び社会生活に向けた支援等を提供した。更に視覚障害者に対しては訪問訓練を実施し、令和5年度の訪問訓練実績は5件であった。

また、短期入所事業では、在宅の肢体不自由者、視覚障害者を中心に家族等の疾病、休養などの理由で短期的に利用する者等で実人数20人、延べ142人の受け入れを行った。

その他に受託評価事業では、肢体不自由児（者）を対象とし、支援学校（支援学級）在学者の進路指導や施設利用者の生活自立支援に資するため、神奈川リハ病院と連携して、医学・心理・職能・社会生活等の評価を行っており、令和5年度の利用者数は実人数10人、延べ50人であった。また、県内の盲学校等に在籍する視覚障害児（者）を対象に神奈川リハ病院眼科と連携し、視機能・触察能力・日常生活動作・コミュニケーション能力等の評価を行う受託評価事業の利用者数は、実人数4人、延べ20人であった。

補装具製作では、補装具製作所として神奈川県指定を受け、神奈川リハ病院と連携して、施設利用者や外来患者等の義肢・装具など11件の補装具製作及び修理を行った。

苦情解決の実施状況

各福祉施設が提供する福祉サービスに関する、利用者や家族からの苦情については、第三者からなる苦情解決委員を置き、知的障害児者及び身体障害者については月2回、重症心身障害児者については月1回の相談日を設け適切かつ公正に対応するとともに、施設毎の苦情解決第三者委員との情報交換等連携を図るため苦情解決連絡会を年2回実施した。なお、令和5年度の苦情等の受付件数は苦情、相談、要望を合わせて福祉施設全体で67件であった。

社会福祉施設サービス自己評価会議の実施状況

社会福祉施設サービス自己評価会議を設置し、各福祉施設が提供する福祉サービスの質について自己評価を行い、サービスの質の確保・向上に努めているが、令和5年度の実施状況は次のとおりであった。

施設名	実施日	実施結果
七沢学園	令和5年11月20日	<p>調査書式は、今年度から神奈川県の新書式に療育園の緊急時の対応項目を加えた、四者択一（設問40問）の新書式で実施した。回収率は前年度の98.5%から97.2%と大きな変化はなく、昨年同様、調査に対する理解が得られ、概ね全職員の意識を反映した結果となった。</p> <p>各項目の平均では32.3%～100%、トータルでは88.6%が「できている・ほぼできている」との回答を示し、高い評価を示している。中でも『緊急時の対応』の設問に対しては、①「定期的に避難訓練が行われ、参加している」が100%と高評価であった。『入所者の権利・プライバシーを守り、個人の意思を尊重している』の設問に関しては、各項目の平均が91.6%「できている」と高い評価が出ている中で、④「職員のペースになったり、日課の消化となったりしない」の項目では、14.5%が「できていない」と回答。意識や配慮はしながらも職員のマンパワー不足から、急かしたり待たせたりする場面もあるとのコメントが複数確認できた。現場職員の欠員は、利用者支援のサービス低下に直結するため、職員の確保は今後の課題である。</p> <p>また、『個別状況に応じた計画策定や記録がなされている』の設問に関しては、各項目の平均が、96.4%「できている」と回答している。前年度の同様の項目と比較すると若干、向上が確認できた。個別支援計画に基づく計画的な支援の実践と、都度会議等を通じて見直しを図る学園のケアマネジメントのシステムが職員間に定着していることを示している。</p> <p>反面、「できている」の回答が70%を下回った項目として、『地域交流室等の空間作りや社会とのつながりの配慮をしている』の、②「地域交流室等が地域の交流の場として活用されている」が、32.3%。①「セミパブリックスペース等、工夫できる空間等をうまく利用している」が、66.2%となっている。また、『家族との連携を図っている』①「家族等との外出・外泊・面会時間の制限はない」の項目では、65.2%となっており、コロナ感染症対策による生活の制限は、緩和されてきたが、地域や家族との連携交流、地域移行支援については、まだ、課題が残る結果となった。</p>
七沢療育園	令和6年1月31日	<p>人権への配慮項目では、同性介護についての評価が59.5%と低かった。利用者に応じた個別支援プログラムの項目は職員の意識が高く高評価であった。日常生活支援サービスの項目では、プライバシーに関する評価が69.0%となった。生活環境整備項目では「ベッド周りの整頓を心掛けている」が52.4%と低かったため、整理整頓するよう周知した。地域との関わりでは、コロナの影響でボランティアとの交流がほとんどなく、数値が伸びなかった。また、研修の項目もコロナの影響で外部研修の参加機会の減少により低評価だった。</p>

施設名	実施日	実施結果
七沢自立支援ホーム	令和6年1月26日	<p>『人権への配慮』として約95%の職員が利用者の人権を尊重し、苦情申し立ての制度も整備されている他、個別支援計画の作成・実施についても「できている」との回答が多かった。一方で主体的な社会参加への後押しや情報提供については不足していると感じているとの回答が30%近くあり、長らく続いたコロナ対応で生活及び訓練の制限が影響している。</p> <p>自己評価で最も成績が悪かった項目は『地域との連携』で、特に地域交流については7割以上が「できていない」あるいは「努力を要す」と回答している。一方でボランティアの受け入れと育成については83%が「できている」と回答しており、平均利用期間が1年未満という施設の性質上、個々の利用者が地域交流の機会を持つことが難しい面はあるが、今後も努力事項となる。</p>

(1) 福祉施設利用状況

ア 施設入所支援

(単位 人)

区分	施設名	七 沢 学 園			七 沢 療 育 園	七 沢 自 立 支 援 ホ ー ム		計	
		児 童	成 人	小 計		肢 体 不 自 由	視 覚 障 害		
定 員		30	30	60	40	40	10	50	150
前 年 度 末 数		25	24	49	37	21	9	30	116
入 所 者 数		5	6	11	203	27	9	36	250
退 所 者 数		7	3	10	204	19	11	30	244
一 日 平 均 数		25.8	24.4	50.2	37.3	24.1	8.2	32.3	119.8
一 日 平 均 入 所 率 (%)		85.9	81.5	83.7	93.2	60.3	82.1	64.7	80.4
年 度 末 在 所 者 数		23	27	50	36	29	7	36	122
年 間 入 所 者 数		9,436	8,947	18,383	13,643	8,829	3,003	11,832	43,858

注1 年度末在所者数には、3月31日退所者は含まない。注2 七沢療育園は空床型のため、短期利用者を含む。

イ 日中活動支援（障害者支援施設）

(単位 人)

区分	施設名 サービス名	七沢学園（成人）			七 沢 自 立 支 援 ホ ー ム		計	
		生活介護	自立訓練 （生活訓練）	小 計	肢体不自由	視覚障害		
					自立訓練 （機能訓練）	自立訓練 （機能訓練）		小 計
定 員		19	17	36	42	18	60	96
日中訓練年間延人数		4,594	2,460	7,054	5,536	2,457	7,993	15,047
一 日 平 均 利 用 者 数		18.9	10.1	29.0	22.8	10.1	32.9	61.9
一 日 平 均 利 用 率 (%)		99.5	59.5	80.6	54.2	56.2	54.8	64.5

注 七沢療育園及び七沢学園（児童）は、児童福祉法による入所であることから日中訓練には該当しない。

(2) 地域福祉支援事業の状況

区分	施設名	七沢学園（児童）		七沢学園（成人）		七沢学園（小計）		七 沢 療 育 園		七 沢 自 立 支 援 ホ ー ム		計	
		表	續延 人 員	表	續延 人 員	表	續延 人 員	表	續延 人 員	表	續延 人 員	表	續延 人 員
家族一日利用		17人	40人	0人	0人	(実)17人	40人	0人	0人	0人	0人	17人	40人
家族短期入所		0人	0人	0人	0人	(実)0人	0人	0人	0人	0人	0人	0人	0人
短期入所		(実)119人	269人	(実)156人	355人	(実)275人	624人	(実)220人	1,244人	(実)20人	142人	(実)515人	2,010人
電話・来園による相談支援		91人	139人	111人	149人	(実)202人	288人	0人	0人	0人	0人	202人	288人
知的障害児者通所機関等巡回指導		9人	27人	65人	196人	(実)74人	223人	0人	0人	0人	0人	74人	223人
療育訪問指導事業		0人	0人	0人	0人	(実)0人	0人	6回	6人	0人	0人	6回	6人
重心親子教室		0人	0人	0人	0人	(実)0人	0人	0回	0人	0人	0人	0回	0人
通所事業（11イの内数）		0人	0人	(実)5人	482人	(実)5人	482人	0人	0人	(実)8人	562人	(実)13人	1,044人
受託評価		0人	0人	0人	0人	(実)0人	0人	0人	0人	(実)14人	70人	(実)14人	70人
一時保護（児童福祉法第33条）		(実)52人	359人	0人	0人	(実)52人	359人	(実)1人	14人	0人	0人	(実)53人	373人

注 数値は年間実施回数及び年間延人数。七沢学園の知的障害児者通所機関巡回指導と療育訪問指導事業は、児童・成人共通。

(3) 入退所審査会の開催状況

区分	施設名	七 沢 学 園	七 沢 学 園	七 沢 療 育 園	七 沢 自 立 支 援 ホ ー ム		計
		（ 児 童 ）	（ 成 人 ）		（ 肢 体 不 自 由 ）	（ 視 覚 障 害 ）	
開 催 回 数 (回)		12	7	12	21	9	61
実 数 (人)		47	16	468	29	12	572

(4) 在所児(者)の状況(令和6年3月31日現在)

ア 児童相談所

(単位 人)

施設名 \ 児童相談所	横浜市	川崎市	横須賀市	相模原市	計	中央	小田原	平塚	厚木	鎌倉・三浦	大和綾瀬	計
七沢学園(児童)	在所児数	0	0	0	0	(1) 2	2	10	7	0	5	(1) 26
七沢療育園	在所児者数	0	0	0	0	0	0	0	0	0	0	0
計	在所児者数	0	0	0	0	(1) 2	2	10	7	0	5	(1) 26
	構成比(%)	-	-	-	-	-	7.7	38.5	26.9	-	19.2	100.0

注 七沢療育園は医療型障害児入所施設分である。

注 () 書きは、3月31日退所者で内書きとする。

イ 市町村

(単位 人)

施設名 市町村	七沢学園 (成人)		七沢療育園		七沢自立支援ホーム (肢体不自由)		七沢自立支援ホーム (視覚障害)		計		
	入所者数	通所者数	入所者数	入所者数	通所者数	入所者数	通所者数	入所者数	通所者数	入所者数 構成比(%)	
横浜市	1	1	0	2	0	0	1	3	2	3.1	
川崎市	4	0	0	2	0	0	0	6	0	6.2	
横須賀市	0	0	1	2	0	2	0	5	0	5.2	
平塚市	5	0	5	1	0	1	1	12	1	12.4	
鎌倉市	1	0	1	1	0	0	0	3	0	3.1	
藤沢市	3	0	1	2	0	0	0	6	0	6.1	
小田原市	1	0	0	1	0	0	0	2	0	2.1	
茅ヶ崎市	0	0	5	0	0	0	0	5	0	5.2	
逗子市	0	0	0	1	0	0	0	1	0	1.0	
相模原市	2	0	2	3	0	1	2	8	2	8.1	
三浦市	1	0	0	0	0	0	0	1	0	1.0	
秦野市	0	0	0	1	0	0	0	1	0	1.0	
厚木市	3	2	5	5	0	1	1	14	3	14.3	
大和市	0	0	2	2	0	0	0	4	0	4.1	
伊勢原市	2	1	1	1	0	0	0	4	1	4.1	
海老名市	0	0	1	1	0	2	0	4	0	4.1	
座間市	0	0	5	0	0	0	1	5	1	5.2	
南足柄市	1	0	1	0	0	0	0	2	0	2.1	
綾瀬市	1	0	0	0	0	0	0	1	0	1.0	
大磯町	0	0	0	0	0	0	0	0	0	-	
二宮町	0	0	0	0	0	0	0	0	0	-	
葉山町	0	0	0	1	0	0	0	1	0	1.0	
箱根町	0	0	0	0	0	0	0	0	0	-	
真鶴町	0	0	0	0	0	0	0	0	0	-	
湯河原町	0	0	0	0	0	0	0	0	0	-	
寒川町	0	0	0	0	0	0	0	0	0	-	
愛川町	0	0	3	0	0	0	0	3	0	3.1	
清川村	0	0	0	0	0	0	0	0	0	-	
中井町	0	0	0	0	0	0	0	0	0	-	
大井町	0	0	0	0	0	0	0	0	0	-	
松田町	1	0	0	0	0	0	0	1	0	1.0	
山北町	0	0	1	0	0	0	0	1	0	1.0	
開成町	0	0	0	0	0	0	0	0	0	-	
計	(0) 26	(0) 4	(0) 34	(0) 26	(0) 0	(0) 7	(0) 6	93	10	95.5	
県外	1	0	0	3	0	0	0	4	0	4.1	
合 計	(0) 27	(0) 4	(0) 34	(0) 29	(0) 0	(0) 7	(0) 6	97	10	100.0	

注 () 書きは、3月31日退所者で内書きとする。

注 七沢療育園は療養介護事業分である。

(5) 退所児(者)の状況

ア 退所先の状況

区 分	七沢学園						七沢自立支援ホーム						計				
	児童		成人		小計		七沢療育園		肢体不自由		視覚障害		小計		実数	構成比(%)	
	実数	構成比(%)	実数	構成比(%)	実数	構成比(%)	実数	構成比(%)	実数	構成比(%)	実数	構成比(%)	実数	構成比(%)			
家庭	家族同居	就労継続支援B型							4				4		4		
		通所サービス													147		
		高等学校・大学									(1)		(1)				
		進学先 特別支援学級・特別支援学校	2			2			52							54	
		三療養成機関(あんま・鍼・灸)															
		職業訓練校等		42.8		—		30.0		97.5		57.9		72.7		63.4	
		自営															
		職場復帰															
		新規就労	1				1										1
		趣味・サークル活動・家事等									7		(11) 8		(11) 15		15
保護介助																	
小計	3		(0) 0		(0) 3		199		(0) 11		(12) 8		(12) 19		221		
地域生活	単身生活	就労継続支援B型															
		通所サービス															
		高等学校・大学															
		進学先 特別支援学級・特別支援学校															
		三療養成機関(あんま・鍼・灸)															
		職業訓練校等		—		—		—		—		10.5		18.2		13.3	
		自営									1				1		1
		職場復帰															
		新規就労															
		趣味・サークル活動・家事等									1		2		3		3
保護介助																	
小計	0		(0) 0		(0) 0		0		(0) 2		(0) 2		(0) 4		4		
グループホーム	ケアホーム	就労継続支援B型		(2) 2		(2) 2				1				1		3	
		通所サービス															
		高等学校・大学															
		進学先 特別支援学級・特別支援学校	2			2										2	
		三療養成機関(あんま・鍼・灸)															
		職業訓練校等		28.6		100.0		50.0		—		21.1		—		13.3	
		自営															
		職場復帰															
		新規就労				1		1									1
		趣味・サークル活動・家事等									3				3		3
保護介助																	
小計	2		(2) 3		(2) 5		0		(0) 4		(0)		(0) 4		9		
計	5	71.4	(2) 3	100.0	(2) 8	80.0	199	97.5	(0) 17	89.5	(12) 10	90.9	(12) 27	90.0	234	95.9	
(地域生活)	進学先・職業を再掲	高等学校・大学															
		進学先 特別支援学級・特別支援学校							52							52	
		三療養成機関(あんま・鍼・灸)		—		—		—		25.5		5.3		—		3.3	
		職業訓練校等									1				1		
		小計	0		(0) 0		(0) 0		52		(0) 1		(0) 0		(0) 1		53
施設等	療養介護支援	生活介護支援									1			1		1	
		自立訓練(機能訓練)															
		自立訓練(生活訓練)	1				1									1	
		就労継続支援B型									1				1		
		就労継続支援A型		14.3		—		10.0		1.0		10.5		9.1		10.0	
特別養護老人ホーム																	
老人保健施設																	
知的障害児施設									1						1		
その他旧法施設									1						2		
小計	1		(0)		(0) 1		2		(0) 2		(0) 1		(0) 3		6		
医療機関	1	14.3		—	1	10.0		—	(0)	—	(0)	—	(0) 0	—	1	0.4	
死亡		—		—	0	—	3	1.5	(0)	—	(0) 0	—	(0) 0	—	3	1.2	
合 計	7	100.0	(2) 3	100.0	(2) 10	100.0	204	100.0	(0) 19	100.0	(12) 11	100.0	(12) 30	100.0	244	100.0	

注()書きは、通所者で外書きとする
 注療育園については長期・短期利用者の退所児(者)数である。

イ 退所児（者）の在所期間の状況

(単位 人)

施設名	退所児 (者)数	在所期間														計
		1 月 未 満	1 〜 2 月	2 〜 3 月	3 〜 4 月	4 〜 5 月	5 〜 6 月	0.5 〜 1 年	1 〜 1.5 年	1.5 〜 2 年	2 〜 3 年	3 〜 5 年	5 〜 10 年	10 年 以 上		
七 沢 学 園	児 童	実 数		1								1	2	3		7
		構 成 比 (%)	-	14.3	-	-	-	-	-	-	-	14.3	28.6	42.9	-	100.0
	成 人	実 数	(1) 0	0	0	0	0	0	(1) 0	1	2	0	0	0	0	(2) 3
		構 成 比 (%)	-	-	-	-	-	-	-	33.3	66.7	-	-	-	-	100.0
	小 計	実 数	(2) 0	1	0	0	0	0	(1) 0	1	2	1	2	3	0	(3) 10
		構 成 比 (%)	-	10.0	-	-	-	-	-	10.0	20.0	10.0	20.0	30.0	-	100.0
七沢療育園		実 数	198	2	1	0	0	0	0	0	0	0	0	1	2	204
		構 成 比 (%)	97.1	1.0	0.5	-	-	-	-	-	-	-	-	0.5	1.0	100.0
七 沢 自 立 支 援 ホ ー ム	肢 体 不 自 由	実 数	0	0	0	0	0	(1) 3	(1) 14	2	0	0	0	0	(2) 19	
		構 成 比 (%)	-	-	-	-	-	-	15.8	73.7	10.5	-	-	-	-	100.0
	視 覚 障 害	実 数	0	(2) 0	2	0	(1) 1	0	(7) 4	(3) 3	1	0	0	0	(13) 0	
		構 成 比 (%)	-	-	18.2	-	9.1	-	36.3	27.3	9.1	-	-	-	-	100.0
	小 計	実 数	0	(2) 0	2	0	(1) 1	0	(8) 7	(4) 17	3	0	0	0	(15) 0	
		構 成 比 (%)	-	-	6.7	-	3.3	-	23.3	56.7	10.0	-	-	-	-	100.0
計		実 数	(1) 198	(2) 3	3	0	(1) 1	(9) 0	(4) 7	5	1	2	4	2	(17) 244	
		構 成 比 (%)	81.1	1.2	1.2	-	0.4	0.0	2.9	7.4	2.0	0.4	0.8	1.6	0.8	100.0

注 () 書きは、通所者で外書きとする。

注 療育園入所については長期・短期の利用者である。

(6) 施設別苦情受付件数

施設名	委員受付			施設受付			外部受付			計		
	苦情	相談	要望	苦情	相談	要望	苦情	相談	要望	苦情	相談	要望
七沢学園(児童・成人)	0	39	0	1	0	0	1	0	0	2	39	0
七沢療育園	0	0	0	3	0	0	0	0	0	3	0	0
七沢自立支援ホーム(肢体・視覚)	8	9	6	0	0	0	0	0	0	8	9	6
計	8	48	6	4	0	0	1	0	0	13	48	6

(7) 利用者満足度調査

七沢学園(児童・成人)	3.4 / 4点
七沢療育園	3.8 / 4点
七沢自立支援ホーム	3.5 / 4点

(8) 各福祉施設における特徴的な利用者支援

ア 七沢学園

区分		実人数	延人数	一日平均人数
強度行動障害児者 受入者数 ※1	児童	1	366	1.0
	成人	6	2,196	6.0
医療重度者 ※2		5	1,830	5.0

※1 強度行動障害児者は、県において判定された者以外に、七沢学園において同様の対応が必要な利用者を含む。

※2 医療重度者とは、難治性てんかん、腎不全、胃瘻等で特に医療管理が必要な者をいう。

イ 七沢療育園

区分	実人数	延人数	一日平均人数
超・準超重症児者 受入数 ※1	43 (短期含む) (内長期12)	4,140 (短期含む) (内長期3,306)	11.3 (短期含む) (内長期12)
短期利用者数	220	1,244	3.4

※1 人工呼吸器などの呼吸管理、気管内挿管、頻回の吸引などにより医療管理と看護を必要とする重症心身障害児者

ウ 七沢自立支援ホーム

(7) 単身生活に向けた支援

区分	人数
単身者の地域移行者数	4

注 家族介護者がなく、療養中における住居喪失者や、頸損等重度の障害者への自立した単身生活へ支援

(4) 退所者の障害別内訳

区分	人数
脊髄損傷(うち四肢麻痺)	4
脳外傷者	1
脳血管障害者	14
脳性麻痺	0
二分脊椎	0
その他神経疾患等	0
視覚障害者	11
合計	30

(5) 視覚障害者への訪問訓練実績

区分	件数
訪問訓練実績	5

(9) 各福祉施設におけるリハビリテーション・支援の状況

ア 理学療法の状況

施設		区分	人数		件数	
			(人)	構成比 (%)	(件)	構成比 (%)
福祉局	七沢学園	児童	0	-	0	-
		成人	0	-	0	-
	七沢療育園		36	40.4	572	17.1
	七沢自立支援ホーム		53	59.6	2,772	82.9
計			89	100.0	3,344	100.0

イ 作業療法の状況

施設		区分	人数		件数		自助具 スプリン ト	自動 車 そ の 他	ADL室 訓練数	家庭訪問
			(人)	構成比 (%)	(件)	構成比 (%)				
福祉局	七沢学園	児童	0	-	0	-	0	0	0	0
		成人	0	-	0	-	0	0	0	0
	七沢療育園		6	11.1	106	3.2	0	0	0	0
	七沢自立支援ホーム		48	88.9	3,252	96.8	28	21	83	7
計			54	100.0	3,358	100.0	28	21	83	7

ウ 言語訓練の状況

区分	施設名	七沢学園		七沢療育園	七沢自立支援ホーム	計
		児童	成人			
件数		0	0	23	518	541
構成比 (%)		-	-	4.3	95.7	100.0

エ 職能訓練・支援の状況

施設名		七沢自立支援ホーム	
		件数	構成比 (%)
評価	職能評価	8	1.4
	受託評価	515	90.2
作業支援	事務系作業	0	-
	手工芸系作業	0	-
就労支援	職業準備訓練	0	-
	職業準備学習	0	-
	個別事務系作業	48	8.4
職場内リハビリテーション		0	-
相談支援	本人面接	0	-
	家族面接	0	-
	関係者面接	0	-
計		571	100.0

オ 心理科の状況

区分	施設名	七沢学園				七沢療育園		七沢自立支援ホーム				受託評価		計	
		児童		成人		件数	構成比 (%)	肢体不自由部門		視覚障害部門		件数	構成比 (%)	件数	構成比 (%)
		件数	構成比 (%)	件数	構成比 (%)			件数	構成比 (%)	件数	構成比 (%)				
心理テスト		0	-	18	27.7	0	-	49	34.5	4	2.6	20	100.0	91	29.4
心理面接		0	-	9	13.8	0	-	23	16.2	20	13.2	0	-	52	2.9
行動観察		12	0.7	2	3.1	4	3.8	2	1.4	0	-	0	-	20	7.2
心理治療		1,195	72.9	2	3.1	100	96.2	62	43.7	123	18.2	0	-	1,482	54.0
家族面接他		434	26.4	34	52.3	0	-	6	4.2	5	3.3	0	-	479	6.5
計		1,641	100.0	65	100.0	104	100.0	142	100.0	152	100.0	20	100.0	2,124	100.0

カ 体育指導の状況

施設名 区分		七 沢 学 園				七沢自立支援ホーム				計	
		児 童		成 人		肢体不自由部門		視覚障害部門			
		件 数	構成比 (%)	件 数	構成比 (%)	件 数	構成比 (%)	件 数	構成比 (%)	件 数	構成比 (%)
訓 練	室内訓練	0	-	0	-	2,461	77.0	453	78.1	2,914	77.2
	屋外訓練	0	-	0	-	620	19.4	113	19.5	733	19.4
	水泳訓練	0	-	0	-	0	-	0	-	0	-
評 価		0	-	0	-	114	3.6	14	2.4	128	3.4
計		0	-	0	-	3,195	100.0	580	100.0	3,775	100.0

キ リハビリテーション工学の状況

義肢製作及び評価等の状況

施設名 区 分		七沢学園	七沢療育園	七沢自立支援ホーム		計	構成比 (%)
				肢体不自由部門	視覚障害部門		
KRRC		0	0	0	0	0	0.0
義肢製作及び評価		0	0	0	0	0	0.0
補装具製作及び試作		0	0	0	0	0	0.0
歩行・動作計測		0	0	0	0	0	0.0
車いす設計・製作及び評価		0	6	2	0	8	14.5
座 圧 計 測		0	2	2	0	4	7.3
ポジションチェア、製作及び評価		0	32	0	0	32	58.2
意志伝達装置設計・製作及び評価		0	0	2	0	2	3.6
住宅改修設計および評価		0	0	0	0	0	0.0
エンシニアリンク・サービス		2	2	5	0	9	16.4
計		2	42	11	0	55	100.0
構 成 比 (%)		3.6	76.4	20.0	0	100.0	-

注1 義肢製作及び評価には、修理を含む。

注2 地域支援はその他を含む。

(10) 給食業務の状況

施設名	区分	入所児者数								短期 利用等 入所者	指導食	検食・ 保存食	計
		常食	構成比	軟流動食	構成比	特別食	構成比	小計	構成比				
七沢学園	児童	26,285	22.5 %	10	0.9 %	0	- %	26,295	22.5 %	524	0	2,925	29,744
	成人	22,490	19.3 %	0	- %	1,098	0.9 %	23,588	20.2 %	746	1,098	0	25,432
七沢療育園		0	- %	29,731	25.4 %	3,798	3.3 %	33,529	28.7 %	2,116	1,098	0	36,743
七沢自立支援ホーム		11,182	9.6 %	0	- %	22,030	18.8 %	33,212	28.5 %	549	0	1,098	34,859
計		59,957	51.4 %	29,741	25.5 %	26,926	23.1 %	116,624	100.0 %	3,935	2,196	4,023	126,778

- 注 1 短期利用等入所者は、受託評価及び短期入所者の給食とする。
 2 七沢学園（成人）及び七沢自立支援ホームの通所者の給食は、入所児者数に含む。

2 病院事業

神奈川リハビリテーション病院（略称「神奈川リハ病院」）

神奈川リハビリテーション病院では、脊髄損傷、脳外傷等の後天性脳損傷（高次脳機能障害）、変形性股関節症等の骨関節疾患、脳血管障害、神経難病、小児神経疾患を中心に早期社会復帰に向けたリハビリテーション医療を行っている。

令和5年度は5月に新型コロナウイルス感染症が5類に移行し、当院が担っていた感染症対策事業としての役割は一旦の落ち着きを見せ、ポストコロナの体制へと移行した。一般市民向けの集団ワクチン接種は2,800回分程度となり、入院患者数は、延84,756人（実入院患者数1,230人）で、一日平均の入院患者数は231.6人（一日平均入院率82.7%）であった。入院申し込み件数は1,685件で、そのうち承認されたのは1,577人（93.6%）であった。退院患者数は、1,247人で、自宅復帰が1,093人（87.7%）となっている。外来患者数は、延49,439人（一日平均203.5人）であった。

(1) 病院利用状況		(単位 人)
区 分	病 院 名	神奈川リハ病院
前年度末在院患者数		218
入院患者数		1,230
退院患者数		1,247
一日平均患者数		231.6
一日平均入院率 (%)		82.7
平均在院日数 (日)		67.4
年度末在院患者数		201
年間延入院患者数 (診療実日数366日)		84,756
一日平均外来患者数		203.5
年間延外来患者数 (診療実日数243日)		49,439

※ 平均在院日数は回復期病棟等の入院患者の平均在院日数も含む。

(2) 入院及び外来患者の状況

ア 診療科別の状況

(単位 人)

診療科	区 分	入 院		外 来	
		年間延患者数	構成比 (%)	年間延患者数	構成比 (%)
内 科		50	0.1	4,472	9.0
神 経 内 科		9,695	11.4	2,222	4.5
小 児 科		6,551	7.7	5,300	10.7
外 科		0	-	522	1.1
整 形 外 科		28,730	33.9	14,141	28.6
脳 神 経 外 科		8,507	10.0	4,784	9.7
皮 膚 科		0	-	2,513	5.1
泌 尿 器 科		578	0.7	5,001	10.1
婦 人 科		0	-	0	-
眼 科		0	-	1,211	2.4
耳 鼻 咽 喉 科		0	-	1,418	2.9
リハビリテーション科		30,645	36.2	7,215	14.6
放 射 線 科		0	-	90	0.2
麻 酔 科		0	-	0	-
歯 科 口 腔 外 科		0	-	550	1.1
計		84,756	100.0	49,439	100.0

エ 主な疾患別受入実績 (単位：人)

区分	人数
脊髄損傷者	82
(うち四肢麻痺者)	38
高次脳機能障害者	266
神経難病患者	32
小児神経疾患患者	110

(3) 科別手術の状況

区分 科別	整形外科	泌尿器科	脳外科	内科	耳鼻科	計
件数 (件)	343	31	7	1	1	383
構成比 (%)	89.5	8.1	1.8	0.3	0.3	100.0

(4) 紹介・逆紹介件数実績

区 分	件 数
紹 介	2,015
逆 紹 介 ※	2,014

※ 逆紹介とは、地域のかかりつけ医や介護保険事業所等に診療情報の提供を行う場合や、脳卒中地域連携バスによる地域への情報提供をいう。

(5) セカンドオピニオン実績

件 数
2

(6) 令和5年度 常勤医師の採用数

麻酔科医師	歯科医師
1人	1人

(7) 退院患者の状況

ア 退院状況

			転帰(退院経路)								合計	
			自宅		施設		転院		死亡			
			(人)	(%)	(人)	(%)	(人)	(%)	(人)	(%)		
高次脳障害	入院経路	自宅	28	2.2	0	—	1	0.1	0	—	29	2.3
		施設	0	—	1	0.1	0	—	0	—	1	0.1
		転院	176	14.1	10	0.8	23	1.8	0	—	209	16.8
		小計	204	16.4	11	0.9	24	1.9	0	—	239	19.2
脊髄損傷	入院経路	自宅	2	0.2	0	—	0	—	0	—	2	0.2
		施設	0	—	0	—	0	—	0	—	0	0.0
		転院	25	2.0	6	0.5	6	0.5	0	—	37	3.0
		小計	27	2.2	6	0.5	6	0.5	0	—	39	3.1
変形性股関節	入院経路	自宅	166	13.3	0	—	0	—	0	—	166	13.3
		施設	0	—	0	—	0	—	0	—	0	—
		転院	2	0.2	0	—	0	—	0	—	2	0.2
		小計	168	13.6	0	—	0	—	0	—	168	13.5
小児	入院経路	自宅	76	6.1	0	—	1	0.1	0	—	77	6.2
		施設	0	—	2	0.2	0	—	0	—	2	0.2
		転院	35	2.8	2	0.2	10	0.8	0	—	47	3.8
		小計	111	8.9	4	0.3	11	0.9	0	—	126	10.1
その他	入院経路	自宅	266	21.3	3	0.2	0	—	1	0.1	270	21.7
		施設	1	0.1	4	0.3	0	—	0	—	5	0.4
		転院	316	25.3	39	3.1	43	3.4	2	0.2	400	32.1
		小計	583	46.8	46	3.7	43	3.4	3	0.2	675	54.1
全体	入院経路	自宅	538	43.1	3	0.2	2	0.2	1	0.1	544	43.5
		施設	1	0.1	7	0.6	0	—	0	—	8	0.6
		転院	554	44.4	57	4.6	82	6.6	2	0.2	695	55.7
		合計	1,093	87.7	67	5.3	84	6.7	3	0.2	1,247	100.0

(8) 地域別入院患者の状況

(単位 人)

区 分	患者数	構成比 (%)
横 浜 市	120	9.8
川 崎 市	46	3.7
相 模 原 市	77	6.3
横 須 賀 市	15	1.2
鎌 倉 市	14	1.1
逗 子 市	1	0.1
三 浦 市	3	0.2
葉 山 町	0	-
藤 沢 市	40	3.3
茅 ヶ 崎 市	34	2.8
寒 川 町	8	0.7
平 塚 市	65	5.3
秦 野 市	58	4.7
伊 勢 原 市	54	4.4
大 磯 町・二 宮 町	13	1.1
厚 木 市	338	27.4
大 和 市	15	1.2
海 老 名 市	33	2.7
座 間 市	22	1.8
綾 瀬 市	15	1.2
愛 川 町・清 川 村	53	4.3
小 田 原 市	37	3.0
南 足 柄 市	8	0.7
足 柄 上 郡	14	1.1
足 柄 下 郡	5	0.4
県 内 計	1,088	88.5
東 京 都	87	7.0
そ の 他	55	4.5
県 外 計	142	11.5
合計	1,230	100.0

※ 七沢療育園は除く。

(9) 薬剤業務の状況

ア 調剤件数

施設名	区分	処方せん 枚数	内服			外用		
			件数	延剤数	構成比 (%)	件数	延剤数	構成比 (%)
入院		37,132	90,095	709,194	74.9	7,574	49,858	39.3
外来 (施設)		14,823	30,235	1,380,929	25.1	11,690	166,386	60.7
計		51,955	120,330	2,090,123	100.0	19,264	216,244	100.0

施設名	区分	頓服			計		
		件数	延剤数	構成比 (%)	件数	延剤数	構成比 (%)
入院		6,123	30,011	87.6	103,792	789,063	70.8
外来 (施設)		870	9,264	12.4	42,795	1,556,579	29.2
計		0	0	0.0	0	0	0.0
計		6,993	39,275	100.0	146,587	2,345,642	100.0

注 構成比は、件数に対する比率で、神奈川リハ病院の入院には七沢療育園を含む。

イ 注射薬抽出件数・製剤件数

施設名	注射薬				製剤 件数
	枚数	件数	延剤数	構成比 (%)	
入院	9,699	24,017	25,502	76.4	11
外来	3,809	7,406	7,406	23.6	
計	13,508	31,423	32,908	100.0	

ウ 薬剤管理指導業務

服薬指導延患者数	5,862 人
服薬指導延回数	7,672 回
算定件数	5,721 件

エ 後発医薬品

使用割合	39.1 %
------	--------

(10) 検査業務の状況

区分	検査項目	一般検査	血液学的 検査	臨床化学的 検査	内分泌学的 検査	免疫学的 検査	微生物学的 検査	生理機能 検査	病理学的 検査	解剖	その他検体 検査	計
院内処理件数		75,538	111,819	239,321	2,851	24,397	11,095	4,168	0	0	8,366	477,555
委託件数(外注)		7	74	1,677	364	2,250	19	0	232	0	0	4,623
計		75,545	111,893	240,998	3,215	26,647	11,114	4,168	232	0	8,366	482,178

区分	件数	構成比 (%)
入院	220,284	45.7
外来	261,894	54.3
計	482,178	100.0

(11) 放射線業務の状況

ア 放射線撮影件数

(単位 件)

区分	撮影区分	透視	撮影				合計	
			造影	一般	断層	歯科		小計
入院		64	26	5,911	146	0	6,083	6,147
外来		76	51	13,198	669	0	13,918	13,994
計		140	77	19,109	815	0	20,001	20,141

イ R I 検査回数

(単位 回)

区分	検査区分	検査			計
		シンチグラフィ	機能検査	試料測定	
入院		51	0	0	51
外来		215	38	0	253
計		266	38	0	304

ウ コンピュータ X線断層撮影件数

区分	撮影区分	単純		造影		計	
		件数	回数	件数	回数	件数	回数
入院		1,075	342,704	72	24,551	1,147	367,255
外来		2,247	637,956	26	11,900	2,273	649,856
計		3,322	980,660	98	36,451	3,420	1,017,111

エ MR 検査件数

区分	撮影区分	単純		造影		計	
		件数	回数	件数	回数	件数	回数
入院			893		10		903
外来			1,643		14		1,657
計			2,536		24		2,560

(12) 給食業務の状況

ア 病院延給食数

区分	常食	軟流動食	特別食	検食・保存食	計
食数	76,161	14,961	156,437	5,795	253,354

イ 栄養指導業務

栄養指導延患者数	775人
栄養指導延回数	586回
算定件数	603件

(13) 理学療法の状況

施設	区分	単位数	人数		件数		ブレスクリニック		マッサージ	社会環境 訓練	家庭訪問
			(人)	構成比 (%)	(件)	構成比 (%)	処方数	対応数			
病院	入院	145,290	1,301	62.4	66,991	92.4	243	679	0	6	110
	外来	11,101	783	37.6	5,527	7.6	467	1,064	0	0	0
計		156,391	2,084	100.0	72,518	100.0	710	1,743	0	6	110

(14) 作業療法の状況

施設	区分	単位数	人数		件数		自 助 具 ス プ リ ン ト	自 動 車 の 他	A D L 室 訓 練 数	家庭訪問
			(人)	構成比 (%)	(件)	構成比 (%)				
病院	入院	103,715	975	73.1	50,551	96.0	323	996	677	94
	外来	4,619	358	26.9	2,090	4.0				0
計		108,334	1,333	100.0	52,641	100.0	323	996	677	94

(15) 言語訓練の状況

	入 院	外来個別訓練	外来集団訓練	計
件数	14,699	946	0	15,645
単位数	30,405	2,227	0	32,632
構成比 (%)	94.0	6.0	—	100.0

(16) 1患者当りの訓練実施件数の実績

区分	令和5年度実績
回復期病棟	4.49単位
一般病棟	2.84単位

(17) 心理検査等の状況

区分	入院	外来	計
	件数	件数	件数
心理テスト	4,661	1,400	6,061
心理面接	453	14	467
行動観察	1,160	48	1,208
心理治療	7,956	1,864	9,820
家族面接他	1,922	925	2,847
計	16,152	4,251	20,403

(18) 職能訓練の状況

ア 訓練種別施設別訓練件数

施設名		神奈川リハ病院		計
		入院	外来	
		区分	件数	件数
評価	職能評価	2,771	888	3,659
	受託評価	-	-	0
機能訓練	事務系作業	3,092	504	3,596
	実務系作業	5,000	152	5,152
就労支援	個別事務系訓練	7,290	2,201	9,491
	個別実務系訓練	1,446	497	1,943
	集団訓練	80	557	637
職場内リハビリテーション		0	0	0
相談支援	本人面接	401	1,604	2,005
	家族面接	8	146	154
	関係者面接	8	80	88
計		20,096	6,629	26,725

イ 障害別訓練状況

区分	人数
外傷性脳損傷	102
脳血管障害	238
脊髄障害	85
脳疾患	28
知的障害	0
その他	36
合計	489

ウ 障害別就労者数

(単位 人)

区分	新規就労	復職	自営業	合計
外傷性脳損傷	1	12	2	15
脳血管障害	4	49	6	59
脊髄障害	0	5	0	5
脳疾患	0	1	0	1
知的障害	0	0	0	0
その他	0	0	0	0
合計	5	67	8	80

(19) 体育指導の状況

区分		施設名	
		神奈川リハ病院	計
		件数	件数
訓練	室内訓練	9,682	9,682
	屋外訓練	2,421	2,421
	水泳訓練	0	0
評価		1,216	1,216
計		13,319	13,319

(20) リハビリテーション工学の状況

義肢製作及び評価等の状況

区分	施設名		その他	計	
	神奈川リハ病院	入院			外来
K R R C		0	155	0	155
義肢製作及び評価		157	368	0	525
補装具製作及び試作		5	49	0	54
歩行・動作計測		220	118	25	363
車いす設計・製作及び評価		159	71	0	230
座圧計測		91	25	0	116
ポジショニングチェア、製作及び評価		16	18	0	34
意志伝達装置設計・製作及び評価		12	7	0	19
住宅改修設計および評価		0	0	0	0
エンジニアリング・サービス		237	77	4	318
計		897	888	29	1,814
構成比 (%)		49.4	49.0	1.6	100.0

注1 義肢製作及び評価には、修理を含む。

注2 地域支援はその他を含む。

(21) プレース・クリニックの実施状況(含む脳卒中器具外来)

(単位 件)

施設名 区分	入院		外来		七沢療育園		七沢学園		七沢自立支援ホーム		作製合計	修理合計
	作製	修理	作製	修理	作製	修理	作製	修理	作製	修理	件数	件数
義肢	5	1	25	34	0	0	0	0	0	0	30	35
装具	163	5	190	72	1	0	0	0	1	1	355	78
車椅子	35	11	91	50	4	11	0	2	2	3	132	77
電動車いす	2	3	2	1	0	0	0	0	0	0	4	4
座位保持装置	9	0	32	8	1	1	0	0	0	0	42	9
その他	21	0	11	2	0	0	0	0	4	0	36	2
合計	235	20	351	167	6	12	0	2	7	4	599	205

(22) 総合相談室の状況

ア 総合相談室 相談・対応件数

対象	本人	家族	外部機関	当院スタッフ	その他	合計
件数	5,496	5,411	8,366	10,687	132	30,092

内容	受診入院相談	在宅ケア	活動参加支援	転院・施設入所	補装具・福祉機器・住宅改修	生活支援	その他	合計
件数	2,197	10,227	2,290	1,133	3,358	3,106	12,588	34,899

イ 在宅難病者患者等緊急一時入院

相談件数	利用者延人数	利用実人数	利用延べ日数
4件	2人	2人	20日

ウ アドボカシーの状況

a 内容別件数

区分	苦情	要望	感謝	その他	計
件数	40	49	8	0	97

b 申出者別件数

区分	本人	家族	不明	その他	計
件数	42	16	38	1	97

c 対象別件数(※重複あり)

区分	診療部	看護部	リハ部	管理課	その他	計
件数	11	24	8	60	9	112

(23) 相談の状況

ア 神奈川リハ病院

施設名 区分	相談件数	方法								対象						
		面接	電話	訪問	文章	カンファ	情報交換調整	その他	小計	本人	家族	整へ外部機関	当院スタッフ	その他	小計	
神奈川リハ病院	18,720	4,427	6,553	97	1,042	850	5,132	619	18,720	4,587	4,728	5,196	6,626	48	21,185	
	構成比(%)	98.4%	99.7%	98.8%	96.0%	95.3%	98.8%	97.1%	100.0%	98.4%	99.9%	99.5%	98.4%	96.6%	100.0%	98.4%
七沢療育園	309	15	77	4	51	10	152	0	309	6	22	82	233	0	343	
	構成比(%)	1.6%	0.3%	1.2%	4.0%	4.7%	1.2%	2.9%	0.0%	0.1%	0.5%	1.6%	3.4%	0.0%	1.6%	
計	19,029	4,442	6,630	101	1,093	860	5,284	619	19,029	4,593	4,750	5,278	6,859	48	21,528	
	構成比(%)	100.0%	23.3%	34.8%	0.5%	5.7%	4.5%	27.8%	3.3%	21.3%	22.1%	24.5%	31.9%	0.2%	100.0%	

施設名 区分	入受所相・談入院	在宅ケア						活動参加支援				転院・施設入所		住改・機器活用			生活支援			その他		小計
		ケアプラン	高齢系	サリ書ビス	医療系	参加プラン	日中活動	就労	就学	転院相談	施設入所相(有料)	増設社機器	増設器具	費用医療・利用	経済生活	家族支援	疾病障害理解	種別支援・	その他			
神奈川リハ病院	1,107	2,601	1,932	1,526	3,028	113	564	250	82	220	622	1,155	1,537	399	251	680	605	2,450	5,120	24,242		
	構成比(%)	99.3%	100.0%	100.0%	100.0%	100.0%	100.0%	100.0%	100.0%	89.8%	100.0%	100.0%	91.2%	99.8%	99.2%	96.9%	96.8%	98.8%	99.6%	98.9%		
七沢療育園	8	0	0	0	0	0	0	0	0	25	0	0	149	1	2	22	20	29	22	278		
	構成比(%)	0.7%	0.0%	0.0%	0.0%	0.0%	0.0%	0.0%	0.0%	10.2%	0.0%	0.0%	8.8%	0.3%	0.8%	3.1%	3.2%	1.2%	0.4%	1.1%		
計	1,115	2,601	1,932	1,526	3,028	113	564	250	82	245	622	1,155	1,686	400	253	702	625	2,479	5,142	24,520		
	構成比(%)	4.5%	10.6%	7.9%	6.2%	12.3%	0.5%	2.3%	1.0%	0.3%	1.0%	2.5%	4.7%	6.9%	1.6%	1.0%	2.9%	2.5%	10.1%	21.0%		

(24) 地域連携室の状況

ア 入院相談件数等

(単位:件)

相談総数	相談のみ	入院申込数					
		承認前 辞退等	不承認	承認	辞退	入院決定数	
	2,083	398	1,685	10	98	1,577	360

イ 相談からの日数

区 分	相談～ 入院までの日数	相談～ 辞退までの日数	相談～ 決定・連絡までの日数
日 数	15.2日	8.9日	8.2日

ウ 地域連携室で受けた相談全体の種類と件数

区 分	入院相談 ・調整	外来受診相談	転院検索調整	他院予約調整	地域との連絡調整	情報提供	在宅療養相談	その他	合 計
件 数	2083	286	29	7	96	178	12	30	2,721

3 リハビリテーション研究事業

神奈川リハビリテーション病院研究部（略称「研究部」）

当研究部は、障害者等の自立促進を目的に、リハビリテーションに関する調査、研究・開発を行っている。また、これらの成果物を対外的に発信する中で、高度専門性の構築も目指している。

(1) リハビリテーションに関する調査、研究・開発

研究は、以下ア～ウを視点に、医学的、工学的、社会福祉学的領域において調査、研究・開発を行い医療・福祉の向上に向け取り組んだ。また、当センターの調査、研究・開発経験を活かし、企業との共同研究、受託研究を実施した。

ア 障害発生の原因の解明とそれに基づく予防対策の確立

イ 障害発生の除去、修復メカニズムの解明

ウ 障害者の自立促進のための研究

研究の主な対象としては、神奈川リハビリテーション病院では、①骨関節疾患（変形性関節症）、②脊髄損傷及び脊髄疾患、③神経難病（小児神経疾患を含む）、④高次脳機能障害（外傷性脳損傷、脳卒中など）である。

(2) 情報提供・情報発信

区分	主な事業			
医学・研究等の撮影業務	静止画（事務作業支援含む）		216 件	
	動画（編集含む）		188 件	
図書業務	文献複写支援件数		12 件	
	定期購読中の雑誌			
		国内誌	紙媒体	40 タイトル
		国外誌	紙媒体	10 タイトル
			電子媒体	140 タイトル
	(Book 105・Journal 34・その他 1)			
	令和4年度製本雑誌			
		国内(和雑誌)	104 冊	
		国外(洋雑誌)	25 冊	
研究・研修事業	神奈川県総合リハビリテーションセンター研究発表会	開催		
	神奈川県総合リハビリテーションセンター紀要第48号	発行		
その他	研修などのポスター作製の支援（プリンター利用の開放）			

(3) 研究発表会

神奈川県総合リハビリテーションセンター研究発表会の実施状況は下記のとおりである。

ア	開催回数（通算）	47 回目
イ	日 時	令和6年2月21日(水) 14:20～19:00
ウ	場 所	神奈川リハビリテーション病院 3階研修室
エ	参加者数	118 名
オ	発表内容	

I 一般演題 計 15 題

内訳 看護交流会受賞演題 3 題, 応募口演発表 12 題

II シンポジウム

テーマ 「リハビリテーションの効果を引き出す新たな取り組み
～電気・磁気刺激の活用～」

<座長> 青木 重陽 (神奈リハ病院 診療部 リハビリテーション科医師
リハビリテーション部長)

村田 知之 (研究部)

<シンポジスト>

青木 重陽 (神奈リハ病院 診療部 リハビリテーション科医師 リハ部長)

横山 修 (神奈リハ病院 診療部長 研究部副部長 リハビリテーション科医師)

對間 泰雄 (神奈リハ病院 作業療法士 リハ工学研究室)

古屋 美紀 (神奈リハ病院 理学療法士 リハ工学研究室)

※指定発言

安保 雅博 教授 (東京慈恵会医科大学附属病院 副病院長
リハビリテーション科主任教授 診療部長)

III 特別講演

テーマ 「脳卒中後遺症に対する我々のリハビリテーション治療戦略
～麻痺と失語症について～」

<講演> 安保 雅博 教授 (東京慈恵会医科大学附属病院 副病院長
リハビリテーション科主任教授 診療部長)

<座長> 杉山 肇 病院長 (神奈川リハビリテーション病院 整形外科)

(4) かながわりハビリロボットクリニック (Kanagawa Rehabili Robot Clinic (K R R C))
の取組

筋電義手の処方、訓練など筋電義手の普及に向けた取組、ロボットリハビリテーションの実施、企業・大学研究室への開発支援を行った。なお、今年度はさがみロボット産業特区における実証実験の依頼はなかった。

筋電義手の処方・訓練については、「未来筋電義手センター」として乳幼児を含め実施している。特に乳幼児の患者については、義手に慣れる必要から比較的軽い装飾用義手を装着し欠損肢の延長イメージを得ることから始め、年齢や習熟度に応じて筋電義手へ移行していく。訓練内容については、小児の場合であれば好きな遊びや、日常生活や保育園、学校などにおける課題やニーズに合わせ訓練内容を患者個人ごとに工夫した。また、電極の位置やソケットのフィット感、使用に当たり痛みや不快感が無いよう適切なソケットの製作に取り組んだ。今年度は 11 名の患者が訓練を行い、うち先天性の小児患児 2 人が公費認定を受けた。また、当事者とその家族を集めた家族会「MIRAI ラボ」を開催した。先輩当事者の話や同じ手を持つ子どもたち同士と一緒に遊べるプログラムを提供し、ピアサポートを促すとともに当事者の交流の場、情報交換の場を設けた。

ロボットを活用したリハビリテーションでは、主に脊髄損傷の患者を対象に HAL®、ExoAtlet を活用した歩行訓練を行った。今後、再生医療がさらに本格的に行われると、ロボットを活用したリハビリテーションが有効であると考えており、プロトコルの構築に向け引き続き検討していく。

ア 相談者の状況

区 分	今年度累計	
	件数	構成比
個 人	6	22.2%
本 人	1	3.7%
家 族	5	18.5%
福祉関係施設	0	-
医療機関	6	22.3%
大学・研究機関	5	18.5%
企 業	4	14.8%
国	2	7.4%
地方自治体	1	3.7%
その他	3	11.1%
合 計	27	100.0%

イ 相談内容

項 目	今年度累計	
	件数	構成比
筋電義手	6	22.2%
ロボットリハビリの実施 について	1	3.7
実証実験の実施について	6	22.2%
さがみロボット産業 特区関係	-	-%
さがみロボット産業 特区以外の実証実験	6	22.2%
その他	14	51.9%
合 計	27	100.0%

(5) 障害者スポーツの支援

ア かながわ障害者スポーツ支援部門 (Kanagawa Para-Sports Support Project (K P S P))

神奈川県における障害者スポーツ・競技・レジャー（以下「障害者スポーツ等」）の拠点として、当院の患者に向けた障害者スポーツ等に関する医療的支援や情報提供、各競技団体と連携し参加と継続につながる総合的な支援を行なっている。障害者スポーツ等に携わる職員の経験や情報を集約し、障害者スポーツ等を担う団体とともに普及・啓発を目指すとともに、それら情報を集約し発信していくための拠点構築を目指している。

こうした病院職員の職種を超えた横断的な連携により、下記のような体験会等の運営やイベントでの普及活動を行っている。

イ 障害者スポーツ体験会の実施

昨年度実施した障害者スポーツ体験会を今年度も障害の有無にかかわらず地域在住の方を対象に4回実施した（表2）。延べ参加者は、障害者40名、一般が61名であり、10歳未満から70歳代まで幅広い方に参加いただいた。参加者からは、「楽しく体験することができた」、「普段では行う機会のないスポーツを体験できた」などの感想も寄せられた。

今回、秦野市の後援のもと、秦野市カルチャーパークの陸上競技場を会場に陸上競技の体験会を実施した。障害者スポーツにおいては実施環境の整備も重要な課題となっており、秦野市で実施することで、近隣の市町村との連携した障害者スポーツの普及や新たな拠点構築について試行した。

表2 障害者スポーツ体験会開催状況

日時	種目	場所
令和5年6月17日	車椅子バスケットボール バドミントン	神奈川県リハビリテーション病院
令和5年7月22日	ボッチャ	
令和5年11月25日	ソフトボール	
令和6年2月17日	陸上競技	秦野市カルチャーパーク

ウ 地域イベントでの障害者スポーツ普及活動

令和6年3月16日（土）に開催された厚木市主催の「厚木市スポーツなじみデイ」と同時開催の形をとり、厚木市および厚木市教育委員会の後援のもと、荻野運動公園体育館にて障害者スポーツ体験会を実施した。車椅子バスケットボール、車椅子バドミントン、陸上競技のレーサー、チェアスキーシミュレーターの体験会を行った。参加者は約90名であったが、地域で生活している障害者やその家族だけでなく、幼児から高齢までさまざまな年代の方に参加いただいた。一般の方にとっては、乗る機会の少ない競技用車椅子の乗車体験できるだけでなく、障害者スポーツを通じた障害への理解の促進の場にもつながる機会となった。

また、神奈川県や東京都障害者スポーツ協会等8団体からの依頼を受け、チェアスキーのシミュレータを用いたチェアスキー体験やレーサーを用いた陸上競技体験により障害者スポーツの普及活動をおこなった。



車椅子バスケットボールの体験



バドミンントンの体験



ボッチャの体験



ソフトボールの体験



陸上競技（義足）の体験



陸上競技（レーサー）の体験



チェアスキーシミュレーターの体験

(6) 専門職向けセミナーの開催

ア 脊損リハビリテーションセミナー

～生活を豊かにする総合リハビリテーション～

令和5年10月1日（日）に開催し、脊髄損傷者に対する医師や看護師をはじめ、多岐にわたる専門職種の連携とリハビリテーションに携わる専門職の視点や実際の取組を紹介する入門編のセミナーとして脊損のリハビリテーションや地域での支援に携わる方を対象に開催した。

セミナーでは、リハビリテーション科医師による脊髄損傷のリハビリテーションや合併症等の考え方についての講義や看護師や理学療法士、作業療法士など専門職がおこなうリハビリテーションのアプローチを紹介し、総合リハビリテーションに求められる視点や気づきを参加者の皆さまへ提供した。

イ 股関節の治療とリハビリテーション ～歩行再建に向けた運動療法の実際～

令和5年12月10日（日）に医療専門職を対象に対面にて開催し、最新の外科的治療の紹介や運動療法の実際について経験豊かな整形外科医や理学療法士から講義や実技を通じて知識・手技・考え方を学べる研修会として、股関節疾患の治療に携わる医療専門職を対象に開催した。

セミナーでは、当院整形外科の医師による股関節治療の実際や手術手技、手術支援機器（ロボット）を用いた手術、術後のリハビリテーションの考え方について講義がありました。後半は、理学療法士による講義と実技、そして症例報告等をおこなうことで、参加者それぞれが臨床場面で活用できる内容を提供した。

4 地域リハビリテーション支援センター事業

地域リハビリテーション支援センターは、地域における障害者・高齢者等へ適切なリハビリテーションサービスを円滑に提供するための人材育成・情報提供・関係機関との連携推進に関する業務を地域支援室と高次脳機能障害支援室で行っている。

地域支援室では、事業団事業と県委託事業である「神奈川県リハビリテーション支援センター」事業として、事業団事業はリハビリテーション専門研修等、県委託事業はリハビリテーション従事者等に向けた相談対応・情報提供、研修等を行っている。

高次脳機能障害支援室では、県委託事業である「高次脳機能障害支援普及事業」の神奈川県内の支援拠点機関として、支援コーディネーターと心理判定員が配置されており、高次脳機能障害者への相談支援、普及啓発活動、研修事業等を行っている。

(1) リハビリテーション専門研修（指定管理事業）

医療・保健・福祉・介護専門職を対象とした研修で、令和5年度は15コースの研修を全て対面形式で実施した。引き続き感染マニュアルに基づく新型コロナウイルスの感染拡大防止対策を行った。研修終了後、受講生からの感染報告は無かった。延受講者延数は、外部受講者435名、事業団職員21名で総受講者延数は456名であった。研修アンケートでの4段階評価は、平均3.9であった。

表1 研修内容と受講者数、評価点等

NO	研修名	受講方法	開催日		定員	総受講者延数	評価/4点	
1	摂食嚥下障がいのある方への支援 ～薬剤師の関わり方～	対面	5月27日	土	30人	32名	3.9	
2	からだにやさしい 介助入門	起居動作編	対面	6月6日	火	30人	27名	3.9
3	コミュニケーション支援の実際	対面	6月10日	土	30人	29名	4.0	
4	からだにやさしい 介助入門	移乗動作編	対面	6月27日	火	30人	31名	3.9
5	セラピストのやめのハンドリング入門	対面	7月22日	土	30人	35名	4.0	
6	脳血管障がいの評価と治療	対面	9月9日	土	20人	21名	3.9	
7	ポジショニング入門	対面	9月13日	水	30人	32名	4.0	
8	(新) ADL支援の知識と実際	対面	9月16日	土	30人	35名	3.9	
9	褥瘡予防セミナー	対面	10月17日	火	30人	30名	3.9	
10	脳卒中の方の就労支援	対面	10月21日	土	30人	21名	3.9	
11	知的障がいのある方への生活支援	対面	11月14日	火	30人	49名	3.7	
12	(新)在宅における循環機能の低下について ～運動プログラムの工夫とリスク管理	対面	11月25日	土	30人	21名	3.8	
13	排泄ケアの知識と実際	対面	11月27日	月	30人	29名	3.8	
14	地域生活を支える 支援とは	補装具編	対面	1月27日	土	30人	12名	4.0
15	車いすシーティング	対面	2月3日	土	30人	31名	3.9	
合計			開催回数	15回	440名	435名	3.9	

(2) 地域リハビリテーション支援関連活動（指定管理事業）

ア 政令市のリハセンターとの連絡会 「かながわ地域リハビリテーション支援連絡会」

平成24年度より情報交換等を目的に開催している。令和5年度は、対面にて2回開催した。

① 開催日：令和5年10月18日（水）

会場：川崎市南部リハビリテーション支援センター テーマ：「装具・日生具について」

② 開催日：令和6年3月6日（水）

会場：川崎市北部リハビリテーション支援センター テーマ：「身体拘束について」

イ 地域医療介護連携会議等への参加

① 「神奈川県小児等在宅医療推進会議」 2回

② 「自立支援協議会」（県、保健福祉圏域、市町村）

- ・神奈川県障害者自立支援協議会 2回
- ・神奈川県障害保健福祉圏域事業調整会議 2回
- ・湘南東部障害保健福祉圏域自立支援協議会 1回
- ・湘南西部障害保健福祉圏域自立支援協議会 1回
- ・県西障害保健福祉圏域自立支援協議会 1回
- ・県央障害保健福祉圏域自立支援協議会 2回
- ・横須賀・三浦障害福祉圏域自立支援協議会 1回

ウ 保健福祉事務所への難病患者支援研修等の協力

保健福祉事務所4か所および保健所1か所の難病患者支援事業に協力した。

① 厚木保健福祉事務所大和センター

実施日：令和5年6月21日・10月4日 依頼事業名：「難病リハビリ相談」

② 平塚保健福祉事務所秦野センター

実施日：令和5年12月22日 依頼事業名：「難病リハビリ教室」

③ 小田原保健福祉事務所足柄上センター

実施日：令和6年1月25日 依頼事業名：「令和5年度難病講演会」

④ 小田原保健福祉事務所

実施日：令和5年9月29日・令和6年3月8日

依頼事業名：「令和5年度難病リハビリ教室」 2回

⑤ 藤沢市保健所

実施日：令和6年2月21日 依頼事業名：「難病患者へのコミュニケーション支援」

エ その他の地域リハビリテーション関連事業への協力

- ・相模原公共職業安定所「就労支援セミナー」
- ・神奈川県総合療育相談センター 「身体障害者及び知的障害者福祉担当新任職員研修」
- ・神奈川県精神保健福祉センター 「精神保健福祉基礎研修」
- ・神奈川県鎌倉保健福祉事務所 「精神保健福祉基礎研究」「障害福祉相談員研修会」
- ・厚木市 「自立支援型ケア会議」

(3) 神奈川県リハビリテーション支援センター事業（県委託事業）

ア リハビリテーションの相談対応・情報提供

(ア) リハビリテーション専門相談

令和5年度の相談件数は184件（前年度188件）で昨年度と同程度であった。新規相談件数は114件（前年度106件）であった。訪問件数は延べ26件（前年度26件）であった。令和5年度の傾向として、知的障害に関する相談と横須賀・三浦圏域の件数の増加があった。

表2 障害別の相談件数

リハ専門障害別	件数	構成比
視覚障害	58(42)	31.6%
知的障害	58(27)	31.6%
神経・筋疾患	24(23)	13.0%
脳血管障害	16(21)	11.2%
脳性麻痺	5(23)	2.7%
脊髄障害	4(21)	2.2%
後天性脳損傷 (除く脳血管障害)	3(14)	1.6%
骨関節疾患	3(4)	1.6%
その他	10(12)	5.4%
不明	3(1)	1.6%
合計	184(188)	100.0%

※ 表2～表9の()の数値は前年度実績

表3 相談依頼元の相談件数

リハ専門依頼元	件数	構成比
本人家族	65(59)	35.4%
障害者施設	54(46)	29.4%
障害者 更生相談所	13(0)	7.1%
市町村	12(5)	6.5%
訪問看護事業所	11(15)	6.0%
医療機関	9(6)	4.9%
居宅介護事業所	7(11)	3.8%
保健福祉事務所	5(1)	2.7%
地域包括 支援センター	5(2)	2.7%
障害者 相談支援事業所	1(21)	0.5%
訪問介護事業所	1(1)	0.5%
高齢者施設	0(10)	0.0%
教育機関	0(8)	0.0%
その他	1(3)	0.5%
合計	184(188)	100.0%

表4 保健福祉圏域別相談件数

圏域	件数	構成比
県央	69(55)	37.6%
横須賀・三浦	24(13)	13.0%
湘南西部	19(37)	10.3%
県西	15(16)	8.2%
湘南東部	10(27)	5.4%
横浜市	30(22)	16.3%
川崎市	3(1)	1.6%
相模原市	9(13)	4.9%
県外	5(4)	2.7%
合計	184(188)	100.0%

表5 目的別訪問・来所相談件数(訪問26件来所2件)

訪問・来所の主たる目的	件数	構成比
補装具・福祉用具機器	10(9)	32.2%
訓練プログラム指導	9(4)	14.3%
環境整備	3(2)	7.1%
介護指導	1(4)	14.3%
コミュニケーション支援	1(4)	14.3%
ADL指導	1(3)	10.7%
支援内容検討	0(2)	7.1%
医療	0(0)	0.0%
その他	0(0)	0.0%
合計	25(28)	100.0%

(イ) 視覚障害に関する相談について(スマートサイト)

視覚障害等の専門相談として、神奈川県眼科医会との協力で、神奈川リハビリテーション病院眼科、七沢自立支援ホーム視覚部門と共有し電話で回答している。令和5年度の新規相談件数は48件(前年度32件)、延べ相談件数は58件(前年度42件)であった。そのうち当院外来に8件受診につながった。相談は、かかりつけ医からスマートサイトを教えられて電話をしてくるケースが非常に多かった。

(ウ) 情報提供

ホームページ上で県内のリハビリテーション関係機関情報、リハビリテーション専門研修の開催案内及び募集、広報誌「地域リハビリテーション支援センターだより」等の情報を掲載・発信している。ホームページへのアクセス数は、46,111件（前年度45,377件）で、閲覧数の変動はなかった。

「地域リハビリテーション支援センターだより」はA3版両面で、研修や専門相談の事例紹介などを掲載し、約県内70機関へ年6回配布した。2009年（平成21年）5月に創刊し2024年（令和6年）2月号をもって通算100号となった。

イ リハビリテーション従事者等を対象とした研修

地域リハビリテーション連携構築推進事業を県内2か所で2回行った。対面とオンラインで行い、事後アンケート評価は3.8～4.0/4.0であった。

① 秦野市の研修 実施テーマ：「グループホームでの生活支援を長く続けるために」

実施日：①令和5年8月22日（水）②令和5年8月29日（水）

参加人数：延べ113名 ①会場43名 オンライン31名 ②会場27名 オンライン12名

② 逗子市の研修 実施テーマ：「地域生活を続けるための視点と提案」多職種連携・相談について

実施日：①令和6年1月19日（水）②令和6年2月22日（水）

参加人数：延べ46名 ①27名 ②19名

(4) 高次脳機能障害支援普及事業（県委託事業）

ア 相談支援事業

(ア) 個別相談

新規相談件数はコロナ禍前に近づいており、「本人・家族」、「地域相談窓口」の割合が増加したほか、「医療機関」からの相談割合は例年並みであった。障害別では、昨年度同様「脳卒中」の割合が高くなっている。圏域別対応件数では、湘南東部在住者の相談件数の割合が増加していた。

表6 新規相談依頼元の相談件数

区分	件数	構成比
本人・家族	94 (68)	41.9%
医療機関（外来含む）	75 (60)	33.3%
地域相談窓口	36 (23)	16.0%
介護保険関係機関	10 (8)	4.4%
市町村	4 (2)	1.8%
障害者施設	3 (6)	1.3%
家族会	0 (1)	0.0%
その他	3 (2)	1.3%
合計	225 (170)	100.0%

表7 新規障害別の相談件数

区分	件数	構成比
脳卒中	102 (83)	45.5%
成人外傷性脳損傷	72 (53)	32.0%
小児脳損傷	10 (8)	4.4%
神経難病	1 (0)	0.4%
脊損・頸損	0 (0)	0.0%
骨・関節疾患	0 (0)	0.0%
不明	3 (3)	1.3%
その他（低酸素脳症等）	37 (23)	13.5%
合計	225 (170)	100.0%

表8 相談内容別の相談件数（重複）

区分	件数	構成比
生活課題への対応	884 (695)	26.6%
経済・制度利用	592 (568)	17.8%
就労・教育等	432 (263)	13.0%
リハ訓練（通プロ含）	400 (210)	12.0%
家族支援	371 (265)	11.1%
福祉サービス・社会資源	371 (264)	11.1%
医療	239 (233)	7.2%
補装具	16 (3)	0.5%
医療機関紹介	12 (9)	0.4%
看護・介護方法	1 (0)	0.0%
住宅改修	1 (0)	0.0%
福祉機器・用具	0 (0)	0.0%
その他	10 (3)	0.3%
合計	3329 (2513)	100.0%

表9 相談に対する保健福祉圏域別の件

区分	件数	構成比
横浜	62(48)	13.1%
川崎	22(20)	4.6%
相模原	54(51)	11.4%
県央	95(83)	20.0%
湘南東	72(54)	15.2%
湘南西	61(57)	12.8%
横三	38(40)	8.0%
県西	30(27)	6.3%
県外	38(44)	8.0%
不明	3(1)	0.6%
合計	475(425)	100.0%

(イ) 巡回相談事業

巡回相談（当事者家族会）は5か所、延べ50回実施した。延べ参加者は当事者231名、家族205名で、専門相談11件であった。今年度は対面開催で実施したが、一部リモート開催で行った。当事者・家族同士のピアカウンセリング、身近な地域での相談場所としての認識が広がっている。

- ① 相模原（ぷらす☆かわせみ）：第1土曜日
12回（当事者146名、家族61名、支援者48名）内専門相談4件
- ② 藤沢（チャレンジII）：第3水曜日13時から14時30分（家族会）
16回（当事者54名、家族27名、支援者64名） 当事者会（第1水）と家族会（第3水）
- ③ 小田原（おだわら障害者総合相談センター）：第1金曜日
9回（当事者16名、家族40名、支援者18名）内専門相談3件
- ④ 大和（大和市障害者自立支援センター）：第2水曜日
11回（当事者2名、家族77名、支援者27名）内専門相談4件
- ⑤ NPO法人脳外傷友の会ナナ会 就労を考える会（スペースナナ）：年2回土曜日
2回（当事者13名、支援者4名）

イ 普及・啓発事業

(ア) 自立支援協議会

県下圏域の自立支援協議会に参画し、地域の支援機関と連携しながら個別の相談やサービス利用へのコーディネートをはかるとともに、関係機関との地域支援ネットワークの構築を担うものである。

表 10 県・障害福祉圏域・地域自立支援協議会

開催日	圏域	内容
R5/7/4	横須賀・三浦	圏域ネットワーク形成事業の実施報告 各市町村自立支援協議会の実施状況 地域課題の報告及び意見交換等
R5/7/26	湘南西部	
R5/7/31	県西	
R5/8/7	湘南東部	
R5/8/8	県央（オンライン）	
R6/2/8	県央（オンライン）	
R6/2/16	湘南東部	
R6/2/27	横須賀・三浦	
R6/2/28	湘南西部	

(イ) 神奈川県障害保険福祉圏域事業調整会議

圏域の事業を円滑に実施するにあたり連絡調整の場として、また地域の課題を吸い上げ、県レベルの自立支援協議会に議題提案するための調整の場として開催されている。

表 11 障害保健福祉圏域事業調整会議

開催日	場 所	内 容
R5/6/21 R5/10/6	アミューあつぎ 希望の丘はだの	各圏域ナビからの事業実施状況報告 県障害福祉課および専門機関より情報提供

(ウ) 神奈川県高次脳機能障害相談支援体制連携調整委員会

- ・日時：令和6年2月9日（木）15:00～17:00
- ・場所 帆船日本丸（横浜市みなとみらい）

(エ) 政令指定都市との連携

県内での高次脳機能障害者への支援の流れに漏れないように、また地域情報や資源の開拓などを共有しながら相談のシステム化を図っていくために、平成20年度より県・横浜・川崎の核となる機関との高次脳機能障害支援機関連絡会議を年2回実施している。

表 12 高次脳機能障害支援機関連絡会議

開催日	開催場所	参加機関と職種
6/23（金）	オンライン会議	<ul style="list-style-type: none"> ・横浜市総合リハセンター（コデイナー、SW） ・川崎市北部リハセンター（SW、心理、Ns、行政） ・川崎市中部リハセンター（SW、心理、行政） ・川崎市南部リハセンター（SW、行政） ・れいんぼう川崎（SW）
12/15（金）	ユニコムプラザさがみはら	<ul style="list-style-type: none"> ・高次脳機能障害地域活動支援センター（SW） ・相模原市高齢・障害者福祉課障害福祉班 ・かわせみ会（相談員） ・神奈川県総合リハセンター（コデイナー） ・神奈川県障害福祉課

(オ) 相談支援事業所との連携

平塚市の委託相談支援事業所である「ほっとステーション平塚」で「成年後見制度」の研修会、高次脳機能障害家族相談会を開催した。家族8名、支援者2名の参加があった。

(カ) 家族会との連携

地域内研修の共催および協力では、ナナの会と連携し、県内の各地域で高次脳機能障害支援関連の講習会を開催している。令和5年度において、ナナの会が主催して、地域リハビリテーション支援センターが協力を行った講習会を3回開催した（R5/12/3 オンライン研修会、R6/1/13 情文ホールにて開催、参加者は73名、R6/1/28 鎌倉芸術館にて開催、参加者は35名）。

ウ 研修事業

(ア) 研修会の開催

高次脳機能障がいへの普及啓発を目的としたセミナーを年4回実施した。全て対面にて実施した。

表 13 高次脳機能障がいセミナーの受講人数等

No	研修名	開催日		定員	受講者数	開催場所	評価/4
1	高次脳機能障がいセミナー 小児編	R5/7/8	土	30	30	厚木商工会議所	3.8
2	高次脳機能障がいセミナー 理解編	R5/8/26	土	100	65	県総合医療会館	3.9
3	高次脳機能障がいセミナー 実務編	R5/12/9	土	40	46	プロミティあつぎ	3.8
4	高次脳機能障がいセミナー 就労支援編	R6/1/20	土	40	27	藤沢商工会議所	3.8
				210	168		3.8

(イ) ネットワーク育成事業：高次脳機能障害支援ネットワーク連絡会

県内の各機関が実践している支援や相談等に関する情報を交換・共有することで、各機関の連携強化やネットワーク化を図り、県内の高次脳機能障害支援技術の向上に寄与することを目的として県内事業所（16事業所）が参加し年2回開催した。

- ・第1回 令和5年7月14日（金）15時～17時 オンライン開催
- ・第2回 令和6年1月16日（木）15時～17時 オンライン開催

(ウ) 事例検討会

令和5年度も例年同様に6回の開催となった。

- ① 令和5年7月28日相模原市事例検討会 参加者19名
- ② 令和5年9月20日藤沢市事例検討会 参加者16名
- ③ 令和6年1月23日大和市事例検討会 参加者34名
- ④ 令和6年2月2日スペースナナ事例検討会（オンライン）
- ⑤ 令和6年2月16日相模原市事例検討会（オンライン） 参加者15名
- ⑥ 令和6年2月28日藤沢市事例検討会（オンライン） 参加者22名

エ 国との連携：

(ア) 全国高次脳機能障害相談支援コーディネーター会議

支援コーディネーターの知識、制度利用について等、職務の向上と支援施策の均てん化を図るため、平成21年度より支援コーディネーター会議が開催されている。

- ① 令和5年6月28日 オンライン
- ② 令和6年2月16日 オンライン

(イ) 関東甲信越ブロック・東京ブロック合同会議

東京、茨城、埼玉、千葉、神奈川、長野、栃木、群馬、新潟、山梨の10都県の支援拠点機関および各県の主管課等が参加した。各都県の事業実施状況等を情報交換するとともに地域支援ネットワークの構築に必要な協議を行った。

令和5年11月29日 開催方法：オンライン

5 厚木看護専門学校事業

昭和 43 年 4 月に厚木准看護婦学校として開校以来、令和 6 年 5 月で 56 年が経過した。「共に生きる社会」の発展に貢献する神奈川県総合リハビリテーション事業団の基本理念に基づき、神奈川県県央地域の保健・医療・福祉に貢献できる看護師の育成を使命とし、開校以来 4,491 人の卒業生を送り出している。この使命を果たすため、以下の理念に基づいた教育を目指している。

- 学生一人一人の持つ可能性を引き出し、専門職業人として信頼される高い倫理観、自律性を育てる
- 人間と健康に対する理解を深め、自ら考え、看護を探究できる看護の実践者を育成する
- 時代の先見性をもって柔軟に多職種と協働できる専門職業人を育成する

令和 5 年度は、看護学科（第 42 回生）79 人が入学した。同年度 3 月には、医療専門課程である看護学科（第 40 回生）82 人が卒業し、「専門士（医療専門課程）」の称号を付与した。また、同年度 2 月に実施された看護師国家試験に 78 人が合格した。

なお、令和 5 年度卒業生の就職及び進学状況は、県内医療機関への就職 74 人である。

令和 6 年度入学生の応募者状況は定員 80 人のところ 129 人、受験者状況は 119 人であった。受験倍率は 1.5 倍となっている。令和 6 年 4 月には、看護学科（第 43 回生）81 人が入学した。

(1) 在籍者の状況（令和 6 年 3 月 31 日現在）

（単位 人）

区 分		年 度 当 初 在 籍 者 数	年 度 内 の 移 動		年 度 末 在 籍 者 数
学科	学年（定員）		中途入学者数	中途退学者数	
看護学科	1 年（80）	< 0 > 79	0	5	74（0）
	2 年（80）	< 2 > 84	0	4	80（2）
	3 年（80）	< 3 > 85	0	2	83（0）
	計（240）	< 5 > 248	0	11	237（2）

注 年度当初在籍者数の< >書きは、留年者数で内書きとする。

注 年度末在籍者数の（ ）書きは、年度末退学者数で内書きとする。

(2) 卒業生の就職等の状況 (単位 人)

区分	卒業 者数	就職者数			進学 者数	その他
		総数	県内	うち事業団		
			県外	-		
看護学科	82	74	74	24	4	4
			0	-		

(3) 応募者の状況

看護学科 (3年課程・全日制) [募集定員80名]

(単位 人)

区分	応募 者数	受験 者数	合格 者数	入学 者数	応募 倍率	受験 倍率	合格率 (%)	入学率 (%)	卒業 者数	国家試験 合格者数	国家試験 合格率 (%)
43回生 (R6年度入学)	129	119	90	81	1.6	1.5	75.6%	90.0%	-	-	-
42回生 (R5年度入学)	154	149	86	79	1.9	1.9	57.7%	91.9%	-	-	-
41回生 (R4年度入学)	236	232	95	85	3.0	2.9	40.9%	89.5%	-	-	-
40回生 (R3年度入学)	208	194	87	86	2.6	2.4	44.8%	98.9%	82	78	95.1%

※応募倍率 = 応募者数 ÷ 募集定員

※受験倍率 = 受験者数 ÷ 募集定員

6 地域の保健・医療・福祉への支援事業

本事業は、センターの持つリハビリテーションの専門機能を地域の関係機関、関係施設等に提供し、センターと各関係機関及び各施設等が相互に連携を図りながら、地域の保健・医療・福祉の向上を目指している。令和5年度は、地域への派遣延人数が24人で、研修事業等への派遣延人数が177人、実習等の受入延人数は2,586人であった。

区 分	事業分類	事業内容	実 績
I 地域保健・医療・福祉事業への支援	1 医学的判定・医学的指導への支援	医学的判定支援	厚木市 他3件 延11人
	2 医療・訓練事業への支援	医療・訓練協力	かながわ共同会 他7件 延13人
II 研修事業等	1 研修事業への協力（外部機関の専門職員研修会に講師派遣）	(1) 医療関係職員研修	公益社団法人神奈川県看護協会 他25件 延48人
		(2) 福祉関係職員研修	地域リハビリテーション支援センター 他1件 延2人
		(3) 教育関係職員研修	神奈川県特別支援学校進路指導連絡協議会 他19件 延44人
		(4) 各種相談員・ホームヘルパー・ボランティア等研修	NPO法人 脳外傷友の会ナナ 他10件 延14人
		(5) 障害者・介護者(家族)研修	日本高次脳機能障害友の会 他8件 延11人
		(6) 一般住民	横須賀点字図書館 他2件 延10人
		(7) その他	社会福祉法人神奈川県社会福祉士協議会 他15件 延17人

区 分	事業分類	事業内容	実 績
II 研修事業等	2 専門職員養成事業等への支援	(1) 学生臨床実習受入	(福祉部門) 町田保育専門学校 他 25 校 延 150 人 (神奈川リハ病院) 積善会看護専門学校 他 27 校 延 2,435 人
		(2) 各種人材養成研修派遣	神奈川県 他 3 件 延 26 人
		(3) 非常勤講師派遣	神奈川県立保健福祉大学 他 3 件 延 5 人
		(4) 医療関係者実習受け入れ	公益社団法人日本看護協会 延 1 人
III 障害者福祉行事等への支援	1 障害者スポーツ大会等への支援	身障者スポーツ大会への支援	神奈川県障がい者スポーツ協会 他 9 件 延 52 人
IV 各種団体運営等への支援	1 各種団体運営等への支援	(1) 国、県、市町村等の公的機関への支援	厚木市 他 12 件 延 37 人
		(2) 民間団体等への支援	一般社団法人神奈川県介護支援専門員協会 他 7 件 延 41 人
V 調査研究事業等への支援	1 調査研究事業等への支援	調査研究事業等への支援	国立障害者リハビリテーションセンター 他 1 件 延 3 人
	2 各種委員会への支援	各種委員会への支援	厚木市社会福祉協議会 他 17 件 延 39 人

7 職員確保対策事業

令和5年度の職員確保対策については、所属、職種ごとに補充対象を検討し、求人活動を行った。採用者68人の職種別内訳では、看護職員が最も多く32人（47.0％）となっている。

医師の確保については、大学医局との連携強化を模索するとともに、採用が困難な診療科医師を民間の紹介業者を活用し確保を行った。また、看護職員の確保については、年間を通して適正な医療サービスの提供ができるよう、退職者の補充に加え出産休暇、育児休業等で勤務に就くことができない職員数を加味し、採用を行った。

今後も採用が困難な医師等の安定的な確保に力を注いでいく。

(1) 職員充足状況

(単位 人)

区分	職種別	総数	職 種 別 内 訳						
			医 師	看護職員	理学療法士	作業療法士	指導員	その他の職員	
定 員		647	44	221	51	38	145	148	
現 正 規 員	令和4年度末現在人員	594	35	234	54	33	129	109	
	令和5年3月31日退職	(50)	(5)	(19)	(4)	(2)	(16)	(4)	
	令和5年度採用	68	7	32	5	6	16	2	
	令和5年度退職	28	4	16	1	3	2	2	
	職種変更	0	0	1	0	0	0	▲ 1	
	令和5年度末現在人員	584	33	232	54	34	127	104	
	令和6年3月31日退職	(63)	(7)	(25)	(4)	(5)	(15)	(7)	
	臨時	令和5年度末現在人員	83	1	1	6	3	20	52
	計	667	34	233	60	37	147	156	
過 不 足 数		20	▲ 10	12	9	▲ 1	2	8	
充 足 率 (%)		103.1	77.3	105.4	117.6	97.4	101.4	105.4	

注 令和6年3月31日退職欄の（ ）書きは、令和5年度末現在人員の内書きとする。

(2) 学資金等の貸付事業の状況

区分	学資金貸付 (厚木看護専門学校)		学資金貸付 (外部養成校)		計	
	人員	金額	人員	金額	人員	金額
看護 師	46 人	35,640 千円	5 人	3,000 千円	51 人	38,640 千円

注 看護師に対する学資金等は厚木看護専門学校生は月額70千円、外部養成校学生は月額50千円の貸し付けである。

注 厚木看護専門学校生の貸し付け金額は前年度通り貸し付け分を含む。

(3) こども園保育状況

(単位 人)

区 分	3歳未満	3歳以上	合 計
R4年度末在園児数	9 人	2 人	11 人
R5年3月31日 卒園・退園児数	▲ 4 人	▲ 2 人	▲ 6 人
R5年4月1日 クラス編成異動児数	4 人	1 人	5 人
R5年度入園児数	12 人	0 人	12 人
R5年度退園児数	▲ 1 人	0 人	▲ 1 人
年度末在園児数	15 人	1 人	16 人

8 職員福利厚生事業

令和5年度の状況は、次のとおりである。

(1) 職員宿舎入居状況

(令和6年3月31日現在)

区分	宿舎名	内容	戸または室数	入居数	入居率 (%)
単身者用宿舎	レオパレス等	ワンルーム	31	30	96.8
世帯者用宿舎	七沢アパート	3DK	48	18	37.5
合		計	79	48	60.8

(2) 健康診断実施状況

種 別	実 施 月	対 象 者 数	受診者数	受診率 (%)	要精検者
一般定期健康診断					
定期健康診断	第1回 7月	727	718	98.8	88
特定業務従事者健康診断	第2回 1月	578	550	95.2	96
雇用時健康診断	雇用時	68	68	100.0	9
特別定期健康診断					
有機溶剤等取扱者検診	第1回 7月	4	4	100.0	0
	第2回 1月	4	4	100.0	0
電離放射線業務従事者検診	第1回 7月	20	20	100.0	0
	第2回 1月	20	20	100.0	0
被曝線量測定	年12回		300	-	
臨時健康診断					
B型肝炎予防検診 (抗原、抗体検査)	7月	対象全職種 70	70	100.0	-
	雇用時	中途採用者 0	0	-	-
B型肝炎予防ワクチン接種	第1回 8月	(希望者) 46	46	100.0	-
	第2回 9月	44	44	100.0	-
	第3回 1月	44	44	100.0	-
インフルエンザ予防ワクチン接種	11月	(希望者)	619	-	-
婦人科系検診 (乳・子宮がん検診)	9月、10月	(希望者)	182	-	-
腹部超音波検診	1月	(希望者)	62	-	-
免疫4種抗体検査	7月	対象全職種 66	66	100.0	-
	雇用時	中途採用者 0	0	-	-
人間ドック					
事業団職員	10月～12月	(希望者)	71	-	-
一般衛生管理					
検 便	栄養士年24回		147	-	-

(3) 貸付事業の状況

区 分	人 員	貸 付 額	1 人 平 均
一 般 貸 付	2 人	2,500 千円	1,250 千円
特 別 貸 付	1 人	6,520 千円	6,520
計	3	9,020	3,006

9 経営計画に基づく取組状況

平成 28 年度からリハセンターの第二期指定管理期間が始まり、当事業団は指定管理者として引き続き選定された。これを契機に、当事業団は、平成 28 年 3 月にこれからの 10 年に向けリハセンターの役割・機能発揮と安定的な事業継続が図れるよう経営計画を策定した。

(1) 福祉施設の取組状況

令和 5 年度は、5 月に新型コロナウイルス感染症が 5 類感染症に移行したが、感染予防策もすぐに解除というわけではなく入所施設としては慎重な対応をとり、制限を徐々に緩和した。

昨今、介護、福祉業界の人材不足は深刻な状況であり、当事業団も例外ではなく恒常的な人員不足にある中で、今年度も職員が新興感染症に罹患し休暇を余儀なくされると、その補填は管理職が行う状況は続いた。しかし、感染対策の効果もあり、職員、利用者とも感染は発生したものの断片的なもので収束する結果となった。

令和 5 年度は 5 月以降に、学園、自立支援ホームの施設で、短期入所及び通所利用の受け入れを再開したところ、特に知的障害分野で如実に結果があらわれ、計画数には至らなかったものの、短期入所においては学園児童では 119 名の利用、学園成人では 156 名の利用があり、地域生活の支援貢献につながった。

短期入所以外は、各施設とも全体的に実績においては昨年度と比較してさほど大きな変化はなかったが、自立支援ホームの肢体不自由部門と視覚障害者部門の一体化も 2 年目を終え相互理解が深まり支援も充実した。さらに、当事者目線の障がい福祉の実現に向けた神奈川県での取り組みにおいて、強度行動障害者を対象とした意思決定支援を全県に広げる先駆的施設の一つとして、県の意思決定支援アドバイザー等を受け入れる「意思決定支援実践研修事業」を実施するなど、積極的に県の事業に協力を行った。

一方で、今年度後半に不適切な支援が 3 件発生し、いずれも不適切な支援として虐待通報を行った結果、2 件は虐待の認定を受けることとなった。連続して生じたことは猛省すべきことであり、今後、「虐待防止改善計画」をたて、再発防止に努めていく。

今年度はコロナ渦の感染症対策を緩和しながら、地域支援の再開、身体拘束ゼロに向けた取り組み、意思決定支援の充実を目指してきた。その中での不適切支援の発生においては、支援の質を問われる結果となり、次年度早々に改善計画を打ち立て職員全員が自分のこととして自覚を促す教育と、支える体制を強化して、人権を尊重する当事者目線の支援を実践していく。

(2) 病院の取組状況

令和5年度は5月に新型コロナウイルス感染症が5類に移行し、コロナ禍が一旦の終息を見せた。当院は昨年度と同様ワクチン接種を実施していたが件数は2,800回ほどと昨年度に比べ半数程度となり徐々に感染対策に重きを置いた制限的行動から、専門性を維持するための研修会参加や学会発表、当院の存在をアピールするための情報発信などの対外的積極的行動にシフトした。

当院の持つ医療資源を活用し、地域医療に貢献するための放射線検査機器外来予約システムの稼働、地域連携室を主体とした周辺のクリニックに対する当院の診療内容の周知と知名度の向上を狙いとした広報活動などにより入院患者数は昨年度を上回る数字となった。また、県の健康医療局とともに活動している筋電義手の取り組みでは「筋電義手バンク」への寄付金が昨年度と比べ倍ほどの金額となり、国土交通省が主管し独立行政法人自動車事故対策機構（ナ斯巴）が行う「重度脊髄損傷者受入環境整備モデル事業」では関東で最初の受け入れ病院として選定されるなどリハビリテーションを扱う高度専門的な病院として先進先駆的な役割を果たすこととなった。

病院機能を維持するために必要となる人員の確保では療法士の採用と医師の確保に注力した。療法士については定数以上の人員を確保したが給与等待遇面に起因した退職者も多く、大幅な増員とはならなかった。それでも訓練提供単位数は昨年度を上回り病院収入の底上げに貢献した。医師採用においては常勤の麻酔科医を採用したが定着に至らず、非常勤医師により体制を整えた。手術件数は伸び悩んだが昨年度と同等の件数となっている。年明けには常勤の歯科医師が採用され、取得できる加算が増えるうえ、周術期の患者に対する口腔ケアにより術後の早期回復が図れるほか、翌年度に控える診療報酬改定において特に回復期リハ病棟Ⅰの届出について重要な役割を果たすことになる。

今年度は、ポストコロナとなり当院のおかれた状況の分析や病院の周知活動、高度リハビリテーション医療の提供を維持するために必要な人員の確保など今後、増加する患者を見込んだ体制づくりの期間となったが、利用率を維持し、かつ単価が上昇したことにより病院収入は押し上げられた。病院の収入は昨年度比で1億3千万円程度の増額となった。

■令和5年度事業計画の数値目標と実績

区分		令和5年度 目標①	令和5年度 実績②	差異 ②-①	令和4年度 実績③	差異 ②-③	
七沢学園 児童	家庭復帰率	81.0%	71.4%	▲ 9.6%	37.5%	33.9%	
	強度行動障害者 (1日当たり受け入れ人数)	2.0人	1.0人	▲ 1.0人	1.0人	0.0人	
	集中療育 (年間実利用者数)	8.5人	1.0人	▲ 7.5人	3.0人	▲ 2.0人	
	1日平均利用者数	29.4人	25.8人	▲ 3.6人	26.0人	▲ 0.2人	
	利用率	98.0%	85.9%	▲ 12.1%	86.7%	▲ 0.8%	
七沢学園 成人	家庭復帰率	61.0%	100.0%	39.0%	80.0%	20.0%	
	医療重度障害者 (1日当たり受け入れ人数)	3.0人	5.0人	2.0人	5.0人	0.0人	
	強度行動障害者 (1日当たり受け入れ人数)	6.0人	6.0人	0.0人	6.0人	0.0人	
	1日平均利用者数	27.9人	24.4人	▲ 3.5人	21.8人	2.6人	
	利用率	93.1%	81.5%	▲ 11.6%	72.5%	9.0%	
七沢学園	満足度	3.1点/4点	3.4点/4点	0.3点	3.4点/4点	0.0点	
七沢療育園	超・準超重症児 (1日当たり受け入れ人数)	10.0人	11.3人	1.3人	12.5人	▲ 1.2人	
	短期入所 (1日当たり受け入れ人数)	1.9人	3.4人	1.5人	2.5人	0.9人	
	満足度	3.7点/4点	3.8点/4点	0.1点	3.9点/4点	▲ 0.1点	
	1日平均利用者数	37.8人	37.3人	▲ 0.5人	35.9人	1.4人	
	利用率	97.0%	93.2%	▲ 3.8%	92.0%	1.2%	
七沢 自立支援 ホーム	家庭復帰率	91.0%	90.0%	▲ 1.0%	90.3%	▲ 0.3%	
	満足度	3.0点/4点	3.5点/4点	0.5点	3.5点/4点	0.0点	
	1日平均利用者数	47.0人	32.3人	▲ 14.7人	34.0人	▲ 1.7人	
	利用率	94.1%	64.7%	▲ 29.4%	68.1%	▲ 3.4%	
神奈川 リハビリ テーション 病院	家庭復帰率	81.0%	87.7%	6.7%	87.9%	▲ 0.2%	
	年間手術件数	400件	383件	▲ 17件	387件	▲ 4件	
	紹介件数	2,300件	2,015件	▲ 285件	2,453件	▲ 438件	
	逆紹介件数	1,300件	2,014件	714件	1,652件	362件	
	入院患者満足度	3.4点	4.4点	1.0点	3.6点	0.8点	
	外来患者満足度		4.2点	0.8点	3.7点	0.5点	
	入院患者利用率	90.0%	82.7%	▲ 7.3%	79.5%	3.2%	
	一日平均入院患者数	252.0人	231.6人	▲ 20.4人	222.6人	9.0人	
	外来1日平均利用数	300.0人	203.5人	▲ 96.5人	208.3人	▲ 4.8人	
	後発医薬品品目採用率	45.0%	39.1%	▲ 5.9%	36.5%	2.6%	
	入院申込みの承認率	90.0%	93.6%	3.6%	—	—	
	入院申込みから決定連絡までの日数(7.0日	8.2日	1.2日	—	—	
	常勤医師の 採用	麻酔科医師	1人	1人	0人	—	—
		歯科医師	1人	1人	0人	—	—
1患者当りの訓 練実施件数 (単位)	回復期病棟	6.0単位	4.5単位	▲ 1.5単位	—	—	
	一般病棟	4.0単位	2.8単位	▲ 1.2単位	—	—	
厚木看護 専門学校	国家試験合格率	100.0%	95.1%	▲ 4.9%	97.7%	▲ 2.6%	
	県内就職率	100.0%	100.0%	0.0%	100.0%	0.0%	
	事業団への就職人数	25人	24人	▲ 1人	23人	1人	

事業報告の附属明細書

令和5年度事業報告の内容を補足する重要な事項がないため、事業報告の附属明細書は作成していない。

社会福祉法人

神奈川県総合リハビリテーション事業団

資 金 収 支 計 算 書

令 和 5 年 度

社会福祉法人神奈川県総合リハビリテーション事業団

目 次

資金収支計算書

I 法人全体

1 法人単位資金収支計算書	2
2 資金収支内訳表	3
3 社会福祉事業区分 資金収支内訳表	4
4 公益事業区分 資金収支内訳表	6

II 社会福祉事業区分 資金収支計算書

1 事務局拠点区分	10
2 七沢学園（児童）拠点区分	12
3 七沢学園（成人）拠点区分	13
4 七沢療育園拠点区分	14
5 七沢自立支援ホーム拠点区分	16

III 公益事業区分 資金収支計算書

1 神奈川リハビリテーション病院拠点区分	18
2 地域リハビリテーション支援センター拠点区分	20
3 厚木看護専門学校拠点区分	21

【法人全体】

法人単位資金収支計算書

第一号第一様式

自 令和 5 年 4 月 1 日 至 令和 6 年 3 月 31 日

(単位：円)

勘定科目		予 算 (A)	決 算 (B)	差異 (A) - (B)	備 考
事業活動による収支	収入				
	児童福祉事業収入	5,748,000	5,735,014	12,986	
	保育事業収入	54,830,000	55,265,540	△ 435,540	
	障害福祉サービス等事業収入	1,257,495,000	1,262,517,598	△ 5,022,598	
	医療事業収入	5,411,583,000	5,409,751,906	1,831,094	
	管理事業収入	554,852,000	550,912,361	3,939,639	
	学校運営事業収入	254,690,000	254,529,000	161,000	
	その他の事業収入	5,428,000	7,497,839	△ 2,069,839	
	経常経費寄附金収入	2,414,000	3,924,235	△ 1,510,235	
	受取利息配当金収入	590,000	740,193	△ 150,193	
	その他の収入	20,801,000	23,780,963	△ 2,979,963	
	事業活動収入計 (1)	7,568,431,000	7,574,654,649	△ 6,223,649	
	支出				
人件費支出	5,106,871,000	5,181,215,814	△ 74,344,814		
事業費支出	1,437,230,000	1,397,279,779	39,950,221		
事務費支出	1,169,694,000	1,153,474,727	16,219,273		
支払利息支出	1,304,000	1,512,706	△ 208,706		
その他の支出	1,000	253,000	△ 252,000		
事業活動支出計 (2)	7,715,100,000	7,733,736,026	△ 18,636,026		
事業活動資金収支差額 (3) = (1) - (2)	△ 146,669,000	△ 159,081,377	12,412,377		
施による 整備等に	収入				
	施設整備等補助金収入	4,950,000	4,950,000	0	
	その他の施設整備等による収入	0	0	0	
	施設整備等収入計 (4)	4,950,000	4,950,000	0	
	支出				
固定資産取得支出	25,002,000	22,668,360	2,333,640		
ファイナンス・リース債務の返済支出	39,997,000	39,785,870	211,130		
施設整備等支出計 (5)	64,999,000	62,454,230	2,544,770		
施設整備等資金収支差額 (6) = (4) - (5)	△ 60,049,000	△ 57,504,230	△ 2,544,770		
その他の活動による収支	収入				
	長期貸付金回収収入	15,962,000	15,862,917	99,083	
	積立資産取崩収入	479,613,000	510,082,008	△ 30,469,008	
	その他の活動による収入	116,099,000	117,290,550	△ 1,191,550	
	その他の活動収入計 (7)	611,674,000	643,235,475	△ 31,561,475	
	支出				
	長期貸付金支出	54,620,000	54,374,000	246,000	
	積立資産支出	236,132,000	257,684,327	△ 21,552,327	
	その他の活動による支出	114,204,000	114,590,485	△ 386,485	
その他の活動支出計 (8)	404,956,000	426,648,812	△ 21,692,812		
その他の活動資金収支差額 (9) = (7) - (8)	206,718,000	216,586,663	△ 9,868,663		
予備費支出 (10)	0	0	0		
当期資金収支差額合計 (11) = (3) + (6) + (9) - (10)	0	1,056	△ 1,056		
前期末支払資金残高 (12)	515,451,000	514,892,378	558,622		
当期末支払資金残高 (11) + (12)	515,451,000	514,893,434	557,566		

資金収支内訳表

自 令和 5 年 4 月 1 日 至 令和 6 年 3 月 31 日

第一号第二様式

(単位：円)

勘定科目		社会福祉事業	公益事業	合計	内部取引消去	法人合計	
事業活動による収支	収入	児童福祉事業収入	5,735,014	0	5,735,014	0	5,735,014
		保育事業収入	55,265,540	0	55,265,540	0	55,265,540
		障害福祉サービス等事業収入	1,262,517,598	0	1,262,517,598	0	1,262,517,598
		医療事業収入	305,309,425	5,104,442,481	5,409,751,906	0	5,409,751,906
		管理事業収入	537,956,518	12,955,843	550,912,361	0	550,912,361
		学校運営事業収入	0	254,529,000	254,529,000	0	254,529,000
		その他の事業収入	1,081,264	6,416,575	7,497,839	0	7,497,839
		経常経費寄附金収入	999,340	2,924,895	3,924,235	0	3,924,235
		受取利息配当金収入	739,638	555	740,193	0	740,193
		その他の収入	6,120,456	17,660,507	23,780,963	0	23,780,963
	事業活動収入計 (1)	2,175,724,793	5,398,929,856	7,574,654,649	0	7,574,654,649	
	支出	人件費支出	1,664,859,732	3,516,356,082	5,181,215,814	0	5,181,215,814
		事業費支出	209,926,588	1,187,353,191	1,397,279,779	0	1,397,279,779
		事務費支出	440,972,744	712,501,983	1,153,474,727	0	1,153,474,727
支払利息支出		1,161,349	351,357	1,512,706	0	1,512,706	
その他の支出		10,000	243,000	253,000	0	253,000	
事業活動支出計 (2)	2,316,930,413	5,416,805,613	7,733,736,026	0	7,733,736,026		
事業活動資金収支差額 (3) = (1) - (2)	△ 141,205,620	△ 17,875,757	△ 159,081,377	0	△ 159,081,377		
施による整備等に	収入	施設整備等補助金収入	4,950,000	0	4,950,000	0	4,950,000
		施設整備等収入計 (4)	4,950,000	0	4,950,000	0	4,950,000
	支出	固定資産取得支出	7,557,110	15,111,250	22,668,360	0	22,668,360
		ファイナンス・リース債務の返済支出	20,343,923	19,441,947	39,785,870	0	39,785,870
施設整備等支出計 (5)	27,901,033	34,553,197	62,454,230	0	62,454,230		
施設整備等資金収支差額 (6) = (4) - (5)	△ 22,951,033	△ 34,553,197	△ 57,504,230	0	△ 57,504,230		
その他の活動による収支	収入	長期貸付金回収収入	15,862,917	0	15,862,917	0	15,862,917
		積立資産取崩収入	484,746,771	25,335,237	510,082,008	0	510,082,008
		事業区分間繰入金収入	13,583,058	97,129,159	110,712,217	△ 110,712,217	0
		その他の活動による収入	117,290,550	0	117,290,550	0	117,290,550
		その他の活動収入計 (7)	631,483,296	122,464,396	753,947,692	△ 110,712,217	643,235,475
	支出	長期貸付金支出	54,374,000	0	54,374,000	0	54,374,000
		積立資産支出	201,231,943	56,452,384	257,684,327	0	257,684,327
		事業区分間繰入金支出	97,129,159	13,583,058	110,712,217	△ 110,712,217	0
		その他の活動による支出	114,590,485	0	114,590,485	0	114,590,485
		その他の活動支出計 (8)	467,325,587	70,035,442	537,361,029	△ 110,712,217	426,648,812
その他の活動資金収支差額 (9) = (7) - (8)	164,157,709	52,428,954	216,586,663	0	216,586,663		
予備費支出 (10)	0	0	0	0	0		
当期資金収支差額合計 (11) = (3) + (6) + (9) - (10)	1,056	0	1,056	0	1,056		
前期末支払資金残高 (12)	411,340,381	103,551,997	514,892,378	0	514,892,378		
当期末支払資金残高 (11) + (12)	411,341,437	103,551,997	514,893,434	0	514,893,434		

社会福祉事業区分 資金収支内訳表

第一号第三様式

自 令和 5 年 4 月 1 日 至 令和 6 年 3 月 31 日

(単位：円)

勘定科目		事務局	七沢学園(児童)	七沢学園(成人)	七沢療育園	七沢自立支援ホーム	
事業活動による収支	収入	児童福祉事業収入	0	5,723,546	0	11,468	0
		保育事業収入	55,265,540	0	0	0	0
		障害福祉サービス等事業収入	0	335,881,405	337,179,165	129,182,212	460,274,816
		医療事業収入	0	0	0	305,309,425	0
		管理事業収入	529,586,048	2,206,170	1,730,330	1,427,522	3,006,448
		その他の事業収入	1,081,264	0	0	0	0
	支出	経常経費寄附金収入	0	0	0	999,340	0
		受取利息配当金収入	739,635	1	0	0	2
		その他の収入	2,673,581	928,522	650,851	959,874	907,628
		事業活動収入計 (1)	589,346,068	344,739,644	339,560,346	437,889,841	464,188,894
		人件費支出	585,377,407	215,831,838	252,696,896	299,790,286	311,163,305
		事業費支出	1,909,099	35,185,864	30,852,167	71,120,450	70,859,008
	事業活動資金収支差額 (3) = (1) - (2)	事務費支出	220,620,808	55,851,640	48,532,589	35,682,399	80,285,308
支払利息支出		765,173	371,461	0	24,715	0	
その他の支出		10,000	0	0	0	0	
事業活動支出計 (2)		808,682,487	307,240,803	332,081,652	406,617,850	462,307,621	
事業活動資金収支差額 (3) = (1) - (2)		△ 219,336,419	37,498,841	7,478,694	31,271,991	1,881,273	
施による整備等に	収入	施設整備等補助金収入	0	0	0	4,950,000	0
		施設整備等収入計 (4)	0	0	0	4,950,000	0
	支出	固定資産取得支出	913,440	225,720	222,200	5,796,450	399,300
		ファイナンス・リース債務の返済支出	7,823,899	8,568,899	0	3,951,125	0
		施設整備等支出計 (5)	8,737,339	8,794,619	222,200	9,747,575	399,300
施設整備等資金収支差額 (6) = (4) - (5)	△ 8,737,339	△ 8,794,619	△ 222,200	△ 4,797,575	△ 399,300		
その他の活動による収支	収入	長期貸付金回収収入	15,862,917	0	0	0	0
		積立資産取崩収入	484,746,771	0	0	0	0
		事業区分間繰入金収入	13,583,058	0	0	0	0
		拠点区分間繰入金収入	289,994,486	0	84,291,987	115,236,646	23,848,683
		その他の活動による収入	0	0	0	117,290,550	0
	その他の活動収入計 (7)	804,187,232	0	84,291,987	232,527,196	23,848,683	
	支出	長期貸付金支出	54,374,000	0	0	0	0
		積立資産支出	201,231,943	0	0	0	0
		事業区分間繰入金費用	97,129,159	0	0	0	0
		拠点区分間繰入金費用	223,377,316	28,704,222	91,548,481	144,411,127	25,330,656
その他の活動による支出		0	0	0	114,590,485	0	
その他の活動支出計 (8)	576,112,418	28,704,222	91,548,481	259,001,612	25,330,656		
その他の活動資金収支差額 (9) = (7) - (8)	228,074,814	△ 28,704,222	△ 7,256,494	△ 26,474,416	△ 1,481,973		
予備費支出 (10)	0	0	0	0	0		
当期資金収支差額合計 (11) = (3) + (6) + (9) - (10)	1,056	0	0	0	0		
前期末支払資金残高 (12)	173,752,511	21,755,476	31,230,800	98,869,388	85,732,206		
当期末支払資金残高 (11) + (12)	173,753,567	21,755,476	31,230,800	98,869,388	85,732,206		

社会福祉事業区分 資金収支内訳表

自 令和 5 年 4 月 1 日 至 令和 6 年 3 月 31 日
(単位：円)

第一号第三様式

勘定科目		合計	内部取引消去	事業区分合計
事業活動による収支	収入			
	児童福祉事業収入	5,735,014	0	5,735,014
	保育事業収入	55,265,540	0	55,265,540
	障害福祉サービス等事業収入	1,262,517,598	0	1,262,517,598
	医療事業収入	305,309,425	0	305,309,425
	管理事業収入	537,956,518	0	537,956,518
	その他の事業収入	1,081,264	0	1,081,264
	経常経費寄附金収入	999,340	0	999,340
	受取利息配当金収入	739,638	0	739,638
	その他の収入	6,120,456	0	6,120,456
	事業活動収入計 (1)	2,175,724,793	0	2,175,724,793
	支出			
	人件費支出	1,664,859,732	0	1,664,859,732
	事業費支出	209,926,588	0	209,926,588
事務費支出	440,972,744	0	440,972,744	
支払利息支出	1,161,349	0	1,161,349	
その他の支出	10,000	0	10,000	
事業活動支出計 (2)	2,316,930,413	0	2,316,930,413	
事業活動資金収支差額 (3) = (1) - (2)	△ 141,205,620	0	△ 141,205,620	
施による整備収支等に	収入			
	施設整備等補助金収入	4,950,000	0	4,950,000
	施設整備等収入計 (4)	4,950,000	0	4,950,000
	支出			
	固定資産取得支出	7,557,110	0	7,557,110
ファイナンス・リース債務の返済支出	20,343,923	0	20,343,923	
施設整備等支出計 (5)	27,901,033	0	27,901,033	
施設整備等資金収支差額 (6) = (4) - (5)	△ 22,951,033	0	△ 22,951,033	
その他の活動による収支	収入			
	長期貸付金回収収入	15,862,917	0	15,862,917
	積立資産取崩収入	484,746,771	0	484,746,771
	事業区分間繰入金収入	13,583,058	0	13,583,058
	拠点区分間繰入金収入	513,371,802	△ 513,371,802	0
	その他の活動による収入	117,290,550	0	117,290,550
	その他の活動収入計 (7)	1,144,855,098	△ 513,371,802	631,483,296
	支出			
	長期貸付金支出	54,374,000	0	54,374,000
	積立資産支出	201,231,943	0	201,231,943
事業区分間繰入金費用	97,129,159	0	97,129,159	
拠点区分間繰入金費用	513,371,802	△ 513,371,802	0	
その他の活動による支出	114,590,485	0	114,590,485	
その他の活動支出計 (8)	980,697,389	△ 513,371,802	467,325,587	
その他の活動資金収支差額 (9) = (7) - (8)	164,157,709	0	164,157,709	
予備費支出 (10)	0	0	0	
当期資金収支差額合計 (11) = (3) + (6) + (9) - (10)	1,056	0	1,056	
前期末支払資金残高 (12)	411,340,381	0	411,340,381	
当期末支払資金残高 (11) + (12)	411,341,437	0	411,341,437	

公益事業区分 資金収支内訳表

第一号第三様式

自 令和 5 年 4 月 1 日 至 令和 6 年 3 月 31 日
(単位：円)

勘定科目		神奈川 リハビリテーション病院	地域リハビリテーション 支援センター	厚木看護専門学校	
事業活動による収支	収入	医療事業収入	5,042,630,481	61,812,000	0
		管理事業収入	12,934,214	21,629	0
		学校運営事業収入	0	0	254,529,000
		その他の事業収入	6,416,575	0	0
		経常経費寄附金収入	2,924,895	0	0
	支出	受取利息配当金収入	546	0	9
		その他の収入	15,475,448	1,701,579	483,480
		事業活動収入計 (1)	5,080,382,159	63,535,208	255,012,489
		人件費支出	3,266,844,616	55,873,362	193,638,104
		事業費支出	1,166,410,870	2,793,214	18,149,107
事業活動資金収支差額 (3) = (1) - (2)	事務費支出	673,384,438	6,373,794	32,743,751	
	支払利息支出	236,002	0	115,355	
	その他の支出	243,000	0	0	
	事業活動支出計 (2)	5,107,118,926	65,040,370	244,646,317	
	事業活動資金収支差額 (3) = (1) - (2)	△ 26,736,767	△ 1,505,162	10,366,172	
施よる整備等に	収入	施設整備等収入計 (4)	0	0	0
		固定資産取得支出	9,851,710	0	5,259,540
	支出	ファイナンス・リース債務の返済支出	15,234,302	0	4,207,645
		施設整備等支出計 (5)	25,086,012	0	9,467,185
施設整備等資金収支差額 (6) = (4) - (5)	△ 25,086,012	0	△ 9,467,185		
その他の活動	収入	積立資産取崩収入	25,335,237	0	0
		事業区分間繰入金収入	85,642,698	1,506,448	9,980,013
		その他の活動収入計 (7)	110,977,935	1,506,448	9,980,013
	支出	積立資産支出	56,452,384	0	0
		事業区分間繰入金費用	2,702,772	1,286	10,879,000
		その他の活動支出計 (8)	59,155,156	1,286	10,879,000
その他の活動資金収支差額 (9) = (7) - (8)	51,822,779	1,505,162	△ 898,987		
予備費支出 (10)	0	0	0		
当期資金収支差額合計 (11) = (3) + (6) + (9) - (10)	0	0	0		
前期末支払資金残高 (12)	103,785,043	9,196,744	△ 9,429,790		
当期末支払資金残高 (11) + (12)	103,785,043	9,196,744	△ 9,429,790		

公益事業区分 資金収支内訳表

第一号第三様式

自 令和 5 年 4 月 1 日 至 令和 6 年 3 月 31 日
(単位：円)

勘定科目		合計	内部取引消去	事業区分合計	
事業活動による収支	収入	医療事業収入	5,104,442,481	0	5,104,442,481
		管理事業収入	12,955,843	0	12,955,843
		学校運営事業収入	254,529,000	0	254,529,000
		その他の事業収入	6,416,575	0	6,416,575
		経常経費寄附金収入	2,924,895	0	2,924,895
		受取利息配当金収入	555	0	555
		その他の収入	17,660,507	0	17,660,507
		事業活動収入計 (1)	5,398,929,856	0	5,398,929,856
	支出	人件費支出	3,516,356,082	0	3,516,356,082
		事業費支出	1,187,353,191	0	1,187,353,191
		事務費支出	712,501,983	0	712,501,983
		支払利息支出	351,357	0	351,357
		その他の支出	243,000	0	243,000
		事業活動支出計 (2)	5,416,805,613	0	5,416,805,613
	事業活動資金収支差額 (3) = (1) - (2)	△ 17,875,757	0	△ 17,875,757	
施設の整備等に	収入	施設整備等収入計 (4)	0	0	0
		固定資産取得支出	15,111,250	0	15,111,250
	支出	ファイナンス・リース債務の返済支出	19,441,947	0	19,441,947
		施設整備等支出計 (5)	34,553,197	0	34,553,197
	施設整備等資金収支差額 (6) = (4) - (5)	△ 34,553,197	0	△ 34,553,197	
その他の活動	収入	積立資産取崩収入	25,335,237	0	25,335,237
		事業区分間繰入金収入	97,129,159	0	97,129,159
		その他の活動収入計 (7)	122,464,396	0	122,464,396
	支出	積立資産支出	56,452,384	0	56,452,384
		事業区分間繰入金費用	13,583,058	0	13,583,058
		その他の活動支出計 (8)	70,035,442	0	70,035,442
	その他の活動資金収支差額 (9) = (7) - (8)	52,428,954	0	52,428,954	
	予備費支出 (10)	0	0	0	
	当期資金収支差額合計 (11) = (3) + (6) + (9) - (10)	0	0	0	
	前期末支払資金残高 (12)	103,551,997	0	103,551,997	
	当期末支払資金残高 (11) + (12)	103,551,997	0	103,551,997	

【社会福祉事業区分】

事務局拠点区分 資金収支計算書

第一号第四様式

自 令和 5 年 4 月 1 日 至 令和 6 年 3 月 31 日

(単位：円)

勘定科目		予 算 (A)	決 算 (B)	差 異 (A) - (B)	備 考
事業活動による収支	収入				
	保育事業収入	54,830,000	55,265,540	△ 435,540	
	その他の事業収入	54,830,000	55,265,540	△ 435,540	
	補助金事業収入	526,000	892,000	△ 366,000	
	その他の事業収入	5,300,000	5,369,540	△ 69,540	
	指定管理料収入	49,004,000	49,004,000	0	
	管理事業収入	533,526,000	529,586,048	3,939,952	
	運営費収入	8,420,000	8,340,240	79,760	
	宿舍使用料収入	8,420,000	8,340,240	79,760	
	その他の事業収入	525,106,000	521,245,808	3,860,192	
	指定管理料収入	524,803,000	520,943,000	3,860,000	
	その他の事業収入	303,000	302,808	192	
	その他の事業収入	1,082,000	1,081,264	736	
	受託料収入	1,082,000	1,081,264	736	
	受取利息配当金収入	590,000	739,635	△ 149,635	
	その他の収入	1,902,000	2,673,581	△ 771,581	
	雑収入	1,902,000	2,673,581	△ 771,581	
	事業活動収入計 (1)	591,930,000	589,346,068	2,583,932	
	支出				
	人件費支出	584,679,000	585,377,407	△ 698,407	
役員報酬支出	12,624,000	12,624,459	△ 459		
職員給料支出	50,089,000	49,634,386	454,614		
職員賞与支出	18,253,000	19,572,410	△ 1,319,410		
非常勤職員給与支出	11,696,000	10,722,340	973,660		
退職給付支出	477,264,000	478,653,141	△ 1,389,141		
法定福利費支出	14,753,000	14,170,671	582,329		
事業費支出	1,668,000	1,909,099	△ 241,099		
給食費支出	998,000	1,029,002	△ 31,002		
保育材料費支出	482,000	456,825	25,175		
燃料費支出	6,000	246,672	△ 240,672		
消耗器具備品費支出	140,000	135,300	4,700		
車輛費支出	42,000	41,300	700		
事務費支出	227,580,000	220,620,808	6,959,192		
福利厚生費支出	1,812,000	1,768,094	43,906		
職員被服費支出	89,000	67,839	21,161		
旅費交通費支出	104,000	4,188	99,812		
研修研究費支出	4,906,000	5,183,612	△ 277,612		
事務消耗品費支出	624,000	400,843	223,157		
印刷製本費支出	17,000	6,433	10,567		
水道光熱費支出	5,283,000	5,339,789	△ 56,789		
修繕費支出	1,843,000	477,406	1,365,594		
通信運搬費支出	351,000	226,160	124,840		
会議費支出	27,000	701	26,299		
広報費支出	5,567,000	4,452,128	1,114,872		
業務委託費支出	70,024,000	69,694,272	329,728		
手数料支出	333,000	216,183	116,817		
保険料支出	283,000	35,730	247,270		
賃借料支出	16,891,000	17,369,620	△ 478,620		
租税公課支出	112,225,000	108,295,955	3,929,045		
保守料支出	2,334,000	2,276,573	57,427		
渉外費支出	106,000	114,230	△ 8,230		
食糧費支出	57,000	8,973	48,027		
報償費支出	1,163,000	1,131,779	31,221		
雑支出	3,541,000	3,550,300	△ 9,300		
支払利息支出	556,000	765,173	△ 209,173		
その他の支出	0	10,000	△ 10,000		
雑支出	0	10,000	△ 10,000		
事業活動支出計 (2)	814,483,000	808,682,487	5,800,513		
事業活動資金収支差額 (3) = (1) - (2)	△ 222,553,000	△ 219,336,419	△ 3,216,581		
収入					
施設整備等収入計 (4)	0	0	0		
支出					
固定資産取得支出	914,000	913,440	560		
器具及び備品取得支出	914,000	913,440	560		
ファイナンス・リース債務の返済支出	8,034,000	7,823,899	210,101		
施設整備等支出計 (5)	8,948,000	8,737,339	210,661		
施設整備等資金収支差額 (6) = (4) - (5)	△ 8,948,000	△ 8,737,339	△ 210,661		
収入					
長期貸付金回収収入	15,962,000	15,862,917	99,083		
積立資産取崩収入	479,613,000	484,746,771	△ 5,133,771		
退職給付引当資産取崩収入	477,264,000	478,722,361	△ 1,458,361		
経営安定化調整資金積立資産取崩収入	0	3,714,000	△ 3,714,000		
職員共済事業等積立資産取崩収入	2,349,000	2,310,410	38,590		
事業区分間繰入金収入	12,633,000	13,583,058	△ 950,058		
拠点区分間繰入金収入	59,432,000	289,994,486	△ 230,562,486		
その他の活動収入計 (7)	567,640,000	804,187,232	△ 236,547,232		

(単位:円)

勘定科目		予算(A)	決算(B)	差異(A)-(B)	備考
その他の活動による収支	支				
	長期貸付金支出	54,620,000	54,374,000	246,000	
	積立資産支出	209,340,000	201,231,943	8,108,057	
	退職給付引当資産支出	169,340,000	161,231,943	8,108,057	
	職員被服更新積立資産支出	40,000,000	40,000,000	0	
	事業区分間繰入金支出	72,179,000	97,129,159	△ 24,950,159	
	拠点区分間繰入金支出	0	223,377,316	△ 223,377,316	
	その他の活動支出計(8)	336,139,000	576,112,418	△ 239,973,418	
	その他の活動資金収支差額(9)=(7)-(8)	231,501,000	228,074,814	3,426,186	
	予備費支出(10)	0	0	0	
当期資金収支差額合計(11)=(3)+(6)+(9)-(10)	0	1,056	△ 1,056		
前期末支払資金残高(12)	174,312,000	173,752,511	559,489		
当期末支払資金残高(11)+(12)	174,312,000	173,753,567	558,433		

七沢学園(児童)拠点区分 資金収支計算書

第一号第四様式

自 令和 5 年 4 月 1 日 至 令和 6 年 3 月 31 日

(単位:円)

勘定科目		予 算 (A)	決 算 (B)	差 異 (A) - (B)	備 考	
収 入	児童福祉事業収入	5,748,000	5,723,546	24,454		
	その他の事業収入	5,748,000	5,723,546	24,454		
	その他の事業収入	5,748,000	5,723,546	24,454		
	障害福祉サービス等事業収入	335,557,000	335,881,405	△ 324,405		
	自立支援給付費収入	2,244,000	2,456,204	△ 212,204		
	介護給付費収入	2,244,000	2,456,204	△ 212,204		
	障害児施設給付費収入	6,454,000	6,464,665	△ 10,665		
	障害児入所給付費収入	6,454,000	6,464,665	△ 10,665		
	利用者負担金収入	293,000	316,536	△ 23,536		
	補足給付費収入	738,000	738,192	△ 192		
	特定入所障害児食費等給付費収入	738,000	738,192	△ 192		
	特定費用収入	260,000	297,872	△ 37,872		
	その他の事業収入	325,568,000	325,607,936	△ 39,936		
	補助金事業収入(公費)	0	1,042,000	△ 1,042,000		
	補助金事業収入(一般)	1,686,000	683,936	1,002,064		
	指定管理料収入	323,882,000	323,882,000	0		
	管理事業収入	2,206,000	2,206,170	△ 170		
	その他の事業収入	2,206,000	2,206,170	△ 170		
	受取利息配当金収入	0	1	△ 1		
	その他の収入	933,000	928,522	4,478		
	受入研修費収入	294,000	362,500	△ 68,500		
	雑収入	639,000	566,022	72,978		
	事業活動収入計 (1)	344,444,000	344,739,644	△ 295,644		
	支 出	人件費支出	220,068,000	215,831,838	4,236,162	
		職員給料支出	155,262,000	144,267,828	10,994,172	
		職員賞与支出	29,599,000	35,711,375	△ 6,112,375	
		非常勤職員給与支出	6,723,000	6,905,383	△ 182,383	
法定福利費支出		28,484,000	28,947,252	△ 463,252		
事業費支出		36,076,000	35,185,864	890,136		
給食費支出		13,116,000	13,031,028	84,972		
保健衛生費支出		161,000	117,792	43,208		
被服費支出		872,000	930,514	△ 58,514		
教養娯楽費支出		799,000	746,683	52,317		
日用品費支出		1,635,000	1,269,667	365,333		
水道光熱費支出		15,532,000	15,208,073	323,927		
燃料費支出		46,000	0	46,000		
消耗器具備品費支出		248,000	247,098	902		
保険料支出		35,000	34,525	475		
賃借料支出		830,000	840,783	△ 10,783		
教育指導費支出		1,999,000	2,071,216	△ 72,216		
車輛費支出		70,000	68,361	1,639		
報償費支出		380,000	306,624	73,376		
雑支出		353,000	313,500	39,500		
事務費支出		57,301,000	55,851,640	1,449,360		
福利厚生費支出		650,000	649,401	599		
職員被服費支出		147,000	146,230	770		
旅費交通費支出		73,000	156,572	△ 83,572		
研修研究費支出		181,000	141,418	39,582		
事務消耗品費支出		1,956,000	1,926,479	29,521		
印刷製本費支出		74,000	9,829	64,171		
修繕費支出		2,343,000	2,132,099	210,901		
通信運搬費支出		405,000	374,333	30,667		
会議費支出		0	1,122	△ 1,122		
広報費支出		3,000	5,090	△ 2,090		
業務委託費支出		31,206,000	31,132,854	73,146		
手数料支出		359,000	357,191	1,809		
保険料支出		141,000	151,177	△ 10,177		
賃借料支出		2,054,000	1,346,127	707,873		
保守料支出		17,534,000	17,147,946	386,054		
諸会費支出		164,000	158,154	5,846		
食糧費支出		11,000	15,618	△ 4,618		
支払利息支出		372,000	371,461	539		
事業活動支出計 (2)		313,817,000	307,240,803	6,576,197		
事業活動資金収支差額 (3) = (1) - (2)		30,627,000	37,498,841	△ 6,871,841		
施 設 整 備 支 出	施設整備等収入計 (4)	0	0	0		
	固定資産取得支出	200,000	225,720	△ 25,720		
	器具及び備品取得支出	200,000	225,720	△ 25,720		
	ファイナンス・リース債務の返済支出	8,569,000	8,568,899	101		
施設整備等支出計 (5)	8,769,000	8,794,619	△ 25,619			
施設整備等資金収支差額 (6) = (4) - (5)	△ 8,769,000	△ 8,794,619	25,619			
そ の 他 の 活 動 支 出	その他の活動収入計 (7)	0	0	0		
	拠点区分間繰入金支出	21,858,000	28,704,222	△ 6,846,222		
	その他の活動支出計 (8)	21,858,000	28,704,222	△ 6,846,222		
	その他の活動資金収支差額 (9) = (7) - (8)	△ 21,858,000	△ 28,704,222	6,846,222		
予備費支出 (10)	0	0	0			
当期資金収支差額合計 (11) = (3) + (6) + (9) - (10)	0	0	0			
前期末支払資金残高 (12)	21,755,000	21,755,476	△ 476			
当期末支払資金残高 (11) + (12)	21,755,000	21,755,476	△ 476			

七沢学園(成人)拠点区分 資金収支計算書

第一号第四様式

自 令和 5 年 4 月 1 日 至 令和 6 年 3 月 31 日

(単位:円)

勘定科目		予 算 (A)	決 算 (B)	差異 (A) - (B)	備 考
事業活動による収支	収入				
	障害福祉サービス等事業収入	337,463,000	337,179,165	283,835	
	自立支援給付費収入	149,084,000	148,212,716	871,284	
	介護給付費収入	128,661,000	128,685,561	△ 24,561	
	訓練等給付費収入	20,423,000	19,527,155	895,845	
	利用者負担金収入	372,000	379,508	△ 7,508	
	補足給付費収入	5,250,000	5,199,163	50,837	
	特定障害者特別給付費収入	5,250,000	5,199,163	50,837	
	特定費用収入	10,455,000	10,495,072	△ 40,072	
	その他の事業収入	172,302,000	172,892,706	△ 590,706	
	補助金事業収入(公費)	0	1,318,000	△ 1,318,000	
	補助金事業収入(一般)	1,656,000	928,706	727,294	
	指定管理料収入	170,646,000	170,646,000	0	
	管理事業収入	1,731,000	1,730,330	670	
	その他の事業収入	1,731,000	1,730,330	670	
	その他の収入	741,000	650,851	90,149	
	受入研修費収入	34,000	34,000	0	
	雑収入	707,000	616,851	90,149	
	事業活動収入計 (1)	339,935,000	339,560,346	374,654	
	支出				
	人件費支出	245,505,000	252,696,896	△ 7,191,896	
	職員給料支出	161,475,000	161,999,923	△ 523,923	
	職員賞与支出	34,131,000	39,929,424	△ 5,798,424	
	非常勤職員給与支出	15,861,000	16,087,616	△ 226,616	
	法定福利費支出	34,037,000	34,679,933	△ 642,933	
	事業費支出	31,787,000	30,852,167	934,833	
	給食費支出	11,266,000	10,922,292	343,708	
保健衛生費支出	461,000	430,148	30,852		
教養娯楽費支出	355,000	332,285	22,715		
日用品費支出	3,288,000	3,181,421	106,579		
水道光熱費支出	13,767,000	13,479,883	287,117		
燃料費支出	36,000	0	36,000		
消耗器具備品費支出	315,000	292,198	22,802		
賃借料支出	839,000	837,372	1,628		
教育指導費支出	781,000	765,586	15,414		
車輛費支出	78,000	75,482	2,518		
報償費支出	601,000	535,500	65,500		
事務費支出	49,640,000	48,532,589	1,107,411		
福利厚生費支出	718,000	717,047	953		
職員被服費支出	163,000	134,014	28,986		
旅費交通費支出	81,000	223,036	△ 142,036		
研修研究費支出	283,000	213,198	69,802		
事務消耗品費支出	1,576,000	1,580,428	△ 4,428		
印刷製本費支出	9,000	9,651	△ 651		
修繕費支出	1,577,000	1,435,686	141,314		
通信運搬費支出	447,000	413,329	33,671		
会議費支出	42,000	31,357	10,643		
広報費支出	3,000	5,244	△ 2,244		
業務委託費支出	29,607,000	29,539,308	67,692		
手数料支出	382,000	561,088	△ 179,088		
保険料支出	165,000	175,056	△ 10,056		
賃借料支出	2,230,000	1,461,723	768,277		
保守料支出	12,171,000	11,851,463	319,537		
諸会費支出	172,000	162,211	9,789		
食糧費支出	14,000	18,277	△ 4,277		
雑支出	0	473	△ 473		
事業活動支出計 (2)	326,932,000	332,081,652	△ 5,149,652		
事業活動資金収支差額 (3) = (1) - (2)	13,003,000	7,478,694	5,524,306		
施による整備等に					
収入					
施設整備等収入計 (4)	0	0	0		
支出					
固定資産取得支出	223,000	222,200	800		
器具及び備品取得支出	223,000	222,200	800		
施設整備等支出計 (5)	223,000	222,200	800		
施設整備等資金収支差額 (6) = (4) - (5)	△ 223,000	△ 222,200	△ 800		
その他の活動					
収入					
拠点区分間繰入金収入	0	84,291,987	△ 84,291,987		
その他の活動収入計 (7)	0	84,291,987	△ 84,291,987		
支出					
拠点区分間繰入金支出	12,780,000	91,548,481	△ 78,768,481		
その他の活動支出計 (8)	12,780,000	91,548,481	△ 78,768,481		
その他の活動資金収支差額 (9) = (7) - (8)	△ 12,780,000	△ 7,256,494	△ 5,523,506		
子備費支出 (10)	0	0	0		
当期資金収支差額合計 (11) = (3) + (6) + (9) - (10)	0	0	0		
前期末支払資金残高 (12)	31,231,000	31,230,800	200		
当期末支払資金残高 (11) + (12)	31,231,000	31,230,800	200		

七沢療育園拠点区分 資金収支計算書

第一号第四様式

自 令和 5 年 4 月 1 日 至 令和 6 年 3 月 31 日

(単位：円)

勘定科目		予 算 (A)	決 算 (B)	差 異 (A) - (B)	備 考	
収 入	児童福祉事業収入	0	11,468	△ 11,468		
	その他の事業収入	0	11,468	△ 11,468		
	障害福祉サービス等事業収入	128,696,000	129,182,212	△ 486,212		
	自立支援給付費収入	161,927,000	160,970,034	956,966		
	介護給付費収入	161,927,000	160,970,034	956,966		
	障害児施設給付費収入	0	745,624	△ 745,624		
	障害児入所給付費収入	0	745,624	△ 745,624		
	利用者負担金収入	169,000	446,941	△ 277,941		
	特定費用収入	1,106,000	1,096,047	9,953		
	その他の事業収入	△ 34,506,000	△ 34,076,434	△ 429,566		
	補助金事業収入(一般)	36,000	465,566	△ 429,566		
	指定管理料収入	△ 34,542,000	△ 34,542,000	0		
	医療事業収入	303,763,000	305,309,425	△ 1,546,425		
	入院診療収入	303,763,000	305,309,425	△ 1,546,425		
	管理事業収入	1,428,000	1,427,522	478		
	その他の事業収入	1,428,000	1,427,522	478		
	経常経費寄附金収入	999,000	999,340	△ 340		
	その他の収入	1,060,000	959,874	100,126		
	受入研修費収入	15,000	41,500	△ 26,500		
	雑収入	1,045,000	918,374	126,626		
	事業活動収入計 (1)	435,946,000	437,889,841	△ 1,943,841		
	支 出	人件費支出	303,025,000	299,790,286	3,234,714	
		職員給料支出	213,358,000	208,183,163	5,174,837	
		職員賞与支出	45,728,000	47,896,551	△ 2,168,551	
		非常勤職員給与支出	2,488,000	2,978,130	△ 490,130	
		法定福利費支出	41,451,000	40,732,442	718,558	
		事業費支出	72,676,000	71,120,450	1,555,550	
給食費支出		14,903,000	14,513,092	389,908		
医薬品費支出		10,116,000	10,116,000	0		
診療・療養等材料費支出		6,788,000	6,788,000	0		
保健衛生費支出		122,000	99,489	22,511		
教養娯楽費支出		169,000	146,266	22,734		
日用品費支出		7,319,000	6,688,640	630,360		
水道光熱費支出		30,358,000	29,724,870	633,130		
燃料費支出		29,000	0	29,000		
消耗器具備品費支出		206,000	246,232	△ 40,232		
賃借料支出		2,481,000	2,630,889	△ 149,889		
車輛費支出		115,000	112,509	2,491		
報償費支出		70,000	54,463	15,537		
事務費支出		38,444,000	35,682,399	2,761,601		
福利厚生費支出		1,071,000	1,068,802	2,198		
職員被服費支出		243,000	231,465	11,535		
旅費交通費支出		121,000	57,341	63,659		
研修研究費支出		223,000	293,208	△ 70,208		
事務消耗品費支出		1,421,000	1,520,312	△ 99,312		
印刷製本費支出		13,000	13,045	△ 45		
修繕費支出		1,657,000	1,572,318	84,682		
通信運搬費支出		657,000	608,293	48,707		
会議費支出		0	1,823	△ 1,823		
広報費支出		0	3,663	△ 3,663		
業務委託費支出		17,804,000	17,737,252	66,748		
手数料支出		537,000	539,687	△ 2,687		
保険料支出		190,000	206,567	△ 16,567		
賃借料支出		4,485,000	2,072,987	2,412,013		
保守料支出		9,661,000	9,403,086	257,914		
諸会費支出	342,000	326,630	15,370			
食糧費支出	19,000	25,920	△ 6,920			
支払利息支出	25,000	24,715	285			
事業活動支出計 (2)	414,170,000	406,617,850	7,552,150			
事業活動資金収支差額 (3) = (1) - (2)	21,776,000	31,271,991	△ 9,495,991			
施 設 整 備 等 に 関 する 収 支	施設整備等補助金収入	4,950,000	4,950,000	0		
	施設整備等補助金収入	4,950,000	4,950,000	0		
	施設整備等収入計 (4)	4,950,000	4,950,000	0		
	固定資産取得支出	5,797,000	5,796,450	550		
	器具及び備品取得支出	5,797,000	5,796,450	550		
	ファイナンス・リース債務の返済支出	3,952,000	3,951,125	875		
施設整備等支出計 (5)	9,749,000	9,747,575	1,425			
施設整備等資金収支差額 (6) = (4) - (5)	△ 4,799,000	△ 4,797,575	△ 1,425			

(単位:円)

勘定科目		予 算 (A)	決 算 (B)	差 異 (A) - (B)	備 考
その よ る の 収 支 動	収入				
	拠点区分間繰入金収入	0	115,236,646	△ 115,236,646	
	その他の活動による収入	116,099,000	117,290,550	△ 1,191,550	
	その他の特別収入	116,099,000	117,290,550	△ 1,191,550	
	その他の活動収入計 (7)	116,099,000	232,527,196	△ 116,428,196	
	支出				
	拠点区分間繰入金支出	18,872,000	144,411,127	△ 125,539,127	
	その他の特別支出	114,204,000	114,590,485	△ 386,485	
	その他の活動支出計 (8)	133,076,000	259,001,612	△ 125,925,612	
	その他の活動資金収支差額 (9) = (7) - (8)	△ 16,977,000	△ 26,474,416	9,497,416	
予備費支出 (10)	0	0	0		
当期資金収支差額合計 (11) = (3) + (6) + (9) - (10)	0	0	0		
前期末支払資金残高 (12)	98,869,000	98,869,388	△ 388		
当期末支払資金残高 (11) + (12)	98,869,000	98,869,388	△ 388		

七沢自立支援ホーム拠点区分 資金収支計算書

第一号第四様式

自 令和 5 年 4 月 1 日 至 令和 6 年 3 月 31 日

(単位：円)

勘定科目		予 算 (A)	決 算 (B)	差 異 (A) - (B)	備 考
事業活動による収支	収入				
	障害福祉サービス等事業収入	455,779,000	460,274,816	△ 4,495,816	
	自立支援給付費収入	102,607,000	103,388,431	△ 781,431	
	介護給付費収入	40,618,000	40,960,320	△ 342,320	
	訓練等給付費収入	61,989,000	62,428,111	△ 439,111	
	利用者負担金収入	5,663,000	5,645,906	17,094	
	補足給付費収入	5,861,000	5,946,955	△ 85,955	
	特定障害者特別給付費収入	5,861,000	5,946,955	△ 85,955	
	特定費用収入	50,817,000	54,272,176	△ 3,455,176	
	その他の事業収入	290,831,000	291,021,348	△ 190,348	
	補助金事業収入(公費)	0	1,664,000	△ 1,664,000	
	補助金事業収入(一般)	2,817,000	1,343,348	1,473,652	
	指定管理料収入	288,014,000	288,014,000	0	
	管理事業収入	3,006,000	3,006,448	△ 448	
	その他の事業収入	3,006,000	3,006,448	△ 448	
	受取利息配当金収入	0	2	△ 2	
	その他の収入	1,029,000	907,628	121,372	
	受入研修費収入	23,000	22,500	500	
	雑収入	1,006,000	885,128	120,872	
	事業活動収入計 (1)	459,814,000	464,188,894	△ 4,374,894	
	支出				
	人件費支出	299,319,000	311,163,305	△ 11,844,305	
	職員給料支出	205,399,000	210,690,192	△ 5,291,192	
	職員賞与支出	47,270,000	53,228,581	△ 5,958,581	
	非常勤職員給与支出	4,525,000	4,683,838	△ 158,838	
	法定福利費支出	42,125,000	42,560,694	△ 435,694	
	事業費支出	71,942,000	70,859,008	1,082,992	
	給食費支出	13,506,000	13,331,087	174,913	
診療・療養等材料費支出	30,764,000	30,781,228	△ 17,228		
保健衛生費支出	524,000	425,149	98,851		
教養娯楽費支出	226,000	172,004	53,996		
日用品費支出	1,201,000	1,172,257	28,743		
水道光熱費支出	22,592,000	22,120,832	471,168		
燃料費支出	63,000	0	63,000		
消耗器具備品費支出	595,000	526,992	68,008		
賃借料支出	1,256,000	1,257,902	△ 1,902		
教育指導費支出	789,000	678,400	110,600		
車輛費支出	112,000	109,661	2,339		
報償費支出	314,000	283,496	30,504		
事務費支出	82,231,000	80,285,308	1,945,692		
福利厚生費支出	1,030,000	1,028,217	1,783		
職員被服費支出	236,000	188,913	47,087		
旅費交通費支出	118,000	411,507	△ 293,507		
研修研究費支出	246,000	169,254	76,746		
事務消耗品費支出	2,615,000	2,612,980	2,020		
印刷製本費支出	76,000	12,866	63,134		
水道光熱費支出	0	9,372	△ 9,372		
修繕費支出	2,781,000	2,492,873	288,127		
通信運搬費支出	648,000	600,495	47,505		
会議費支出	0	3,983	△ 3,983		
広報費支出	33,000	99,973	△ 66,973		
業務委託費支出	50,312,000	50,196,838	115,162		
手数料支出	562,000	559,543	2,457		
保険料支出	254,000	270,352	△ 16,352		
賃借料支出	3,247,000	2,072,987	1,174,013		
保守料支出	19,929,000	19,404,234	524,766		
諸会費支出	125,000	125,000	0		
食糧費支出	19,000	25,921	△ 6,921		
事業活動支出計 (2)	453,492,000	462,307,621	△ 8,815,621		
事業活動資金収支差額 (3) = (1) - (2)	6,322,000	1,881,273	4,440,727		
施による設備等に					
収入					
施設整備等収入計 (4)	0	0	0		
支出					
固定資産取得支出	400,000	399,300	700		
器具及び備品取得支出	400,000	399,300	700		
施設整備等支出計 (5)	400,000	399,300	700		
施設整備等資金収支差額 (6) = (4) - (5)	△ 400,000	△ 399,300	△ 700		
その他の活動					
収入					
拠点区分間繰入金収入	0	23,848,683	△ 23,848,683		
その他の活動収入計 (7)	0	23,848,683	△ 23,848,683		
支出					
拠点区分間繰入金支出	5,922,000	25,330,656	△ 19,408,656		
その他の活動支出計 (8)	5,922,000	25,330,656	△ 19,408,656		
その他の活動資金収支差額 (9) = (7) - (8)	△ 5,922,000	△ 1,481,973	△ 4,440,027		
予備費支出 (10)	0	0	0		
当期資金収支差額合計 (11) = (3) + (6) + (9) - (10)	0	0	0		
前期末支払資金残高 (12)	85,732,000	85,732,206	△ 206		
当期末支払資金残高 (11) + (12)	85,732,000	85,732,206	△ 206		

【公益事業区分】

神奈川リハビリテーション病院拠点区分 資金収支計算書

第一号第四様式

自 令和 5 年 4 月 1 日 至 令和 6 年 3 月 31 日

(単位：円)

勘定科目		予 算 (A)	決 算 (B)	差 異 (A) - (B)	備 考
収 入	医療事業収入	5,046,008,000	5,042,630,481	3,377,519	
	入院診療収入	3,019,021,000	2,987,907,789	31,113,211	
	室料差額収入	44,706,000	47,080,960	△ 2,374,960	
	外来診療収入	635,106,000	655,080,503	△ 19,974,503	
	その他の医療事業収入	1,347,175,000	1,352,561,229	△ 5,386,229	
	補助金事業収入(公費)	8,765,000	25,070,900	△ 16,305,900	
	補助金事業収入(一般)	20,466,000	6,156,000	14,310,000	
	受託事業収入	23,040,000	24,000,000	△ 960,000	
	その他の医療事業収入	27,000,000	29,430,329	△ 2,430,329	
	指定管理料収入	1,267,904,000	1,267,904,000	0	
	管理事業収入	12,933,000	12,934,214	△ 1,214	
	その他の事業収入	12,933,000	12,934,214	△ 1,214	
	その他の事業収入	4,346,000	6,416,575	△ 2,070,575	
	受託料収入	4,346,000	6,416,575	△ 2,070,575	
	経常経費寄附金収入	1,415,000	2,924,895	△ 1,509,895	
	受取利息配当金収入	0	546	△ 546	
	その他の収入	12,960,000	15,475,448	△ 2,515,448	
	受入研修費収入	3,653,000	4,839,650	△ 1,186,650	
	雑収入	9,307,000	10,635,798	△ 1,328,798	
	事業活動収入計 (1)	5,077,662,000	5,080,382,159	△ 2,720,159	
支 出	人件費支出	3,210,572,000	3,266,844,616	△ 56,272,616	
	職員給料支出	2,057,118,000	2,055,884,395	1,233,605	
	職員賞与支出	503,596,000	575,566,858	△ 71,970,858	
	非常勤職員給与支出	218,996,000	211,783,956	7,212,044	
	派遣職員費支出	11,505,000	11,385,460	119,540	
	法定福利費支出	419,357,000	412,223,947	7,133,053	
	事業費支出	1,201,192,000	1,166,410,870	34,781,130	
	給食費支出	84,328,000	82,574,561	1,753,439	
	医薬品費支出	425,157,000	419,556,970	5,600,030	
	診療・療養等材料費支出	353,083,000	332,562,283	20,520,717	
	水道光熱費支出	269,337,000	263,721,814	5,615,186	
	燃料費支出	269,000	0	269,000	
	消耗器具備品費支出	26,000,000	24,288,713	1,711,287	
	保険料支出	7,147,000	7,135,776	11,224	
	賃借料支出	27,399,000	26,696,807	702,193	
	車輦費支出	1,036,000	1,005,461	30,539	
	報償費支出	3,261,000	3,150,206	110,794	
	受託研究費支出	2,907,000	4,545,393	△ 1,638,393	
	雑支出	1,268,000	1,172,886	95,114	
	事務費支出	677,512,000	673,384,438	4,127,562	
	福利厚生費支出	9,583,000	9,565,109	17,891	
	職員被服費支出	2,174,000	2,354,401	△ 180,401	
	旅費交通費支出	1,481,000	1,134,053	346,947	
	研修研究費支出	11,011,000	9,998,098	1,012,902	
	事務消耗品費支出	9,126,000	8,864,169	261,831	
	印刷製本費支出	1,380,000	1,003,537	376,463	
	修繕費支出	33,441,000	33,799,865	△ 358,865	
	通信運搬費支出	6,174,000	5,794,112	379,888	
	会議費支出	23,000	16,433	6,567	
	広報費支出	2,684,000	1,555,280	1,128,720	
	業務委託費支出	387,225,000	386,586,856	638,144	
	手数料支出	8,532,000	6,713,282	1,818,718	
	保険料支出	683,000	842,023	△ 159,023	
	賃借料支出	25,858,000	25,783,077	74,923	
	租税公課支出	2,094,000	2,094,000	0	
	保守料支出	174,291,000	175,465,811	△ 1,174,811	
	諸会費支出	1,580,000	1,579,387	613	
	食糧費支出	172,000	234,945	△ 62,945	
	支払利息支出	236,000	236,002	△ 2	
	その他の支出	1,000	243,000	△ 242,000	
雑支出	1,000	243,000	△ 242,000		
事業活動支出計 (2)	5,089,513,000	5,107,118,926	△ 17,605,926		
事業活動資金収支差額 (3) = (1) - (2)	△ 11,851,000	△ 26,736,767	14,885,767		
施 設 等 による 収 支	収入	0	0	0	
	支出	10,152,000	9,851,710	300,290	
	器具及び備品取得支出	10,152,000	9,851,710	300,290	
	ファイナンス・リース債務の返済支出	15,234,000	15,234,302	△ 302	
	施設整備等支出計 (5)	25,386,000	25,086,012	299,988	
施設整備等資金収支差額 (6) = (4) - (5)	△ 25,386,000	△ 25,086,012	△ 299,988		

(単位:円)

勘定科目		予算(A)	決算(B)	差異(A)-(B)	備考
その他の活動による収支	収入				
	積立資産取崩収入	0	25,335,237	△ 25,335,237	
	筋電義手基金積立資産取崩	0	25,335,237	△ 25,335,237	
	事業区分間繰入金収入	65,783,000	85,642,698	△ 19,859,698	
	その他の活動収入計(7)	65,783,000	110,977,935	△ 45,194,935	
	支出				
	積立資産支出	26,792,000	56,452,384	△ 29,660,384	
	職員共済事業等積立資産支出	587,000	471,222	115,778	
	筋電義手基金積立資産支出	26,205,000	55,981,162	△ 29,776,162	
	事業区分間繰入金支出	1,754,000	2,702,772	△ 948,772	
	その他の活動支出計(8)	28,546,000	59,155,156	△ 30,609,156	
その他の活動資金収支差額(9) = (7) - (8)	37,237,000	51,822,779	△ 14,585,779		
予備費支出(10)	0	0	0		
当期資金収支差額合計(11) = (3) + (6) + (9) - (10)	0	0	0		
前期末支払資金残高(12)	103,785,000	103,785,043	△ 43		
当期末支払資金残高(11) + (12)	103,785,000	103,785,043	△ 43		

地域リハビリテーション支援センター拠点区分 資金収支計算書

第一号第四様式

自 令和 5 年 4 月 1 日 至 令和 6 年 3 月 31 日

(単位：円)

勘定科目		予 算 (A)	決 算 (B)	差 異 (A) - (B)	備 考	
事業活動による収支	収入	医療事業収入	61,812,000	61,812,000	0	
		その他の医療事業収入	61,812,000	61,812,000	0	
		受託事業収入	15,757,000	15,757,000	0	
		指定管理料収入	46,055,000	46,055,000	0	
		管理事業収入	22,000	21,629	371	
		その他の事業収入	22,000	21,629	371	
		その他の収入	1,659,000	1,701,579	△ 42,579	
		受入研修費収入	1,414,000	1,414,000	0	
		雑収入	245,000	287,579	△ 42,579	
		事業活動収入計 (1)	63,493,000	63,535,208	△ 42,208	
	支出	人件費支出	54,513,000	55,873,362	△ 1,360,362	
		職員給料支出	35,595,000	35,618,960	△ 23,960	
		職員賞与支出	6,628,000	7,943,491	△ 1,315,491	
		非常勤職員給与支出	4,800,000	4,791,242	8,758	
		法定福利費支出	7,490,000	7,519,669	△ 29,669	
		事業費支出	3,155,000	2,793,214	361,786	
		水道光熱費支出	1,412,000	1,382,555	29,445	
		消耗器具備品費支出	690,000	540,007	149,993	
		保険料支出	61,000	60,460	540	
車両費支出		12,000	11,392	608		
報償費支出		980,000	798,800	181,200		
事務費支出		6,024,000	6,373,794	△ 349,794		
福利厚生費支出		108,000	108,230	△ 230		
職員被服費支出		25,000	18,712	6,288		
旅費交通費支出		563,000	648,503	△ 85,503		
研修研究費支出		147,000	184,622	△ 37,622		
事務消耗品費支出		794,000	1,080,741	△ 286,741		
印刷製本費支出		970,000	822,138	147,862		
修繕費支出		18,000	16,421	1,579		
通信運搬費支出		237,000	296,930	△ 59,930		
会議費支出	90,000	84,386	5,614			
広報費支出	200,000	196,421	3,579			
業務委託費支出	259,000	258,414	586			
手数料支出	57,000	54,323	2,677			
保険料支出	22,000	22,925	△ 925			
賃借料支出	625,000	676,404	△ 51,404			
租税公課支出	1,670,000	1,669,200	800			
保守料支出	153,000	149,253	3,747			
諸会費支出	84,000	83,513	487			
食糧費支出	2,000	2,658	△ 658			
事業活動支出計 (2)	63,692,000	65,040,370	△ 1,348,370			
事業活動資金収支差額 (3) = (1) - (2)	△ 199,000	△ 1,505,162	1,306,162			
施上 設る 整備 支等 に	収入					
	支出					
	施設整備等資金収支差額 (6) = (4) - (5)	0	0	0		
そ の よ 其 他 の 活 動	収入	199,000	1,506,448	△ 1,307,448		
	支出	199,000	1,506,448	△ 1,307,448		
	収入	0	1,286	△ 1,286		
	支出	0	1,286	△ 1,286		
	その他の活動資金収支差額 (9) = (7) - (8)	199,000	1,505,162	△ 1,306,162		
予備費支出 (10)	0	0	0			
当期資金収支差額合計 (11) = (3) + (6) + (9) - (10)	0	0	0			
前期末支払資金残高 (12)	9,197,000	9,196,744	256			
当期末支払資金残高 (11) + (12)	9,197,000	9,196,744	256			

厚木看護専門学校拠点区分 資金収支計算書

第一号第四様式

自 令和 5 年 4 月 1 日 至 令和 6 年 3 月 31 日

(単位:円)

勘定科目		予 算 (A)	決 算 (B)	差異 (A) - (B)	備 考
事業活動による収支	収入				
	学校運営事業収入	254,690,000	254,529,000	161,000	
	学校使用料収入	80,496,000	80,316,000	180,000	
	授業料収入	80,496,000	80,316,000	180,000	
	学校手数料収入	12,230,000	12,249,000	△ 19,000	
	入学検定料収入	2,680,000	2,580,000	100,000	
	入学科収入	7,900,000	7,900,000	0	
	証明手数料収入	245,000	346,000	△ 101,000	
	再試験手数料収入	406,000	486,000	△ 80,000	
	追試験手数料収入	102,000	87,000	15,000	
	再実習手数料収入	162,000	270,000	△ 108,000	
	補習手数料収入	725,000	565,000	160,000	
	既修得単位認定手数料収入	10,000	15,000	△ 5,000	
	その他の事業収入	161,964,000	161,964,000	0	
	県補助金収入	161,964,000	161,964,000	0	
	受取利息配当金収入	0	9	△ 9	
	その他の収入	517,000	483,480	33,520	
	受入研修費収入	212,000	212,000	0	
	雑収入	282,000	271,480	10,520	
	その他の収入	23,000	0	23,000	
	事業活動収入計 (1)	255,207,000	255,012,489	194,511	
	支出				
	人件費支出	189,190,000	193,638,104	△ 4,448,104	
	職員給料支出	118,881,000	119,292,469	△ 411,469	
	職員賞与支出	31,773,000	35,919,929	△ 4,146,929	
	非常勤職員給与支出	12,056,000	11,985,938	70,062	
	法定福利費支出	26,480,000	26,439,768	40,232	
	事業費支出	18,734,000	18,149,107	584,893	
	保健衛生費支出	1,465,000	1,456,345	8,655	
水道光熱費支出	7,228,000	6,452,295	775,705		
消耗器具備品費支出	238,000	237,600	400		
賃借料支出	194,000	194,260	△ 260		
教育指導費支出	1,409,000	1,482,753	△ 73,753		
報償費支出	8,200,000	8,325,854	△ 125,854		
事務費支出	30,962,000	32,743,751	△ 1,781,751		
福利厚生費支出	104,000	104,000	0		
旅費交通費支出	494,000	414,382	79,618		
研修研究費支出	39,000	119,107	△ 80,107		
事務消耗品費支出	6,687,000	7,603,201	△ 916,201		
印刷製本費支出	389,000	401,247	△ 12,247		
修繕費支出	1,330,000	1,552,883	△ 222,883		
通信運搬費支出	1,448,000	1,403,929	44,071		
会議費支出	40,000	39,729	271		
広報費支出	346,000	711,546	△ 365,546		
業務委託費支出	7,408,000	8,241,797	△ 833,797		
手数料支出	175,000	181,752	△ 6,752		
保険料支出	17,000	17,292	△ 292		
賃借料支出	1,046,000	1,045,504	496		
保守料支出	11,259,000	10,726,859	532,141		
諸会費支出	180,000	180,000	0		
雑支出	0	523	△ 523		
支払利息支出	115,000	115,355	△ 355		
事業活動支出計 (2)	239,001,000	244,646,317	△ 5,645,317		
事業活動資金収支差額 (3) = (1) - (2)	16,206,000	10,366,172	5,839,828		
施による収支等に	収入				
	施設整備等収入計 (4)	0	0	0	
	支出				
	固定資産取得支出	7,316,000	5,259,540	2,056,460	
器具及び備品取得支出	7,316,000	5,259,540	2,056,460		
ファイナンス・リース債務の返済支出	4,208,000	4,207,645	355		
施設整備等支出計 (5)	11,524,000	9,467,185	2,056,815		
施設整備等資金収支差額 (6) = (4) - (5)	△ 11,524,000	△ 9,467,185	△ 2,056,815		
その他の活動	収入				
	事業区分間繰入金収入	6,197,000	9,980,013	△ 3,783,013	
	その他の活動収入計 (7)	6,197,000	9,980,013	△ 3,783,013	
	支出				
事業区分間繰入金支出	10,879,000	10,879,000	0		
その他の活動支出計 (8)	10,879,000	10,879,000	0		
その他の活動資金収支差額 (9) = (7) - (8)	△ 4,682,000	△ 898,987	△ 3,783,013		
予備費支出 (10)	0	0	0		
当期資金収支差額合計 (11) = (3) + (6) + (9) - (10)	0	0	0		
前期末支払資金残高 (12)	△ 9,430,000	△ 9,429,790	△ 210		
当期末支払資金残高 (11) + (12)	△ 9,430,000	△ 9,429,790	△ 210		

事業活動計算書

令和 5 年 度

社会福祉法人神奈川県総合リハビリテーション事業団

目 次

事業活動計算書

I 法人全体

1 法人単位事業活動計算書	2
2 事業活動内訳表	3
3 社会福祉事業区分 事業活動内訳表	4
4 公益事業区分 事業活動内訳表	6

II 社会福祉事業区分 事業活動計算書

1 事務局拠点区分	10
2 七沢学園（児童）拠点区分	11
3 七沢学園（成人）拠点区分	12
4 七沢療育園拠点区分	14
5 七沢自立支援ホーム拠点区分	16

III 公益事業区分 事業活動計算書

1 神奈川リハビリテーション病院拠点区分	18
2 地域リハビリテーション支援センター	20
3 厚木看護専門学校拠点区分	21

【法人全体】

法人単位事業活動計算書

第二号第一様式

自 令和 5 年 4 月 1 日 至 令和 6 年 3 月 31 日

(単位：円)

勘定科目		当年度決算(A)	前年度決算(B)	増 減
サービス活動増減の部	収益			
	児童福祉事業収益	5,735,014	5,707,032	27,982
	保育事業収益	55,265,540	52,959,510	2,306,030
	障害福祉サービス等事業収益	1,262,517,598	1,197,156,395	65,361,203
	医療事業収益	5,409,751,906	5,326,134,772	83,617,134
	管理事業収益	550,912,361	540,560,569	10,351,792
	学校運営事業収益	254,529,000	253,519,500	1,009,500
	その他の事業収益	7,497,839	2,893,307	4,604,532
	経常経費寄附金収益	3,924,235	10,394,280	△ 6,470,045
	その他の収益	0	25,726	△ 25,726
サービス活動収益計(1)	7,550,133,493	7,389,351,091	160,782,402	
費用	人件費	4,884,966,396	4,758,806,687	126,159,709
	事業費	1,397,467,324	1,411,142,988	△ 13,675,664
	事務費	1,153,474,727	1,120,893,810	32,580,917
	減価償却費	58,961,954	59,369,654	△ 407,700
	国庫補助金等特別積立金取崩額	△ 41,943,219	△ 99,464,964	57,521,745
	徴収不能引当金繰入	159,136	△ 527,838	686,974
	サービス活動費用計(2)	7,453,086,318	7,250,220,337	202,865,981
サービス活動増減差額(3) = (1) - (2)	97,047,175	139,130,754	△ 42,083,579	
サービス活動外増減の部	収益			
	受取利息配当金収益	740,193	577,035	163,158
	その他のサービス活動外収益	23,780,963	27,798,523	△ 4,017,560
	サービス活動外収益計(4)	24,521,156	28,375,558	△ 3,854,402
	費用			
	支払利息	1,512,706	1,163,812	348,894
長期貸付金回収免除額	48,840,000	53,760,000	△ 4,920,000	
その他のサービス活動外費用	253,000	138,510	114,490	
サービス活動外費用計(5)	50,605,706	55,062,322	△ 4,456,616	
サービス活動外増減差額(6) = (4) - (5)	△ 26,084,550	△ 26,686,764	602,214	
経常増減差額(7) = (3) + (6)	70,962,625	112,443,990	△ 41,481,365	
特別増減の部	収益			
	施設整備等補助金収益	4,950,000	2,950,000	2,000,000
	その他の特別収益	117,290,550	36,256,530	81,034,020
	特別収益計(8)	122,240,550	39,206,530	83,034,020
	費用			
固定資産売却損・処分損	2	0	2	
国庫補助金等特別積立金積立額	43,622,456	99,329,440	△ 55,706,984	
その他の特別損失	114,590,485	50,304,106	64,286,379	
特別費用計(9)	158,212,943	149,633,546	8,579,397	
特別増減差額(10) = (8) - (9)	△ 35,972,393	△ 110,427,016	74,454,623	
当期活動増減差額(11) = (7) + (10)	34,990,232	2,016,974	32,973,258	
繰越額活動増減の部	前期繰越活動増減差額(12)	544,979,199	574,511,931	△ 29,532,732
	当期末繰越活動増減差額(13) = (11) + (12)	579,969,431	576,528,905	3,440,526
	基本金取崩額(14)	0	0	0
	その他の積立金取崩額(15)	30,888,425	76,221,085	△ 45,332,660
	その他の積立金積立額(16)	95,981,162	107,770,791	△ 11,789,629
次期繰越活動増減差額(17) = (13) + (14) + (15) - (16)	514,876,694	544,979,199	△ 30,102,505	

事業活動内訳表

自 令和 5 年 4 月 1 日 至 令和 6 年 3 月 31 日

第二号第二様式

(単位：円)

勘定科目		社会福祉事業	公益事業	合計	内部取引消去	法人合計
サービス活動増減の部	収益					
	児童福祉事業収益	5,735,014	0	5,735,014	0	5,735,014
	保育事業収益	55,265,540	0	55,265,540	0	55,265,540
	障害福祉サービス等事業収益	1,262,517,598	0	1,262,517,598	0	1,262,517,598
	医療事業収益	305,309,425	5,104,442,481	5,409,751,906	0	5,409,751,906
	管理事業収益	537,956,518	12,955,843	550,912,361	0	550,912,361
	学校運営事業収益	0	254,529,000	254,529,000	0	254,529,000
	その他の事業収益	1,081,264	6,416,575	7,497,839	0	7,497,839
	経常経費寄附金収益	999,340	2,924,895	3,924,235	0	3,924,235
	サービス活動収益計 (1)	2,168,864,699	5,381,268,794	7,550,133,493	0	7,550,133,493
	費用					
	人件費	1,351,793,314	3,533,173,082	4,884,966,396	0	4,884,966,396
	事業費	209,926,588	1,187,540,736	1,397,467,324	0	1,397,467,324
事務費	440,972,744	712,501,983	1,153,474,727	0	1,153,474,727	
減価償却費	23,876,850	35,085,104	58,961,954	0	58,961,954	
国庫補助金等特別積立金取崩額	△ 7,642,309	△ 34,300,910	△ 41,943,219	0	△ 41,943,219	
徴収不能引当金繰入	△ 314,829	473,965	159,136	0	159,136	
サービス活動費用計 (2)	2,018,612,358	5,434,473,960	7,453,086,318	0	7,453,086,318	
サービス活動増減差額 (3) = (1) - (2)	150,252,341	△ 53,205,166	97,047,175	0	97,047,175	
サービス活動外増減の部	収益					
	受取利息配当金収益	739,638	555	740,193	0	740,193
	その他のサービス活動外収益	6,120,456	17,660,507	23,780,963	0	23,780,963
	サービス活動外収益計 (4)	6,860,094	17,661,062	24,521,156	0	24,521,156
	費用					
	支払利息	1,161,349	351,357	1,512,706	0	1,512,706
	その他のサービス活動外費用	10,000	243,000	253,000	0	253,000
	長期貸付金回収免除額	48,840,000	0	48,840,000	0	48,840,000
	サービス活動外費用計 (5)	50,011,349	594,357	50,605,706	0	50,605,706
	サービス活動外増減差額 (6) = (4) - (5)	△ 43,151,255	17,066,705	△ 26,084,550	0	△ 26,084,550
経常増減差額 (7) = (3) + (6)	107,101,086	△ 36,138,461	70,962,625	0	70,962,625	
特別増減の部	収益					
	施設整備等補助金収益	4,950,000	0	4,950,000	0	4,950,000
	事業区分間繰入金収益	13,583,058	97,129,159	110,712,217	△ 110,712,217	0
	その他の特別収益	117,290,550	0	117,290,550	0	117,290,550
	特別収益計 (8)	135,823,608	97,129,159	232,952,767	△ 110,712,217	122,240,550
	費用					
	固定資産売却損・処分損	0	2	2	0	2
	国庫補助金等特別積立金積立額	12,395,556	31,226,900	43,622,456	0	43,622,456
	事業区分間繰入金費用	97,129,159	13,583,058	110,712,217	△ 110,712,217	0
	その他の特別損失	114,590,485	0	114,590,485	0	114,590,485
特別費用計 (9)	224,115,200	44,809,960	268,925,160	△ 110,712,217	158,212,943	
特別増減差額 (10) = (8) - (9)	△ 88,291,592	52,319,199	△ 35,972,393	0	△ 35,972,393	
当期活動増減差額 (11) = (7) + (10)	18,809,494	16,180,738	34,990,232	0	34,990,232	
繰越額の動部増減	前期繰越活動増減差額 (12)	125,417,384	419,561,815	544,979,199	0	544,979,199
	当期末繰越活動増減差額 (13) = (11) + (12)	144,226,878	435,742,553	579,969,431	0	579,969,431
	基本金取崩額 (14)	0	0	0	0	0
	その他の積立金取崩額 (15)	6,024,410	24,864,015	30,888,425	0	30,888,425
	その他の積立金積立額 (16)	40,000,000	55,981,162	95,981,162	0	95,981,162
次期繰越活動増減差額 (17) = (13) + (14) + (15) - (16)	110,251,288	404,625,406	514,876,694	0	514,876,694	

社会福祉事業区分 事業活動内訳表

第二号第三様式

自 令和 5 年 4 月 1 日 至 令和 6 年 3 月 31 日

(単位：円)

勘定科目		事務局	七沢学園(児童)	七沢学園(成人)	七沢療育園	七沢自立支援ホーム
サービス活動増減の部	収益					
	児童福祉事業収益	0	5,723,546	0	11,468	0
	保育事業収益	55,265,540	0	0	0	0
	障害福祉サービス等事業収益	0	335,881,405	337,179,165	129,182,212	460,274,816
	医療事業収益	0	0	0	305,309,425	0
	管理事業収益	529,586,048	2,206,170	1,730,330	1,427,522	3,006,448
	その他の事業収益	1,081,264	0	0	0	0
	経常経費寄附金収益	0	0	0	999,340	0
	サービス活動収益計(1)	585,932,852	343,811,121	338,909,495	436,929,967	463,281,264
	費用					
人件費	267,956,989	218,440,838	253,581,896	297,822,286	313,991,305	
事業費	1,909,099	35,185,864	30,852,167	71,120,450	70,859,008	
事務費	220,620,808	55,851,640	48,532,589	35,682,399	80,285,308	
減価償却費	8,651,828	8,814,028	286,624	5,558,965	565,405	
国庫補助金等特別積立金取崩額	0	△ 1,725,936	△ 2,310,634	△ 568,691	△ 3,037,048	
徴収不能引当金繰入	0	△ 5,822	△ 311,341	0	2,334	
サービス活動費用計(2)	499,138,724	316,560,612	330,631,301	409,615,409	462,666,312	
サービス活動増減差額(3) = (1) - (2)	86,794,128	27,250,509	8,278,194	27,314,558	614,952	
サービス活動外増減の部	収益					
	受取利息配当金収益	739,635	1	0	0	2
	その他のサービス活動外収益	2,673,581	928,522	650,851	959,874	907,628
	サービス活動外収益計(4)	3,413,216	928,523	650,851	959,874	907,630
	費用					
	支払利息	765,173	371,461	0	24,715	0
長期貸付金回収免除額	48,840,000	0	0	0	0	
その他のサービス活動外費用	10,000	0	0	0	0	
サービス活動外費用計(5)	49,615,173	371,461	0	24,715	0	
サービス活動外増減差額(6) = (4) - (5)	△ 46,201,957	557,062	650,851	935,159	907,630	
経常増減差額(7) = (3) + (6)	40,592,171	27,807,571	8,929,045	28,249,717	1,522,582	
特別増減の部	収益					
	施設整備等補助金収益	0	0	0	4,950,000	0
	事業区分間繰入金収益	13,583,058	0	0	0	0
	拠点区分間繰入金収益	289,994,486	0	84,291,987	115,236,646	23,848,683
	その他の特別収益	0	0	0	117,290,550	0
	特別収益計(8)	303,577,544	0	84,291,987	237,477,196	23,848,683
	費用					
	国庫補助金等特別積立金積立額	0	1,725,936	2,246,706	5,415,566	3,007,348
	事業区分間繰入金費用	97,129,159	0	0	0	0
	拠点区分間繰入金費用	223,377,316	28,704,222	91,548,481	144,411,127	25,330,656
その他の特別損失	0	0	0	114,590,485	0	
特別費用計(9)	320,506,475	30,430,158	93,795,187	264,417,178	28,338,004	
特別増減差額(10) = (8) - (9)	△ 16,928,931	△ 30,430,158	△ 9,503,200	△ 26,939,982	△ 4,489,321	
当期活動増減差額(11) = (7) + (10)	23,663,240	△ 2,622,587	△ 574,155	1,309,735	△ 2,966,739	
繰越額の活動増減	前期繰越活動増減差額(12)	90,874,196	4,469,640	△ 70,430,659	19,939,255	80,564,952
	当期末繰越活動増減差額(13) = (11) + (12)	114,537,436	1,847,053	△ 71,004,814	21,248,990	77,598,213
	基本金取崩額(14)	0	0	0	0	0
	その他の積立金取崩額(15)	6,024,410	0	0	0	0
	その他の積立金積立額(16)	40,000,000	0	0	0	0
次期繰越活動増減差額(17) = (13) + (14) + (15) - (16)	80,561,846	1,847,053	△ 71,004,814	21,248,990	77,598,213	

社会福祉事業区分 事業活動内訳表

自 令和 5 年 4 月 1 日 至 令和 6 年 3 月 31 日

第二号第三様式

(単位：円)

勘定科目		合計	内部取引消去	事業区分合計	
サービス活動増減の部	収益	児童福祉事業収益	5,735,014	0	5,735,014
		保育事業収益	55,265,540	0	55,265,540
		障害福祉サービス等事業収益	1,262,517,598	0	1,262,517,598
		医療事業収益	305,309,425	0	305,309,425
		管理事業収益	537,956,518	0	537,956,518
		その他の事業収益	1,081,264	0	1,081,264
		経常経費寄附金収益	999,340	0	999,340
	サービス活動収益計 (1)	2,168,864,699	0	2,168,864,699	
	費用	人件費	1,351,793,314	0	1,351,793,314
		事業費	209,926,588	0	209,926,588
		事務費	440,972,744	0	440,972,744
		減価償却費	23,876,850	0	23,876,850
		国庫補助金等特別積立金取崩額	△ 7,642,309	0	△ 7,642,309
		徴収不能引当金繰入	△ 314,829	0	△ 314,829
サービス活動費用計 (2)		2,018,612,358	0	2,018,612,358	
サービス活動増減差額 (3) = (1) - (2)	150,252,341	0	150,252,341		
サービス活動外増減の部	収益	受取利息配当金収益	739,638	0	739,638
		その他のサービス活動外収益	6,120,456	0	6,120,456
		サービス活動外収益計 (4)	6,860,094	0	6,860,094
	費用	支払利息	1,161,349	0	1,161,349
		長期貸付金回収免除額	48,840,000	0	48,840,000
		その他のサービス活動外費用	10,000	0	10,000
サービス活動外費用計 (5)	50,011,349	0	50,011,349		
サービス活動外増減差額 (6) = (4) - (5)	△ 43,151,255	0	△ 43,151,255		
経常増減差額 (7) = (3) + (6)	107,101,086	0	107,101,086		
特別増減の部	収益	施設整備等補助金収益	4,950,000	0	4,950,000
		事業区分間繰入金収益	13,583,058	0	13,583,058
		拠点区分間繰入金収益	513,371,802	△ 513,371,802	0
		その他の特別収益	117,290,550	0	117,290,550
		特別収益計 (8)	649,195,410	△ 513,371,802	135,823,608
	費用	国庫補助金等特別積立金積立額	12,395,556	0	12,395,556
		事業区分間繰入金費用	97,129,159	0	97,129,159
		拠点区分間繰入金費用	513,371,802	△ 513,371,802	0
		その他の特別損失	114,590,485	0	114,590,485
		特別費用計 (9)	737,487,002	△ 513,371,802	224,115,200
特別増減差額 (10) = (8) - (9)	△ 88,291,592	0	△ 88,291,592		
当期活動増減差額 (11) = (7) + (10)	18,809,494	0	18,809,494		
繰越額の活動増減	前期繰越活動増減差額 (12)	125,417,384	0	125,417,384	
	当期末繰越活動増減差額 (13) = (11) + (12)	144,226,878	0	144,226,878	
	基本金取崩額 (14)	0	0	0	
	その他の積立金取崩額 (15)	6,024,410	0	6,024,410	
	その他の積立金積立額 (16)	40,000,000	0	40,000,000	
	次期繰越活動増減差額 (17) = (13) + (14) + (16) - (15)	110,251,288	0	110,251,288	

公益事業区分 事業活動内訳表

第二号第三様式

自 令和 5 年 4 月 1 日 至 令和 6 年 3 月 31 日
(単位：円)

勘定科目		神奈川 リハビリテーション病院	地域リハビリテーション 支援センター	厚木看護専門学校	
サービス活動増減の部	収益	医療事業収益	5,042,630,481	61,812,000	0
		管理事業収益	12,934,214	21,629	0
		学校運営事業収益	0	0	254,529,000
		その他の事業収益	6,416,575	0	0
		経常経費寄附金収益	2,924,895	0	0
	サービス活動収益計 (1)		5,064,906,165	61,833,629	254,529,000
	費用	人件費	3,284,362,616	55,295,362	193,515,104
		事業費	1,166,598,415	2,793,214	18,149,107
		事務費	673,384,438	6,373,794	32,743,751
		減価償却費	24,810,930	0	10,274,174
国庫補助金等特別積立金取崩額		△ 34,052,970	0	△ 247,940	
徴収不能引当金繰入	473,965	0	0		
サービス活動費用計 (2)		5,115,577,394	64,462,370	254,434,196	
サービス活動増減差額 (3) = (1) - (2)		△ 50,671,229	△ 2,628,741	94,804	
サ外増減の活動部	収益	受取利息配当金収益	546	0	9
		その他のサービス活動外収益	15,475,448	1,701,579	483,480
		サービス活動外収益計 (4)	15,475,994	1,701,579	483,489
	費用	支払利息	236,002	0	115,355
		その他のサービス活動外費用	243,000	0	0
		サービス活動外費用計 (5)	479,002	0	115,355
サービス活動外増減差額 (6) = (4) - (5)		14,996,992	1,701,579	368,134	
経常増減差額 (7) = (3) + (6)		△ 35,674,237	△ 927,162	462,938	
特別増減の部	収益	事業区分間繰入金収益	85,642,698	1,506,448	9,980,013
		特別収益計 (8)	85,642,698	1,506,448	9,980,013
	費用	固定資産売却損・処分損	2	0	0
		国庫補助金等特別積立金積立額	31,226,900	0	0
		事業区分間繰入金費用	2,702,772	1,286	10,879,000
特別費用計 (9)	33,929,674	1,286	10,879,000		
特別増減差額 (10) = (8) - (9)		51,713,024	1,505,162	△ 898,987	
当期活動増減差額 (11) = (7) + (10)		16,038,787	578,000	△ 436,049	
繰越額の活動部増減	前期繰越活動増減差額 (12)		365,615,934	59,669,935	△ 5,724,054
	当期末繰越活動増減差額 (13) = (11) + (12)		381,654,721	60,247,935	△ 6,160,103
	基本金取崩額 (14)		0	0	0
	その他の積立金取崩額 (15)		24,864,015	0	0
	その他の積立金積立額 (16)		55,981,162	0	0
	次期繰越活動増減差額 (17) = (13) + (14) + (15) - (16)		350,537,574	60,247,935	△ 6,160,103

公益事業区分 事業活動内訳表

第二号第三様式

自 令和 5 年 4 月 1 日 至 令和 6 年 3 月 31 日
(単位：円)

勘定科目		合計	内部取引消去	事業区分合計	
サービス活動増減の部	収益	医療事業収益	5,104,442,481	0	5,104,442,481
		管理事業収益	12,955,843	0	12,955,843
		学校運営事業収益	254,529,000	0	254,529,000
		その他の事業収益	6,416,575	0	6,416,575
		経常経費寄附金収益	2,924,895	0	2,924,895
	サービス活動収益計 (1)	5,381,268,794	0	5,381,268,794	
	費用	人件費	3,533,173,082	0	3,533,173,082
		事業費	1,187,540,736	0	1,187,540,736
		事務費	712,501,983	0	712,501,983
		減価償却費	35,085,104	0	35,085,104
国庫補助金等特別積立金取崩額		△ 34,300,910	0	△ 34,300,910	
徴収不能引当金繰入	473,965	0	473,965		
サービス活動費用計 (2)	5,434,473,960	0	5,434,473,960		
サービス活動増減差額 (3) = (1) - (2)	△ 53,205,166	0	△ 53,205,166		
サービス活動外増減の部	収益	受取利息配当金収益	555	0	555
		その他のサービス活動外収益	17,660,507	0	17,660,507
		サービス活動外収益計 (4)	17,661,062	0	17,661,062
	費用	支払利息	351,357	0	351,357
		その他のサービス活動外費用	243,000	0	243,000
		サービス活動外費用計 (5)	594,357	0	594,357
サービス活動外増減差額 (6) = (4) - (5)	17,066,705	0	17,066,705		
経常増減差額 (7) = (3) + (6)	△ 36,138,461	0	△ 36,138,461		
特別増減の部	収益	事業区分間繰入金収益	97,129,159	0	97,129,159
		特別収益計 (8)	97,129,159	0	97,129,159
	費用	固定資産売却損・処分損	2	0	2
		国庫補助金等特別積立金積立額	31,226,900	0	31,226,900
		事業区分間繰入金費用	13,583,058	0	13,583,058
特別費用計 (9)	44,809,960	0	44,809,960		
特別増減差額 (10) = (8) - (9)	52,319,199	0	52,319,199		
当期活動増減差額 (11) = (7) + (10)	16,180,738	0	16,180,738		
繰越額の活動増減	前期繰越活動増減差額 (12)	419,561,815	0	419,561,815	
	当期末繰越活動増減差額 (13) = (11) + (12)	435,742,553	0	435,742,553	
	基本金取崩額 (14)	0	0	0	
	その他の積立金取崩額 (15)	24,864,015	0	24,864,015	
	その他の積立金積立額 (16)	55,981,162	0	55,981,162	
次期繰越活動増減差額 (17) = (13) + (14) + (15) - (16)	404,625,406	0	404,625,406		

事務局拠点区分 事業活動計算書

自 令和 5 年 4 月 1 日 至 令和 6 年 3 月 31 日

第二号第四様式

(単位：円)

勘定科目		当年度決算(A)	前年度決算(B)	増 減
収 益	保育事業収益	55,265,540	52,959,510	2,306,030
	その他の事業収益	55,265,540	52,959,510	2,306,030
	補助金事業収益	892,000	526,000	366,000
	その他の事業収益	5,369,540	3,429,510	1,940,030
	指定管理料収益	49,004,000	49,004,000	0
	管理事業収益	529,586,048	540,560,569	△ 10,974,521
	運営費収益	8,340,240	5,351,569	2,988,671
	宿舍使用料収益	8,340,240	5,351,569	2,988,671
	その他の事業収益	521,245,808	535,209,000	△ 13,963,192
	指定管理料収益	520,943,000	535,209,000	△ 14,266,000
	その他の事業収益	302,808	0	302,808
	その他の事業収益	1,081,264	1,100,856	△ 19,592
	受託料収益	1,081,264	1,100,856	△ 19,592
サービス活動収益計(1)	585,932,852	594,620,935	△ 8,688,083	
サ ー ビ ス 活 動 増 減 の 部	人件費	267,956,989	355,708,814	△ 87,751,825
	役員報酬	12,624,459	12,580,325	44,134
	職員給料	49,634,386	56,148,522	△ 6,514,136
	職員賞与	14,501,410	7,398,409	7,103,001
	賞与引当金繰入	5,900,000	5,830,000	70,000
	非常勤職員給与	10,722,340	9,490,128	1,232,212
	退職給付費用	161,162,723	250,344,800	△ 89,182,077
	法定福利費	13,411,671	13,916,630	△ 504,959
	事業費	1,909,099	1,421,198	487,901
	給食費	1,029,002	665,030	363,972
	保育材料費	456,825	328,934	127,891
	燃料費	246,672	277,506	△ 30,834
	消耗器具備品費	135,300	106,986	28,314
	車輛費	41,300	42,742	△ 1,442
	事務費	220,620,808	211,304,659	9,316,149
	福利厚生費	1,768,094	1,828,746	△ 60,652
	職員被服費	67,839	56,694	11,145
	旅費交通費	4,188	2,232	1,956
	研修研究費	5,183,612	3,947,506	1,236,106
	事務消耗品費	400,843	322,366	78,477
	印刷製本費	6,433	6,623	△ 190
	水道光熱費	5,339,789	6,458,161	△ 1,118,372
	修繕費	477,406	1,162,099	△ 684,693
	通信運搬費	226,160	216,670	9,490
	会議費	701	731	△ 30
	広報費	4,452,128	4,272,250	179,878
	業務委託費	69,694,272	68,282,020	1,412,252
	手数料	216,183	212,606	3,577
	保険料	35,730	30,528	5,202
	賃借料	17,369,620	11,983,151	5,386,469
	租税公課	108,295,955	105,501,550	2,794,405
	保守料	2,276,573	2,275,535	1,038
	渉外費	114,230	79,542	34,688
	食糧費	8,973	6,779	2,194
	報償費	1,131,779	893,500	238,279
	雑費	3,550,300	3,765,370	△ 215,070
	減価償却費	8,651,828	23,724,548	△ 15,072,720
	サービス活動費用計(2)	499,138,724	592,159,219	△ 93,020,495
	サービス活動増減差額(3) = (1) - (2)	86,794,128	2,461,716	84,332,412
	サ ー ビ ス 活 動 外 増 減 の 部	受取利息配当金収益	739,635	576,702
その他のサービス活動外収益		2,673,581	3,208,704	△ 535,123
雑収益		2,673,581	3,208,704	△ 535,123
サービス活動外収益計(4)		3,413,216	3,785,406	△ 372,190
支払利息		765,173	66,727	698,446
長期貸付金回収免除額		48,840,000	53,760,000	△ 4,920,000
その他のサービス活動外費用	10,000	0	10,000	
雑損失	10,000	0	10,000	
サービス活動外費用計(5)	49,615,173	53,826,727	△ 4,211,554	
サービス活動増減差額(6) = (4) - (5)	△ 46,201,957	△ 50,041,321	3,839,364	
経常増減差額(7) = (3) + (6)	40,592,171	△ 47,579,605	88,171,776	
特 別 増 減 の 部	事業区分間繰入金収益	13,583,058	18,286,822	△ 4,703,764
	拠点区分間繰入金収益	289,994,486	271,043,350	18,951,136
	特別収益計(8)	303,577,544	289,330,172	14,247,372
	事業区分間繰入金費用	97,129,159	34,548,603	62,580,556
拠点区分間繰入金費用	223,377,316	228,964,236	△ 5,586,920	
特別費用計(9)	320,506,475	263,512,839	56,993,636	
特別増減差額(10) = (8) - (9)	△ 16,928,931	25,817,333	△ 42,746,264	
当期活動増減差額(11) = (7) + (10)	23,663,240	△ 21,762,272	45,425,512	
繰 越 活 動 増 減 差 額 の 部	前期繰越活動増減差額(12)	90,874,196	115,169,159	△ 24,294,963
	当期末繰越活動増減差額(13) = (11) + (12)	114,537,436	93,406,887	21,130,549
	基本金取崩額(14)	0	0	0
	その他の積立金取崩額(15)	6,024,410	100,000,000	△ 93,975,590
	経営安定化調整資金積立金取崩額	3,714,000	100,000,000	△ 96,286,000
	職員共済事業等積立金取崩額	2,310,410	0	2,310,410
	その他の積立金積立額(16)	40,000,000	102,532,691	△ 62,532,691
経営安定化調整資金積立金積立額	0	100,000,000	△ 100,000,000	
職員共済事業等積立金積立額	0	2,532,691	△ 2,532,691	
職員被服更新積立金積立額	40,000,000	0	40,000,000	
次期繰越活動増減差額(17) = (13) + (14) + (15) - (16)	80,561,846	90,874,196	△ 10,312,350	

【社会福祉事業区分】

七沢学園(児童)拠点区分 事業活動計算書

第二号第四様式

自 令和 5 年 4 月 1 日 至 令和 6 年 3 月 31 日

(単位:円)

勘定科目		当年度決算(A)	前年度決算(B)	増 減	
収 益	児童福祉事業収益	5,723,546	5,707,032	16,514	
	その他の事業収益	5,723,546	5,707,032	16,514	
	障害福祉サービス等事業収益	335,881,405	295,793,181	40,088,224	
	自立支援給付費収益	2,456,204	155,545	2,300,659	
	介護給付費収益	2,456,204	155,545	2,300,659	
	障害児施設給付費収益	6,464,665	11,905,611	△ 5,440,946	
	障害児入所給付費収益	6,464,665	11,905,611	△ 5,440,946	
	利用者負担金収益	316,536	189,855	126,681	
	補足給付費収益	738,192	1,359,088	△ 620,896	
	特定入所障害児食費等給付費収益	738,192	1,359,088	△ 620,896	
	特定費用収益	297,872	32,082	265,790	
	その他の事業収益	325,607,936	282,151,000	43,456,936	
	補助金事業収益(公費)	1,042,000	1,441,000	△ 399,000	
	補助金事業収益(一般)	683,936	526,000	157,936	
	指定管理料収益	323,882,000	280,184,000	43,698,000	
	管理事業収益	2,206,170	0	2,206,170	
	その他の事業収益	2,206,170	0	2,206,170	
	サービス活動収益計(1)	343,811,121	301,500,213	42,310,908	
	サ ー ビ ス 活 動 増 減 の 部	人件費	218,440,838	181,586,406	36,854,432
		職員給料	144,267,828	127,589,300	16,678,528
職員賞与		28,782,375	16,310,809	12,471,566	
賞与引当金繰入		10,568,000	7,959,000	2,609,000	
非常勤職員給与		6,905,383	6,200,904	704,479	
法定福利費		27,917,252	23,526,393	4,390,859	
事業費		35,185,864	37,946,360	△ 2,760,496	
給食費		13,031,028	11,932,201	1,098,827	
保健衛生費		117,792	277,161	△ 159,369	
被服費		930,514	901,488	29,026	
教養娯楽費		746,683	1,126,934	△ 380,251	
日用品費		1,269,667	1,931,964	△ 662,297	
水道光熱費		15,208,073	18,469,653	△ 3,261,580	
消耗器具備品費		247,098	223,582	23,516	
保険料		34,525	27,885	6,640	
賃借料		840,783	811,632	29,151	
教育指導費		2,071,216	1,598,681	472,535	
車輛費		68,361	70,743	△ 2,382	
報償費		306,624	256,436	50,188	
雑費		313,500	318,000	△ 4,500	
事務費		55,851,640	53,317,905	2,533,735	
福利厚生費		649,401	689,939	△ 40,538	
職員被服費		146,230	190,199	△ 43,969	
旅費交通費		156,572	71,050	85,522	
研修研究費		141,418	91,469	49,949	
事務消耗品費		1,926,479	1,640,976	285,503	
印刷製本費		9,829	10,119	△ 290	
修繕費		2,132,099	2,479,925	△ 347,826	
通信運搬費		374,333	358,628	15,705	
会議費		1,122	2,213	△ 1,091	
広報費		5,090	5,090	0	
業務委託費		31,132,854	30,946,224	186,630	
手数料		357,191	357,698	△ 507	
保険料		151,177	142,682	8,495	
賃借料		1,346,127	1,109,024	237,103	
保守料		17,147,946	15,072,960	2,074,986	
諸会費		158,154	137,910	20,244	
食糧費		15,618	11,799	3,819	
減価償却費		8,814,028	7,668,890	1,145,138	
国庫補助金等特別積立金取崩額		△ 1,725,936	△ 1,967,000	241,064	
徴収不能引当金繰入	△ 5,822	603	△ 6,425		
サービス活動費用計(2)	316,560,612	278,553,164	38,007,448		
サービス活動増減差額(3) = (1) - (2)	27,250,509	22,947,049	4,303,460		
サ ー ビ ス 活 動 外 の 部	受取利息配当金収益	1	1	0	
	その他のサービス活動外収益	928,522	1,235,559	△ 307,037	
	受入研修費収益	362,500	387,400	△ 24,900	
	雑収益	566,022	848,159	△ 282,137	
	サービス活動外収益計(4)	928,523	1,235,560	△ 307,037	
	支払利息	371,461	441,903	△ 70,442	
サービス活動外費用計(5)	371,461	441,903	△ 70,442		
サービス活動外増減差額(6) = (4) - (5)	557,062	793,657	△ 236,595		
経常増減差額(7) = (3) + (6)	27,807,571	23,740,706	4,066,865		
特 別 増 減 の 部	特別収益計(8)	0	0	0	
	国庫補助金等特別積立金積立額	1,725,936	1,967,000	△ 241,064	
	拠点区分間繰入金費用	28,704,222	20,822,072	7,882,150	
	特別費用計(9)	30,430,158	22,789,072	7,641,086	
特別増減差額(10) = (8) - (9)	△ 30,430,158	△ 22,789,072	△ 7,641,086		
当期活動増減差額(11) = (7) + (10)	△ 2,622,587	951,634	△ 3,574,221		
繰 越 活 動 増 減 の 部	前期繰越活動増減差額(12)	4,469,640	3,518,006	951,634	
	当期末繰越活動増減差額(13) = (11) + (12)	1,847,053	4,469,640	△ 2,622,587	
	基本金取崩額(14)	0	0	0	
	その他の積立金取崩額(15)	0	0	0	
	その他の積立金積立額(16)	0	0	0	
次期繰越活動増減差額(17) = (13) + (14) + (15) - (16)	1,847,053	4,469,640	△ 2,622,587		

七沢学園(成人)拠点区分 事業活動計算書

第二号第四様式

自 令和 5 年 4 月 1 日 至 令和 6 年 3 月 31 日

(単位:円)

勘定科目		当年度決算(A)	前年度決算(B)	増 減
収 益	障害福祉サービス等事業収益	337,179,165	319,876,305	17,302,860
	自立支援給付費収益	148,212,716	130,474,894	17,737,822
	介護給付費収益	128,685,561	115,949,899	12,735,662
	訓練等給付費収益	19,527,155	14,524,995	5,002,160
	利用者負担金収益	379,508	200,682	178,826
	補給給付費収益	5,199,163	4,256,615	942,548
	特定障害者特別給付費収益	5,199,163	4,256,615	942,548
	特定費用収益	10,495,072	9,573,114	921,958
	その他の事業収益	172,892,706	175,371,000	△ 2,478,294
	補助金事業収益(公費)	1,318,000	990,000	328,000
	補助金事業収益(一般)	928,706	374,000	554,706
	指定管理料収益	170,646,000	174,007,000	△ 3,361,000
	管理事業収益	1,730,330	0	1,730,330
	その他の事業収益	1,730,330	0	1,730,330
サービス活動収益計(1)	338,909,495	319,876,305	19,033,190	
サ ー ビ ス 活 動 増 減 の 部	人件費	253,581,896	231,547,700	22,034,196
	職員給料	161,999,923	154,641,203	7,358,720
	職員賞与	29,999,424	22,694,317	7,305,107
	賞与引当金繰入	12,313,000	11,428,000	885,000
	非常勤職員給与	16,087,616	12,951,873	3,135,743
	法定福利費	33,181,933	29,832,307	3,349,626
	事業費	30,852,167	31,184,704	△ 332,537
	給食費	10,922,292	9,281,954	1,640,338
	保健衛生費	430,148	554,971	△ 124,823
	教養娯楽費	332,285	304,685	27,600
	日用品費	3,181,421	2,656,851	524,570
	水道光熱費	13,479,883	16,370,828	△ 2,890,945
	消耗器具備品費	292,198	266,812	25,386
	賃借料	837,372	737,465	99,907
	教育指導費	765,586	476,982	288,604
	車輦費	75,482	78,113	△ 2,631
	報償費	535,500	456,043	79,457
	事務費	48,532,589	47,919,417	613,172
	福利厚生費	717,047	761,812	△ 44,765
	職員被服費	134,014	128,144	5,870
	旅費交通費	223,036	128,061	94,975
	研修研究費	213,198	276,308	△ 63,110
	事務消耗品費	1,580,428	1,147,008	433,420
	印刷製本費	9,651	9,936	△ 285
	修繕費	1,435,686	1,981,168	△ 545,482
	通信運搬費	413,329	395,984	17,345
	会議費	31,357	28,146	3,211
	広報費	5,244	5,244	0
	業務委託費	29,539,308	29,338,867	200,441
	手数料	561,088	526,941	34,147
	保険料	175,056	166,039	9,017
	賃借料	1,461,723	1,174,797	286,926
	保守料	11,851,463	11,696,064	155,399
	諸会費	162,211	141,090	21,121
	食糧費	18,277	13,808	4,469
	雑費	473	0	473
	減価償却費	286,624	313,712	△ 27,088
	国庫補助金等特別積立金取崩額	△ 2,310,634	△ 1,397,928	△ 912,706
	徴収不能引当金繰入	△ 311,341	22,971	△ 334,312
	サービス活動費用計(2)	330,631,301	309,590,576	21,040,725
	サービス活動増減差額(3) = (1) - (2)	8,278,194	10,285,729	△ 2,007,535
サ ー ビ ス 活 動 外 増 減 の 部	その他のサービス活動外収益	650,851	936,439	△ 285,588
	受入研修費収益	34,000	35,770	△ 1,770
	雑収益	616,851	900,669	△ 283,818
	サービス活動外収益計(4)	650,851	936,439	△ 285,588
	その他のサービス活動外費用	0	16,000	△ 16,000
	雑損失	0	16,000	△ 16,000
サービス活動外費用計(5)	0	16,000	△ 16,000	
サービス活動外増減差額(6) = (4) - (5)	650,851	920,439	△ 269,588	
経常増減差額(7) = (3) + (6)	8,929,045	11,206,168	△ 2,277,123	
特 別 増 減 の 部	収益	84,291,987	77,951,520	6,340,467
	拠点区分間繰入金収益	84,291,987	77,951,520	6,340,467
	特別収益計(8)	2,246,706	1,334,000	912,706
	国庫補助金等特別積立金積立額	91,548,481	88,002,713	3,545,768
費用	93,795,187	89,336,713	4,458,474	
拠点区分間繰入金費用	93,795,187	89,336,713	4,458,474	
特別増減差額(10) = (8) - (9)	△ 9,503,200	△ 11,385,193	1,881,993	
当期活動増減差額(11) = (7) + (10)	△ 574,155	△ 179,025	△ 395,130	
繰 越 活 動 増 減	前期繰越活動増減差額(12)	△ 70,430,659	△ 70,251,634	△ 179,025
	当期末繰越活動増減差額(13) = (11) + (12)	△ 71,004,814	△ 70,430,659	△ 574,155
	基本金取崩額(14)	0	0	0
	その他の積立金取崩額(15)	0	0	0
	その他の積立金積立額(16)	0	0	0
次期繰越活動増減差額(17) = (13) + (14) + (15) - (16)	△ 71,004,814	△ 70,430,659	△ 574,155	

七沢療育園拠点区分 事業活動計算書

自 令和 5 年 4 月 1 日 至 令和 6 年 3 月 31 日

第二号第四様式

(単位：円)

勘定科目		当年度決算(A)	前年度決算(B)	増 減
収 益	児童福祉事業収益	11,468	0	11,468
	その他の事業収益	11,468	0	11,468
	障害福祉サービス等事業収益	129,182,212	123,354,243	5,827,969
	自立支援給付費収益	160,970,034	152,431,994	8,538,040
	介護給付費収益	160,970,034	152,431,994	8,538,040
	障害児施設給付費収益	745,624	1,390,932	△ 645,308
	障害児入所給付費収益	745,624	1,390,932	△ 645,308
	利用者負担金収益	446,941	264,156	182,785
	特定費用収益	1,096,047	841,161	254,886
	その他の事業収益	△ 34,076,434	△ 31,574,000	△ 2,502,434
	補助金事業収益(公費)	0	330,000	△ 330,000
	補助金事業収益(一般)	465,566	53,000	412,566
	指定管理料収益	△ 34,542,000	△ 31,957,000	△ 2,585,000
	医療事業収益	305,309,425	310,859,530	△ 5,550,105
	入院診療収益	305,309,425	310,859,530	△ 5,550,105
	管理事業収益	1,427,522	0	1,427,522
	その他の事業収益	1,427,522	0	1,427,522
	経常経費寄附金収益	999,340	3,000,000	△ 2,000,660
	サービス活動収益計(1)	436,929,967	437,213,773	△ 283,806
	サ ー ビ ス 活 動 増 減 の 部 費 用	人件費	297,822,286	306,410,481
職員給料		208,183,163	209,686,461	△ 1,503,298
職員賞与		35,000,551	39,938,408	△ 4,937,857
賞与引当金繰入		12,864,000	14,832,000	△ 1,968,000
非常勤職員給与		2,978,130	2,771,130	207,000
法定福利費		38,796,442	39,182,482	△ 386,040
事業費		71,120,450	81,274,664	△ 10,154,214
給食費		14,513,092	15,250,927	△ 737,835
医薬品費		10,116,000	10,116,000	0
診療・療養等材料費		6,788,000	6,788,000	0
保健衛生費		99,489	299,220	△ 199,731
被服費		0	12,557	△ 12,557
教養娯楽費		146,266	132,892	13,374
日用品費		6,688,640	6,612,110	76,530
水道光熱費		29,724,870	36,099,780	△ 6,374,910
消耗器具備品費		246,232	294,250	△ 48,018
賃借料		2,630,889	5,491,720	△ 2,860,831
教育指導費		0	5,000	△ 5,000
車輛費		112,509	116,431	△ 3,922
報償費		54,463	54,277	186
雑費		0	1,500	△ 1,500
事務費		35,682,399	36,512,284	△ 829,885
福利厚生費		1,068,802	1,135,524	△ 66,722
職員被服費		231,465	154,442	77,023
旅費交通費		57,341	33,574	23,767
研修研究費		293,208	154,452	138,756
事務消耗品費		1,520,312	1,214,457	305,855
印刷製本費		13,045	13,431	△ 386
修繕費		1,572,318	3,556,106	△ 1,983,788
通信運搬費		608,293	582,770	25,523
会議費		1,823	2,482	△ 659
広報費		3,663	53,663	△ 50,000
業務委託費		17,737,252	17,554,271	182,981
手数料		539,687	524,842	14,845
保険料		206,567	192,870	13,697
賃借料		2,072,987	1,666,077	406,910
保守料		9,403,086	9,398,406	4,680
諸会費		326,630	255,335	71,295
食糧費		25,920	19,582	6,338
減価償却費		5,558,965	1,490,165	4,068,800
国庫補助金等特別積立金取崩額	△ 568,691	△ 359,000	△ 209,691	
サービス活動費用計(2)	409,615,409	425,328,594	△ 15,713,185	
サービス活動増減差額(3) = (1) - (2)	27,314,558	11,885,179	15,429,379	
サ ー 外 増 減 の 活 動	受取利息配当金収益	0	4	△ 4
	その他のサービス活動外収益	959,874	1,421,525	△ 461,651
	受入研修費収益	41,500	82,000	△ 40,500
	雑収益	918,374	1,339,525	△ 421,151
	サービス活動外収益計(4)	959,874	1,421,529	△ 461,655
	支払利息	24,715	0	24,715
サービス活動外費用計(5)	24,715	0	24,715	
サービス活動外増減差額(6) = (4) - (5)	935,159	1,421,529	△ 486,370	
経常増減差額(7) = (3) + (6)	28,249,717	13,306,708	14,943,009	

(単位:円)

勘定科目		当年度決算(A)	前年度決算(B)	増減
特別増減の部	収益			
	施設整備等補助金収益	4,950,000	0	4,950,000
	施設整備等補助金収益	4,950,000	0	4,950,000
	拠点区分間繰入金収益	115,236,646	121,064,352	△ 5,827,706
	その他の特別収益	117,290,550	36,256,530	81,034,020
	その他の特別収益	117,290,550	36,256,530	81,034,020
	特別収益計(8)	237,477,196	157,320,882	80,156,314
	費用			
	国庫補助金等特別積立金積立額	5,415,566	359,000	5,056,566
	拠点区分間繰入金費用	144,411,127	125,747,978	18,663,149
その他の特別損失	114,590,485	44,643,030	69,947,455	
特別費用計(9)	264,417,178	170,750,008	93,667,170	
特別増減差額(10) = (8) - (9)	△ 26,939,982	△ 13,429,126	△ 13,510,856	
当期活動増減差額(11) = (7) + (10)	1,309,735	△ 122,418	1,432,153	
繰越額の動増減	繰越額			
	前期繰越活動増減差額(12)	19,939,255	20,061,673	△ 122,418
	当期末繰越活動増減差額(13) = (11) + (12)	21,248,990	19,939,255	1,309,735
	基本金取崩額(14)	0	0	0
	その他の積立金取崩額(15)	0	0	0
	その他の積立金積立額(16)	0	0	0
次期繰越活動増減差額(17) = (13) + (14) + (15) - (16)	21,248,990	19,939,255	1,309,735	

七沢自立支援ホーム拠点区分 事業活動計算書

自 令和 5 年 4 月 1 日 至 令和 6 年 3 月 31 日

第二号第四様式

(単位：円)

勘定科目		当年度決算(A)	前年度決算(B)	増 減
収 益	障害福祉サービス等事業収益	460,274,816	458,132,666	2,142,150
	自立支援給付費収益	103,388,431	108,988,743	△ 5,600,312
	介護給付費収益	40,960,320	40,602,203	358,117
	訓練等給付費収益	62,428,111	68,386,540	△ 5,958,429
	利用者負担金収益	5,645,906	5,546,409	99,497
	補足給付費収益	5,946,955	6,439,588	△ 492,633
	特定障害者特別給付費収益	5,946,955	6,439,588	△ 492,633
	特定費用収益	54,272,176	42,310,426	11,961,750
	その他の事業収益	291,021,348	294,847,500	△ 3,826,152
	補助金事業収益(公費)	1,664,000	1,560,000	104,000
	補助金事業収益(一般)	1,343,348	466,500	876,848
	指定管理料収益	288,014,000	292,821,000	△ 4,807,000
	管理事業収益	3,006,448	0	3,006,448
	その他の事業収益	3,006,448	0	3,006,448
経常経費寄附金収益	0	100,000	△ 100,000	
サービス活動収益計(1)	463,281,264	458,232,666	5,048,598	
サ ー ビ ス 活 動 増 減 の 部	人件費	313,991,305	309,688,799	4,302,506
	職員給料	210,690,192	211,443,890	△ 753,698
	職員賞与	39,901,581	35,456,891	4,444,690
	賞与引当金繰入	18,169,000	15,341,000	2,828,000
	非常勤職員給与	4,683,838	7,187,260	△ 2,503,422
	法定福利費	40,546,694	40,259,758	286,936
	事業費	70,859,008	63,113,507	7,745,501
	給食費	13,331,087	13,865,046	△ 533,959
	診療・療養等材料費	30,781,228	17,327,561	13,453,667
	保健衛生費	425,149	858,737	△ 233,588
	教養娯楽費	172,004	161,495	10,509
	日用品費	1,172,257	1,392,491	△ 220,234
	水道光熱費	22,120,832	26,864,949	△ 4,744,117
	消耗器具備品費	526,992	480,181	46,811
	賃借料	1,257,902	1,295,743	△ 37,841
	教育指導費	678,400	687,860	△ 9,460
	車輛費	109,661	113,482	△ 3,821
	報償費	283,496	265,962	17,534
	事務費	80,285,308	79,683,164	602,144
	福利厚生費	1,028,217	1,092,405	△ 64,188
	職員被服費	188,913	150,532	38,381
	旅費交通費	411,507	96,550	314,957
	研修研究費	169,254	100,726	68,528
	事務消耗品費	2,612,980	2,005,962	607,018
	印刷製本費	12,866	140,846	△ 127,980
	水道光熱費	9,372	9,372	0
	修繕費	2,492,873	3,647,108	△ 1,154,235
	通信運搬費	600,495	575,299	25,196
	会議費	3,983	4,657	△ 674
	広報費	99,973	24,503	75,470
	業務委託費	50,196,838	49,836,968	359,870
	手数料	559,543	545,027	14,516
	保険料	270,352	257,175	13,177
	賃借料	2,072,987	1,666,076	406,911
保守料	19,404,234	19,385,375	18,859	
諸会費	125,000	125,000	0	
食糧費	25,921	19,583	6,338	
減価償却費	565,405	595,644	△ 30,239	
国庫補助金等特別積立金取崩額	△ 3,037,048	△ 2,060,200	△ 976,848	
徴収不能引当金繰入	2,334	△ 11,000	13,334	
サービス活動費用計(2)	462,666,312	451,009,914	11,656,398	
サービス活動増減差額(3) = (1) - (2)	614,952	7,222,752	△ 6,607,800	
サ ー ビ ス 活 動 外 増 減 の 部	収 益			
	受取利息配当金収益	2	0	2
	その他のサービス活動外収益	907,628	1,339,417	△ 431,789
	受入研修費収益	22,500	42,174	△ 19,674
	雑収益	885,128	1,297,243	△ 412,115
サービス活動外収益計(4)	907,630	1,339,417	△ 431,787	
費 用				
サービス活動外費用計(5)	0	0	0	
サービス活動外増減差額(6) = (4) - (5)	907,630	1,339,417	△ 431,787	
経常増減差額(7) = (3) + (6)	1,522,582	8,562,169	△ 7,039,587	
特 別 増 減 の 部	収 益			
	拠点区分間繰入金収益	23,848,683	29,948,364	△ 6,099,681
	特別収益計(8)	23,848,683	29,948,364	△ 6,099,681
	費 用			
国庫補助金等特別積立金積立額	3,007,348	2,030,500	976,848	
拠点区分間繰入金費用	25,330,656	36,470,587	△ 11,139,931	
特別費用計(9)	28,338,004	38,501,087	△ 10,163,083	
特別増減差額(10) = (8) - (9)	△ 4,489,321	△ 8,552,723	4,063,402	
当期活動増減差額(11) = (7) + (10)	△ 2,966,739	9,446	△ 2,976,185	
繰 越 額 の 部	前期繰越活動増減差額(12)	80,564,952	80,555,506	9,446
	当期末繰越活動増減差額(13) = (11) + (12)	77,598,213	80,564,952	△ 2,966,739
	基本金取崩額(14)	0	0	0
	その他の積立金取崩額(15)	0	0	0
	その他の積立金積立額(16)	0	0	0
	次期繰越活動増減差額(17) = (13) + (14) + (15) - (16)	77,598,213	80,564,952	△ 2,966,739

【公益事業区分】

神奈川県リハビリテーション病院拠点区分 事業活動計算書

第二号第四様式

自 令和 5 年 4 月 1 日 至 令和 6 年 3 月 31 日

(単位: 円)

勘定科目		当年度決算(A)	前年度決算(B)	増 減
収益	医療事業収益	5,042,630,481	4,954,051,942	88,578,539
	入院診療収益	2,987,907,789	2,894,718,461	93,189,328
	室料差額収益	47,080,960	48,140,470	△ 1,059,510
	外来診療収益	655,080,503	628,142,872	26,937,631
	その他の医療事業収益	1,352,561,229	1,383,050,139	△ 30,488,910
	補助金事業収益(公費)	25,070,900	79,530,940	△ 54,460,040
	補助金事業収益(一般)	6,156,000	21,384,000	△ 15,228,000
	受託事業収益	24,000,000	23,040,000	960,000
	その他の医療収益	29,430,329	13,136,199	16,294,130
	指定管理料収益	1,267,904,000	1,245,959,000	21,945,000
	管理事業収益	12,934,214	0	12,934,214
	その他の事業収益	12,934,214	0	12,934,214
	その他の事業収益	6,416,575	1,792,451	4,624,124
	受託料収益	6,416,575	1,792,451	4,624,124
	経常経費寄附金収益	2,924,895	7,294,280	△ 4,369,385
サービス活動収益計(1)	5,064,906,165	4,963,138,673	101,767,492	
費用	人件費	3,284,362,616	3,140,214,907	144,147,709
	職員給料	2,055,884,395	2,095,798,710	△ 39,914,315
	職員賞与	455,737,858	316,423,969	139,313,889
	賞与引当金繰入	155,294,000	137,776,000	17,518,000
	非常勤職員給与	211,783,956	206,662,562	5,121,394
	派遣職員費	11,385,460	10,364,588	1,020,872
	法定福利費	394,276,947	373,189,078	21,087,869
	事業費	1,166,598,415	1,169,041,058	△ 2,442,643
	給食費	82,574,561	78,599,145	3,975,416
	医薬品費	421,269,799	392,568,589	28,701,210
	診療・療養等材料費	331,036,999	316,047,282	14,989,717
	水道光熱費	263,721,814	320,280,574	△ 56,558,760
	消耗器具備品費	24,288,713	25,172,234	△ 883,521
	保険料	7,135,776	7,150,476	△ 14,700
	賃借料	26,696,807	23,875,913	2,820,894
	車輛費	1,005,461	1,040,499	△ 35,038
	報償費	3,150,206	986,837	2,163,369
	受託研究費	4,545,393	2,155,353	2,390,040
	雑費	1,172,886	1,164,156	8,730
	事務費	673,384,438	655,425,489	17,958,949
	福利厚生費	9,565,109	10,162,227	△ 597,118
	職員被服費	2,354,401	2,477,410	△ 123,009
	旅費交通費	1,134,053	1,004,780	129,273
	研修研究費	9,998,098	10,221,806	△ 223,708
	事務消耗品費	8,864,169	5,811,736	3,052,433
	印刷製本費	1,003,537	1,321,561	△ 318,024
	修繕費	33,799,865	29,531,537	4,268,328
	通信運搬費	5,794,112	5,482,589	311,523
	会議費	16,433	17,148	△ 715
	広報費	1,555,280	937,715	617,565
	業務委託費	386,586,856	378,709,419	7,877,437
	手数料	6,713,282	5,894,014	819,268
	保険料	842,023	719,443	122,580
	賃借料	25,783,077	24,641,192	1,141,885
	租税公課	2,094,000	2,134,000	△ 40,000
	保守料	175,465,811	174,670,909	794,902
	諸会費	1,579,387	1,500,887	78,500
	食糧費	234,945	177,497	57,448
	雑費	0	9,619	△ 9,619
	減価償却費	24,810,930	16,248,988	8,561,942
	国庫補助金等特別積立金取崩額	△ 34,052,970	△ 93,432,896	59,379,926
	徴収不能引当金繰入	473,965	△ 540,412	1,014,377
	サービス活動費用計(2)	5,115,577,394	4,886,957,134	228,620,260
	サービス活動増減差額(3) = (1) - (2)	△ 50,671,229	76,181,539	△ 126,852,768
	サービス活動外増減の部	収益	546	328
受取利息配当金収益				
その他のサービス活動外収益		15,475,448	17,972,848	△ 2,497,400
受入研修費収益		4,839,650	4,426,100	413,550
雑収益		10,635,798	13,546,748	△ 2,910,950
サービス活動外収益計(4)		15,475,994	17,973,176	△ 2,497,182
費用		236,002	486,165	△ 250,163
支払利息				
その他のサービス活動外費用		243,000	122,510	120,490
雑損失		243,000	122,510	120,490
サービス活動外費用計(5)	479,002	608,675	△ 129,673	
サービス活動外増減差額(6) = (4) - (5)	14,996,992	17,364,501	△ 2,367,509	
経常増減差額(7) = (3) + (6)	△ 35,674,237	93,546,040	△ 129,220,277	

(単位:円)

勘定科目		当年度決算(A)	前年度決算(B)	増減
特別増減の部	施設整備等補助金収益	0	2,950,000	△ 2,950,000
	施設整備等補助金収益	0	2,950,000	△ 2,950,000
	事業区分間繰入金収益	85,642,698	32,680,215	52,962,483
	特別収益計(8)	85,642,698	35,630,215	50,012,483
	固定資産売却損・処分損	2	0	2
	器具及び備品売却損・処分損	2	0	2
	国庫補助金等特別積立金積立額	31,226,900	93,638,940	△ 62,412,040
	事業区分間繰入金費用	2,702,772	7,271,118	△ 4,568,346
	過年度固定資産国移管費用	0	5,661,076	△ 5,661,076
	特別費用計(9)	33,929,674	106,571,134	△ 72,641,460
特別増減差額(10) = (8) - (9)	51,713,024	△ 70,940,919	122,653,943	
当期活動増減差額(11) = (7) + (10)	16,038,787	22,605,121	△ 6,566,334	
繰越活動増減差額の部	前期繰越活動増減差額(12)	365,615,934	372,027,828	△ 6,411,894
	当期末繰越活動増減差額(13) = (11) + (12)	381,654,721	394,632,949	△ 12,978,228
	基本金取崩額(14)	0	0	0
	その他の積立金取崩額(15)	24,864,015	△ 23,778,915	48,642,930
	経営安定化調整資金積立金取崩額	0	3,292,011	△ 3,292,011
	職員共済事業等積立金取崩額	△ 471,222	△ 1,735,689	1,264,467
	筋電義手基金積立金取崩額	25,335,237	△ 25,335,237	50,670,474
	その他の積立金積立額(16)	55,981,162	5,238,100	50,743,062
	経営安定化調整資金積立金積立額	0	5,238,100	△ 5,238,100
	筋電義手基金積立額	55,981,162	0	55,981,162
次期繰越活動増減差額(17) = (13) + (14) + (15) - (16)	350,537,574	365,615,934	△ 15,078,360	

地域福祉・リハビリテーション支援センター拠点区分 事業活動計算書

自 令和 5 年 4 月 1 日 至 令和 6 年 3 月 31 日

第二号第四様式

(単位：円)

勘定科目		当年度決算(A)	前年度決算(B)	増 減
収 益	医療事業収益	61,812,000	61,223,300	588,700
	その他の医療事業収益	61,812,000	61,223,300	588,700
	受託事業収益	15,757,000	15,331,300	425,700
	指定管理料収益	46,055,000	45,892,000	163,000
	管理事業収益	21,629	0	21,629
	その他の事業収益	21,629	0	21,629
	サービス活動収益計 (1)	61,833,629	61,223,300	610,329
サ ー ビ ス 活 動 増 減 の 部	人件費	55,295,362	53,008,389	2,286,973
	職員給料	35,618,960	35,057,659	561,301
	職員賞与	6,131,491	4,047,066	2,084,425
	賞与引当金繰入	1,441,000	2,019,000	△ 578,000
	非常勤職員給与	4,791,242	4,916,630	△ 125,388
	法定福利費	7,312,669	6,968,034	344,635
	事業費	2,793,214	2,960,586	△ 167,372
	水道光熱費	1,382,555	1,679,058	△ 296,503
	消耗器具備品費	540,007	355,462	184,545
	保険料	60,460	49,180	11,280
	車輻費	11,392	11,786	△ 394
	報償費	798,800	865,100	△ 66,300
	事務費	6,373,794	5,956,471	417,323
	福利厚生費	108,230	114,988	△ 6,758
	職員被服費	18,712	15,639	3,073
	旅費交通費	648,503	496,799	151,704
	研修研究費	184,622	52,055	132,567
	事務消耗品費	1,080,741	1,351,836	△ 271,095
	印刷製本費	822,138	648,325	173,813
	修繕費	16,421	22,739	△ 6,318
	通信運搬費	296,930	196,916	100,014
	会費	84,386	39,411	44,975
	広報費	196,421	202,341	△ 5,920
	業務委託費	258,414	289,417	△ 31,003
	手数料	54,323	54,057	266
	保険料	22,925	26,663	△ 3,738
	賃借料	676,404	540,177	136,227
	租税公課	1,669,200	1,670,400	△ 1,200
	保守料	149,253	149,187	66
	諸会費	83,513	83,513	0
	食糧費	2,658	2,008	650
		サービス活動費用計 (2)	64,462,370	61,925,446
	サービス活動増減差額 (3) = (1) - (2)	△ 2,628,741	△ 702,146	△ 1,926,595
サ 外 増 減 の 活 動 部	収 益			
	その他のサービス活動外収益	1,701,579	1,318,850	382,729
	受入研修費収益	1,414,000	1,143,000	271,000
	雑収益	287,579	175,850	111,729
	サービス活動外収益計 (4)	1,701,579	1,318,850	382,729
費 用				
サービス活動外費用計 (5)	0	0	0	
	サービス活動外増減差額 (6) = (4) - (5)	1,701,579	1,318,850	382,729
	経常増減差額 (7) = (3) + (6)	△ 927,162	616,704	△ 1,543,866
特 別 増 減 の 部	収 益			
	事業区分間繰入金収益	1,506,448	0	1,506,448
	特別収益計 (8)	1,506,448	0	1,506,448
	費 用			
事業区分間繰入金費用	1,286	817,704	△ 816,418	
特別費用計 (9)	1,286	817,704	△ 816,418	
	特別増減差額 (10) = (8) - (9)	1,505,162	△ 817,704	2,322,866
	当期活動増減差額 (11) = (7) + (10)	578,000	△ 201,000	779,000
繰 越 額 の 活 動 部	前期繰越活動増減差額 (12)	59,669,935	59,870,935	△ 201,000
	当期末繰越活動増減差額 (13) = (11) + (12)	60,247,935	59,669,935	578,000
	基本金取崩額 (14)	0	0	0
	その他の積立金取崩額 (15)	0	0	0
	その他の積立金積立額 (16)	0	0	0
	次期繰越活動増減差額 (17) = (13) + (14) + (15) - (16)	60,247,935	59,669,935	578,000

厚木看護専門学校拠点区分 事業活動計算書

自 令和 5 年 4 月 1 日 至 令和 6 年 3 月 31 日

第二号第四様式

(単位：円)

勘定科目		当年度決算(A)	前年度決算(B)	増 減
学校運営事業	学校運営事業収益	254,529,000	253,519,500	1,009,500
	学校運営使用料収益	80,316,000	71,622,000	8,694,000
	授業料収益	80,316,000	71,622,000	8,694,000
	学校運営手数料収益	12,249,000	13,463,500	△ 1,214,500
	入学検定料収益	2,580,000	3,080,000	△ 500,000
	入学科収益	7,900,000	8,700,000	△ 800,000
	証明手数料収益	346,000	407,000	△ 61,000
	再試験手数料収益	486,000	465,000	21,000
	追試験手数料収益	87,000	136,500	△ 49,500
	再実習手数料収益	270,000	108,000	162,000
	補習手数料収益	565,000	552,000	13,000
	既修得単位認定手数料収益	15,000	15,000	0
	その他の事業収益	161,964,000	168,434,000	△ 6,470,000
	県補助金収益	161,964,000	168,434,000	△ 6,470,000
	その他の収益	0	25,726	△ 25,726
	その他の収益	0	25,726	△ 25,726
	サービス活動収益計(1)	254,529,000	253,545,226	983,774
サービス活動増減の部	人件費	193,515,104	180,641,191	12,873,913
	職員給料	119,292,469	114,663,685	4,628,784
	職員賞与	27,768,929	18,807,536	8,961,393
	賞与引当金繰入	9,266,000	9,389,000	△ 123,000
	非常勤職員給与	11,985,938	15,121,740	△ 3,135,802
	法定福利費	25,201,768	22,659,230	2,542,538
	事業費	18,149,107	24,200,911	△ 6,051,804
	保健衛生費	1,456,345	2,154,409	△ 698,064
	水道光熱費	6,452,295	8,846,445	△ 2,394,150
	消耗器具備品費	237,600	435,090	△ 197,490
	賃借料	194,260	124,344	69,916
	教育指導費	1,482,753	3,776,681	△ 2,293,928
	報償費	8,325,854	8,863,942	△ 538,088
	事務費	32,743,751	30,774,421	1,969,330
	福利厚生費	104,000	0	104,000
	旅費交通費	414,382	503,736	△ 89,354
	研修研究費	119,107	9,944	109,163
	事務消耗品費	7,603,201	6,807,387	795,814
	印刷製本費	401,247	388,718	12,529
	修繕費	1,552,883	1,521,174	31,709
	通信運搬費	1,403,929	1,361,850	42,079
	会議費	39,729	39,921	△ 192
	広報費	711,546	383,900	327,646
	業務委託費	8,241,797	6,833,060	1,408,737
	手数料	181,752	444,757	△ 263,005
	保険料	17,292	16,872	420
	賃借料	1,045,504	1,045,504	0
	保守料	10,726,859	11,237,336	△ 510,477
	諸会費	180,000	180,262	△ 262
	雑費	523	0	523
	減価償却費	10,274,174	9,327,707	946,467
	国庫補助金等特別積立金取崩額	△ 247,940	△ 247,940	0
	サービス活動費用計(2)	254,434,196	244,696,296	9,737,906
サービス活動増減差額(3) = (1) - (2)	94,804	8,848,930	△ 8,754,132	
サービス活動外増減の部	収益			
	受取利息配当金収益	9	0	9
	その他のサービス活動外収益	483,480	365,181	118,299
	受入研修費収益	212,000	172,000	40,000
	雑収益	271,480	193,181	78,299
サービス活動外収益計(4)	483,489	365,181	118,308	
費用				
支払利息	115,355	169,017	△ 53,662	
サービス活動外費用計(5)	115,355	169,017	△ 53,662	
サービス活動外増減差額(6) = (4) - (5)	368,134	196,164	171,970	
経常増減差額(7) = (3) + (6)	462,938	9,045,100	△ 8,582,162	
特別増減の部	収益			
	事業区分間繰入金収益	9,980,013	1,868,388	8,111,625
	特別収益計(8)	9,980,013	1,868,388	8,111,625
	費用			
事業区分間繰入金費用	10,879,000	10,198,000	681,000	
特別費用計(9)	10,879,000	10,198,000	681,000	
特別増減差額(10) = (8) - (9)	△ 898,987	△ 8,329,612	7,430,625	
当期活動増減差額(11) = (7) + (10)	△ 436,049	715,488	△ 1,151,537	
繰越額の増減	前期繰越活動増減差額(12)	△ 5,724,054	△ 6,439,542	715,488
	当期末繰越活動増減差額(13) = (11) + (12)	△ 6,160,103	△ 5,724,054	△ 436,049
	基本金取崩額(14)	0	0	0
	その他の積立金取崩額(15)	0	0	0
	その他の積立金積立額(16)	0	0	0
次期繰越活動増減差額(17) = (13) + (14) + (15) - (16)	△ 6,160,103	△ 5,724,054	△ 436,049	

貸借対照表 ・ 財産目録

令和5年度

社会福祉法人神奈川県総合リハビリテーション事業団

目 次

貸借対照表及び財産目録

I 法人全体

1 法人単位貸借対照表	4
2 貸借対照表内訳表	9
3 社会福祉事業区分 貸借対照表内訳表	10
4 公益事業区分 貸借対照表内訳表	12

II 社会福祉事業区分

1 事務局拠点区分	16
2 七沢学園（児童）拠点区分	20
3 七沢学園（成人）拠点区分	22
4 七沢療育園拠点区分	24
5 七沢自立支援ホーム拠点区分	26

III 公益事業区分

1 神奈川リハビリテーション病院拠点区分	30
2 地域リハビリテーション支援センター拠点区分	32
3 厚木看護専門学校拠点区分	34

IV 財産目録

1 財産目録	38
--------	----

貸借対照表

【法人全体】

法人単位貸借対照表

第三号第一様式

令和6年3月31日現在

(単位：円)

資 産 の 部				負 債 の 部			
科 目	当年度末	前年度末	増 減	科 目	当年度末	前年度末	増 減
流動資産	1,831,688,794	1,475,479,763	356,209,031	流動負債	1,517,746,735	1,113,494,433	404,252,302
現金預金	1,007,867,827	582,917,195	424,950,632	事業未払金	253,215,193	247,384,443	5,830,750
事業未収金	758,367,947	804,502,747	△ 46,134,800	その他の未払金	14,002,756	6,237,722	7,765,034
貯蔵品	2,139,376	1,937,248	202,128	1年以内返済予定リース債務	34,831,185	32,008,821	2,822,364
医薬品	14,117,019	15,829,848	△ 1,712,829	未払費用	847,435,909	540,971,393	306,464,516
診療・療養費等材料	18,130,706	16,605,422	1,525,284	預り金	48,484,321	32,984,891	15,499,430
前払金	2,066,550	1,734,300	332,250	職員預り金	64,371,371	24,893,163	39,478,208
1年以内回収予定長期貸付金	39,122,182	62,756,464	△ 23,634,282	前受金	23,520,000	22,120,000	1,400,000
仮払金	472,284	10,000	462,284	賞与引当金	225,815,000	204,574,000	21,241,000
その他の流動資産	1,080,000	702,500	377,500	補助金未精算勘定	51,000	0	51,000
徴収不能引当金	△ 11,675,097	△ 11,515,961	△ 159,136	指定管理料未精算勘定	6,020,000	2,320,000	3,700,000
固定資産	4,395,812,974	4,592,205,594	△ 196,392,620	固定負債	3,385,523,005	3,666,628,365	△ 281,105,360
基本財産	27,000,000	27,000,000	0	リース債務	71,187,532	34,802,474	36,385,058
定期預金	27,000,000	27,000,000	0	退職給付引当金	3,314,335,473	3,631,825,891	△ 317,490,418
その他の固定資産	4,368,812,974	4,565,205,594	△ 196,392,620	負債の部合計	4,903,269,740	4,780,122,798	123,146,942
構築物	2,521,103	3,092,546	△ 571,443	純 資 産 の 部			
車輜運搬具	1	1	0	基本金	27,000,000	27,000,000	0
器具及び備品	52,401,744	46,776,459	5,625,285	国庫補助金等特別積立金	12,298,362	10,619,125	1,679,237
有形リース資産	97,896,483	42,039,578	55,856,905	その他の積立金	770,056,972	704,964,235	65,092,737
権利	4,103,200	4,103,200	0	経営安定化調整資金積立金	464,446,913	468,160,913	△ 3,714,000
ソフトウェア	165,583	1,700,689	△ 1,535,106	職員共済事業等積立金	209,628,897	211,468,085	△ 1,839,188
無形リース資産	7,169,529	23,845,474	△ 16,675,945	筋電義手基金積立金	55,981,162	25,335,237	30,645,925
長期貸付金	120,102,886	106,797,521	13,305,365	職員被服更新積立金	40,000,000	0	40,000,000
退職給付引当資産	3,314,335,473	3,631,825,891	△ 317,490,418	次期繰越活動増減差額	514,876,694	544,979,199	△ 30,102,505
経営安定化調整資金資産	464,446,913	468,160,913	△ 3,714,000	(うち当期活動増減差額)	34,990,232	2,016,974	32,973,258
職員共済事業等積立資産	209,628,897	211,468,085	△ 1,839,188				
筋電義手基金積立資産	55,981,162	25,335,237	30,645,925				
職員被服更新積立資産	40,000,000	0	40,000,000				
差入保証金	50,000	50,000	0				
出資金	10,000	10,000	0				
資産の部合計	6,227,501,768	6,067,685,357	159,816,411	純資産の部合計	1,324,232,028	1,287,562,559	36,669,469
				負債及び純資産の部合計	6,227,501,768	6,067,685,357	159,816,411

計算書類に対する注記

1 継続事業の前提に関する注記

該当なし

2 重要な会計方針

- (1) 有価証券の評価基準及び評価方法
満期保有目的の債券等 償却原価法（定額法）による。
- (2) たな卸資産の評価方法 最終仕入原価法による原価法。
- (3) 固定資産の減価償却の方法
有形固定資産（リース資産を除く） 定額法による。
無形固定資産（リース資産を除く） 定額法による。
リース資産
所有権移転外ファイナンス・リース取引にかかるリース資産
リース期間を耐用年数とし、残存価額を零とする定額法による。
- (4) 引当金の計上基準
・徴収不能引当金 利用者負担分の事業未収金の貸倒損失に備えるため、一般債権については貸倒実績率により、貸倒懸念債権等特定の債権については個別に回収可能性を勘案し、徴収不能見込額を計上している。
・賞与引当金 職員の賞与の支給に備えるため、夏季支給見込み額のうち当期に帰属する額を計上している。
・退職給与引当金 職員の退職給与に備えるため、当会計年度末における退職給付債務の見込額に基づき計上している。
- (5) リース取引の処理方法
①ファイナンス・リース取引 通常の売買取引に係る方法に準じた会計処理を適用する。
リース資産の内容 臨床検査システム、給食システム等である。
②オペレーティング・リース取引 通常の貸借借処理に係る方法に準じた会計処理を適用している。
- (6) 消費税等の会計処理 消費税及び地方消費税の会計処理は税込経理方式によっている。

3 重要な会計方針の変更

該当なし

4 法人で採用する退職給付制度

当事業団の退職手当規程に基づき一時金を支給している。

5 法人が作成する計算書類等と拠点区分、サービス区分

当拠点区分において作成する計算書類は以下のとおりである。

- (1) 法人全体の計算書類（会計基準省令第1号第1様式、第2号第1様式、第3号第1様式）
- (2) 事業区分別内訳表（会計基準省令第1号第2様式、第2号第2様式、第3号第2様式）
- (3) 社会福祉事業における拠点区分別内訳表（会計基準省令第1号第3様式、第2号第3様式、第3号第3様式）
- (4) 公益事業における拠点区分別内訳表（会計基準省令第1号第3様式、第2号第3様式、第3号第3様式）
- (5) 収益事業における拠点区分別内訳表（会計基準省令第1号第3様式、第2号第3様式、第3号第3様式）
当法人では、収益事業を実施していないため作成していない。
- (6) 各拠点区分におけるサービス区分の内容
 - ①社会福祉事業
 - ア 事務局
 - (ア) 法人事務
 - (イ) 宿舍運営事業
 - (ウ) こども園運営事業
 - (エ) 保険事務手数料

- イ 七沢学園（児童）
 - （ア）施設入所支援事業（児童）
 - （イ）短期入所事業（児童）
 - ウ 七沢学園（成人）
 - （ア）施設入所支援事業（成人）
 - （イ）短期入所事業（成人）
 - （ウ）生活介護支援事業
 - （エ）自立訓練（生活訓練）事業
 - エ 七沢療育園
 - （ア）病院事業（療育園）
 - （イ）療養介護事業（成人）
 - （ウ）医療型障害児施設入所事業（児童）
 - （エ）短期入所事業（療育園）
 - （オ）在宅重心支援事業
 - オ 七沢自立支援ホーム
 - （ア）施設入所支援事業（自立）
 - （イ）短期入所事業（自立）
 - （ウ）自立訓練（機能訓練）事業
 - （エ）補装具製作・修理事業
- ②公益事業
- ア 神奈川リハビリテーション病院
 - （ア）病院事業（神リハ）
 - （イ）調査・研究開発事業
 - （ウ）リハビリテーションロボット普及推進事業
 - （エ）筋電義手バンク
 - （オ）診療受託事業
 - イ 地域リハビリテーション支援センター
 - （ア）研修事業
 - （イ）神奈川県リハビリテーション支援事業
 - （ウ）高次脳機能障害支援事業（国）
 - ウ 厚木看護専門学校
 - （ア）看護学校運営事業

6 基本財産の増減の内容及び金額

基本財産の増減の内容及び金額は以下のとおりである。

(単位：円)

基本財産の種類	前期末残高	当期増加額	当期減少額	当期末残高
定期預金	27,000,000	0	0	27,000,000
合 計	27,000,000	0	0	27,000,000

7 基本金又は固定資産の売却若しくは処分に係る国庫補助金等特別積立金の取崩し

該当なし

8 担保に供している資産

該当なし

9 有形固定資産の取得価額、減価償却累計額及び当期末残高

固定資産の取得価額、減価償却累計額及び当期末残高は、以下のとおりである。

(単位：円)

	取得価額	減価償却累計額	当期末残高
構築物	9,379,000	6,857,897	2,521,103
車両運搬具	1,500,000	1,499,999	1
器具及び備品	218,895,142	166,493,398	52,401,744
有形リース資産	231,120,828	133,224,345	97,896,483
合 計	460,894,970	308,075,639	152,819,331

10 債権額、徴収不能引当金の当期末残高、債権の当期末残高

貸借対照表上、間接法で表示しているため該当なし

11 満期保有目的の債券の内訳並びに帳簿価額、時価及び評価損益

満期保有目的の債券の内訳並びに帳簿価額、時価及び評価損益は以下のとおりである。

(単位：円)

種類及び銘柄	帳簿価額	時 価	評価損益
第83回神奈川県公募公債	400,000,000	399,360,000	△ 640,000
第84回神奈川県公募公債	200,000,000	199,560,000	△ 440,000
第85回神奈川県公募公債	200,000,000	199,080,000	△ 920,000
第87回神奈川県公募公債	100,000,000	99,440,000	△ 560,000
第88回神奈川県公募公債	100,000,000	99,440,000	△ 560,000
第72回日本学生支援債権	70,000,000	69,846,000	△ 154,000
東日本高速道路株式会社第59回社債	100,000,000	99,980,000	△ 20,000
政府保証第82回地方公共団体金融機構債権	99,760,833	99,590,000	△ 170,833
第72回日本学生支援債権	100,000,000	99,780,000	△ 220,000
第83回神奈川県公募公債	99,950,227	99,790,307	△ 159,920
合 計	1,469,711,060	1,465,866,307	△ 3,844,753

12 関連当事者との取引の内容

該当なし

13 重要な偶発債務

該当なし

14 重要な後発事象

該当なし

15 合併及び事業の譲渡若しくは事業の譲受け

該当なし

16 その他社会福祉法人の資金収支及び純資産増減の状況ならびに資産、負債及び純資産の状態を明らかにするために必要な事項

退職給付に係る負債又は資産並びに退職給付費用の処理方法

(1) 退職給付見込額の期間帰属方法

給付算定式基準

(2) 数理計算上の差異の費用処理方法

数理計算上の差異は、各年度の発生額について発生年度に費用処理する方法

ア 退職給付債務の期首残高と期末残高の調整表	
期首における退職給付債務	3,631,825,891 円
勤務費用	201,860,501 円
利息費用	0 円
数理計算上の差異の当期発生額	△ 49,980,554 円
退職給付の支払額	△ 478,653,141 円
簡便法によるもの	9,282,776 円
期末における退職給付債務	3,314,335,473 円
イ 退職給付に関連する損益	
勤務費用	201,860,501 円
利息費用	0 円
数理計算上の差異の当期の費用	△ 49,980,554 円
簡便法によるもの	9,282,776 円
確定給付制度に係る退職給付費	161,162,723 円
ウ 数理計算上の計算基礎に関する事項	
期末における主要な数理計算上の計算基礎	
割引率	0 %

貸借対照表内訳表

第三号第二様式

令和6年3月31日現在

(単位：円)

勘定科目	社会福祉事業	公益事業	合計	内部取引消去	法人合計
流動資産	10,682,083,021	10,248,726,117	20,930,809,138	△ 19,099,120,344	1,831,688,794
現金預金	953,905,193	53,962,634	1,007,867,827	0	1,007,867,827
事業未収金	148,173,119	610,194,828	758,367,947	0	758,367,947
貯蔵品	2,139,376	0	2,139,376	0	2,139,376
医薬品	0	14,117,019	14,117,019	0	14,117,019
診療・療養費等材料	0	18,130,706	18,130,706	0	18,130,706
前払金	2,066,550	0	2,066,550	0	2,066,550
1年以内回収予定長期貸付金	39,122,182	0	39,122,182	0	39,122,182
事業区分間貸付金	9,536,513,808	9,562,606,536	19,099,120,344	△ 19,099,120,344	0
仮払金	466,436	5,848	472,284	0	472,284
その他の流動資産	1,080,000	0	1,080,000	0	1,080,000
徴収不能引当金	△ 1,383,643	△ 10,291,454	△ 11,675,097	0	△ 11,675,097
固定資産	4,465,038,706	531,440,811	4,996,479,517	△ 600,666,543	4,395,812,974
基本財産	27,000,000	0	27,000,000	0	27,000,000
定期預金	27,000,000	0	27,000,000	0	27,000,000
その他の固定資産	4,438,038,706	531,440,811	4,969,479,517	△ 600,666,543	4,368,812,974
構築物	1,262,071	1,259,032	2,521,103	0	2,521,103
車輛運搬具	1	0	1	0	1
器具及び備品	13,985,458	38,416,286	52,401,744	0	52,401,744
有形リース資産	90,231,545	7,664,938	97,896,483	0	97,896,483
権利	728,000	3,375,200	4,103,200	0	4,103,200
ソフトウェア	161,334	4,249	165,583	0	165,583
無形リース資産	3,322,662	3,846,867	7,169,529	0	7,169,529
長期貸付金	120,102,886	0	120,102,886	0	120,102,886
退職給付引当資産	3,314,335,473	0	3,314,335,473	0	3,314,335,473
経営安定化調整資金資産	459,208,813	5,238,100	464,446,913	0	464,446,913
職員共済事業等積立資産	207,421,986	2,206,911	209,628,897	0	209,628,897
筋電義手基金積立資産	0	55,981,162	55,981,162	0	55,981,162
職員被服更新積立資産	40,000,000	0	40,000,000	0	40,000,000
差入保証金	50,000	0	50,000	0	50,000
その他の固定資産	187,228,477	413,438,066	600,666,543	△ 600,666,543	0
資産の部合計	15,147,121,727	10,780,166,928	25,927,288,655	△ 19,699,786,887	6,227,501,768
流動負債	10,321,352,398	10,295,514,681	20,616,867,079	△ 19,099,120,344	1,517,746,735
事業未払金	102,451,951	150,763,242	253,215,193	0	253,215,193
その他の未払金	6,838,897	7,163,859	14,002,756	0	14,002,756
1年以内返済予定リース債務	25,813,353	9,017,832	34,831,185	0	34,831,185
未払費用	535,938,792	311,497,117	847,435,909	0	847,435,909
預り金	56,467	48,427,854	48,484,321	0	48,484,321
職員預り金	18,795,270	45,576,101	64,371,371	0	64,371,371
前受金	0	23,520,000	23,520,000	0	23,520,000
事業区分間借入金	9,562,901,668	9,536,218,676	19,099,120,344	△ 19,099,120,344	0
賞与引当金	62,536,000	163,279,000	225,815,000	0	225,815,000
補助金未精算勘定	0	51,000	51,000	0	51,000
指定管理料未精算勘定	6,020,000	0	6,020,000	0	6,020,000
固定負債	3,976,836,990	9,352,558	3,986,189,548	△ 600,666,543	3,385,523,005
リース債務	68,846,553	2,340,979	71,187,532	0	71,187,532
退職給付引当金	3,314,335,473	0	3,314,335,473	0	3,314,335,473
その他の固定負債	593,654,964	7,011,579	600,666,543	△ 600,666,543	0
負債の部合計	14,298,189,388	10,304,867,239	24,603,056,627	△ 19,699,786,887	4,903,269,740
基本金	27,000,000	0	27,000,000	0	27,000,000
国庫補助金等特別積立金	5,050,252	7,248,110	12,298,362	0	12,298,362
その他の積立金	706,630,799	63,426,173	770,056,972	0	770,056,972
経営安定化調整資金積立金	459,208,813	5,238,100	464,446,913	0	464,446,913
職員共済事業等積立金	207,421,986	2,206,911	209,628,897	0	209,628,897
筋電義手基金積立金	0	55,981,162	55,981,162	0	55,981,162
職員被服更新積立金	40,000,000	0	40,000,000	0	40,000,000
次期繰越活動増減差額	110,251,288	404,625,406	514,876,694	0	514,876,694
(うち当期活動増減差額)	18,809,494	16,180,738	34,990,232	0	34,990,232
純資産の部合計	848,932,339	475,299,689	1,324,232,028	0	1,324,232,028
負債及び純資産の部合計	15,147,121,727	10,780,166,928	25,927,288,655	△ 19,699,786,887	6,227,501,768

社会福祉事業区分 貸借対照表内訳表

第三号第三様式

令和6年3月31日現在

(単位：円)

勘定科目	事務局	七沢学園(児童)	七沢学園(成人)	七沢療育園	七沢自立支援ホ-
流動資産	12,634,402,126	529,604,864	554,943,059	948,115,461	672,539,604
現金預金	944,979,937	256,077	128,030	8,455,935	85,214
事業未収金	6,410,336	7,965,792	27,300,392	77,772,664	28,723,935
貯蔵品	2,139,376	0	0	0	0
前払金	2,066,550	0	0	0	0
1年以内回収予定長期貸付金	39,122,182	0	0	0	0
事業区分間貸付金	9,536,507,038	0	0	6,770	0
拠点区分間貸付金	2,101,632,132	521,382,554	527,512,712	861,880,075	645,114,620
仮払金	464,575	441	1,925	17	△ 522
その他の流動資産	1,080,000	0	0	0	0
徴収不能引当金	0	0	0	0	△ 1,383,643
固定資産	4,410,784,459	23,493,940	811,682	18,478,000	11,470,625
基本財産	27,000,000	0	0	0	0
定期預金	27,000,000	0	0	0	0
その他の固定資産	4,383,784,459	23,493,940	811,682	18,478,000	11,470,625
構築物	1	0	0	1,262,070	0
車輛運搬具	1	0	0	0	0
器具及び備品	936,262	803,698	811,682	9,293,050	2,140,766
有形リース資産	62,941,085	19,367,580	0	7,922,880	0
権利	728,000	0	0	0	0
ソフトウェア	161,334	0	0	0	0
無形リース資産	0	3,322,662	0	0	0
長期貸付金	120,102,886	0	0	0	0
退職給付引当資産	3,314,335,473	0	0	0	0
経営安定化調整資金資産	459,208,813	0	0	0	0
職員共済事業等積立資産	207,421,986	0	0	0	0
職員被服更新積立資産	40,000,000	0	0	0	0
差入保証金	50,000	0	0	0	0
その他の固定資産	177,898,618	0	0	0	9,329,859
資産の部合計	17,045,186,585	553,098,804	555,754,741	966,593,461	684,010,229
流動負債	12,443,317,949	527,098,993	536,025,259	866,072,249	606,360,041
事業未払金	88,735,225	3,647,495	2,836,430	2,591,250	4,641,551
その他の未払金	1,658,722	0	37,290	5,142,885	0
1年内返済予定リース債務	13,169,572	8,681,605	0	3,962,176	0
未払費用	457,520,851	19,115,229	20,596,520	16,613,862	22,092,330
預り金	52,886	306	306	0	2,969
職員預り金	5,258,713	2,453,443	3,333,528	4,119,866	3,629,720
事業区分間借入金	9,316,240,442	746,971	90,720,745	155,167,400	26,110
拠点区分間借入金	2,546,039,538	481,885,944	406,187,440	665,610,810	557,798,361
賞与引当金	8,622,000	10,568,000	12,313,000	12,864,000	18,169,000
指定管理料未精算勘定	6,020,000	0	0	0	0
固定負債	3,787,675,991	24,152,758	90,582,894	74,425,347	0
リース債務	50,572,593	14,302,941	0	3,971,019	0
退職給付引当金	3,314,335,473	0	0	0	0
その他の固定負債	422,767,925	9,849,817	90,582,894	70,454,328	0
負債の部合計	16,230,993,940	551,251,751	626,608,153	940,497,596	606,360,041
基本金	27,000,000	0	0	0	0
国庫補助金等特別積立金	0	0	151,402	4,846,875	51,975
その他の積立金	706,630,799	0	0	0	0
経営安定化調整資金積立金	459,208,813	0	0	0	0
職員共済事業等積立金	207,421,986	0	0	0	0
職員被服更新積立金	40,000,000	0	0	0	0
次期繰越活動増減差額	80,510,846	1,847,053	△ 71,004,814	21,248,990	77,598,213
(うち当期活動増減差額)	23,663,240	△ 2,622,587	△ 574,155	1,309,735	△ 2,966,739
純資産の部合計	814,192,645	1,847,053	△ 70,853,412	26,095,865	77,650,188
負債及び純資産の部合計	17,045,186,585	553,098,804	555,754,741	966,593,461	684,010,229

社会福祉事業区分 貸借対照表内訳表

令和 6 年 3 月 31 日 現在

第三号第三様式

(単位：円)

勘定科目	合計	内部取引消去	事業区分合計
流動資産	15,339,605,114	△ 4,657,522,093	10,682,083,021
現金預金	953,905,193	0	953,905,193
事業未収金	148,173,119	0	148,173,119
貯蔵品	2,139,376	0	2,139,376
前払金	2,066,550	0	2,066,550
1年以内回収予定長期貸付金	39,122,182	0	39,122,182
事業区分間貸付金	9,536,513,808	0	9,536,513,808
拠点区分間貸付金	4,657,522,093	△ 4,657,522,093	0
仮払金	466,436	0	466,436
その他の流動資産	1,080,000	0	1,080,000
徴収不能引当金	△ 1,383,643	0	△ 1,383,643
固定資産	4,465,038,706	0	4,465,038,706
基本財産	27,000,000	0	27,000,000
定期預金	27,000,000	0	27,000,000
その他の固定資産	4,438,038,706	0	4,438,038,706
構築物	1,262,071	0	1,262,071
車輛運搬具	1	0	1
器具及び備品	13,985,458	0	13,985,458
有形リース資産	90,231,545	0	90,231,545
権利	728,000	0	728,000
ソフトウェア	161,334	0	161,334
無形リース資産	3,322,662	0	3,322,662
長期貸付金	120,102,886	0	120,102,886
退職給付引当資産	3,314,335,473	0	3,314,335,473
経営安定化調整資金資産	459,208,813	0	459,208,813
職員共済事業等積立資産	207,421,986	0	207,421,986
職員被服更新積立資産	40,000,000	0	40,000,000
差入保証金	50,000	0	50,000
その他の固定資産	187,228,477	0	187,228,477
資産の部合計	19,804,643,820	△ 4,657,522,093	15,147,121,727
流動負債	14,978,874,491	△ 4,657,522,093	10,321,352,398
事業未払金	102,451,951	0	102,451,951
その他の未払金	6,838,897	0	6,838,897
1年内返済予定リース債務	25,813,353	0	25,813,353
未払費用	535,938,792	0	535,938,792
預り金	56,467	0	56,467
職員預り金	18,795,270	0	18,795,270
事業区分間借入金	9,562,901,668	0	9,562,901,668
拠点区分間借入金	4,657,522,093	△ 4,657,522,093	0
賞与引当金	62,536,000	0	62,536,000
指定管理料未精算勘定	6,020,000	0	6,020,000
固定負債	3,976,836,990	0	3,976,836,990
リース債務	68,846,553	0	68,846,553
退職給付引当金	3,314,335,473	0	3,314,335,473
その他の固定負債	593,654,964	0	593,654,964
負債の部合計	18,955,711,481	△ 4,657,522,093	14,298,189,388
基本金	27,000,000	0	27,000,000
国庫補助金等特別積立金	5,050,252	0	5,050,252
その他の積立金	706,630,799	0	706,630,799
経営安定化調整資金積立金	459,208,813	0	459,208,813
職員共済事業等積立金	207,421,986	0	207,421,986
職員被服更新積立金	40,000,000	0	40,000,000
次期繰越活動増減差額	110,251,288	0	110,200,288
(うち当期活動増減差額)	18,809,494	0	18,809,494
純資産の部合計	848,932,339	0	848,932,339
負債及び純資産の部合計	19,804,643,820	△ 4,657,522,093	15,147,121,727

公益事業区分 貸借対照表内訳表

第三号第三様式

令和6年3月31日現在

(単位：円)

勘定科目	神奈川 リハビリテーション病院	地域リハビリテーション 支援センター	厚木看護専門学校
流動資産	9,431,206,390	159,036,346	665,519,818
現金預金	5,016,992	99,260	48,846,382
事業未収金	610,179,251	194	15,383
医薬品	14,117,019	0	0
診療・療養費等材料	18,130,706	0	0
事業区分間貸付金	8,793,927,978	152,019,911	616,658,647
拠点区分間貸付金	0	7,036,437	0
仮払金	125,898	△ 119,456	△ 594
徴収不能引当金	△ 10,291,454	0	0
固定資産	452,322,788	52,492,191	26,625,832
基本財産	0	0	0
その他の固定資産	452,322,788	52,492,191	26,625,832
構築物	1	0	1,259,031
器具及び備品	19,522,505	0	18,893,781
有形リース資産	2,364,058	0	5,300,880
権利	3,375,200	0	0
ソフトウェア	4,249	0	0
無形リース資産	2,684,727	0	1,162,140
経営安定化調整資金資産	5,238,100	0	0
職員共済事業等積立資産	2,206,911	0	0
筋電義手基金積立資産	55,981,162	0	0
その他の固定資産	360,945,875	52,492,191	0
資産の部合計	9,883,529,178	211,528,537	692,145,650
流動負債	9,462,792,541	151,280,602	688,477,975
事業未払金	139,029,232	328,660	11,405,350
その他の未払金	1,610,145	0	5,553,714
1年内返済予定リース債務	4,755,465	0	4,262,367
未払費用	292,607,091	3,900,627	14,989,399
預り金	328,957	306	48,098,591
職員預り金	42,351,332	779,105	2,445,664
前受金	0	0	23,520,000
事業区分間借入金	8,829,513,461	144,830,904	561,874,311
拠点区分間借入金	24,858	0	7,011,579
賞与引当金	152,572,000	1,441,000	9,266,000
補助金未精算勘定	0	0	51,000
固定負債	0	0	9,352,558
リース債務	0	0	2,340,979
その他の固定負債	0	0	7,011,579
負債の部合計	9,462,792,541	151,280,602	697,830,533
国庫補助金等特別積立金	6,772,890	0	475,220
その他の積立金	63,426,173	0	0
経営安定化調整資金積立金	5,238,100	0	0
職員共済事業等積立金	2,206,911	0	0
筋電義手基金積立金	55,981,162	0	0
次期繰越活動増減差額	350,537,574	60,247,935	△ 6,160,103
(うち当期活動増減差額)	16,038,787	578,000	△ 436,049
純資産の部合計	420,736,637	60,247,935	△ 5,684,883
負債及び純資産の部合計	9,883,529,178	211,528,537	692,145,650

公益事業区分 貸借対照表内訳表

第三号第三様式

令和6年3月31日現在

(単位：円)

勘定科目	合計	内部取引消去	事業区分合計
流動資産	10,255,762,554	△ 7,036,437	10,248,726,117
現金預金	53,962,634	0	53,962,634
事業未収金	610,194,828	0	610,194,828
医薬品	14,117,019	0	14,117,019
診療・療養費等材料	18,130,706	0	18,130,706
事業区分間貸付金	9,562,606,536	0	9,562,606,536
拠点区分間貸付金	7,036,437	△ 7,036,437	0
仮払金	5,848	0	5,848
徴収不能引当金	△ 10,291,454	0	△ 10,291,454
固定資産	531,440,811	0	531,440,811
基本財産	0	0	0
その他の固定資産	531,440,811	0	531,440,811
構築物	1,259,032	0	1,259,032
器具及び備品	38,416,286	0	38,416,286
有形リース資産	7,664,938	0	7,664,938
権利	3,375,200	0	3,375,200
ソフトウェア	4,249	0	4,249
無形リース資産	3,846,867	0	3,846,867
経営安定化調整資金資産	5,238,100	0	5,238,100
職員共済事業等積立資産	2,206,911	0	2,206,911
筋電義手基金積立資産	55,981,162	0	55,981,162
その他の固定資産	413,438,066	0	413,438,066
資産の部合計	10,787,203,365	△ 7,036,437	10,780,166,928
流動負債	10,302,551,118	△ 7,036,437	10,295,514,681
事業未払金	150,763,242	0	150,763,242
その他の未払金	7,163,859	0	7,163,859
1年内返済予定リース債務	9,017,832	0	9,017,832
未払費用	311,497,117	0	311,497,117
預り金	48,427,854	0	48,427,854
職員預り金	45,576,101	0	45,576,101
前受金	23,520,000	0	23,520,000
事業区分間借入金	9,536,218,676	0	9,536,218,676
拠点区分間借入金	7,036,437	△ 7,036,437	0
賞与引当金	163,279,000	0	163,279,000
補助金未精算勘定	51,000	0	51,000
固定負債	9,352,558	0	9,352,558
リース債務	2,340,979	0	2,340,979
その他の固定負債	7,011,579	0	7,011,579
負債の部合計	10,311,903,676	△ 7,036,437	10,304,867,239
国庫補助金等特別積立金	7,248,110	0	7,248,110
その他の積立金	63,426,173	0	63,426,173
経営安定化調整資金積立金	5,238,100	0	5,238,100
職員共済事業等積立金	2,206,911	0	2,206,911
筋電義手基金積立金	55,981,162	0	55,981,162
次期繰越活動増減差額	404,625,406	0	404,625,406
(うち当期活動増減差額)	16,180,738	0	16,180,738
純資産の部合計	475,299,689	0	475,299,689
負債及び純資産の部合計	10,787,203,365	△ 7,036,437	10,780,166,928

【社会福祉事業区分】

事務局拠点区分 貸借対照表

第三号第四様式

令和6年3月31日現在

(単位：円)

資 産 の 部				負 債 の 部			
科 目	当年度末	前年度末	増 減	科 目	当年度末	前年度末	増 減
流動資産	12,634,402,126	10,268,283,645	2,366,118,481	流動負債	12,443,317,949	10,057,791,935	2,385,526,014
現金預金	944,979,937	530,534,437	414,445,500	事業未払金	88,735,225	84,316,978	4,418,247
事業未収金	6,410,336	6,209,864	200,472	その他の未払金	1,658,722	1,029,050	629,672
貯蔵品	2,139,376	1,937,248	202,128	1年以内返済予定リース債務	13,169,572	17,465,265	△ 4,295,693
前払金	2,066,550	1,734,300	332,250	未払費用	457,520,851	365,320,505	92,200,346
1年以内回収予定長期貸付金	39,122,182	62,756,464	△ 23,634,282	預り金	52,886	124,356	△ 71,470
事業区分間貸付金	9,536,507,038	7,876,487,609	1,660,019,429	職員預り金	5,258,713	1,463,678	3,795,035
拠点区分間貸付金	2,101,632,132	1,787,921,223	313,710,909	賞与引当金	8,622,000	8,552,000	70,000
仮払金	464,575	0	464,575	事業区分間借入金	9,316,240,442	7,423,729,630	1,892,510,812
その他の流動資産	1,080,000	702,500	377,500	拠点区分間借入金	2,546,039,538	2,153,470,473	392,569,065
固定資産	4,410,784,459	4,638,029,741	△ 227,245,282	指定管理料未精算勘定	6,020,000	2,320,000	3,700,000
基本財産	27,000,000	27,000,000	0	固定負債	3,787,675,991	4,057,992,046	△ 270,316,055
定期預金	27,000,000	27,000,000	0	リース債務	50,572,593	3,398,230	47,174,363
その他の固定資産	4,383,784,459	4,611,029,741	△ 227,245,282	退職給付引当金	3,314,335,473	3,631,825,891	△ 317,490,418
構築物	1	1	0	その他の固定負債	422,767,925	422,767,925	0
車輛運搬具	1	1	0	負債の部合計	16,230,993,940	14,115,783,981	2,115,209,959
器具及び備品	936,262	395,331	540,931	純 資 産 の 部			
有形リース資産	62,941,085	3,971,030	58,970,055	基本金	27,000,000	27,000,000	0
権利	728,000	728,000	0	その他の積立金	706,630,799	672,655,209	33,975,590
ソフトウェア	161,334	337,334	△ 176,000	経営安定化調整資金積立金	459,208,813	462,922,813	△ 3,714,000
無形リース資産	0	16,370,805	△ 16,370,805	職員共済事業等積立金	207,421,986	209,732,396	△ 2,310,410
長期貸付金	120,102,886	106,797,521	13,305,365	職員被服更新積立金	40,000,000	0	40,000,000
退職給付引当資産	3,314,335,473	3,631,825,891	△ 317,490,418	次期繰越活動増減差額	80,561,846	90,874,196	△ 10,312,350
経営安定化調整資金資産	459,208,813	462,922,813	△ 3,714,000	(うち当期活動増減差額)	23,663,240	△ 21,762,272	45,425,512
職員共済事業等積立資産	207,421,986	209,732,396	△ 2,310,410				
職員被服更新積立資産	40,000,000	0	40,000,000	純資産の部合計	814,192,645	790,529,405	23,663,240
差入保証金	50,000	50,000	0	負債及び純資産の部合計	17,045,186,585	14,906,313,386	2,138,873,199
その他の固定資産	177,898,618	177,898,618	0				
資産の部合計	17,045,186,585	14,906,313,386	2,138,873,199				

計算書類に対する注記

1 重要な会計方針

- (1) 有価証券の評価基準及び評価方法
満期保有目的の債券等 償却原価法（定額法）による。
- (2) たな卸資産の評価方法 該当なし
- (3) 固定資産の減価償却の方法
有形固定資産（リース資産を除く） 定額法による。
無形固定資産（リース資産を除く） 定額法による。
リース資産
所有権移転外ファイナンス・リース取引にかかるリース資産
リース期間を耐用根数とし、残存価額を零とする定額法による。
- (4) 引当金の計上基準
・賞与引当金 職員の賞与の支給に備えるため、夏季支給見込み額のうち当期に帰属する額を計上している。
・退職給与引当金 職員の退職給与に備えるため、当会計年度末における退職給付債務の見込額に基づき計上している。
- (5) リース取引の処理方法
①ファイナンス・リース取引 通常の売買取引に係る方法に準じた会計処理を適用する。
②オペレーティング・リース取引 通常の賃貸借処理に係る方法に準じた会計処理を適用している。
- (6) 消費税等の会計処理 消費税及び地方消費税の会計処理は税込経理方式によっている。

2 採用する退職給付制度

当事業団の退職手当規程に基づき一時金を支給している。

3 拠点が作成する計算書類等とサービス区分

当拠点区分において作成する計算書類は以下のとおりである。

- (1) 事務局拠点の計算書類
- (2) 拠点区分資産収支明細書
- (3) 拠点区分事業活動明細書
- (4) サービス区分の内容
ア 法人事務 イ 宿舍運営事業 ウ こども園運営事業 エ 保険事務手数料

4 基本財産の増減の内容及び金額

基本財産の増減の内容及び金額は以下のとおりである。

(単位：円)

基本財産の種類	前期末残高	当期増加額	当期減少額	当期末残高
定期預金	27,000,000	0	0	27,000,000
合 計	27,000,000	0	0	27,000,000

5 基本金又は固定資産の売却若しくは処分に係る国庫補助金等特別積立金の取崩し

該当なし

6 担保に供している資産

該当なし

7 有形固定資産の取得価額、減価償却累計額及び当期末残高

固定資産の取得価額、減価償却累計額及び当期末残高は、以下のとおりである。
(単位：円)

	取得価額	減価償却累計額	当期末残高
構築物	350,000	349,999	1
車両運搬具	1,500,000	1,499,999	1
器具及び備品	5,621,140	4,684,878	936,262
有形リース資産	126,478,773	63,537,688	62,941,085
合計	133,949,913	70,072,564	63,877,349

8 満期保有目的の債券の内訳並びに帳簿価額、時価及び評価損益

満期保有目的の債券の内訳並びに帳簿価額、時価及び評価損益は以下のとおりである。
(単位：円)

種類及び銘柄	帳簿価額	時 価	評価損益
第83回神奈川県公募公債	400,000,000	399,360,000	△ 640,000
第84回神奈川県公募公債	200,000,000	199,560,000	△ 440,000
第85回神奈川県公募公債	200,000,000	199,080,000	△ 920,000
第87回神奈川県公募公債	100,000,000	99,440,000	△ 560,000
第88回神奈川県公募公債	100,000,000	99,440,000	△ 560,000
第72回日本学生支援債権	70,000,000	69,846,000	△ 154,000
東日本高速道路株式会社第59回社債	100,000,000	99,980,000	△ 20,000
政府保証第82回地方公共団体金融機構債権	99,760,833	99,590,000	△ 170,833
第72回日本学生支援債権	100,000,000	99,780,000	△ 220,000
第83回神奈川県公募公債	99,950,227	99,790,307	△ 159,920
合計	1,469,711,060	1,465,866,307	△ 3,844,753

9 重要な後発事象

該当なし

10 合併及び事業の譲渡若しくは事業の譲受け

該当なし

11 その他社会福祉法人の資金収支及び純資産増減の状況ならびに資産、負債及び純資産の状態を明らかにするために必要な事項

退職給付に係る負債又は資産並びに退職給付費用の処理方法

(1) 退職給付見込額の期間帰属方法

給付算定式基準

(2) 数理計算上の差異の費用処理方法

数理計算上の差異は、各年度の発生額について発生年度に費用処理する方法

ア 退職給付債務の期首残高と期末残高の調整表	
期首における退職給付債務	3,631,825,891 円
勤務費用	201,860,501 円
利息費用	0 円
数理計算上の差異の当期発生額	△ 49,980,554 円
退職給付の支払額	△ 478,653,141 円
簡便法によるもの	9,282,776 円
期末における退職給付債務	3,314,335,473 円
イ 退職給付に関連する損益	
勤務費用	201,860,501 円
利息費用	0 円
数理計算上の差異の当期の費用:	△ 49,980,554 円
簡便法によるもの	9,282,776 円
確定給付制度に係る退職給付費:	161,162,723 円
ウ 数理計算上の計算基礎に関する事項	
期末における主要な数理計算上の計算基礎	
割引率	0 %

七沢学園(児童)拠点区分 貸借対照表

第三号第四様式

令和6年3月31日現在

(単位:円)

資 産 の 部				負 債 の 部			
科 目	当年度末	前年度末	増 減	科 目	当年度末	前年度末	増 減
流動資産	529,604,864	424,594,927	105,009,937	流動負債	527,098,993	419,373,172	107,725,821
現金預金	256,077	90,269	165,808	事業未払金	3,647,495	3,236,135	411,360
事業未収金	7,965,792	7,197,696	768,096	1年以内返済予定リース債務	8,681,605	8,568,899	112,706
拠点区分間貸付金	521,382,554	417,302,784	104,079,770	未払費用	19,115,229	5,405,348	13,709,881
仮払金	441	10,000	△ 9,559	預り金	306	306	0
徴収不能引当金	0	△ 5,822	5,822	職員預り金	2,453,443	454,505	1,998,938
固定資産	23,493,940	32,082,248	△ 8,588,308	賞与引当金	10,568,000	7,959,000	2,609,000
その他の固定資産	23,493,940	32,082,248	△ 8,588,308	事業区分間借入金	746,971	746,971	0
器具及び備品	803,698	721,039	82,659	拠点区分間借入金	481,885,944	393,002,008	88,883,936
有形リース資産	19,367,580	25,823,440	△ 6,455,860	固定負債	24,152,758	32,834,363	△ 8,681,605
無形リース資産	3,322,662	5,537,769	△ 2,215,107	リース債務	14,302,941	22,984,546	△ 8,681,605
				その他の固定負債	9,849,817	9,849,817	0
				負債の部合計	551,251,751	452,207,535	99,044,216
				純 資 産 の 部			
				その他の積立金	0	0	0
				次期繰越活動増減差額	1,847,053	4,469,640	△ 2,622,587
				(うち当期活動増減差額)	△ 2,622,587	951,634	△ 3,574,221
				純資産の部合計	1,847,053	4,469,640	△ 2,622,587
資産の部合計	553,098,804	456,677,175	96,421,629	負債及び純資産の部合計	553,098,804	456,677,175	96,421,629

計算書類に対する注記

1 重要な会計方針

- (1) 有価証券の評価基準及び評価方法
該当なし
- (2) たな卸資産の評価方法
該当なし
- (3) 固定資産の減価償却の方法
該当なし
- (4) 引当金の計上基準
- ・徴収不能引当金 利用者負担分の事業未収金の貸倒損失に備えるため、一般債権については貸倒実績率により、貸倒懸念債権等特定の債権については個別に回収可能性を勘案し、徴収不能見込額を計上している。
 - ・賞与引当金 職員の賞与の支給に備えるため、夏季支給見込み額のうち当期に帰属する額を計上している。
- (5) リース取引の処理方法
- ①ファイナンス・リース取引 通常の売買取引に係る方法に準じた会計処理を適用する。
 - ②オペレーティング・リース取引 通常の賃貸借処理に係る方法に準じた会計処理を適用している。
- (6) 消費税等の会計処理 消費税及び地方消費税の会計処理は税込経理方式によっている。

2 採用する退職給付制度

当事業団の退職手当規程に基づき一時金を支給している。

3 拠点が作成する計算書類等とサービス区分

当拠点区分において作成する計算書類は以下のとおりである。

- (1) 七沢学園（児童）拠点の計算書類
- (2) 拠点区分資金収支明細書
- (3) 拠点区分事業活動明細書
- (4) サービス区分の内容
 - ア 施設入所支援事業
 - イ 短期入所事業

4 基本財産の増減の内容及び金額

該当なし

5 基本金又は固定資産の売却若しくは処分に係る国庫補助金等特別積立金の取崩し

該当なし

6 担保に供している資産

該当なし

7 有形固定資産の取得価額、減価償却累計額及び当期末残高

固定資産の取得価額、減価償却累計額及び当期末残高は、以下のとおりである。
(単位：円)

	取得価額	減価償却累計額	当期末残高
器具及び備品	1,111,000	307,302	803,698
有形リース資産	32,279,300	12,911,720	19,367,580
合計	33,390,300	13,219,022	20,171,278

8 満期保有目的の債権の内訳並びに帳簿価額、時価及び評価損益

該当なし

9 重要な後発事象

該当なし

10 合併及び事業の譲渡若しくは事業の譲受け

該当なし

11 その他社会福祉法人の資金収支及び純資産増減の状況ならびに資産、負債及び純資産の状態を明らかにするために必要な事項

該当なし

七沢学園(成人)拠点区分 貸借対照表

第三号第四様式

令和6年3月31日現在

(単位:円)

資 産 の 部				負 債 の 部			
科 目	当年度末	前年度末	増 減	科 目	当年度末	前年度末	増 減
流動資産	554,943,059	488,173,044	66,770,015	流動負債	536,025,259	468,681,585	67,343,674
現金預金	128,030	886,096	△ 758,066	事業未払金	2,836,430	2,191,108	645,322
事業未収金	27,300,392	23,772,335	3,528,057	その他の未払金	37,290	0	37,290
拠点区分間貸付金	527,512,712	463,825,954	63,686,758	未払費用	20,596,520	6,720,388	13,876,132
仮払金	1,925	0	1,925	預り金	306	△ 2,050	2,356
徴収不能引当金	0	△ 311,341	311,341	職員預り金	3,333,528	1,107,298	2,226,230
固定資産	811,682	876,106	△ 64,424	賞与引当金	12,313,000	11,428,000	885,000
その他の固定資産	811,682	876,106	△ 64,424	事業区分間借入金	90,720,745	90,720,745	0
器具及び備品	811,682	876,106	△ 64,424	拠点区分間借入金	406,187,440	356,516,096	49,671,344
				固定負債	90,582,894	90,582,894	0
				その他の固定負債	90,582,894	90,582,894	0
				負債の部合計	626,608,153	559,264,479	67,343,674
				純 資 産 の 部			
				国庫補助金等特別積立金	151,402	215,330	△ 63,928
				その他の積立金	0	0	0
				次期繰越活動増減差額	△ 71,004,814	△ 70,430,659	△ 574,155
				(うち当期活動増減差額)	△ 574,155	△ 179,025	△ 395,130
				純資産の部合計	△ 70,853,412	△ 70,215,329	△ 638,083
資産の部合計	555,754,741	489,049,150	66,705,591	負債及び純資産の部合計	555,754,741	489,049,150	66,705,591

計算書類に対する注記

1 重要な会計方針

- (1) 有価証券の評価基準及び評価方法
該当なし
- (2) たな卸資産の評価方法
該当なし
- (3) 固定資産の減価償却の方法
有形固定資産（リース資産を除く） 定額法による。
無形固定資産（リース資産を除く） 定額法による。
- (4) 引当金の計上基準
・徴収不能引当金 利用者負担分の事業未収金の貸倒損失に備えるため、一般債権については貸倒実績率により、貸倒懸念債権等特定の債権については個別に回収可能性を勘案し、徴収不能見込額を計上している。
・賞与引当金 職員の賞与の支給に備えるため、夏季支給見込み額のうち当期に帰属する額を計上している。
- (5) リース取引の処理方法
①ファイナンス・リース取引 通常の売買取引に係る方法に準じた会計処理を適用する。
②オペレーティング・リース取引 通常の賃貸借処理に係る方法に準じた会計処理を適用している。
- (6) 消費税等の会計処理 消費税及び地方消費税の会計処理は税込経理方式によっている。

2 採用する退職給付制度

当事業団の退職手当規程に基づき一時金を支給している。

3 拠点が作成する計算書類とサービス区分

当拠点区分において作成する計算書類は以下のとおりである。

- (1) 七沢学園（成人）拠点の計算書類
(2) 拠点区分資金収支明細書
(3) 拠点区分事業活動明細書
(4) サービス区分の内容
ア 施設入所支援事業 イ 短期入所事業 ウ 生活介護支援事業
エ 自立訓練（生活訓練）事業

4 基本財産の増減の内容及び金額

該当なし

5 基本金又は固定資産の売却若しくは処分に係る国庫補助金等特別積立金の取崩し

該当なし

6 担保に供している資産

該当なし

7 有形固定資産の取得価額、減価償却累計額及び当期末残高

固定資産の取得価額、減価償却累計額及び当期末残高は、以下のとおりである。
(単位：円)

	取得価額	減価償却累計額	当期末残高
器具及び備品	3,639,253	2,827,571	811,682
合計	3,639,253	2,827,571	811,682

8 満期保有目的の債権の内訳並びに帳簿価額、時価及び評価損益

該当なし

9 重要な後発事象

該当なし

10 合併及び事業の譲渡若しくは事業の譲受け

該当なし

11 その他社会福祉法人の資金収支及び純資産増減の状況ならびに資産、負債及び純資産の状態を明らかにするために必要な事項

該当なし

七沢療育園拠点区分 貸借対照表

第三号第四様式

令和6年3月31日現在

(単位:円)

資 産 の 部				負 債 の 部			
科 目	当年度末	前年度末	増 減	科 目	当年度末	前年度末	増 減
流動資産	948,115,461	831,049,706	117,065,755	流動負債	866,072,249	747,012,318	119,059,931
現金預金	8,455,935	5,798,575	2,657,360	事業未払金	2,591,250	2,610,478	△ 19,228
事業未収金	77,772,664	82,097,944	△ 4,325,280	その他の未払金	5,142,885	1,881,000	3,261,885
事業区分間貸付金	6,770	6,770	0	1年以内返済予定リース債務	3,962,176	0	3,962,176
拠点区分間貸付金	861,880,075	743,146,417	118,733,658	未払費用	16,613,862	9,034,053	7,579,809
仮払金	17	0	17	職員預り金	4,119,866	1,703,013	2,416,853
固定資産	18,478,000	6,356,195	12,121,805	賞与引当金	12,864,000	14,832,000	△ 1,968,000
その他の固定資産	18,478,000	6,356,195	12,121,805	事業区分間借入金	155,167,400	138,263,400	16,904,000
構築物	1,262,070	1,395,936	△ 133,866	拠点区分間借入金	665,610,810	578,688,374	86,922,436
器具及び備品	9,293,050	4,960,259	4,332,791	固定負債	74,425,347	70,454,328	3,971,019
有形リース資産	7,922,880	0	7,922,880	リース債務	3,971,019	0	3,971,019
				その他の固定負債	70,454,328	70,454,328	0
				負債の部合計	940,497,596	817,466,646	123,030,950
				純 資 産 の 部			
				国庫補助金等特別積立金	4,846,875	0	4,846,875
				その他の積立金	0	0	0
				次期繰越活動増減差額	21,248,990	19,939,255	1,309,735
				(うち当期活動増減差額)	1,309,735	△ 122,418	1,432,153
				純資産の部合計	26,095,865	19,939,255	6,156,610
資産の部合計	966,593,461	837,405,901	129,187,560	負債及び純資産の部合計	966,593,461	837,405,901	129,187,560

計算書類に対する注記

1 重要な会計方針

- (1) 有価証券の評価基準及び評価方法
該当なし
- (2) たな卸資産の評価方法
該当なし
- (3) 固定資産の減価償却の方法
有形固定資産（リース資産を除く） 定額法による。
無形固定資産（リース資産を除く） 定額法による。
- (4) 引当金の計上基準
・賞与引当金 職員の賞与の支給に備えるため、夏季支給見込み額のうち当期に帰属する額を計上している。
- (5) リース取引の処理方法
①ファイナンス・リース取引 通常の売買取引に係る方法に準じた会計処理を適用する。
②オペレーティング・リース取引 通常の賃貸借処理に係る方法に準じた会計処理を適用している。
- (6) 消費税等の会計処理 消費税及び地方消費税の会計処理は税込経理方式によっている。

2 採用する退職給付制度

当事業団の退職手当規定に基づき一時金を支給している。

3 拠点が作成する計算書類とサービス区分

当拠点区分において作成する計算書類は以下のとおりである。

- (1) 七沢療育園拠点の計算書類
(2) 拠点区分資金収支明細書
(3) 拠点区分事業活動明細書
(4) サービス区分の内容
ア 病院事業 イ 療養介護事業（成人） ウ 医療型障害児施設入所事業（児童）
エ 短期入所事業 オ 在宅重心支援事業

4 基本財産の増減の内容及び金額

該当なし

5 基本金又は固定資産の売却若しくは処分に係る国庫補助金等特別積立金の取崩し

該当なし

6 担保に供している資産

該当なし

7 有形固定資産の取得価額、減価償却累計額及び当期末残高

固定資産の取得価額、減価償却累計額及び当期末残高は、以下のとおりである。
(単位：円)

	取得価額	減価償却累計額	当期末残高
構築物	1,998,000	735,930	1,262,070
器具及び備品	25,515,213	16,222,163	9,293,050
有形リース資産	11,884,320	3,961,440	7,922,880
合計	39,397,533	20,919,533	18,478,000

8 満期保有目的の債権の内訳並びに帳簿価額、時価及び評価損益

該当なし

9 重要な後発事象

該当なし

10 合併及び事業の譲渡若しくは事業の譲受け

該当なし

11 その他社会福祉法人の資金収支及び純資産増減の状況ならびに資産、負債及び純資産の状態を明らかにするために必要な事項

該当なし

七沢自立支援センター拠点区分 貸借対照表

第三号第四様式

令和6年3月31日現在

(単位:円)

資 産 の 部				負 債 の 部			
科 目	当年度末	前年度末	増 減	科 目	当年度末	前年度末	増 減
流動資産	672,539,604	567,425,266	105,114,338	流動負債	606,360,041	498,415,369	107,944,672
現金預金	85,214	△ 855,856	941,070	事業未払金	4,641,551	4,666,473	△ 24,922
事業未収金	28,723,935	30,616,690	△ 1,892,755	未払費用	22,092,330	7,879,292	14,213,038
拠点区分間貸付金	645,114,620	539,045,741	106,068,879	預り金	2,969	918	2,051
仮払金	△ 522	0	△ 522	職員預り金	3,629,720	936,408	2,693,312
徴収不能引当金	△ 1,383,643	△ 1,381,309	△ 2,334	賞与引当金	18,169,000	15,341,000	2,828,000
固定資産	11,470,625	11,636,730	△ 166,105	事業区分間借入金	26,110	26,110	0
その他の固定資産	11,470,625	11,636,730	△ 166,105	拠点区分間借入金	557,798,361	469,565,168	88,233,193
器具及び備品	2,140,766	2,306,871	△ 166,105	固定負債	0	0	0
その他の固定資産	9,329,859	9,329,859	0	負債の部合計	606,360,041	498,415,369	107,944,672
				純 資 産 の 部			
				国庫補助金等特別積立金	51,975	81,675	△ 29,700
				その他の積立金	0	0	0
				次期繰越活動増減差額	77,598,213	80,564,952	△ 2,966,739
				(うち当期活動増減差額)	△ 2,966,739	9,446	△ 2,976,185
				純資産の部合計	77,650,188	80,646,627	△ 2,996,439
資産の部合計	684,010,229	579,061,996	104,948,233	負債及び純資産の部合計	684,010,229	579,061,996	104,948,233

計算書類に対する注記

1 重要な会計方針

- (1) 有価証券の評価基準及び評価方法
該当なし
- (2) たな卸資産の評価方法
該当なし
- (3) 固定資産の減価償却の方法
有形固定資産（リース資産を除く） 定額法による。
無形固定資産（リース資産を除く） 定額法による。
- (4) 引当金の計上基準
・徴収不能引当金 利用者負担分の事業未収金の貸倒損失に備えるため、一般債権については貸倒実績率により、貸倒懸念債権等特定の債権については個別に回収可能性を勘案し、徴収不能見込額を計上している。
・賞与引当金 職員の賞与の支給に備えるため、夏季支給見込み額のうち当期に帰属する額を計上している。
- (5) リース取引の処理方法
①ファイナンス・リース取引 通常の売買取引に係る方法に準じた会計処理を適用する。
②オペレーティング・リース取引 通常の賃貸借処理に係る方法に準じた会計処理を適用している。
- (6) 消費税等の会計処理 消費税及び地方消費税の会計処理は税込経理方式によっている。

2 採用する退職給付制度

当事業団の退職手当規程に基づき一時金を支給している。

3 拠点が作成する計算書類等とサービス区分

当拠点区分において作成する計算書類は以下の通りである。

- (1) 七沢自立支援ホーム拠点の計算書類
- (2) 拠点区分資金収支明細書
- (3) 拠点区分事業活動明細書
- (4) サービス区分の内容
ア 施設入所支援事業 イ 短期入所事業 ウ 自立訓練（機能訓練）事業
エ 補装具製作・修理事業

4 基本財産の増減の内容及び金額

該当なし

5 基本金又は固定資産の売却若しくは処分に係る国庫補助金等特別積立金の取崩し

該当なし

6 担保に供している資産

該当なし

7 有形固定資産の取得価額、減価償却累計額及び当期末残高

固定資産の取得価額、減価償却累計額及び当期末残高は、以下のとおりである。

(単位：円)

	取得価額	減価償却累計額	当期末残高
器具及び備品	8,426,058	6,285,292	2,140,766
合 計	8,426,058	6,285,292	2,140,766

8 満期保有目的の債権の内訳並びに帳簿価額、時価及び評価損益

該当なし

9 重要な後発事象

該当なし

10 合併及び事業の譲渡若しくは事業の譲受け

該当なし

11 その他社会福祉法人の資金収支及び純資産増減の状況ならびに資産、負債及び純資産の状態を明らかにするために必要な事項

該当なし

【公益事業区分】

神奈川県リハビリテーション病院拠点区分 貸借対照表

第三号第四様式

令和6年3月31日現在

(単位:円)

資 産 の 部				負 債 の 部			
科 目	当年度末	前年度末	増 減	科 目	当年度末	前年度末	増 減
流動資産	9,431,206,390	7,698,007,793	1,733,198,597	流動負債	9,462,792,541	7,708,425,981	1,754,366,560
現金預金	5,016,992	13,799,741	△ 8,782,749	事業未払金	139,029,232	140,499,063	△ 1,469,831
事業未収金	610,179,251	654,476,700	△ 44,297,449	その他の未払金	1,610,145	1,199,165	410,980
医薬品	14,117,019	15,829,848	△ 1,712,829	1年以内返済予定リース債務	4,755,465	1,767,012	2,988,453
診療・療養費等材料	18,130,706	16,605,422	1,525,284	未払費用	292,607,091	140,040,380	152,566,711
事業区分間貸付金	8,793,927,978	7,007,113,571	1,786,814,407	預り金	328,957	367,021	△ 38,064
仮払金	125,898	0	125,898	職員預り金	42,351,332	18,423,625	23,927,707
徴収不能引当金	△ 10,291,454	△ 9,817,489	△ 473,965	賞与引当金	152,572,000	135,054,000	17,518,000
固定資産	452,322,788	419,758,460	32,564,328	事業区分間借入金	8,829,513,461	7,271,050,857	1,558,462,604
その他の固定資産	452,322,788	419,758,460	32,564,328	拠点区分間借入金	24,858	24,858	0
構築物	1	1	0	固定負債	0	1,816,352	△ 1,816,352
器具及び備品	19,522,505	18,229,995	1,292,510	リース債務	0	1,816,352	△ 1,816,352
有形リース資産	2,364,058	3,535,008	△ 1,170,950	負債の部合計	9,462,792,541	7,710,242,333	1,752,550,208
権利	3,375,200	3,375,200	0	純 資 産 の 部			
ソフトウェア	4,249	1,363,355	△ 1,359,106	国庫補助金等特別積立金	6,772,890	9,598,960	△ 2,826,070
無形リース資産	2,684,727	0	2,684,727	その他の積立金	63,426,173	32,309,026	31,117,147
経営安定化調整資金資産	5,238,100	5,238,100	0	経営安定化調整資金積立金	5,238,100	5,238,100	0
職員共済事業等積立資産	2,206,911	1,735,689	471,222	職員共済事業等積立金	2,206,911	1,735,689	471,222
筋電義手基金積立資産	55,981,162	25,335,237	30,645,925	筋電義手基金積立金	55,981,162	25,335,237	30,645,925
その他の固定資産	360,945,875	360,945,875	0	次期繰越活動増減差額	350,537,574	365,615,934	△ 15,078,360
				(うち当期活動増減差額)	16,038,787	22,605,121	△ 6,566,334
				純資産の部合計	420,736,637	407,523,920	13,212,717
資産の部合計	9,883,529,178	8,117,766,253	1,765,762,925	負債及び純資産の部合計	9,883,529,178	8,117,766,253	1,765,762,925

計算書類に対する注記

1 重要な会計方針

(1) 有価証券の評価基準及び評価方法

該当なし

(2) たな卸資産の評価方法 最終仕入原価法による原価法

(3) 固定資産の減価償却の方法

有形固定資産（リース資産を除く） 定額法による。

無形固定資産（リース資産を除く） 定額法による。

リース資産 所有権移転外ファイナンス・リース取引にかかるリース資産 リース期間を耐用年数とし、残存価額を零とする定額法による。

(4) 引当金の計上基準

・徴収不能引当金 利用者負担分の事業未収金の貸倒損失に備えるため、一般債権については貸倒実績率により、貸倒懸念債権等特定の債権については個別に回収可能性を勘案し、徴収不能見込額と計上している。

・賞与引当金 職員の賞与の支給に備えるため、夏季支給見込み額のうち当期に帰属する額を計上している。

(5) リース取引の処理方法

①ファイナンス・リース取引 通常の売買取引に係る方法に準じた会計処理を適用する。

②オペレーティング・リース取引 通常の賃貸借処理に係る方法に準じた会計処理を適用している。

(6) 消費税等の会計処理 消費税及び地方消費税の会計処理は税込経理方式によっている。

2 採用する退職給付制度

当事業団の退職手当規程に基づき一時金を支給している。

3 拠点が作成する計算書類等とサービス区分

当拠点区分において作成する計算書類は以下のとおりである。

(1) 神奈川リハビリテーション病院拠点の計算書類

(2) 拠点区分資金収支明細書

(3) 拠点区分事業活動明細書

(4) サービス区分の内容

ア 病院事業 イ 調査・研究開発事業

ウ リハビリテーションロボット普及推進事業

エ 筋電義手バンク オ 診療受託事業

4 基本財産の増減の内容及び金額

該当なし

5 基本金又は固定資産の売却若しくは処分に係る国庫補助金等特別積立金の取崩し

該当なし

6 担保に供している資産

該当なし

7 有形固定資産の取得価額、減価償却累計額及び当期末残高

固定資産の取得価額、減価償却累計額及び当期末残高は、以下のとおりである。

(単位：円)

	取得価額	減価償却累計額	当期末残高
構築物	500,000	499,999	1
器具及び備品	137,071,693	117,549,188	19,522,505
有形リース資産	43,432,335	41,068,277	2,364,058
合 計	181,004,028	159,117,464	21,886,564

8 満期保有目的の債券の内訳並びに帳簿価額、時価及び評価損益

該当なし

9 重要な後発事象

該当なし

10 合併及び事業の譲渡若しくは事業の譲受け

該当なし

11 その他社会福祉法人の資金収支及び純資産増減の状況ならびに資産、負債及び純資産の状態を明らかにするために必要な事項

該当なし

地域リハビリテーション支援センター拠点区分 貸借対照表

第三号第四様式

令和 6 年 3 月 31 日 現在

(単位：円)

資 産 の 部				負 債 の 部			
科 目	当年度末	前年度末	増 減	科 目	当年度末	前年度末	増 減
流動資産	159,036,346	145,430,788	13,605,558	流動負債	151,280,602	138,253,044	13,027,558
現金預金	99,260	99,480	△ 220	事業未払金	328,660	400,370	△ 71,710
事業未収金	194	17,400	△ 17,206	未払費用	3,900,627	1,332,283	2,568,344
事業区分間貸付金	152,019,911	138,277,471	13,742,440	預り金	306	306	0
拠点区分間貸付金	7,036,437	7,036,437	0	職員預り金	779,105	174,781	604,324
仮払金	△ 119,456	0	△ 119,456	賞与引当金	1,441,000	2,019,000	△ 578,000
固定資産	52,492,191	52,492,191	0	事業区分間借入金	144,830,904	134,326,304	10,504,600
その他の固定資産	52,492,191	52,492,191	0	固定負債	0	0	0
				負債の部合計	151,280,602	138,253,044	13,027,558
				純 資 産 の 部			
				その他の積立金	0	0	0
				次期繰越活動増減差額	60,247,935	59,669,935	578,000
				(うち当期活動増減差額)	578,000	△ 201,000	779,000
				純資産の部合計	60,247,935	59,669,935	578,000
資産の部合計	211,528,537	197,922,979	13,605,558	負債及び純資産の部合計	211,528,537	197,922,979	13,605,558

計算書類に対する注記

- 1 重要な会計方針
 - (1) 有価証券の評価基準及び評価方法
該当なし
 - (2) たな卸資産の評価方法
該当なし
 - (3) 固定資産の減価償却の方法
該当なし
 - (4) 引当金の計上基準
・賞与引当金 職員の賞与の支給に備えるため、夏季支給見込み額のうち当期に帰属する額を計上している。
 - (5) リース取引の処理方法
該当なし
 - (6) 消費税等の会計処理 消費税及び地方消費税の会計処理は税込経理方式によっている。
- 2 採用する退職給付制度
当事業団の退職手当規程に基づき一時金を支給している。
- 3 拠点が作成する計算書類等とサービス区分
当拠点区分において作成する計算書類は以下のとおりである。
 - (1) 地域リハビリテーション支援センター拠点の計算書類
 - (2) 拠点区分資金収支明細書
 - (3) 拠点区分事業活動明細書
 - (4) サービス区分の内容
ア 研修事業 イ 神奈川県リハビリテーション支援事業 ウ 高次脳機能障害支援事業 (国)
- 4 基本財産の増減の内容及び金額
該当なし
- 5 基本金又は固定資産の売却若しくは処分に係る国庫補助金等特別積立金の取崩し
該当なし
- 6 担保に供している資産
該当なし
- 7 有形固定資産の取得価額、減価償却累計額及び当期末残高
該当なし
- 8 満期保有目的の債権の内訳並びに帳簿価額、時価及び評価損益
該当なし
- 9 重要な後発事象
該当なし
- 10 合併及び事業の譲渡若しくは事業の譲受け
該当なし
- 11 その他社会福祉法人の資金収支及び純資産増減の状況ならびに資産、負債及び純資産の状態を明らかにするために必要な事項
該当なし

厚木看護専門学校拠点区分 貸借対照表

第三号第四様式

令和6年3月31日現在

(単位:円)

資 産 の 部				負 債 の 部			
科 目	当年度末	前年度末	増 減	科 目	当年度末	前年度末	増 減
流動資産	665,519,818	540,479,253	125,040,565	流動負債	688,477,975	563,505,688	124,972,287
現金預金	48,846,382	32,564,453	16,281,929	事業未払金	11,405,350	9,463,838	1,941,512
事業未収金	15,383	114,118	△ 98,735	その他の未払金	5,553,714	2,128,507	3,425,207
事業区分間貸付金	616,658,647	507,800,682	108,857,965	1年以内返済予定リース債務	4,262,367	4,207,645	54,722
仮払金	△ 594	0	△ 594	未払費用	14,989,399	5,239,144	9,750,255
固定資産	26,625,832	31,640,466	△ 5,014,634	預り金	48,098,591	32,494,034	15,604,557
その他の固定資産	26,625,832	31,640,466	△ 5,014,634	職員預り金	2,445,664	629,855	1,815,809
構築物	1,259,031	1,696,608	△ 437,577	賞与引当金	9,266,000	9,389,000	△ 123,000
器具及び備品	18,893,781	19,286,858	△ 393,077	前受金	23,520,000	22,120,000	1,400,000
有形リース資産	5,300,880	8,710,100	△ 3,409,220	事業区分間借入金	561,874,311	470,822,086	91,052,225
無形リース資産	1,162,140	1,936,900	△ 774,760	拠点区分間借入金	7,011,579	7,011,579	0
出資金	10,000	10,000	0	補助金未精算勘定	51,000	0	51,000
				固定負債	9,352,558	13,614,925	△ 4,262,367
				リース債務	2,340,979	6,603,346	△ 4,262,367
				その他の固定負債	7,011,579	7,011,579	0
				負債の部合計	697,830,533	577,120,613	120,709,920
				純 資 産 の 部			
				国庫補助金等特別積立金	475,220	723,160	△ 247,940
				その他の積立金	0	0	0
				次期繰越活動増減差額	△ 6,160,103	△ 5,724,054	△ 436,049
				(うち当期活動増減差額)	△ 436,049	715,488	△ 1,151,537
				純資産の部合計	△ 5,684,883	△ 5,000,894	△ 683,989
資産の部合計	692,145,650	572,119,719	120,025,931	負債及び純資産の部合計	692,145,650	572,119,719	120,025,931

計算書類に対する注記

1 重要な会計方針

- (1) 有価証券の評価基準及び評価方法
該当なし
- (2) たな卸資産の評価方法
該当なし
- (3) 固定資産の減価償却の方法
有形固定資産（リース資産を除く） 定額法による。
無形固定資産（リース資産を除く） 定額法による。
- (4) 引当金の計上基準
・賞与引当金 職員の賞与の支給に備えるため、夏季支給見込み額のうち当期に帰属する額を計上している。
- (5) リース取引の処理方法
①ファイナンス・リース取引 通常の売買取引に係る方法に準じた会計処理を適用する。
②オペレーティング・リース取引 通常の賃貸借処理に係る方法に準じた会計処理を適用している。
- (6) 消費税等の会計処理 消費税及び地方消費税の会計処理は税込経理方式によっている。

2 採用する退職給付制度

当事業団の退職手当規程に基づき一時金を支給している。

3 拠点が作成する計算書類等とサービス区分

当拠点区分において作成する計算書類は以下のとおりである。

- (1) 厚木看護専門学校拠点の計算書類
(2) 拠点区分資金収支明細書
(3) 拠点区分事業活動明細書
(4) サービス区分の内容
看護学校運営事業

4 基本財産の増減の内容及び金額

該当なし

5 基本金又は固定資産の売却若しくは処分に係る国庫補助金等特別積立金の取崩し

該当なし

6 担保に供している資産

該当なし

7 有形固定資産の取得価額、減価償却累計額及び当期末残高

固定資産の取得価額、減価償却累計額及び当期末残高は、以下のとおりである。
(単位：円)

	取得価額	減価償却累計額	当期末残高
構築物	6,531,000	5,271,969	1,259,031
器具及び備品	37,510,785	18,617,004	18,893,781
有形リース資産	17,046,100	11,745,220	5,300,880
合計	61,087,885	35,634,193	25,453,692

8 満期保有目的の債券の内訳並びに帳簿価額、時価及び評価損益

該当なし

9 重要な後発事象

該当なし

10 合併及び事業の譲渡若しくは事業の譲受け

該当なし

11 その他社会福祉法人の資金収支及び純資産増減の状況ならびに資産、負債及び純資産の状態を明らかにするために必要な事項

該当なし

財 産 目 録

財産目録
令和6年3月31日現在

(単位：円)

貸借対照表科目	場所・物量等	取得年度	使用目的等	取得価額	減価償却累計額	貸借対照表価額
I 資産の部						
1. 流動資産						
現金預金						
現金	現金手許有高	-	つり銭等として	-	-	763,152
小口現金	小口現金手許有高	-	各拠点諸経費として	-	-	3,451,025
預金						
普通預金	横浜銀行厚木支店(事務局)	-	運転資金	-	-	831,298,814
普通預金	横浜銀行厚木支店(事務局)	-	公衆電話使用料	-	-	40,626
普通預金	横浜銀行厚木支店(事務局)	-	貸付事業用	-	-	10,633,063
普通預金	横浜銀行厚木支店(神奈川99nc'ステーション病院)	-	利用料金(保険者)	-	-	11,308,545
普通預金	横浜銀行厚木支店(神奈川99nc'ステーション病院)	-	利用料金(個人)	-	-	998,840
普通預金	横浜銀行厚木支店(神奈川99nc'ステーション病院)	-	利用料金(介護保険)	-	-	13,200
普通預金	横浜銀行厚木支店(神奈川99nc'ステーション病院)	-	利用料金(保険者)	-	-	293,810
普通預金	横浜銀行厚木支店(厚木看護専門学校)	-	教育充実費	-	-	42,094,677
定期預金	横浜銀行厚木支店(事務局)	-	運用財産	-	-	100,000,000
普通預金	みずほ銀行厚木支店(事務局)	-	運転資金	-	-	183,563
普通預金	三菱UFJ銀行厚木支店(事務局)	-	運転資金	-	-	△ 11,110
普通預金	三菱UFJ銀行厚木支店(事務局)	-	運転資金	-	-	79,275
普通預金	三井住友銀行厚木支店(事務局)	-	運転資金	-	-	4,181
普通預金	横浜銀行厚木支店(厚木看護専門学校)	-	ダブルスクール制度(預り金)	-	-	6,716,166
			小計			1,007,867,827
事業未収金						
病院未収金		-	利用料金収入等	-	-	647,259,849
福祉未収金		-	利用料金収入等	-	-	88,194,420
その他未収金		-	3月分実習謝礼等	-	-	22,913,678
			小計			758,367,947
貯蔵品	燃料	-	非常用燃料	-	-	2,139,376
医薬品		-	診療用医薬品	-	-	14,117,019
診療・療養費等材料		-	診療及び療養等の医療材料	-	-	18,130,706
前払金		-	外部宿舎の借上料等	-	-	2,066,550
1年内回収予定長期貸付金		-	学資金貸付・一般貸付等	-	-	39,122,182
仮払金		-	施設賠償保険対応分	-	-	472,284
その他の流動資産		-	入出金機の預け金	-	-	1,080,000
徴収不能引当金		-	未収金徴収不能見込額	-	-	△ 11,675,097
			流動資産合計			1,831,688,794
2. 固定資産						
(1) 基本財産						
定期預金	横浜銀行厚木支店	-		-	-	27,000,000
			基本財産合計			27,000,000
(2) その他の固定資産						
構築物	藤棚等	-	公益事業の用に供している	9,379,000	6,857,897	2,521,103
車両運搬具	福祉車両(ダイハツ工業タント)	-	利用者送迎用	1,500,000	1,499,999	1
器具及び備品	電動車椅子等	-	社会福祉事業及び公益事業で使用している	218,895,142	166,493,398	52,401,744
有形リース資産	給食システム等	-	社会福祉事業及び公益事業で使用している	231,120,828	133,224,345	97,896,483
権利	電話加入権	-	電話回線使用に伴うもの	4,103,200	0	4,103,200
ソフトウェア	医療材料データベース等	-	社会福祉事業及び公益事業で使用している	38,960,491	38,794,908	165,539
無形リース資産	給食システム等	-	社会福祉事業及び公益事業で使用している	137,257,368	130,087,839	7,169,529
長期貸付金	厚木看護専門学校等	-	学資金貸付・一般貸付等	-	-	120,102,886
退職給付引当資産			職員の退職給付支出に備えるための準備金	-	-	161,072,049
						419,379,862
						670,353,204
						313,815,518
						280,000,000
						1,170,000,000
						199,760,833
						99,954,007
			小計			3,314,335,473
経営安定化調整資金積立資産			経営基盤強化のための準備金	-	-	280,638,044
						△ 3,714,000
						85,576,780
						101,946,089
			小計			464,446,913
職員共済事業等積立資産			貸付や研修受講費支援等及び人材育成のため準備金	-	-	△ 1,839,188
						96,992,839
						107,888,881
						2,317,985
						4,268,380
			小計			209,628,897
筋電義手基金積立資産			筋電義手バンク運営資金	-	-	55,981,162
						55,981,162
			小計			40,000,000
職員被服更新積立資産			職員被服更新のための一時金	-	-	40,000,000
						50,000
差入保証金	入出金機の保証金	-		-	-	10,000
出資金	組合加入に伴う出資金(学生保険)	-	看護学生の保険加入に伴うもの	-	-	0
			その他の固定資産合計			4,368,812,974
			固定資産合計			4,395,812,974
			資産合計			6,227,501,768
II 負債の部						
1. 流動負債						
事業未払金	3月分光熱水費等	-		-	-	253,215,193
その他の未払金	施設設備等未払金	-		-	-	14,002,756
1年内返済予定リース債務	給食システム等	-		-	-	34,831,186
未払費用	3月分人件費	-		-	-	847,435,909
預り金	看護学生教育充実費等	-		-	-	48,484,321
職員預り金	3月分源泉所得税等	-		-	-	64,371,371
前受金						
授業料前受金	看護学校新入生分	-		-	-	15,120,000
入学前受金	看護学校新入生分	-		-	-	8,400,000
			小計			23,520,000
賞与引当金	夏季賞与見込額のうち当期帰属分	-		-	-	225,815,000
補助金未精算勘定	補助金未精算額	-		-	-	51,000
指定管理料未精算勘定	指定管理料未精算額	-		-	-	6,020,000
			流動負債合計			1,517,746,735
2. 固定負債						
リース債務	給食システム等	-		-	-	71,187,532
退職給付引当金	退職給付債務の見込額	-		-	-	3,314,335,473
			固定負債合計			3,385,523,005
			負債合計			4,903,269,740
			差引純資産			1,324,232,028

附 属 明 細 書

令 和 5 年 度

社会福祉法人神奈川県総合リハビリテーション事業団

目 次

附属明細書

I 法人全体

1 寄附金収益明細書-----	2
2 補助金事業等収益明細書-----	3
3 事業区分間及び拠点区分間繰入金明細書-----	4
4 基本金明細書-----	5
5 国庫補助金等特別積立金明細書-----	6

II 社会福祉事業区分

1 事務局拠点区分-----	8
2 七沢学園（児童）拠点区分-----	19
3 七沢学園（成人）拠点区分-----	25
4 七沢療育園 拠点区分-----	33
5 七沢自立支援ホーム拠点区分-----	43

III 公益事業区分

1 神奈川リハビリテーション病院拠点区分-----	52
2 地域リハビリテーション支援センター拠点区分-----	63
3 厚木看護専門学校拠点区分-----	68

【法人全体】

寄附金収益明細書

(自) 令和5年4月1日 (至) 令和6年3月31日

社会福祉法人名 社会福祉法人 神奈川県総合リハビリテーション事業団

寄附者の属性	区分	件数	寄附金額	うち基本金 繰入額	寄附金額の拠点区分ごとの内訳				(単位:円)
					七次学園(児童)	七次学園(成人)	七次療育園	七次自立支援ホーム	
利用者の家族	経常	1	999,340	0	0	0	999,340	0	0
横浜ゴム		2	1,000,000	0	0	0	0	0	1,000,000
地方職員共済組合神奈川支部	その他	1	6,500	0	0	0	0	0	6,500
その他		10	1,918,395	0	0	0	0	0	1,918,395
区分小計		14	3,924,235	0	0	0	999,340	0	2,924,895
合計		14	3,924,235	0	0	0	999,340	0	2,924,895

補助金事業等収益明細書

(自) 令和5年4月1日 (至) 令和6年3月31日

社会福祉法人 社会福祉法人 神奈川県総合ハートケア事業団

交付団体及び交付の目的	区分	交付金額	補助金事業に係る利用者からの収益	交付金額等合計	うち国庫補助金等特別積立金額	交付金額等合計の拠点区分ごとの内訳				厚木看護専門学校	
						七沢学園(児童)	七沢学園(成人)	七沢療育園	七沢自立支援ホーム		神奈川ハートケア/相模
国庫補助	障害事業	9,874,556	0	9,874,556	9,874,556	1,076,936	1,570,706	5,372,566	1,854,348	0	0
厚木市経常経費補助	障害事業	2,521,000	0	2,521,000	2,521,000	649,000	676,000	43,000	1,153,000	0	0
	区分小計	12,395,556	0	12,395,556	12,395,556	1,725,936	2,246,706	5,415,566	3,007,348	0	0
国庫補助	医療事業	25,070,900	0	25,070,900	25,070,900	0	0	0	0	25,070,900	0
厚木市経常経費補助	医療事業	6,156,000	0	6,156,000	6,156,000	0	0	0	0	6,156,000	0
	区分小計	31,226,900	0	31,226,900	31,226,900	0	0	0	0	31,226,900	0
	合計	43,622,456	0	43,622,456	43,622,456	1,725,936	2,246,706	5,415,566	3,007,348	31,226,900	0

(単位:円)

別紙3(④)

事業区分間、拠点区分間及びサービス区分間繰入金明細書

(自)令和5年4月1日 (至)令和6年3月31日

社会福祉法人名 社会福祉法人 神奈川県総合リハビリテーション事業団

(1) 事業区分間繰入金明細書

繰入元	事業区分名		繰入金の財源(注)	金額	使用目的等
	繰入先				
社会福祉事業	公益事業	事業活動資金収支差額		97,180,159	運営費として
公益事業	社会福祉事業	事業活動資金収支差額		13,583,058	積立資産支出等に充当

(注) 繰入金の財源には、介護保険収入、運用収入、前期末支払資金残高等の別を記入すること。

(2) 拠点区分間繰入金明細書

繰入元	拠点区分名		繰入金の財源(注)	金額	使用目的等
	繰入先				
事務局	七沢学園(成人)	事業活動資金収支差額		84,291,987	施設の運営費として
事務局	七沢療育園	事業活動資金収支差額		115,236,646	施設の運営費として
事務局	七沢自立支援ホーム	事業活動資金収支差額		23,848,683	施設の運営費として
七沢学園(児童)	事務局	事業活動資金収支差額		28,704,222	積立資産支出等に充当
七沢学園(成人)	事務局	事業活動資金収支差額		91,548,481	積立資産支出等に充当
七沢療育園	事務局	事業活動資金収支差額		144,411,127	積立資産支出等に充当
七沢自立支援ホーム	事務局	事業活動資金収支差額		25,330,656	積立資産支出等に充当

(注) 繰入金の財源には、介護保険収入、運用収入、前期末支払資金残高等の別を記入すること。

(3) サービス区分間繰入金明細書

繰入元	事業区分名		繰入金の財源(注)	金額	使用目的等
	繰入先				
保険事務手数料	法人事務	事業活動資金収支差額		2,000,000	積立資産支出等に充当

(注) 繰入金の財源には、介護保険収入、運用収入、前期末支払資金残高等の別を記入すること。

基本金明細書

(自) 令和 5年 4月 1日 (至) 令和 6年 3月31日

社会福祉法人名 社会福祉法人 神奈川県総合リハビリテーション事業団

(単位:円)

区分並びに組入れ及び取崩しの事由		合計	各拠点区分ごとの内訳	
			事務局	
前年度末残高		27,000,000	27,000,000	
第一号基本金		27,000,000	27,000,000	
第二号基本金		0	0	
第三号基本金		0	0	
第一号 基本 金	当期組入額			
	計	0	0	
	当期取崩額			
	計	0	0	
第二号 基本 金	当期組入額			
	計	0	0	
	当期取崩額			
	計	0	0	
第三号 基本 金	当期組入額			
	計	0	0	
	当期取崩額			
	計	0	0	
当期末残高		27,000,000	27,000,000	
第一号基本金		27,000,000	27,000,000	
第二号基本金		0	0	
第三号基本金		0	0	

国库補助金等特別積立金明細書

(自) 令和 4年 4月 1日 (至) 令和 5年 3月31日

社会福祉法人 社会福祉法人 神奈川県総合リハビリテーション事業団

区分並びに積立て及び取崩しの事由	補助金の種類			合計	各拠点区分の内訳					
	国库補助金	地方公共団体補助金	その他の団体からの補助金		七沢学園 (児童)	七沢学園 (成人)	七沢療育園	七沢自立支援ホーム	神奈川リハビリテーション病院	厚木看護専門学校
前期繰越額	9,598,960	1,020,165		10,619,125	0	215,330	0	81,675	9,598,960	723,160
当 期 積 立 額	1,076,936 1,570,706 422,566 1,854,348 25,070,900	649,000 676,000 43,000 1,153,000 6,155,000	4,950,000	1,725,936 2,246,706 5,415,566 3,007,348 31,226,900	1,725,936 0	2,246,706	5,415,566	3,007,348	31,226,900	0
計	29,995,456 39,594,416	8,677,000 9,697,165	4,950,000 4,950,000	43,622,456 54,241,581	1,725,936 1,725,936 1,725,936	2,246,706 2,462,036	5,415,566	3,007,348 3,089,023	31,226,900 40,825,860	0 723,160
当期 取 崩 額				1,725,936 2,310,634 568,691 3,037,048 34,052,970 247,940		2,310,634	568,691	3,037,048	34,052,970	
計				41,943,219 41,943,219 12,298,362	1,725,936 1,725,936 0	2,310,634 2,310,634 151,402	568,691 568,691 4,846,875	3,037,048 3,037,048 51,975	34,052,970 34,052,970 6,772,890	247,940 247,940 475,220
当期取崩額合計				41,943,219	1,725,936	2,310,634	568,691	3,037,048	34,052,970	247,940
当期末残高				12,298,362	0	151,402	4,846,875	51,975	6,772,890	475,220

【社会福祉事業区分】

基本財産及びその他の固定資産（有形・無形固定資産）の明細書

(自) 令和 5年 4月 1日 (至) 令和 6年 3月31日

社会福祉法人名 社会福祉法人 神奈川県総合リハビリテーション事業団
拠点区分 事務局

資産の種類及び名称	期首帳簿価額(A)		当期増加額(B)		当期減価償却額(C)		当期減少額(D)		期末帳簿価額 (E=A+B-C-D)		減価償却累計額(F)		期末取得原価(G=E+F)		摘要
	うち国庫 補助金等 の額		うち国庫 補助金等 の額		うち国庫 補助金等 の額		うち国庫 補助金等 の額		うち国庫 補助金等 の額		うち国庫 補助金等 の額		うち国庫 補助金等 の額		
その他の固定資産（有形固定資産）															
構築物	1	0	0	0	0	0	0	0	1	0	349,999	0	350,000	0	
車輛運搬具	1	0	0	0	0	0	0	0	1	0	1,499,999	0	1,500,000	0	
器具及び備品	395,331	0	913,440	0	372,509	0	0	0	936,262	0	4,684,878	0	5,621,140	0	
有形リース資産	3,971,030	0	67,108,972	0	5,156,149	0	2,982,768	0	62,941,085	0	63,537,688	0	126,478,773	0	
その他の固定資産（有形固定資産）計	4,366,363	0	68,022,412	0	5,528,658	0	2,982,768	0	63,877,349	0	70,072,564	0	133,949,913	0	
その他の固定資産（無形固定資産）															
権利	728,000	0	0	0	0	0	0	0	728,000	0	0	0	728,000	0	
ソフトウェア	337,334	0	0	0	176,000	0	0	0	161,334	0	33,521,209	0	33,682,543	0	
無形リース資産	16,370,805	0	0	0	2,947,170	0	13,423,635	0	0	0	73,043,706	0	73,043,706	0	
その他の固定資産（無形固定資産）計	17,436,139	0	0	0	3,123,170	0	13,423,635	0	889,334	0	106,564,915	0	107,454,249	0	
その他の固定資産計	21,802,502	0	68,022,412	0	8,651,828	0	16,406,403	0	64,766,683	0	176,637,479	0	241,404,162	0	
基本財産及びその他の固定資産計	21,802,502	0	68,022,412	0	8,651,828	0	16,406,403	0	64,766,683	0	176,637,479	0	241,404,162	0	
差 引	21,802,502	0	68,022,412	0	8,651,828	0	16,406,403	0	64,766,683	0	176,637,479	0	241,404,162	0	

引当金明細書

(自) 令和 5年 4月 1日 (至) 令和 6年 3月31日

社会福祉法人名 社会福祉法人 神奈川県総合リハビリテーション事業団
拠点区分 事務局

(単位:円)

科目	期首残高	当期増加額	当期減少額		期末残高	摘要
			目的使用	その他		
退職給付引当金	3,631,825,891	161,162,723 (0)	478,653,141	0 (0)	3,314,335,473	
賞与引当金	8,552,000	8,622,000 (0)	8,552,000	0 (0)	8,622,000	
計	3,640,377,891	169,784,723 (0)	487,205,141	0 (0)	3,322,957,473	

事務局拠点区分 資金収支明細書

(自) 令和 5 年 4 月 1 日 (至) 令和 6 年 3 月 31 日

別紙3 (㊊)

(単位:円)

勘定科目		法人事務	宿舎運営事業	こども園運営事業	保険事務手数料
事業活動による収支	収入				
	保育事業収入	0	0	55,265,540	0
	その他の事業収入	0	0	55,265,540	0
	補助金事業収入	0	0	892,000	0
	その他の事業収入	0	0	5,369,540	0
	指定管理料収入	0	0	49,004,000	0
	管理事業収入	521,245,808	8,340,240	0	0
	運営費収入	0	8,340,240	0	0
	宿舎使用料収入	0	8,340,240	0	0
	その他の事業収入	521,245,808	0	0	0
	指定管理料収入	520,943,000	0	0	0
	その他の事業収入	302,808	0	0	0
	その他の事業収入	1,081,264	0	0	0
	受託料収入	1,081,264	0	0	0
	受取利息配当金収入	739,635	0	0	0
	その他の収入	1,818,080	37,783	0	817,718
	雑収入	1,818,080	37,783	0	817,718
	事業活動収入計(1)	524,884,787	8,378,023	55,265,540	817,718
	支出				
人件費支出	585,377,407	0	0	0	
役員報酬支出	12,624,459	0	0	0	
職員給料支出	49,634,386	0	0	0	
職員賞与支出	19,572,410	0	0	0	
非常勤職員給与支出	10,722,340	0	0	0	
退職給付支出	478,653,141	0	0	0	
法定福利費支出	14,170,671	0	0	0	
事業費支出	287,972	0	1,621,127	0	
給食費支出	0	0	1,029,002	0	
保育材料費支出	0	0	456,825	0	
燃料費支出	246,672	0	0	0	
消耗器具備品費支出	0	0	135,300	0	
車輛費支出	41,300	0	0	0	
事務費支出	141,600,457	19,567,568	59,452,783	0	
福利厚生費支出	1,768,094	0	0	0	
職員被服費支出	67,839	0	0	0	
旅費交通費支出	4,188	0	0	0	
研修研究費支出	5,183,612	0	0	0	
事務消耗品費支出	166,227	192,841	41,775	0	
印刷製本費支出	6,433	0	0	0	
水道光熱費支出	5,155,359	184,430	0	0	
修繕費支出	229,906	235,400	12,100	0	
通信運搬費支出	226,160	0	0	0	
会議費支出	701	0	0	0	
広報費支出	4,452,128	0	0	0	
業務委託費支出	10,443,879	0	59,250,393	0	
手数料支出	195,833	20,350	0	0	
保険料支出	35,730	0	0	0	
賃借料支出	745,573	16,497,547	126,500	0	
租税公課支出	108,295,955	0	0	0	
保守料支出	2,089,573	187,000	0	0	
渉外費支出	114,230	0	0	0	
食糧費支出	8,973	0	0	0	
報償費支出	1,131,779	0	0	0	
雑支出	1,278,285	2,250,000	22,015	0	
支払利息支出	765,173	0	0	0	
その他の支出	10,000	0	0	0	
雑支出	10,000	0	0	0	
事業活動支出計(2)	728,041,009	19,567,568	61,073,910	0	
事業活動資金収支差額(3)=(1)-(2)	△ 203,156,222	△ 11,189,545	△ 5,808,370	817,718	
施による設備等に	収入				
	施設整備等収入計(4)	0	0	0	0
	支出				
	固定資産取得支出	459,140	0	454,300	0
器具及び備品取得支出	459,140	0	454,300	0	
ファイナンス・リース債務の返済支出	7,823,899	0	0	0	
施設整備等支出計(5)	8,283,039	0	454,300	0	
施設整備等資金収支差額(6)=(4)-(5)	△ 8,283,039	0	△ 454,300	0	
その他の活支	収入				
	長期貸付金回収収入	15,862,917	0	0	0
	積立資産取崩収入	484,746,771	0	0	0
	退職給付引当資産取崩収入	478,722,361	0	0	0
	経営安定化調整資金積立資産取崩収入	3,714,000	0	0	0
	職員共済事業等積立資産取崩収入	2,310,410	0	0	0
	事業区分間繰入金収入	13,583,058	0	0	0
拠点区分間繰入金収入	289,994,486	0	0	0	

(単位：円)

勘定科目		法人事務	宿舍運営事業	こども園運営事業	保険事務手数料
その他の活動による収支	収入				
	サービス区分間繰入金収入	2,000,000	0	0	0
	その他の活動収入計(7)	806,187,232	0	0	0
	支出				
	長期貸付金支出	54,374,000	0	0	0
	積立資産支出	201,231,943	0	0	0
	退職給付引当資産支出	161,231,943	0	0	0
	職員被服更新積立資産支出	40,000,000	0	0	0
	事業区分間繰入金支出	97,129,159	0	0	0
	拠点区分間繰入金支出	223,377,316	0	0	0
	サービス区分間繰入金支出	0	0	0	2,000,000
	その他の活動支出計(8)	576,112,418	0	0	2,000,000
その他の活動資金収支差額(9) = (7) - (8)	230,074,814	0	0	△ 2,000,000	
予備費支出(10)	0	0	0	0	
当期資金収支差額合計(11) = (3) + (6) + (9) - (10)	18,635,553	△ 11,189,545	△ 6,262,670	△ 1,182,282	
前期末支払資金残高(12)	260,203,855	△ 23,624,162	△ 62,268,387	△ 558,795	
当期末支払資金残高(11) + (12)	278,839,408	△ 34,813,707	△ 68,531,057	△ 1,741,077	

事務局拠点区分 資金収支明細書

別紙3 (10)

(自) 令和 5 年 4 月 1 日 (至) 令和 6 年 3 月 31 日

(単位: 円)

勘定科目		合計	内部取引消去	拠点区分合計	
収入	保育事業収入	55,265,540	0	55,265,540	
	その他の事業収入	55,265,540	0	55,265,540	
	補助金事業収入	892,000	0	892,000	
	その他の事業収入	5,369,540	0	5,369,540	
	指定管理料収入	49,004,000	0	49,004,000	
	管理事業収入	529,586,048	0	529,586,048	
	運営費収入	8,340,240	0	8,340,240	
	宿舍使用料収入	8,340,240	0	8,340,240	
	その他の事業収入	521,245,808	0	521,245,808	
	指定管理料収入	520,943,000	0	520,943,000	
	その他の事業収入	302,808	0	302,808	
	その他の事業収入	1,081,264	0	1,081,264	
	受託料収入	1,081,264	0	1,081,264	
	受取利息配当金収入	739,635	0	739,635	
	その他の収入	2,673,581	0	2,673,581	
	雑収入	2,673,581	0	2,673,581	
	事業活動収入計 (1)		589,346,068	0	589,346,068
	支出	人件費支出	585,377,407	0	585,377,407
		役員報酬支出	12,624,459	0	12,624,459
		職員給料支出	49,634,386	0	49,634,386
職員賞与支出		19,572,410	0	19,572,410	
非常勤職員給与支出		10,722,340	0	10,722,340	
退職給付支出		478,653,141	0	478,653,141	
法定福利費支出		14,170,671	0	14,170,671	
事業費支出		1,909,099	0	1,909,099	
給食費支出		1,029,002	0	1,029,002	
保育材料費支出		456,825	0	456,825	
燃料費支出		246,672	0	246,672	
消耗器具備品費支出		135,300	0	135,300	
車輛費支出		41,300	0	41,300	
事務費支出		220,620,808	0	220,620,808	
福利厚生費支出		1,768,094	0	1,768,094	
職員被服費支出		67,839	0	67,839	
旅費交通費支出		4,188	0	4,188	
研修研究費支出		5,183,612	0	5,183,612	
事務消耗品費支出		400,843	0	400,843	
印刷製本費支出		6,433	0	6,433	
水道光熱費支出		5,339,789	0	5,339,789	
修繕費支出		477,406	0	477,406	
通信運搬費支出		226,160	0	226,160	
会議費支出		701	0	701	
広報費支出		4,452,128	0	4,452,128	
業務委託費支出		69,694,272	0	69,694,272	
手数料支出		216,183	0	216,183	
保険料支出		35,730	0	35,730	
賃借料支出		17,369,620	0	17,369,620	
租税公課支出		108,295,955	0	108,295,955	
保守料支出		2,276,573	0	2,276,573	
渉外費支出		114,230	0	114,230	
食糧費支出		8,973	0	8,973	
報償費支出		1,131,779	0	1,131,779	
雑支出		3,550,300	0	3,550,300	
支払利息支出		765,173	0	765,173	
その他の支出		10,000	0	10,000	
雑支出		10,000	0	10,000	
事業活動支出計 (2)		808,682,487	0	808,682,487	
事業活動資金収支差額 (3) = (1) - (2)		△ 219,336,419	0	△ 219,336,419	
施による整備等に		収入			
	施設整備等収入計 (4)		0	0	
	支出	固定資産取得支出	913,440	0	913,440
		器具及び備品取得支出	913,440	0	913,440
ファイナンス・リース債務の返済支出		7,823,899	0	7,823,899	
施設整備等支出計 (5)		8,737,339	0	8,737,339	
施設整備等資金収支差額 (6) = (4) - (5)		△ 8,737,339	0	△ 8,737,339	
その他の収入	長期貸付金回収収入	15,862,917	0	15,862,917	
	積立資産取崩収入	484,746,771	0	484,746,771	
	退職給付引当資産取崩収入	478,722,361	0	478,722,361	
	経営安定化調整資金積立資産取崩収入	3,714,000	0	3,714,000	
	職員共済事業等積立資産取崩収入	2,310,410	0	2,310,410	
	事業区分間繰入金収入	13,583,058	0	13,583,058	
拠点区分間繰入金収入		289,994,486	0	289,994,486	

(単位：円)

勘定科目		合計	内部取引消去	拠点区分合計
その他の活動による収支	収入			
	サービス区分間繰入金収入	2,000,000	△ 2,000,000	0
	その他の活動収入計 (7)	806,187,232	△ 2,000,000	804,187,232
	支出			
	長期貸付金支出	54,374,000	0	54,374,000
	積立資産支出	201,231,943	0	201,231,943
	退職給付引当資産支出	161,231,943	0	161,231,943
	職員被服更新積立資産支出	40,000,000	0	40,000,000
	事業区分間繰入金支出	97,129,159	0	97,129,159
	拠点区分間繰入金支出	223,377,316	0	223,377,316
	サービス区分間繰入金支出	2,000,000	△ 2,000,000	0
	その他の活動支出計 (8)	578,112,418	△ 2,000,000	576,112,418
その他の活動資金収支差額 (9) = (7) - (8)	228,074,814	0	228,074,814	
予備費支出 (10)	0	0	0	
当期資金収支差額合計 (11) = (3) + (6) + (9) - (10)	1,056	0	1,056	
前期末支払資金残高 (12)	173,752,511	0	173,752,511	
当期末支払資金残高 (11) + (12)	173,753,567	0	173,753,567	

事務局拠点区分 事業活動明細書

別紙3 (㊦)

(自) 令和 5 年 4 月 1 日 (至) 令和 6 年 3 月 31 日

(単位：円)

勘定科目		法人事務	宿舍運営事業	こども園運営事業	保険事務手数料	
収益	保育事業収益	0	0	55,265,540	0	
	その他の事業収益	0	0	55,265,540	0	
	補助金事業収益	0	0	892,000	0	
	その他の事業収益	0	0	5,369,540	0	
	指定管理料収益	0	0	49,004,000	0	
	管理事業収益	521,245,808	8,340,240	0	0	
	運営費収益	0	8,340,240	0	0	
	宿舍使用料収益	0	8,340,240	0	0	
	その他の事業収益	521,245,808	0	0	0	
	指定管理料収益	520,943,000	0	0	0	
	その他の事業収益	302,808	0	0	0	
	その他の事業収益	1,081,264	0	0	0	
	受託料収益	1,081,264	0	0	0	
	サービス活動収益計(1)	522,327,072	8,340,240	55,265,540	0	
	サービス活動増減の部	人件費	267,956,989	0	0	0
		役員報酬	12,624,459	0	0	0
職員給料		49,634,386	0	0	0	
職員賞与		14,501,410	0	0	0	
賞与引当金繰入		5,900,000	0	0	0	
非常勤職員給与		10,722,340	0	0	0	
退職給付費用		161,162,723	0	0	0	
法定福利費		13,411,671	0	0	0	
事業費		287,972	0	1,621,127	0	
給食費		0	0	1,029,002	0	
保育材料費		0	0	456,825	0	
燃料費		246,672	0	0	0	
消耗器具備品費		0	0	135,300	0	
車輦費		41,300	0	0	0	
事務費		141,600,457	19,567,568	59,452,783	0	
福利厚生費		1,768,094	0	0	0	
職員被服費		67,839	0	0	0	
旅費交通費		4,188	0	0	0	
研修研究費		5,183,612	0	0	0	
事務消耗品費		166,227	192,841	41,775	0	
印刷製本費		6,433	0	0	0	
水道光熱費		5,155,359	184,430	0	0	
修繕費		229,906	235,400	12,100	0	
通信運搬費		226,160	0	0	0	
会議費		701	0	0	0	
広報費		4,452,128	0	0	0	
業務委託費		10,443,879	0	59,250,393	0	
手数料		195,833	20,350	0	0	
保険料		35,730	0	0	0	
賃借料		745,573	16,497,547	126,500	0	
租税公課		108,295,955	0	0	0	
保守料		2,089,573	187,000	0	0	
渉外費		114,230	0	0	0	
食糧費		8,973	0	0	0	
報償費		1,131,779	0	0	0	
雑費		1,278,285	2,250,000	22,015	0	
減価償却費		8,651,828	0	0	0	
サービス活動費用計(2)		418,497,246	19,567,568	61,073,910	0	
サービス活動増減差額(3) = (1) - (2)		103,829,826	△ 11,227,328	△ 5,808,370	0	
サービス活動外増減の部		受取利息配当金収益	739,635	0	0	0
		その他のサービス活動外収益	1,818,080	37,783	0	817,718
		雑収益	1,818,080	37,783	0	817,718
	サービス活動外収益計(4)	2,557,715	37,783	0	817,718	
	支払利息	765,173	0	0	0	
	長期貸付金回収免除額	48,840,000	0	0	0	
	その他のサービス活動外費用	10,000	0	0	0	
	雑損失	10,000	0	0	0	
サービス活動外費用計(5)	49,615,173	0	0	0		
サービス活動外増減差額(6) = (4) - (5)	△ 47,057,458	37,783	0	817,718		
経常増減差額(7) = (3) + (6)	56,772,368	△ 11,189,545	△ 5,808,370	817,718		
特別増減の部	事業区分間繰入金収益	13,583,058	0	0	0	
	拠点区分間繰入金収益	289,994,486	0	0	0	
	サービス区分間繰入金収益	2,000,000	0	0	0	
	特別収益計(8)	305,577,544	0	0	0	
	事業区分間繰入金費用	97,129,159	0	0	0	
	拠点区分間繰入金費用	223,377,316	0	0	0	
サービス区分間繰入金費用	0	0	0	2,000,000		
特別費用計(9)	320,506,475	0	0	2,000,000		
特別増減差額(10) = (8) - (9)	△ 14,928,931	0	0	△ 2,000,000		

(単位：円)

勘定科目		法人事務	宿舎運営事業	こども園運営事業	保険事務手数料
当期活動増減差額 (11) = (7) + (10)		41,843,437	△ 11,189,545	△ 5,808,370	△ 1,182,282
前期繰越活動増減差額 (12)		135,187,320	△ 23,886,811	△ 16,858,607	△ 3,567,706
当期末繰越活動増減差額 (13) = (11) + (12)		177,030,757	△ 35,076,356	△ 22,666,977	△ 4,749,988
繰越額の 活動部 増減	基本金取崩額 (14)	0	0	0	0
	その他の積立金取崩額 (15)	6,024,410	0	0	0
	経営安定化調整資金積立金取崩額	3,714,000	0	0	0
	職員共済事業等積立金取崩額	2,310,410	0	0	0
	その他の積立金積立額 (16)	40,000,000	0	0	0
	職員被服更新積立金積立額	40,000,000	0	0	0
次期繰越活動増減差額 (17) = (13) + (14) + (15) - (16)		143,055,167	△ 35,076,356	△ 22,666,977	△ 4,749,988

事務局拠点区分 事業活動明細書

別紙3 (㊟)

(自) 令和5年4月1日 (至) 令和6年3月31日

(単位:円)

勘定科目		合計	内部取引消去	拠点区分合計
収 益	保育事業収益	55,265,540	0	55,265,540
	その他の事業収益	55,265,540	0	55,265,540
	補助金事業収益	892,000	0	892,000
	その他の事業収益	5,369,540	0	5,369,540
	指定管理料収益	49,004,000	0	49,004,000
	管理事業収益	529,586,048	0	529,586,048
	運営費収益	8,340,240	0	8,340,240
	宿舍使用料収益	8,340,240	0	8,340,240
	その他の事業収益	521,245,808	0	521,245,808
	指定管理料収益	520,943,000	0	520,943,000
	その他の事業収益	302,808	0	302,808
	その他の事業収益	1,081,264	0	1,081,264
受託料収益	1,081,264	0	1,081,264	
サービス活動収益計(1)	585,932,852	0	585,932,852	
サ ー ビ ス 活 動 増 減 の 部 費 用	人件費	267,956,989	0	267,956,989
	役員報酬	12,624,459	0	12,624,459
	職員給料	49,634,386	0	49,634,386
	職員賞与	14,501,410	0	14,501,410
	賞与引当金繰入	5,900,000	0	5,900,000
	非常勤職員給与	10,722,340	0	10,722,340
	退職給付費用	161,162,723	0	161,162,723
	法定福利費	13,411,671	0	13,411,671
	事業費	1,909,099	0	1,909,099
	給食費	1,029,002	0	1,029,002
	保育材料費	456,825	0	456,825
	燃料費	246,672	0	246,672
	消耗器具備品費	135,300	0	135,300
	車輦費	41,300	0	41,300
	事務費	220,620,808	0	220,620,808
	福利厚生費	1,768,094	0	1,768,094
	職員被服費	67,839	0	67,839
	旅費交通費	4,188	0	4,188
	研修研究費	5,183,612	0	5,183,612
	事務消耗品費	400,843	0	400,843
	印刷製本費	6,433	0	6,433
	水道光熱費	5,339,789	0	5,339,789
	修繕費	477,406	0	477,406
	通信運搬費	226,160	0	226,160
	会議費	701	0	701
	広報費	4,452,128	0	4,452,128
	業務委託費	69,694,272	0	69,694,272
	手数料	216,183	0	216,183
	保険料	35,730	0	35,730
	賃借料	17,369,620	0	17,369,620
	租税公課	108,295,955	0	108,295,955
	保守料	2,276,573	0	2,276,573
	渉外費	114,230	0	114,230
	食糧費	8,973	0	8,973
	報償費	1,131,779	0	1,131,779
	雑費	3,550,300	0	3,550,300
減価償却費	8,651,828	0	8,651,828	
サービス活動費用計(2)	499,138,724	0	499,138,724	
サービス活動増減差額(3) = (1) - (2)	86,794,128	0	86,794,128	
サ ー ビ ス 活 動 外 増 減 の	収益			
	受取利息配当金収益	739,635	0	739,635
	その他のサービス活動外収益	2,673,581	0	2,673,581
	雑収益	2,673,581	0	2,673,581
	サービス活動外収益計(4)	3,413,216	0	3,413,216
	費用			
	支払利息	765,173	0	765,173
長期貸付金回収免除額	48,840,000	0	48,840,000	
その他のサービス活動外費用	10,000	0	10,000	
雑損失	10,000	0	10,000	
サービス活動外費用計(5)	49,615,173	0	49,615,173	
サービス活動外増減差額(6) = (4) - (5)	△ 46,201,957	0	△ 46,201,957	
経常増減差額(7) = (3) + (6)	40,592,171	0	40,592,171	
特 別 増 減 の 部	収益			
	事業区分間繰入金収益	13,583,058	0	13,583,058
	拠点区分間繰入金収益	289,994,486	0	289,994,486
	サービス区分間繰入金収益	2,000,000	△ 2,000,000	0
	特別収益計(8)	305,577,544	△ 2,000,000	303,577,544
費用				
事業区分間繰入金費用	97,129,159	0	97,129,159	
拠点区分間繰入金費用	223,377,316	0	223,377,316	
サービス区分間繰入金費用	2,000,000	△ 2,000,000	0	
特別費用計(9)	322,506,475	△ 2,000,000	320,506,475	
特別増減差額(10) = (8) - (9)	△ 16,928,931	0	△ 16,928,931	

(単位：円)

勘定科目		合計	内部取引消去	拠点区分合計
当期活動増減差額 (11) = (7) + (10)		23,663,240	0	23,663,240
繰越額の 活動部 増減	前期繰越活動増減差額 (12)	90,874,196	0	90,874,196
	当期末繰越活動増減差額 (13) = (11) + (12)	114,537,436	0	114,537,436
	基本金取崩額 (14)	0	0	0
	その他の積立金取崩額 (15)	6,024,410	0	6,024,410
	経営安定化調整資金積立金取崩額	3,714,000	0	3,714,000
	職員共済事業等積立金取崩額	2,310,410	0	2,310,410
	その他の積立金積立額 (16)	40,000,000	0	40,000,000
	職員被服更新積立金積立額	40,000,000	0	40,000,000
	次期繰越活動増減差額 (17) = (13) + (14) + (15) - (16)	80,561,846	0	80,561,846

積立金・積立資産明細書

(自) 令和 5年 4月 1日 (至) 令和 6年 3月31日

社会福祉法人名 社会福祉法人 神奈川県総合リハビリテーション事業団
拠点区分 事務局

(単位:円)

区分	前期末残高	当期増加額	当期減少額	期末残高	摘要
退職給付引当資産	3,631,825,891	161,162,723	478,653,141	3,314,335,473	
経営安定化調整資金資産	462,922,813	0	3,714,000	459,208,813	
職員共済事業等積立資産	209,732,396	0	2,310,410	207,421,986	
職員被服更新積立資産	0	40,000,000	0	40,000,000	
計	4,304,481,100	201,162,723	484,677,551	4,020,966,272	

基本財産及びその他の固定資産（有形・無形固定資産）の明細書

(自) 令和5年4月1日 (至) 令和6年3月31日

社会福祉法人名 社会福祉法人 神奈川県総合リハビリテーション事業団
拠点区分 七沢学園(児童)

資産の種類及び名称	期首帳簿価額(A)		当期増加額(B)		当期減価償却額(C)		当期減少額(D)		期末帳簿価額(E=A+B-C-D)		減価償却累計額(F)		期末取得原価(G=E+F)		摘要
	うち国庫補助金等の額		うち国庫補助金等の額		うち国庫補助金等の額		うち国庫補助金等の額		うち国庫補助金等の額		うち国庫補助金等の額		うち国庫補助金等の額		
その他の固定資産(有形固定資産)															
器具及び備品	721,039	0	225,720	0	143,061	0	0	0	803,698	0	307,302	0	1,111,000	0	
有形リース資産	25,823,440	0	0	0	6,455,860	0	0	0	19,367,580	0	12,911,720	0	32,279,300	0	
その他の固定資産(有形固定資産)計	26,544,479	0	225,720	0	6,598,921	0	0	0	20,171,278	0	13,219,022	0	33,390,300	0	
その他の固定資産(無形固定資産)															
無形リース資産	5,537,769	0	0	0	2,215,107	0	0	0	3,322,662	0	3,322,660	0	6,645,322	0	
その他の固定資産(無形固定資産)計	5,537,769	0	0	0	2,215,107	0	0	0	3,322,662	0	3,322,660	0	6,645,322	0	
その他の固定資産計	32,082,248	0	225,720	0	8,814,028	0	0	0	23,493,940	0	16,541,682	0	40,035,622	0	
基本財産及びその他の固定資産計	32,082,248	0	225,720	0	8,814,028	0	0	0	23,493,940	0	16,541,682	0	40,035,622	0	
差引	32,082,248	0	225,720	0	8,814,028	0	0	0	23,493,940	0	16,541,682	0	40,035,622	0	

七沢学園(児童)拠点区分 資金収支明細書

別紙3 (10)

(自) 令和 5 年 4 月 1 日 (至) 令和 6 年 3 月 31 日

(単位：円)

勘定科目		施設入所支援事業(児童)	短期入所事業(児童)	合計	内部取引消去	拠点区分合計	
事業活動による収支	収入						
	児童福祉事業収入	5,723,546	0	5,723,546	0	5,723,546	
	その他の事業収入	5,723,546	0	5,723,546	0	5,723,546	
	障害福祉サービス等事業収入	304,069,321	31,812,084	335,881,405	0	335,881,405	
	自立支援給付費収入	0	2,456,204	2,456,204	0	2,456,204	
	介護給付費収入	0	2,456,204	2,456,204	0	2,456,204	
	障害児施設給付費収入	6,464,665	0	6,464,665	0	6,464,665	
	障害児入所給付費収入	6,464,665	0	6,464,665	0	6,464,665	
	利用者負担金収入	120,900	195,636	316,536	0	316,536	
	補足給付費収入	738,192	0	738,192	0	738,192	
	特定入所障害児食費等給付費収入	738,192	0	738,192	0	738,192	
	特定費用収入	0	297,872	297,872	0	297,872	
	その他の事業収入	296,745,564	28,862,372	325,607,936	0	325,607,936	
	補助金事業収入(公費)	1,042,000	0	1,042,000	0	1,042,000	
	補助金事業収入(一般)	609,388	74,548	683,936	0	683,936	
	指定管理料収入	295,094,176	28,787,824	323,882,000	0	323,882,000	
	管理事業収入	2,206,170	0	2,206,170	0	2,206,170	
	その他の事業収入	2,206,170	0	2,206,170	0	2,206,170	
	受取利息配当金収入	1	0	1	0	1	
	その他の収入	882,275	46,247	928,522	0	928,522	
	受入研修費収入	362,500	0	362,500	0	362,500	
	雑収入	519,775	46,247	566,022	0	566,022	
	事業活動収入計 (1)	312,881,313	31,858,331	344,739,644	0	344,739,644	
	支出						
	人件費支出	202,735,852	13,095,986	215,831,838	0	215,831,838	
	職員給料支出	135,178,957	9,088,871	144,267,828	0	144,267,828	
	職員賞与支出	33,898,086	1,813,289	35,711,375	0	35,711,375	
	非常勤職員給与支出	6,470,345	435,038	6,905,383	0	6,905,383	
	法定福利費支出	27,188,464	1,758,788	28,947,252	0	28,947,252	
	事業費支出	32,775,244	2,410,620	35,185,864	0	35,185,864	
	給食費支出	12,027,639	1,003,389	13,031,028	0	13,031,028	
	保健衛生費支出	117,792	0	117,792	0	117,792	
	被服費支出	930,514	0	930,514	0	930,514	
	教養娯楽費支出	746,683	0	746,683	0	746,683	
	日用品費支出	1,171,903	97,764	1,269,667	0	1,269,667	
	水道光熱費支出	14,171,160	1,036,913	15,208,073	0	15,208,073	
	消耗器具備品費支出	228,072	19,026	247,098	0	247,098	
	保険料支出	34,525	0	34,525	0	34,525	
賃借料支出	776,043	64,740	840,783	0	840,783		
教育指導費支出	1,911,734	159,482	2,071,216	0	2,071,216		
車輻費支出	62,665	5,696	68,361	0	68,361		
報償費支出	283,014	23,610	306,624	0	306,624		
雑支出	313,500	0	313,500	0	313,500		
事務費支出	49,666,330	6,185,310	55,851,640	0	55,851,640		
福利厚生費支出	595,283	54,118	649,401	0	649,401		
職員被服費支出	136,874	9,356	146,230	0	146,230		
旅費交通費支出	155,975	597	156,572	0	156,572		
研修研究費支出	131,530	9,888	141,418	0	141,418		
事務消耗品費支出	1,730,030	196,449	1,926,479	0	1,926,479		
印刷製本費支出	9,210	619	9,829	0	9,829		
修繕費支出	2,000,722	131,377	2,132,099	0	2,132,099		
通信運搬費支出	321,521	52,812	374,333	0	374,333		
会議費支出	1,052	70	1,122	0	1,122		
広報費支出	4,769	321	5,090	0	5,090		
業務委託費支出	27,718,703	3,414,151	31,132,854	0	31,132,854		
手数料支出	309,504	47,687	357,191	0	357,191		
保険料支出	138,305	12,872	151,177	0	151,177		
賃借料支出	1,161,711	184,416	1,346,127	0	1,346,127		
保守料支出	15,088,661	2,059,285	17,147,946	0	17,147,946		
諸会費支出	148,191	9,963	158,154	0	158,154		
食糧費支出	14,289	1,329	15,618	0	15,618		
支払利息支出	371,461	0	371,461	0	371,461		
事業活動支出計 (2)	285,548,887	21,691,916	307,240,803	0	307,240,803		
事業活動資金収支差額 (3) = (1) - (2)	27,332,426	10,166,415	37,498,841	0	37,498,841		
施設整備等に	収入						
	施設整備等収入計 (4)	0	0	0	0	0	
	支出						
	固定資産取得支出	225,720	0	225,720	0	225,720	
	器具及び備品取得支出	225,720	0	225,720	0	225,720	
ファイナンス・リース債務の返済支出	8,568,899	0	8,568,899	0	8,568,899		
施設整備等支出計 (5)	8,794,619	0	8,794,619	0	8,794,619		
施設整備等資金収支差額 (6) = (4) - (5)	△ 8,794,619	0	△ 8,794,619	0	△ 8,794,619		

(単位：円)

勘定科目		施設入所支援 事業(児童)	短期入所事業 (児童)	合計	内部取引消去	拠点区分合計
その よ る の 取 活 支 動	収入					
	その他の活動収入計(7)	0	0	0	0	0
	支出					
	拠点区分間繰入金支出	18,537,807	10,166,415	28,704,222	0	28,704,222
	その他の活動支出計(8)	18,537,807	10,166,415	28,704,222	0	28,704,222
	その他の活動資金収支差額(9) = (7) - (8)	△ 18,537,807	△ 10,166,415	△ 28,704,222	0	△ 28,704,222
	予備費支出(10)	0	0	0	0	0
	当期資金収支差額合計(11) = (3) + (6) + (9) - (10)	0	0	0	0	0
前期末支払資金残高(12)		14,285,299	7,470,177	21,755,476	0	21,755,476
当期末支払資金残高(11) + (12)		14,285,299	7,470,177	21,755,476	0	21,755,476

七次学園(児童)拠点区分 事業活動明細書

別紙3 (㉑)

(自) 令和5年4月1日 (至) 令和6年3月31日

(単位:円)

勘定科目		施設入所支援 事業(児童)	短期入所事業 (児童)	合計	内部取引消去	拠点区分合計
収 益	児童福祉事業収益	5,723,546	0	5,723,546	0	5,723,546
	その他の事業収益	5,723,546	0	5,723,546	0	5,723,546
	その他の事業収益	5,723,546	0	5,723,546	0	5,723,546
	障害福祉サービス等事業収益	304,069,321	31,812,084	335,881,405	0	335,881,405
	自立支援給付費収益	0	2,456,204	2,456,204	0	2,456,204
	介護給付費収益	0	2,456,204	2,456,204	0	2,456,204
	障害児施設給付費収益	6,464,665	0	6,464,665	0	6,464,665
	障害児入所給付費収益	6,464,665	0	6,464,665	0	6,464,665
	利用者負担金収益	120,900	195,636	316,536	0	316,536
	補足給付費収益	738,192	0	738,192	0	738,192
	特定入所障害児食費等給付費収益	738,192	0	738,192	0	738,192
	特定費用収益	0	297,872	297,872	0	297,872
	その他の事業収益	296,745,564	28,862,372	325,607,936	0	325,607,936
	補助金事業収益(公費)	1,042,000	0	1,042,000	0	1,042,000
	補助金事業収益(一般)	609,388	74,548	683,936	0	683,936
	指定管理料収益	295,094,176	28,787,824	323,882,000	0	323,882,000
	管理事業収益	2,206,170	0	2,206,170	0	2,206,170
	その他の事業収益	2,206,170	0	2,206,170	0	2,206,170
サービス活動収益計(1)	311,999,037	31,812,084	343,811,121	0	343,811,121	
サ ー ビ ス 活 動 増 減 の 部 費 用	人件費	204,690,852	13,749,986	218,440,838	0	218,440,838
	職員給料	135,178,957	9,088,871	144,267,828	0	144,267,828
	職員賞与	26,969,086	1,813,289	28,782,375	0	28,782,375
	賞与引当金繰入	9,914,000	654,000	10,568,000	0	10,568,000
	非常勤職員給与	6,470,345	435,038	6,905,383	0	6,905,383
	法定福利費	26,158,464	1,758,788	27,917,252	0	27,917,252
	事業費	32,775,244	2,410,620	35,185,864	0	35,185,864
	給食費	12,027,639	1,003,389	13,031,028	0	13,031,028
	保健衛生費	117,792	0	117,792	0	117,792
	被服費	930,514	0	930,514	0	930,514
	教養娯楽費	746,683	0	746,683	0	746,683
	日用品費	1,171,903	97,764	1,269,667	0	1,269,667
	水道光熱費	14,171,160	1,036,913	15,208,073	0	15,208,073
	消耗器具備品費	228,072	19,026	247,098	0	247,098
	保険料	34,525	0	34,525	0	34,525
	賃借料	776,043	64,740	840,783	0	840,783
	教育指導費	1,911,734	159,482	2,071,216	0	2,071,216
	車輛費	62,665	5,696	68,361	0	68,361
	報償費	283,014	23,610	306,624	0	306,624
	雑費	313,500	0	313,500	0	313,500
	事務費	49,666,330	6,185,310	55,851,640	0	55,851,640
	福利厚生費	595,283	54,118	649,401	0	649,401
	職員被服費	136,874	9,356	146,230	0	146,230
	旅費交通費	155,975	597	156,572	0	156,572
	研修研究費	131,530	9,888	141,418	0	141,418
	事務消耗品費	1,730,030	196,449	1,926,479	0	1,926,479
	印刷製本費	9,210	619	9,829	0	9,829
	修繕費	2,000,722	131,377	2,132,099	0	2,132,099
	通信運搬費	321,521	52,812	374,333	0	374,333
	会議費	1,052	70	1,122	0	1,122
	広報費	4,769	321	5,090	0	5,090
	業務委託費	27,718,703	3,414,151	31,132,854	0	31,132,854
	手教材	309,504	47,687	357,191	0	357,191
	保険料	138,305	12,872	151,177	0	151,177
	賃借料	1,161,711	184,416	1,346,127	0	1,346,127
	保守料	15,088,661	2,059,285	17,147,946	0	17,147,946
	諸会費	148,191	9,963	158,154	0	158,154
	食糧費	14,289	1,329	15,618	0	15,618
減価償却費	8,814,028	0	8,814,028	0	8,814,028	
国庫補助金等特別積立金取崩額	△ 1,725,936	0	△ 1,725,936	0	△ 1,725,936	
徴収不能引当金繰入	△ 5,822	0	△ 5,822	0	△ 5,822	
サービス活動費用計(2)	294,214,696	22,345,916	316,560,612	0	316,560,612	
サービス活動増減差額(3) = (1) - (2)	17,784,341	9,466,168	27,250,509	0	27,250,509	
サ ー ビ ス 活 動 外 増 減 の 部	受取利息配当金収益	1	0	1	0	1
	その他のサービス活動外収益	882,275	46,247	928,522	0	928,522
	受入研修費収益	362,500	0	362,500	0	362,500
	雑収益	519,775	46,247	566,022	0	566,022
サービス活動外収益計(4)	882,276	46,247	928,523	0	928,523	
費用	371,461	0	371,461	0	371,461	
サービス活動外費用計(5)	371,461	0	371,461	0	371,461	
サービス活動外増減差額(6) = (4) - (5)	510,815	46,247	557,062	0	557,062	

(単位：円)

勘定科目		施設入所支援 事業(児童)	短期入所事業 (児童)	合計	内部取引消去	拠点区分合計	
経常増減差額 (7) = (3) + (6)		18,295,156	9,512,415	27,807,571	0	27,807,571	
特別 増減 の 部	収益						
	特別収益計 (8)	0	0	0	0	0	
	費用	国庫補助金等特別積立金積立額	1,725,936	0	1,725,936	0	1,725,936
		拠点区分間繰入金費用	18,537,807	10,166,415	28,704,222	0	28,704,222
	特別費用計 (9)	20,263,743	10,166,415	30,430,158	0	30,430,158	
	特別増減差額 (10) = (8) - (9)	△ 20,263,743	△ 10,166,415	△ 30,430,158	0	△ 30,430,158	
当期活動増減差額 (11) = (7) + (10)		△ 1,968,587	△ 654,000	△ 2,622,587	0	△ 2,622,587	
繰越額 活動の 増減	前期繰越活動増減差額 (12)	6,668,467	△ 2,198,827	4,469,640	0	4,469,640	
	当期末繰越活動増減差額 (13) = (11) + (12)	4,699,880	△ 2,852,827	1,847,053	0	1,847,053	
	基本金取崩額 (14)	0	0	0	0	0	
	その他の積立金取崩額 (15)	0	0	0	0	0	
	その他の積立金積立額 (16)	0	0	0	0	0	
	次期繰越活動増減差額 (17) = (13) + (14) + (15) - (16)	4,699,880	△ 2,852,827	1,847,053	0	1,847,053	

引当金明細書

(自) 令和 5年 4月 1日 (至) 令和 6年 3月31日

社会福祉法人名 社会福祉法人 神奈川県総合リハビリテーション事業団
 拠点区分 七沢学園(児童)

(単位:円)

科目	期首残高	当期増加額	当期減少額		期末残高	摘要
			目的使用	その他		
徴収不能引当金	5,822	0 (0)	5,822	0 (0)	0	
賞与引当金	7,959,000	10,568,000 (0)	7,959,000	0 (0)	10,568,000	
計	7,964,822	10,568,000 (0)	7,964,822	0 (0)	10,568,000	

基本財産及びその他の固定資産(有形・無形固定資産)の明細書

(自) 令和5年4月1日(至) 令和6年3月31日

社会福祉法人名 社会福祉法人 神奈川県総合リハビリテーション事業団
 拠点区分 七沢学園(成人)

資産の種類及び名称	期首帳簿価額(A)		当期増加額(B)		当期減価償却額(C)		当期減少額(D)		期末帳簿価額(E=A+B-C-D)		減価償却累計額(F)		期末取得原価(G=E+F)		摘要
	うち国庫補助金等の額		うち国庫補助金等の額		うち国庫補助金等の額		うち国庫補助金等の額		うち国庫補助金等の額		うち国庫補助金等の額		うち国庫補助金等の額		
その他の固定資産(有形固定資産)															
器具及び備品	876,106	215,330	222,200	0	286,624	63,928	0	0	811,682	151,402	2,827,571	202,061	3,639,253	353,463	
その他の固定資産(有形無形資産)計	876,106	215,330	222,200	0	286,624	63,928	0	0	811,682	151,402	2,827,571	202,061	3,639,253	353,463	
その他の固定資産(無形固定資産)															
その他の固定資産(無形固定資産)計	0	0	0	0	0	0	0	0	0	0	0	0	0	0	
その他の固定資産計	876,106	215,330	222,200	0	286,624	63,928	0	0	811,682	151,402	2,827,571	202,061	3,639,253	353,463	
基本財産及びその他の固定資産計	876,106	215,330	222,200	0	286,624	63,928	0	0	811,682	151,402	2,827,571	202,061	3,639,253	353,463	
差引	876,106	215,330	222,200	0	286,624	63,928	0	0	811,682	151,402	2,827,571	202,061	3,639,253	353,463	

(単位:円)

七沢学園(成人)拠点区分 資金収支明細書

別紙3 (10)

(自) 令和5年4月1日 (至) 令和6年3月31日

(単位：円)

勘定科目		施設入所支援 事業(成人)	短期入所事業 (成人)	生活介護支援事業	自立訓練(生活 訓練)事業
事業活動による 収支	収入				
	障害福祉サービス等事業収入	146,675,829	14,252,029	123,419,506	52,831,801
	自立支援給付費収入	51,475,646	3,141,324	74,068,591	19,527,155
	介護給付費収入	51,475,646	3,141,324	74,068,591	0
	訓練等給付費収入	0	0	0	19,527,155
	利用者負担金収入	369,060	0	0	10,448
	補足給付費収入	5,199,163	0	0	0
	特定障害者特別給付費収入	5,199,163	0	0	0
	特定費用収入	9,986,141	372,948	49,257	86,726
	その他の事業収入	79,645,819	10,737,757	49,301,658	33,207,472
	補助金事業収入(公費)	1,318,000	0	0	0
	補助金事業収入(一般)	787,316	2,402	113,886	25,102
	指定管理料収入	77,540,503	10,735,355	49,187,772	33,182,370
	管理事業収入	1,730,330	0	0	0
	その他の事業収入	1,730,330	0	0	0
	その他の収入	361,808	34,685	150,301	104,057
	受入研修費収入	34,000	0	0	0
	雑収入	327,808	34,685	150,301	104,057
	事業活動収入計 (1)	148,767,967	14,286,714	123,569,807	52,935,858
	支出				
	人件費支出	183,935,260	17,612,627	21,955,471	29,193,538
	職員給料支出	115,829,944	11,825,993	14,741,994	19,601,992
	職員賞与支出	31,379,588	2,189,958	2,729,948	3,629,930
	非常勤職員給与支出	11,502,647	1,174,395	1,463,974	1,946,600
	法定福利費支出	25,223,081	2,422,281	3,019,555	4,015,016
	事業費支出	16,361,122	1,604,939	7,642,980	5,243,126
	給食費支出	5,712,359	600,725	2,752,419	1,856,789
	保健衛生費支出	430,148	0	0	0
教養娯楽費支出	332,285	0	0	0	
日用品費支出	1,663,883	174,980	801,718	540,840	
水道光熱費支出	6,912,762	691,276	3,456,380	2,419,465	
消耗器具備品費支出	152,819	16,071	73,635	49,673	
賃借料支出	437,946	46,055	211,017	142,354	
教育指導費支出	400,401	42,106	192,927	130,152	
車輛費支出	38,453	4,273	19,938	12,818	
報償費支出	280,066	29,453	134,946	91,035	
事務費支出	23,433,729	4,176,791	11,552,982	9,369,087	
福利厚生費支出	378,816	40,588	175,880	121,763	
職員被服費支出	75,532	7,018	30,410	21,054	
旅費交通費支出	219,294	449	1,946	1,347	
研修研究費支出	146,460	15,650	23,167	27,921	
事務消耗品費支出	857,864	127,652	309,506	285,406	
印刷製本費支出	2,300	234	3,510	3,607	
修繕費支出	811,650	65,689	328,441	229,906	
通信運搬費支出	156,127	39,338	121,253	96,611	
会議費支出	30,726	70	351	210	
広報費支出	3,750	383	477	634	
業務委託費支出	15,208,180	2,586,362	6,328,559	5,416,207	
手数料支出	276,270	48,363	129,228	107,227	
保険料支出	103,024	14,092	28,596	29,344	
賃借料支出	513,066	158,690	490,528	299,439	
保守料支出	4,525,242	1,059,041	3,561,050	2,706,130	
諸会費支出	115,982	11,843	14,763	19,623	
食糧費支出	8,973	1,329	5,317	2,658	
雑支出	473	0	0	0	
事業活動支出計 (2)	223,730,111	23,394,357	41,151,433	43,805,751	
事業活動資金収支差額 (3) = (1) - (2)	△ 74,962,144	△ 9,107,643	82,418,374	9,130,107	
施設整備等による収支					
収入					
施設整備等収入計 (4)	0	0	0	0	
支出					
固定資産取得支出	222,200	0	0	0	
器具及び備品取得支出	222,200	0	0	0	
施設整備等支出計 (5)	222,200	0	0	0	
施設整備等資金収支差額 (6) = (4) - (5)	△ 222,200	0	0	0	
その他の活動による収支					
収入					
拠点区分間繰入金収入	75,184,344	9,107,643	0	0	
その他の活動収入計 (7)	75,184,344	9,107,643	0	0	
支出					
拠点区分間繰入金支出	0	0	82,418,374	9,130,107	
その他の活動支出計 (8)	0	0	82,418,374	9,130,107	
その他の活動資金収支差額 (9) = (7) - (8)	75,184,344	9,107,643	△ 82,418,374	△ 9,130,107	
予備費支出 (10)	0	0	0	0	
当期資金収支差額合計 (11) = (3) + (6) + (9) - (10)	0	0	0	0	
前期末支払資金残高 (12)	△ 140,715,853	15,312,768	132,112,877	24,521,008	
当期末支払資金残高 (11) + (12)	△ 140,715,853	15,312,768	132,112,877	24,521,008	

七沢学園(成人)拠点区分 資金収支明細書

(自) 令和 5 年 4 月 1 日 (至) 令和 6 年 3 月 31 日

別紙3 (10)

(単位：円)

勘定科目		合計	内部取引消去	拠点区分合計	
収入	障害福祉サービス等事業収入	337,179,165	0	337,179,165	
	自立支援給付費収入	148,212,716	0	148,212,716	
	介護給付費収入	128,685,561	0	128,685,561	
	訓練等給付費収入	19,527,155	0	19,527,155	
	利用者負担金収入	379,508	0	379,508	
	補足給付費収入	5,199,163	0	5,199,163	
	特定障害者特別給付費収入	5,199,163	0	5,199,163	
	特定費用収入	10,495,072	0	10,495,072	
	その他の事業収入	172,892,706	0	172,892,706	
	補助金事業収入(公費)	1,318,000	0	1,318,000	
	補助金事業収入(一般)	928,706	0	928,706	
	指定管理料収入	170,646,000	0	170,646,000	
	管理事業収入	1,730,330	0	1,730,330	
	その他の事業収入	1,730,330	0	1,730,330	
	その他の収入	650,851	0	650,851	
	受入研修費収入	34,000	0	34,000	
	雑収入	616,851	0	616,851	
	事業活動収入計(1)	339,560,346	0	339,560,346	
	事業活動による支出	人件費支出	252,696,896	0	252,696,896
		職員給料支出	161,999,923	0	161,999,923
職員賞与支出		39,929,424	0	39,929,424	
非常勤職員給与支出		16,087,616	0	16,087,616	
法定福利費支出		34,679,933	0	34,679,933	
事業費支出		30,852,167	0	30,852,167	
給食費支出		10,922,292	0	10,922,292	
保健衛生費支出		430,148	0	430,148	
教養娯楽費支出		332,285	0	332,285	
日用品費支出		3,181,421	0	3,181,421	
水道光熱費支出		13,479,883	0	13,479,883	
消耗器具備品費支出		292,198	0	292,198	
賃借料支出		837,372	0	837,372	
教育指導費支出		765,586	0	765,586	
車輛費支出		75,482	0	75,482	
報償費支出		535,500	0	535,500	
事務費支出		48,532,589	0	48,532,589	
福利厚生費支出		717,047	0	717,047	
職員被服費支出		134,014	0	134,014	
旅費交通費支出		223,036	0	223,036	
研修研究費支出		213,198	0	213,198	
事務消耗品費支出		1,580,428	0	1,580,428	
印刷製本費支出		9,651	0	9,651	
修繕費支出		1,435,686	0	1,435,686	
通信運搬費支出		413,329	0	413,329	
会議費支出		31,357	0	31,357	
広報費支出		5,244	0	5,244	
業務委託費支出		29,539,308	0	29,539,308	
手数料支出		561,088	0	561,088	
保険料支出		175,056	0	175,056	
賃借料支出		1,461,723	0	1,461,723	
保守料支出	11,851,463	0	11,851,463		
諸会費支出	162,211	0	162,211		
食糧費支出	18,277	0	18,277		
雑支出	473	0	473		
事業活動支出計(2)	332,081,652	0	332,081,652		
事業活動資金収支差額(3) = (1) - (2)	7,478,694	0	7,478,694		
施による 施設整備等 に 収入	施設整備等収入計(4)	0	0	0	
	支出	固定資産取得支出	222,200	0	222,200
		器具及び備品取得支出	222,200	0	222,200
		施設整備等支出計(5)	222,200	0	222,200
施設整備等資金収支差額(6) = (4) - (5)	△ 222,200	0	△ 222,200		
その他の よる 収入 活動 支出	拠点区分間繰入金収入	84,291,987	0	84,291,987	
	その他の活動収入計(7)	84,291,987	0	84,291,987	
	拠点区分間繰入金支出	91,548,481	0	91,548,481	
	その他の活動支出計(8)	91,548,481	0	91,548,481	
	その他の活動資金収支差額(9) = (7) - (8)	△ 7,256,494	0	△ 7,256,494	
予備費支出(10)	0	0	0		
当期資金収支差額合計(11) = (3) + (6) + (9) - (10)	0	0	0		
前期末支払資金残高(12)	31,230,800	0	31,230,800		
当期末支払資金残高(11) + (12)	31,230,800	0	31,230,800		

七沢学園(成人)拠点区分 事業活動明細書

別紙3 (㊦)

(自) 令和 5 年 4 月 1 日 (至) 令和 6 年 3 月 31 日

(単位: 円)

勘定科目		施設入所支援 事業(成人)	短期入所事業 (成人)	生活介護支援事業	自立訓練(生活 訓練)事業			
収 益	障害福祉サービス等事業収益	146,675,829	14,252,029	123,419,506	52,831,801			
	自立支援給付費収益	51,475,646	3,141,324	74,068,591	19,527,155			
	介護給付費収益	51,475,646	3,141,324	74,068,591	0			
	訓練等給付費収益	0	0	0	19,527,155			
	利用者負担金収益	369,060	0	0	10,448			
	補足給付費収益	5,199,163	0	0	0			
	特定障害者特別給付費収益	5,199,163	0	0	0			
	特定費用収益	9,986,141	372,948	49,257	86,726			
	その他の事業収益	79,645,819	10,737,757	49,301,658	33,207,472			
	補助金事業収益(公費)	1,318,000	0	0	0			
	補助金事業収益(一般)	787,316	2,402	113,886	25,102			
	指定管理料収益	77,540,503	10,735,355	49,187,772	33,182,370			
	管理事業収益	1,730,330	0	0	0			
	その他の事業収益	1,730,330	0	0	0			
サービス活動収益計(1)	148,406,159	14,252,029	123,419,506	52,831,801				
サ ー ビ ス 活 動 増 減 の 部	費 用	人件費	181,311,260	18,511,627	23,077,471	30,681,538		
		職員給料	115,829,944	11,825,993	14,741,994	19,601,992		
		職員賞与	21,449,588	2,189,958	2,729,948	3,629,930		
		賞与引当金繰入	8,804,000	899,000	1,122,000	1,488,000		
		非常勤職員給与	11,502,647	1,174,395	1,463,974	1,946,600		
		法定福利費	23,725,081	2,422,281	3,019,555	4,015,016		
		事業費	16,361,122	1,604,939	7,642,980	5,243,126		
		給食費	5,712,359	600,725	2,752,419	1,856,789		
		保健衛生費	430,148	0	0	0		
		教養娯楽費	332,285	0	0	0		
		日用品費	1,663,883	174,980	801,718	540,840		
		水道光熱費	6,912,762	691,276	3,456,380	2,419,465		
		消耗器具備品費	152,819	16,071	73,635	49,673		
		賃借料	437,946	46,055	211,017	142,354		
		教育指導費	400,401	42,106	192,927	130,152		
		車輛費	38,453	4,273	19,938	12,818		
		報償費	280,066	29,453	134,946	91,035		
		事務費	23,433,729	4,176,791	11,552,982	9,369,087		
		福利厚生費	378,816	40,588	175,880	121,763		
		職員被服費	75,532	7,018	30,410	21,054		
		旅費交通費	219,294	449	1,946	1,347		
		研修研究費	146,460	15,650	23,167	27,921		
		事務消耗品費	857,864	127,652	309,506	285,406		
		印刷製本費	2,300	234	3,510	3,607		
		修繕費	811,650	65,689	328,441	229,906		
		通信運搬費	156,127	39,338	121,253	96,611		
		会議費	30,726	70	351	210		
		広報費	3,750	383	477	634		
		業務委託費	15,208,180	2,586,362	6,328,559	5,416,207		
		手数料	276,270	48,363	129,228	107,227		
		保険料	103,024	14,092	28,596	29,344		
		賃借料	513,066	158,690	490,528	299,439		
		保守料	4,525,242	1,059,041	3,561,050	2,706,130		
		諸会費	115,982	11,843	14,763	19,623		
		食糧費	8,973	1,329	5,317	2,658		
		雑費	473	0	0	0		
		減価償却費	286,624	0	0	0		
		国庫補助金等特別積立金取崩額	△ 2,310,634	0	0	0		
		徴収不能引当金繰入	△ 311,341	0	0	0		
		サービス活動費用計(2)	218,770,760	24,293,357	42,273,433	45,293,751		
		サービス活動増減差額(3) = (1) - (2)	△ 70,364,601	△ 10,041,328	81,146,073	7,538,050		
		サ 外 増 減 の 部	収 益	その他のサービス活動外収益	361,808	34,685	150,301	104,057
				受入研修費収益	34,000	0	0	0
				雑収益	327,808	34,685	150,301	104,057
				サービス活動外収益計(4)	361,808	34,685	150,301	104,057
			費 用	サービス活動外費用計(5)	0	0	0	0
		サービス活動外増減差額(6) = (4) - (5)	361,808	34,685	150,301	104,057		
経常増減差額(7) = (3) + (6)	△ 70,002,793	△ 10,006,643	81,296,374	7,642,107				
特 別 増 減 の 部	収 益	拠点区分間繰入金収益	75,184,344	9,107,643	0	0		
		特別収益計(8)	75,184,344	9,107,643	0	0		
	費 用	国庫補助金等特別積立金積立額	2,246,706	0	0	0		
		拠点区分間繰入金費用	0	0	82,418,374	9,130,107		
特別費用計(9)	2,246,706	0	82,418,374	9,130,107				
特別増減差額(10) = (8) - (9)	72,937,638	9,107,643	△ 82,418,374	△ 9,130,107				

(単位：円)

勘定科目		施設入所支援 事業(成人)	短期入所事業 (成人)	生活介護支援事業	自立訓練(生活 訓練)事業
当期活動増減差額 (11) = (7) + (10)		2,934,845	△ 899,000	△ 1,122,000	△ 1,488,000
繰越額 の 動 部 増 減	前期繰越活動増減差額 (12)	△ 57,672,054	△ 3,147,953	△ 4,265,493	△ 5,345,159
	当期末繰越活動増減差額 (13) = (11) + (12)	△ 54,737,209	△ 4,046,953	△ 5,387,493	△ 6,833,159
	基本金取崩額 (14)	0	0	0	0
	その他の積立金取崩額 (15)	0	0	0	0
	その他の積立金積立額 (16)	0	0	0	0
	次期繰越活動増減差額 (17) = (13) + (14) + (15) - (16)	△ 54,737,209	△ 4,046,953	△ 5,387,493	△ 6,833,159

七沢学園(成人)拠点区分 事業活動明細書

別紙3 (㊦)

(自) 令和 5 年 4 月 1 日 (至) 令和 6 年 3 月 31 日

(単位: 円)

勘定科目		合計	内部取引消去	拠点区分合計	
収益	障害福祉サービス等事業収益	337,179,165	0	337,179,165	
	自立支援給付費収益	148,212,716	0	148,212,716	
	介護給付費収益	128,685,561	0	128,685,561	
	訓練等給付費収益	19,527,155	0	19,527,155	
	利用者負担金収益	379,508	0	379,508	
	補足給付費収益	5,199,163	0	5,199,163	
	特定障害者特別給付費収益	5,199,163	0	5,199,163	
	特定費用収益	10,495,072	0	10,495,072	
	その他の事業収益	172,892,706	0	172,892,706	
	補助金事業収益(公費)	1,318,000	0	1,318,000	
	補助金事業収益(一般)	928,706	0	928,706	
	指定管理料収益	170,646,000	0	170,646,000	
	管理事業収益	1,730,330	0	1,730,330	
	その他の事業収益	1,730,330	0	1,730,330	
	サービス活動収益計(1)	338,909,495	0	338,909,495	
	サービス活動増減の部	人件費	253,581,896	0	253,581,896
		職員給料	161,999,923	0	161,999,923
		職員賞与	29,999,424	0	29,999,424
賞与引当金繰入		12,313,000	0	12,313,000	
非常勤職員給与		16,087,616	0	16,087,616	
法定福利費		33,181,933	0	33,181,933	
事業費		30,852,167	0	30,852,167	
給食費		10,922,292	0	10,922,292	
保健衛生費		430,148	0	430,148	
教養娯楽費		332,285	0	332,285	
日用品費		3,181,421	0	3,181,421	
水道光熱費		13,479,883	0	13,479,883	
消耗器具備品費		292,198	0	292,198	
賃借料		837,372	0	837,372	
教育指導費		765,586	0	765,586	
車輛費		75,482	0	75,482	
報償費		535,500	0	535,500	
事務費		48,532,589	0	48,532,589	
福利厚生費		717,047	0	717,047	
職員被服費		134,014	0	134,014	
旅費交通費		223,036	0	223,036	
研修研究費		213,198	0	213,198	
事務消耗品費		1,580,428	0	1,580,428	
印刷製本費		9,651	0	9,651	
修繕費		1,435,686	0	1,435,686	
通信運搬費		413,329	0	413,329	
会議費		31,357	0	31,357	
広報費		5,244	0	5,244	
業務委託費		29,539,308	0	29,539,308	
手数料		561,088	0	561,088	
保険料		175,056	0	175,056	
賃借料		1,461,723	0	1,461,723	
保守料		11,851,463	0	11,851,463	
諸会費		162,211	0	162,211	
食糧費		18,277	0	18,277	
雑費		473	0	473	
減価償却費		286,624	0	286,624	
国庫補助金等特別積立金取崩額		△ 2,310,634	0	△ 2,310,634	
徴収不能引当金繰入		△ 311,341	0	△ 311,341	
サービス活動費用計(2)		330,631,301	0	330,631,301	
サービス活動増減差額(3) = (1) - (2)		8,278,194	0	8,278,194	
サ外増減の活動部		その他のサービス活動外収益	650,851	0	650,851
		受入研修費収益	34,000	0	34,000
	雑収益	616,851	0	616,851	
	サービス活動外収益計(4)	650,851	0	650,851	
	費用	0	0	0	
サービス活動外増減差額(6) = (4) - (5)	650,851	0	650,851		
経常増減差額(7) = (3) + (6)	8,929,045	0	8,929,045		
特別増減の部	収益				
	拠点区分間繰入金収益	84,291,987	0	84,291,987	
	特別収益計(8)	84,291,987	0	84,291,987	
	費用				
	国庫補助金等特別積立金積立額	2,246,706	0	2,246,706	
拠点区分間繰入金費用	91,548,481	0	91,548,481		
特別費用計(9)	93,795,187	0	93,795,187		
特別増減差額(10) = (8) - (9)	△ 9,503,200	0	△ 9,503,200		

(単位：円)

勘定科目		合計	内部取引消去	拠点区分合計
当期活動増減差額 (11) = (7) + (10)		△ 574,155	0	△ 574,155
繰越額 活動の 増減	前期繰越活動増減差額 (12)	△ 70,430,659	0	△ 70,430,659
	当期末繰越活動増減差額 (13) = (11) + (12)	△ 71,004,814	0	△ 71,004,814
	基本金取崩額 (14)	0	0	0
	その他の積立金取崩額 (15)	0	0	0
	その他の積立金積立額 (16)	0	0	0
	次期繰越活動増減差額 (17) = (13) + (14) + (15) - (16)	△ 71,004,814	0	△ 71,004,814

引当金明細書

(自) 令和 5年 4月 1日 (至) 令和 6年 3月31日

社会福祉法人名 社会福祉法人 神奈川県総合リハビリテーション事業団
 拠点区分 七沢学園(成人)

(単位:円)

科目	期首残高	当期増加額	当期減少額		期末残高	摘要
			目的使用	その他		
徴収不能引当金	311,341	0 (0)	311,341	0 (0)	0	
賞与引当金	11,428,000	12,313,000 (0)	11,428,000	0 (0)	12,313,000	
計	11,739,341	12,313,000 (0)	11,739,341	0 (0)	12,313,000	

基本財産及びその他の固定資産(有形・無形固定資産)の明細書

(自) 令和5年4月1日 (至) 令和6年3月31日

社会福祉法人名 社会福祉法人 神奈川県総合リハビリテーション事業団
 拠点区分 七沢養育園

資産の種類及び名称	期首帳簿価額(A)		当期増加額(B)		当期減価償却額(C)		当期減少額(D)		期末帳簿価額(E=A+B-C-D)		減価償却累計額(F)		期末取得原価(G=E+F)		摘要
	うち国庫補助金等の額		うち国庫補助金等の額		うち国庫補助金等の額		うち国庫補助金等の額		うち国庫補助金等の額		うち国庫補助金等の額		うち国庫補助金等の額		
その他の固定資産(有形固定資産)															
構築物	1,395,936	0	0	0	133,866	0	0	0	1,262,070	0	735,930	0	1,998,000	0	
器具及び備品	4,960,259	0	5,796,450	4,950,000	1,463,659	103,125	0	0	9,293,050	4,846,875	16,222,163	103,125	25,515,213	4,950,000	
有形リース資産	0	0	11,884,320	0	3,961,440	0	0	0	7,922,880	0	3,961,440	0	11,884,320	0	
その他の固定資産(有形固定資産)計	6,356,195	0	17,680,770	4,950,000	5,558,965	103,125	0	0	18,478,000	4,846,875	20,919,533	103,125	39,397,533	4,950,000	
その他の固定資産(無形固定資産)															
その他の固定資産(無形固定資産)計	0	0	0	0	0	0	0	0	0	0	0	0	0	0	
その他の固定資産計	6,356,195	0	17,680,770	4,950,000	5,558,965	103,125	0	0	18,478,000	4,846,875	20,919,533	103,125	39,397,533	4,950,000	
基本財産及びその他の固定資産計	6,356,195	0	17,680,770	4,950,000	5,558,965	103,125	0	0	18,478,000	4,846,875	20,919,533	103,125	39,397,533	4,950,000	
差引	6,356,195	0	17,680,770	4,950,000	5,558,965	103,125	0	0	18,478,000	4,846,875	20,919,533	103,125	39,397,533	4,950,000	

(単位:円)

七沢療育園拠点区分 資金収支明細書

別紙3 (㊦)

(自) 令和5年4月1日 (至) 令和6年3月31日

(単位: 円)

勘定科目		病院事業 (療育園)	療養介護事業 (成人)	医療型障害児施設 入所事業(児童)	短期入所事業 (療育園)	住宅重心支援事業
事業活動による収支	収入					
	児童福祉事業収入	0	0	11,468	0	0
	その他の事業収入	0	0	11,468	0	0
	その他の事業収入	0	0	11,468	0	0
	障害福祉サービス等事業収入	0	81,829,650	1,085,500	46,267,062	0
	自立支援給付費収入	0	117,656,497	0	43,313,537	0
	介護給付費収入	0	117,656,497	0	43,313,537	0
	障害児施設給付費収入	0	0	745,624	0	0
	障害児入所給付費収入	0	0	745,624	0	0
	利用者負担金収入	0	263,363	18,600	164,978	0
	特定費用収入	0	0	0	1,096,047	0
	その他の事業収入	0	△ 36,090,210	321,276	1,692,500	0
	補助金事業収入(一般)	0	360,264	0	105,302	0
	指定管理料収入	0	△ 36,450,474	321,276	1,587,198	0
	医療事業収入	305,309,425	0	0	0	0
	入院診療収入	305,309,425	0	0	0	0
	管理事業収入	0	1,427,522	0	0	0
	その他の事業収入	0	1,427,522	0	0	0
	経常経費寄附金収入	0	999,340	0	0	0
	その他の収入	0	867,381	11,561	80,932	0
	受入研修費収入	0	41,500	0	0	0
	雑収入	0	825,881	11,561	80,932	0
	事業活動収入計(1)	305,309,425	85,123,893	1,108,529	46,347,994	0
	支出					
	人件費支出	166,144,848	119,112,565	2,279,665	12,253,208	0
	職員給料支出	110,545,260	87,020,562	1,665,466	8,951,875	0
	職員賞与支出	31,481,292	14,630,231	280,005	1,505,023	0
非常勤職員給与支出	1,581,385	1,244,859	23,824	128,062	0	
法定福利費支出	22,536,911	16,216,913	310,370	1,668,248	0	
事業費支出	16,904,000	48,166,411	1,127,101	4,922,938	0	
給食費支出	0	12,960,192	261,237	1,291,663	0	
医薬品費支出	10,116,000	0	0	0	0	
診療・療養等材料費支出	6,788,000	0	0	0	0	
保健衛生費支出	0	99,489	0	0	0	
教養娯楽費支出	0	146,266	0	0	0	
日用品費支出	0	5,972,955	120,397	595,288	0	
水道光熱費支出	0	26,268,490	691,276	2,765,104	0	
消耗器具備品費支出	0	219,885	4,431	21,916	0	
賃借料支出	0	2,349,382	47,356	234,151	0	
車輛費支出	0	101,116	1,424	9,969	0	
報償費支出	0	48,636	980	4,847	0	
事務費支出	0	28,958,641	978,235	5,745,523	0	
福利厚生費支出	0	960,568	13,529	94,705	0	
職員被服費支出	0	210,411	4,679	16,375	0	
旅費交通費支出	0	55,993	300	1,048	0	
研修研究費支出	0	258,841	5,650	28,717	0	
事務消耗品費支出	0	1,292,500	34,754	193,058	0	
印刷製本費支出	0	11,626	222	1,197	0	
修繕費支出	0	1,457,363	16,423	98,532	0	
通信運搬費支出	0	486,541	17,113	104,639	0	
会議費支出	0	1,683	0	140	0	
広報費支出	0	3,265	62	336	0	
業務委託費支出	0	14,196,297	530,109	3,010,846	0	
手数料支出	0	426,140	22,674	90,873	0	
保険料支出	0	176,674	3,382	26,511	0	
賃借料支出	0	1,658,073	31,733	383,181	0	
保守料支出	0	7,449,401	291,828	1,661,857	0	
諸会費支出	0	290,003	5,777	30,850	0	
食糧費支出	0	23,262	0	2,658	0	
支払利息支出	24,715	0	0	0	0	
事業活動支出計(2)	183,073,563	196,237,617	4,385,001	22,921,669	0	
事業活動資金収支差額(3) = (1) - (2)	122,235,862	△ 111,113,724	△ 3,276,472	23,426,325	0	
施による整備等に	収入					
	施設整備等補助金収入	0	4,950,000	0	0	0
	施設整備等補助金収入	0	4,950,000	0	0	0
	施設整備等収入計(4)	0	4,950,000	0	0	0
	支出					
固定資産取得支出	0	5,796,450	0	0	0	
器具及び備品取得支出	0	5,796,450	0	0	0	
ファイナンス・リース債務の返済支出	3,951,125	0	0	0	0	
施設整備等支出計(5)	3,951,125	5,796,450	0	0	0	
施設整備等資金収支差額(6) = (4) - (5)	△ 3,951,125	△ 846,450	0	0	0	

(単位：円)

勘定科目		病院事業 (療育園)	療養介護事業 (成人)	医療型障害児施設 入所事業(児童)	短期入所事業 (療育園)	住宅重心支援事業
その他の 活支 動	収入					
	拠点区分間繰入金収入	0	111,960,174	3,276,472	0	0
	その他の活動による収入	117,290,550	0	0	0	0
	その他の特別収入	117,290,550	0	0	0	0
	その他の活動収入計 (7)	117,290,550	111,960,174	3,276,472	0	0
	支出					
	拠点区分間繰入金支出	120,984,802	0	0	23,426,325	0
その他の特別支出	114,590,485	0	0	0	0	
その他の活動支出計 (8)	235,575,287	0	0	23,426,325	0	
その他の活動資金収支差額 (9) = (7) - (8)	△ 118,284,737	111,960,174	3,276,472	△ 23,426,325	0	
予備費支出 (10)	0	0	0	0	0	
当期資金収支差額合計 (11) = (3) + (6) + (9) - (10)	0	0	0	0	0	
前期末支払資金残高 (12)	135,824,697	△ 36,173,761	△ 3,406,638	16,505,428	△ 13,880,338	
当期末支払資金残高 (11) + (12)	135,824,697	△ 36,173,761	△ 3,406,638	16,505,428	△ 13,880,338	

七沢療育園拠点区分 資金収支明細書

別紙3 (㊟)

(自) 令和 5 年 4 月 1 日 (至) 令和 6 年 3 月 31 日

(単位：円)

勘定科目		合計	内部取引消去	拠点区分合計
事業活動による収支	収入			
	児童福祉事業収入	11,468	0	11,468
	その他の事業収入	11,468	0	11,468
	その他の事業収入	11,468	0	11,468
	障害福祉サービス等事業収入	129,182,212	0	129,182,212
	自立支援給付費収入	160,970,034	0	160,970,034
	介護給付費収入	160,970,034	0	160,970,034
	障害児施設給付費収入	745,624	0	745,624
	障害児入所給付費収入	745,624	0	745,624
	利用者負担金収入	446,941	0	446,941
	特定費用収入	1,096,047	0	1,096,047
	その他の事業収入	△ 34,076,434	0	△ 34,076,434
	補助金事業収入(一般)	465,566	0	465,566
	指定管理料収入	△ 34,542,000	0	△ 34,542,000
	医療事業収入	305,309,425	0	305,309,425
	入院診療収入	305,309,425	0	305,309,425
	管理事業収入	1,427,522	0	1,427,522
	その他の事業収入	1,427,522	0	1,427,522
	経常経費寄附金収入	999,340	0	999,340
	その他の収入	959,874	0	959,874
	受入研修費収入	41,500	0	41,500
	雑収入	918,374	0	918,374
	事業活動収入計 (1)	437,889,841	0	437,889,841
	支出			
	人件費支出	299,790,286	0	299,790,286
	職員給料支出	208,183,163	0	208,183,163
	職員賞与支出	47,896,551	0	47,896,551
	非常勤職員給与支出	2,978,130	0	2,978,130
	法定福利費支出	40,732,442	0	40,732,442
	事業費支出	71,120,450	0	71,120,450
	給食費支出	14,513,092	0	14,513,092
	医薬品費支出	10,116,000	0	10,116,000
	診療・療養等材料費支出	6,788,000	0	6,788,000
保健衛生費支出	99,489	0	99,489	
教養娯楽費支出	146,266	0	146,266	
日用品費支出	6,688,640	0	6,688,640	
水道光熱費支出	29,724,870	0	29,724,870	
消耗器具備品費支出	246,232	0	246,232	
賃借料支出	2,630,889	0	2,630,889	
車輛費支出	112,509	0	112,509	
報償費支出	54,463	0	54,463	
事務費支出	35,682,399	0	35,682,399	
福利厚生費支出	1,068,802	0	1,068,802	
職員被服費支出	231,465	0	231,465	
旅費交通費支出	57,341	0	57,341	
研修研究費支出	293,208	0	293,208	
事務消耗品費支出	1,520,312	0	1,520,312	
印刷製本費支出	13,045	0	13,045	
修繕費支出	1,572,318	0	1,572,318	
通信運搬費支出	608,293	0	608,293	
会議費支出	1,823	0	1,823	
広報費支出	3,663	0	3,663	
業務委託費支出	17,737,252	0	17,737,252	
手数料支出	539,687	0	539,687	
保険料支出	206,567	0	206,567	
賃借料支出	2,072,987	0	2,072,987	
保守料支出	9,403,086	0	9,403,086	
諸会費支出	326,630	0	326,630	
食糧費支出	25,920	0	25,920	
支払利息支出	24,715	0	24,715	
事業活動支出計 (2)	406,617,850	0	406,617,850	
事業活動資金収支差額 (3) = (1) - (2)	31,271,991	0	31,271,991	
施による整備等に	収入			
	施設整備等補助金収入	4,950,000	0	4,950,000
	施設整備等補助金収入	4,950,000	0	4,950,000
	施設整備等収入計 (4)	4,950,000	0	4,950,000
	支出			
固定資産取得支出	5,796,450	0	5,796,450	
器具及び備品取得支出	5,796,450	0	5,796,450	
ファイナンス・リース債務の返済支出	3,951,125	0	3,951,125	
施設整備等支出計 (5)	9,747,575	0	9,747,575	
施設整備等資金収支差額 (6) = (4) - (5)	△ 4,797,575	0	△ 4,797,575	

(単位：円)

勘定科目		合計	内部取引消去	拠点区分合計
その他の 活支 動	収入			
	拠点区分間繰入金収入	115,236,646	0	115,236,646
	その他の活動による収入	117,290,550	0	117,290,550
	その他の特別収入	117,290,550	0	117,290,550
	その他の活動収入計 (7)	232,527,196	0	232,527,196
	支出			
	拠点区分間繰入金支出	144,411,127	0	144,411,127
	その他の特別支出	114,590,485	0	114,590,485
	その他の活動支出計 (8)	259,001,612	0	259,001,612
	その他の活動資金収支差額 (9) = (7) - (8)	△ 26,474,416	0	△ 26,474,416
予備費支出 (10)	0	0	0	
当期資金収支差額合計 (11) = (3) + (6) + (9) - (10)	0	0	0	
前期末支払資金残高 (12)	98,869,388	0	98,869,388	
当期末支払資金残高 (11) + (12)	98,869,388	0	98,869,388	

七沢療育園拠点区分 事業活動明細書

別紙3 (㊦)

(自) 令和5年4月1日 (至) 令和6年3月31日

(単位：円)

勘定科目		病院事業 (療育園)	療養介護事業 (成人)	医療型障害児施設 入所事業(児童)	短期入所事業 (療育園)	住宅重心支援事業	
収 益	児童福祉事業収益	0	0	11,468	0	0	
	その他の事業収益	0	0	11,468	0	0	
	障害福祉サービス等事業収益	0	81,829,650	1,085,500	46,267,062	0	
	自立支援給付費収益	0	117,656,497	0	43,313,537	0	
	介護給付費収益	0	117,656,497	0	43,313,537	0	
	障害児施設給付費収益	0	0	745,624	0	0	
	障害児入所給付費収益	0	0	745,624	0	0	
	利用者負担金収益	0	263,363	18,600	164,978	0	
	特定費用収益	0	0	0	1,096,047	0	
	その他の事業収益	0	△ 36,090,210	321,276	1,692,500	0	
	補助金事業収益(一般)	0	360,264	0	105,302	0	
	指定管理料収益	0	△ 36,450,474	321,276	1,587,198	0	
	医療事業収益	305,309,425	0	0	0	0	
	入院診療収益	305,309,425	0	0	0	0	
	管理事業収益	0	1,427,522	0	0	0	
	その他の事業収益	0	1,427,522	0	0	0	
	経常経費寄附金収益	0	999,340	0	0	0	
	サービス活動収益計(1)	305,309,425	84,256,512	1,096,968	46,267,062	0	
	サ ー ビ ス 活 動 増 減 の 部 費 用	人件費	158,427,848	124,231,565	2,472,665	12,690,208	0
		職員給料	110,545,260	87,020,562	1,665,466	8,951,875	0
職員賞与		18,585,292	14,630,231	280,005	1,505,023	0	
賞与引当金繰入		7,115,000	5,119,000	193,000	437,000	0	
非常勤職員給与		1,581,385	1,244,859	23,824	128,062	0	
法定福利費		20,600,911	16,216,913	310,370	1,668,248	0	
事業費		16,904,000	48,166,411	1,127,101	4,922,938	0	
給食費		0	12,960,192	261,237	1,291,663	0	
医薬品費		10,116,000	0	0	0	0	
診療・療養等材料費		6,788,000	0	0	0	0	
保健衛生費		0	99,489	0	0	0	
教養娯楽費		0	146,266	0	0	0	
日用品費		0	5,972,955	120,397	595,288	0	
水道光熱費		0	26,268,490	691,276	2,765,104	0	
消耗器具備品費		0	219,885	4,431	21,916	0	
賃借料		0	2,349,382	47,356	234,151	0	
車輛費		0	101,116	1,424	9,969	0	
報償費		0	48,636	980	4,847	0	
事務費		0	28,958,641	978,235	5,745,523	0	
福利厚生費		0	960,568	13,529	94,705	0	
職員被服費		0	210,411	4,679	16,375	0	
旅費交通費		0	55,993	300	1,048	0	
研修研究費		0	258,841	5,650	28,717	0	
事務消耗品費		0	1,292,500	34,754	193,058	0	
印刷製本費		0	11,626	222	1,197	0	
修繕費		0	1,457,363	16,423	98,532	0	
通信運搬費		0	486,541	17,113	104,639	0	
会議費		0	1,683	0	140	0	
広報費		0	3,265	62	336	0	
業務委託費		0	14,196,297	530,109	3,010,846	0	
手数料		0	426,140	22,674	90,873	0	
保険料		0	176,674	3,382	26,511	0	
賃借料		0	1,658,073	31,733	383,181	0	
保守料		0	7,449,401	291,828	1,661,857	0	
諸会費		0	290,003	5,777	30,850	0	
食糧費		0	23,262	0	2,658	0	
減価償却費		162,936	5,396,029	0	0	0	
国庫補助金等特別積立金取崩額	0	△ 568,691	0	0	0		
サービス活動費用計(2)	175,494,784	206,183,955	4,578,001	23,358,669	0		
サービス活動増減差額(3) = (1) - (2)	129,814,641	△ 121,927,443	△ 3,481,033	22,908,393	0		
サ 外 増 減 の 部 動	その他のサービス活動外収益	0	867,381	11,561	80,932	0	
	受入研修費収益	0	41,500	0	0	0	
	雑収益	0	825,881	11,561	80,932	0	
	サービス活動外収益計(4)	0	867,381	11,561	80,932	0	
	費用	24,715	0	0	0	0	
支払利息	24,715	0	0	0	0		
サービス活動外費用計(5)	24,715	0	0	0	0		
サービス活動外増減差額(6) = (4) - (5)	△ 24,715	867,381	11,561	80,932	0		
経常増減差額(7) = (3) + (6)	129,789,926	△ 121,060,062	△ 3,469,472	22,989,325	0		

(単位：円)

勘定科目		病院事業 (療育園)	療養介護事業 (成人)	医療型障害児施設 入所事業(児童)	短期入所事業 (療育園)	住宅重心支援事業	
特別増減の部	収益	施設整備等補助金収益	0	4,950,000	0	0	0
		施設整備等補助金収益	0	4,950,000	0	0	0
		拠点区分間繰入金収益	0	111,960,174	3,276,472	0	0
		その他の特別収益	117,290,550	0	0	0	0
		その他の特別収益	117,290,550	0	0	0	0
	特別収益計(8)	117,290,550	116,910,174	3,276,472	0	0	
	費用	国庫補助金等特別積立金積立額	0	5,415,566	0	0	0
		拠点区分間繰入金費用	120,984,802	0	0	23,426,325	0
		その他の特別損失	114,590,485	0	0	0	0
		その他の特別損失	114,590,485	0	0	0	0
特別費用計(9)		235,575,287	5,415,566	0	23,426,325	0	
特別増減差額(10) = (8) - (9)	△ 118,284,737	111,494,608	3,276,472	△ 23,426,325	0		
当期活動増減差額(11) = (7) + (10)	11,505,189	△ 9,565,454	△ 193,000	△ 437,000	0		
繰越額の 活動部の 増減	前期繰越活動増減差額(12)	45,230,065	△ 22,486,561	△ 859,310	△ 1,944,939	0	
	当期末繰越活動増減差額(13) = (11) + (12)	56,735,254	△ 32,052,015	△ 1,052,310	△ 2,381,939	0	
	基本金取崩額(14)	0	0	0	0	0	
	その他の積立金取崩額(15)	0	0	0	0	0	
	その他の積立金積立額(16)	0	0	0	0	0	
	次期繰越活動増減差額(17) = (13) + (14) + (15) - (16)	56,735,254	△ 32,052,015	△ 1,052,310	△ 2,381,939	0	

七沢療育園拠点区分 事業活動明細書

別紙3 (㊟)

(自) 令和 5 年 4 月 1 日 (至) 令和 6 年 3 月 31 日

(単位：円)

勘定科目		合計	内部取引消去	拠点区分合計
収 益	児童福祉事業収益	11,468	0	11,468
	その他の事業収益	11,468	0	11,468
	その他の事業収益	11,468	0	11,468
	障害福祉サービス等事業収益	129,182,212	0	129,182,212
	自立支援給付費収益	160,970,034	0	160,970,034
	介護給付費収益	160,970,034	0	160,970,034
	障害児施設給付費収益	745,624	0	745,624
	障害児入所給付費収益	745,624	0	745,624
	利用者負担金収益	446,941	0	446,941
	特定費用収益	1,096,047	0	1,096,047
	その他の事業収益	△ 34,076,434	0	△ 34,076,434
	補助金事業収益(一般)	465,566	0	465,566
	指定管理料収益	△ 34,542,000	0	△ 34,542,000
	医療事業収益	305,309,425	0	305,309,425
	入院診療収益	305,309,425	0	305,309,425
	管理事業収益	1,427,522	0	1,427,522
	その他の事業収益	1,427,522	0	1,427,522
	経常経費寄附金収益	999,340	0	999,340
	サービス活動収益計 (1)	436,929,967	0	436,929,967
	サ ー ビ ス 活 動 増 減 の 部 費 用	人件費	297,822,286	0
職員給料		208,183,163	0	208,183,163
職員賞与		35,000,551	0	35,000,551
賞与引当金繰入		12,864,000	0	12,864,000
非常勤職員給与		2,978,130	0	2,978,130
法定福利費		38,796,442	0	38,796,442
事業費		71,120,450	0	71,120,450
給食費		14,513,092	0	14,513,092
医薬品費		10,116,000	0	10,116,000
診療・療養等材料費		6,788,000	0	6,788,000
保健衛生費		99,489	0	99,489
教養娯楽費		146,266	0	146,266
日用品費		6,688,640	0	6,688,640
水道光熱費		29,724,870	0	29,724,870
消耗器具備品費		246,232	0	246,232
賃借料		2,630,889	0	2,630,889
車輻費		112,509	0	112,509
報償費		54,463	0	54,463
事務費		35,682,399	0	35,682,399
福利厚生費		1,068,802	0	1,068,802
職員被服費		231,465	0	231,465
旅費交通費		57,341	0	57,341
研修研究費		293,208	0	293,208
事務消耗品費		1,520,312	0	1,520,312
印刷製本費		13,045	0	13,045
修繕費		1,572,318	0	1,572,318
通信運搬費		608,293	0	608,293
会議費		1,823	0	1,823
広報費		3,663	0	3,663
業務委託費		17,737,252	0	17,737,252
手数料		539,687	0	539,687
保険料		206,567	0	206,567
賃借料		2,072,987	0	2,072,987
保守料	9,403,086	0	9,403,086	
諸会費	326,630	0	326,630	
食糧費	25,920	0	25,920	
減価償却費	5,558,965	0	5,558,965	
国庫補助金等特別積立金取崩額	△ 568,691	0	△ 568,691	
サービス活動費用計 (2)	409,615,409	0	409,615,409	
サービス活動増減差額 (3) = (1) - (2)	27,314,558	0	27,314,558	
サ ー ビ ス 活 動 外 の 部 収 益 費 用	その他のサービス活動外収益	959,874	0	959,874
	受入研修費収益	41,500	0	41,500
	雑収益	918,374	0	918,374
	サービス活動外収益計 (4)	959,874	0	959,874
	支払利息	24,715	0	24,715
サービス活動外費用計 (5)	24,715	0	24,715	
サービス活動外増減差額 (6) = (4) - (5)	935,159	0	935,159	
経常増減差額 (7) = (3) + (6)	28,249,717	0	28,249,717	

(単位：円)

勘定科目		合計	内部取引消去	拠点区分合計	
特別増減の部	収益	施設整備等補助金収益	4,950,000	0	4,950,000
		施設整備等補助金収益	4,950,000	0	4,950,000
		拠点区分間繰入金収益	115,236,646	0	115,236,646
		その他の特別収益	117,290,550	0	117,290,550
		その他の特別収益	117,290,550	0	117,290,550
		特別収益計(8)	237,477,196	0	237,477,196
	費用	国庫補助金等特別積立金積立額	5,415,566	0	5,415,566
		拠点区分間繰入金費用	144,411,127	0	144,411,127
		その他の特別損失	114,590,485	0	114,590,485
		その他の特別損失	114,590,485	0	114,590,485
		特別費用計(9)	264,417,178	0	264,417,178
	特別増減差額(10) = (8) - (9)	△ 26,939,982	0	△ 26,939,982	
当期活動増減差額(11) = (7) + (10)		1,309,735	0	1,309,735	
繰越額の活動増減	前期繰越活動増減差額(12)	19,939,255	0	19,939,255	
	当期末繰越活動増減差額(13) = (11) + (12)	21,248,990	0	21,248,990	
	基本金取崩額(14)	0	0	0	
	その他の積立金取崩額(15)	0	0	0	
	その他の積立金積立額(16)	0	0	0	
		次期繰越活動増減差額(17) = (13) + (14) + (15) - (16)	21,248,990	0	21,248,990

引当金明細書

(自) 令和 5年 4月 1日 (至) 令和 6年 3月31日

社会福祉法人名 社会福祉法人 神奈川県総合リハビリテーション事業団

拠点区分 七沢療育園

(単位:円)

科目	期首残高	当期増加額	当期減少額		期末残高	摘要
			目的使用	その他		
賞与引当金	14,832,000	12,864,000 (0)	14,832,000	0 (0)	12,864,000	
計	14,832,000	12,864,000 (0)	14,832,000	0 (0)	12,864,000	

基本財産及びその他の固定資産（有形・無形固定資産）の明細書

(自) 令和5年4月1日 (至) 令和6年3月31日

社会福祉法人 社会福祉法人 神奈川県総合リハビリテーション事業団
拠点区分 七沢自立支援ホム

資産の種類及び名称	期首帳簿価額(A)		当期増加額(B)		当期減価償却額(C)		当期減少額(D)		期末帳簿価額 (E=A+B-C-D)		減価償却累計額(F)		期末取得原価(G=E+F)		摘要
	うち国庫 補助金等 の額		うち国庫 補助金等 の額		うち国庫 補助金等 の額		うち国庫 補助金等 の額		うち国庫 補助金等 の額		うち国庫 補助金等 の額		うち国庫 補助金等 の額		
その他の固定資産（有形固定資産）															
器具及び備品	2,306,871	81,675	399,300	0	565,405	29,700	0	0	2,140,766	51,975	6,285,292	96,525	8,426,058	148,500	
その他の固定資産（有形固定資産）計	2,306,871	81,675	399,300	0	565,405	29,700	0	0	2,140,766	51,975	6,285,292	96,525	8,426,058	148,500	
その他の固定資産（無形固定資産）															
その他の固定資産（無形固定資産）計	0	0	0	0	0	0	0	0	0	0	0	0	0	0	
その他の固定資産計	2,306,871	81,675	399,300	0	565,405	29,700	0	0	2,140,766	51,975	6,285,292	96,525	8,426,058	148,500	
基本財産及びその他の固定資産計	2,306,871	81,675	399,300	0	565,405	29,700	0	0	2,140,766	51,975	6,285,292	96,525	8,426,058	148,500	
差引	2,306,871	81,675	399,300	0	565,405	29,700	0	0	2,140,766	51,975	6,285,292	96,525	8,426,058	148,500	

(単位:円)

七沢自立支援ホーム拠点区分 資金収支明細書

別紙3 (㊸)

(自) 令和5年4月1日 (至) 令和6年3月31日

(単位:円)

勘定科目		施設入所支援 事業(自立)	短期入所事業 (自立)	自立訓練(機能 訓練)事業	補装具製作・ 修理事業
収入	障害福祉サービス等事業収入	212,023,882	6,257,207	201,853,374	40,140,353
	自立支援給付費収入	39,613,909	1,346,411	62,428,111	0
	介護給付費収入	39,613,909	1,346,411	0	0
	訓練等給付費収入	0	0	62,428,111	0
	利用者負担金収入	2,283,387	5,683	3,356,836	0
	補足給付費収入	5,946,955	0	0	0
	特定障害者特別給付費収入	5,946,955	0	0	0
	特定費用収入	13,740,053	243,539	148,231	40,140,353
	その他の事業収入	150,439,578	4,661,574	135,920,196	0
	補助金事業収入(公費)	1,664,000	0	0	0
	補助金事業収入(一般)	1,210,444	2,332	130,572	0
	指定管理料収入	147,565,134	4,659,242	135,789,624	0
	管理事業収入	3,006,448	0	0	0
	その他の事業収入	3,006,448	0	0	0
	受取利息配当金収入	2	0	0	0
	その他の収入	537,653	11,561	358,414	0
	受入研修費収入	22,500	0	0	0
	雑収入	515,153	11,561	358,414	0
	事業活動収入計(1)	215,567,985	6,268,768	202,211,788	40,140,353
	事業活動による支出	人件費支出	179,818,204	6,803,914	123,357,902
職員給料支出		117,143,747	4,845,875	87,857,811	842,759
職員賞与支出		35,512,279	917,736	16,638,959	159,607
非常勤職員給与支出		2,604,215	107,728	1,953,161	18,734
法定福利費支出		24,557,963	932,575	16,907,971	162,185
事業費支出		23,432,527	588,563	16,068,790	30,769,128
給食費支出		7,705,368	186,636	5,439,083	0
診療・療養等材料費支出		12,100	0	0	30,769,128
保健衛生費支出		425,149	0	0	0
教養娯楽費支出		172,004	0	0	0
日用品費支出		677,567	16,412	478,278	0
水道光熱費支出		12,788,607	345,637	8,986,588	0
消耗器具備品費支出		304,602	7,377	215,013	0
賃借料支出		727,067	17,611	513,224	0
教育指導費支出		392,116	9,498	276,786	0
車輻費支出		64,087	1,424	44,150	0
報償費支出		163,860	3,968	115,668	0
事務費支出		32,509,404	2,133,524	45,642,380	0
福利厚生費支出		595,283	13,529	419,405	0
職員被服費支出		114,056	2,339	72,518	0
旅費交通費支出		406,720	149	4,638	0
研修研究費支出		88,261	3,998	76,995	0
事務消耗品費支出		1,128,760	66,726	1,417,494	0
印刷製本費支出		3,591	148	9,127	0
水道光熱費支出		9,372	0	0	0
修繕費支出		1,523,973	32,842	936,058	0
通信運搬費支出		195,906	15,903	388,686	0
会議費支出		3,212	0	771	0
広報費支出		55,807	2,308	41,858	0
業務委託費支出		20,953,131	1,383,586	27,860,121	0
手数料支出	184,828	14,366	360,349	0	
保険料支出	130,973	5,417	133,962	0	
賃借料支出	697,292	28,844	1,346,851	0	
保守料支出	6,332,842	560,483	12,510,909	0	
諸会費支出	69,778	2,886	52,336	0	
食糧費支出	15,619	0	10,302	0	
事業活動支出計(2)	235,760,135	9,526,001	185,069,072	31,952,413	
事業活動資金収支差額(3) = (1) - (2)	△ 20,192,150	△ 3,257,233	17,142,716	8,187,940	
施する 整収支 等に	収入				
	施設整備等収入計(4)	0	0	0	0
	支出				
	固定資産取得支出 器具及び備品取得支出 施設整備等支出計(5)	399,300 399,300 399,300	0 0 0	0 0 0	0 0 0
施設整備等資金収支差額(6) = (4) - (5)	△ 399,300	0	0	0	
そ よ し の 活 動	収入				
	拠点区分間繰入金収入	20,591,450	3,257,233	0	0
	その他の活動収入計(7)	20,591,450	3,257,233	0	0
	支出				
	拠点区分間繰入金支出 その他の活動支出計(8)	0 0	0 0	17,142,716 17,142,716	8,187,940 8,187,940
その他の活動資金収支差額(9) = (7) - (8)	20,591,450	3,257,233	△ 17,142,716	△ 8,187,940	
予備費支出(10)	0	0	0	0	
当期資金収支差額合計(11) = (3) + (6) + (9) - (10)	0	0	0	0	
前期末支払資金残高(12)	△ 77,910	3,441,047	91,849,660	△ 9,480,591	
当期末支払資金残高(11) + (12)	△ 77,910	3,441,047	91,849,660	△ 9,480,591	

七沢自立支援ホーム拠点区分 資金収支明細書

(自) 令和 5 年 4 月 1 日 (至) 令和 6 年 3 月 31 日

別紙3 (㊸)

(単位：円)

勘定科目		合計	内部取引消去	拠点区分合計
収入	障害福祉サービス等事業収入	460,274,816	0	460,274,816
	自立支援給付費収入	103,388,431	0	103,388,431
	介護給付費収入	40,960,320	0	40,960,320
	訓練等給付費収入	62,428,111	0	62,428,111
	利用者負担金収入	5,645,906	0	5,645,906
	補給給付費収入	5,946,955	0	5,946,955
	特定障害者特別給付費収入	5,946,955	0	5,946,955
	特定費用収入	54,272,176	0	54,272,176
	その他の事業収入	291,021,348	0	291,021,348
	補助金事業収入(公費)	1,664,000	0	1,664,000
	補助金事業収入(一般)	1,343,348	0	1,343,348
	指定管理料収入	288,014,000	0	288,014,000
	管理事業収入	3,006,448	0	3,006,448
	その他の事業収入	3,006,448	0	3,006,448
	受取利息配当金収入	2	0	2
	その他の収入	907,628	0	907,628
	受入研修費収入	22,500	0	22,500
	雑収入	885,128	0	885,128
	事業活動収入計(1)	464,188,894	0	464,188,894
	支出	人件費支出	311,163,305	0
職員給料支出		210,690,192	0	210,690,192
職員賞与支出		53,228,581	0	53,228,581
非常勤職員給与支出		4,683,838	0	4,683,838
法定福利費支出		42,560,694	0	42,560,694
事業費支出		70,859,008	0	70,859,008
給食費支出		13,331,087	0	13,331,087
診療・療養等材料費支出		30,781,228	0	30,781,228
保健衛生費支出		425,149	0	425,149
教養娯楽費支出		172,004	0	172,004
日用品費支出		1,172,257	0	1,172,257
水道光熱費支出		22,120,832	0	22,120,832
消耗器具備品費支出		526,992	0	526,992
賃借料支出		1,257,902	0	1,257,902
教育指導費支出		678,400	0	678,400
車両費支出		109,661	0	109,661
報償費支出		283,496	0	283,496
事務費支出		80,285,308	0	80,285,308
福利厚生費支出		1,028,217	0	1,028,217
職員被服費支出		188,913	0	188,913
旅費交通費支出		411,507	0	411,507
研修研究費支出		169,254	0	169,254
事務消耗品費支出		2,612,980	0	2,612,980
印刷製本費支出		12,866	0	12,866
水道光熱費支出		9,372	0	9,372
修繕費支出		2,492,873	0	2,492,873
通信運搬費支出		600,495	0	600,495
会議費支出		3,983	0	3,983
広報費支出		99,973	0	99,973
業務委託費支出		50,196,838	0	50,196,838
手数料支出		559,543	0	559,543
保険料支出		270,352	0	270,352
賃借料支出		2,072,987	0	2,072,987
保守料支出	19,404,234	0	19,404,234	
諸会費支出	125,000	0	125,000	
食糧費支出	25,921	0	25,921	
事業活動支出計(2)	462,307,621	0	462,307,621	
事業活動資金収支差額(3) = (1) - (2)	1,881,273	0	1,881,273	
施による 設る 整備 等に	収入	0	0	0
	支出	399,300	0	399,300
	施設整備等資金収支差額(6) = (4) - (5)	△ 399,300	0	△ 399,300
そ よ し の 他 の 活 動	収入	23,848,683	0	23,848,683
	支出	25,330,656	0	25,330,656
	予備費支出(10)	0	0	0
	当期資金収支差額合計(11) = (3) + (6) + (9) - (10)	0	0	0
前期末支払資金残高(12)	85,732,206	0	85,732,206	
当期末支払資金残高(11) + (12)	85,732,206	0	85,732,206	

七次自立支援ホーム拠点区分 事業活動明細書

別紙3 (11)

(自) 令和 5 年 4 月 1 日 (至) 令和 6 年 3 月 31 日

(単位:円)

勘定科目		施設入所支援 事業(自立)	短期入所事業 (自立)	自立訓練(機能 訓練)事業	補装具製作・ 修理事業
収 益	障害福祉サービス等事業収益	212,023,882	6,257,207	201,853,374	40,140,353
	自立支援給付費収益	39,613,909	1,346,411	62,428,111	0
	介護給付費収益	39,613,909	1,346,411	0	0
	訓練等給付費収益	0	0	62,428,111	0
	利用者負担金収益	2,283,387	5,683	3,356,836	0
	補足給付費収益	5,946,955	0	0	0
	特定障害者特別給付費収益	5,946,955	0	0	0
	特定費用収益	13,740,053	243,539	148,231	40,140,353
	その他の事業収益	150,439,578	4,661,574	135,920,196	0
	補助金事業収益(公費)	1,664,000	0	0	0
	補助金事業収益(一般)	1,210,444	2,332	130,572	0
	指定管理料収益	147,565,134	4,659,242	135,789,624	0
	管理事業収益	3,006,448	0	0	0
	その他の事業収益	3,006,448	0	0	0
	サービス活動収益計(1)	215,030,330	6,257,207	201,853,374	40,140,353
	サ ー ビ ス 活 動 増 減 の 部	人件費	174,580,204	7,223,914	130,935,902
職員給料		117,143,747	4,845,875	87,857,811	842,759
職員賞与		22,185,279	917,736	16,638,959	159,607
賞与引当金繰入		10,103,000	420,000	7,578,000	68,000
非常勤職員給与		2,604,215	107,728	1,953,161	18,734
法定福利費		22,543,963	932,575	16,907,971	162,185
事業費		23,432,527	588,563	16,068,790	30,769,128
給食費		7,705,368	186,636	5,439,083	0
診療・療養等材料費		12,100	0	0	30,769,128
保健衛生費		425,149	0	0	0
教養娯楽費		172,004	0	0	0
日用品費		677,567	16,412	478,278	0
水道光熱費		12,788,607	345,637	8,986,588	0
消耗器具備品費		304,602	7,377	215,013	0
賃借料		727,067	17,611	513,224	0
教育指導費		392,116	9,498	276,786	0
車輛費		64,087	1,424	44,150	0
報償費		163,860	3,968	115,668	0
事務費		32,509,404	2,133,524	45,642,380	0
福利厚生費		595,283	13,529	419,405	0
職員被服費		114,056	2,339	72,518	0
旅費交通費		406,720	149	4,638	0
研修研究費		88,261	3,998	76,995	0
事務消耗品費		1,128,760	66,726	1,417,494	0
印刷製本費		3,591	148	9,127	0
水道光熱費		9,372	0	0	0
修繕費		1,523,973	32,842	936,058	0
通信運搬費		195,906	15,903	388,686	0
会議費		3,212	0	771	0
広報費		55,807	2,308	41,858	0
業務委託費		20,953,131	1,383,586	27,860,121	0
手数料		184,828	14,366	360,349	0
保険料		130,973	5,417	133,962	0
賃借料		697,292	28,844	1,346,851	0
保守料		6,332,842	560,483	12,510,909	0
諸会費		69,778	2,886	52,336	0
食糧費	15,619	0	10,302	0	
減価償却費	565,405	0	0	0	
国庫補助金等特別積立金取崩額	△ 3,037,048	0	0	0	
徴収不能引当金繰入	2,334	0	0	0	
サービス活動費用計(2)	228,052,826	9,946,001	192,647,072	32,020,413	
サービス活動増減差額(3) = (1) - (2)	△ 13,022,496	△ 3,688,794	9,206,302	8,119,940	
サ ー ビ ス 活 動 外 の 部	受取利息配当金収益	2	0	0	0
	その他のサービス活動外収益	537,653	11,561	358,414	0
	受入研修費収益	22,500	0	0	0
	雑収益	515,153	11,561	358,414	0
	サービス活動外収益計(4)	537,655	11,561	358,414	0
費用	0	0	0	0	
サービス活動外増減差額(6) = (4) - (5)	537,655	11,561	358,414	0	
経常増減差額(7) = (3) + (6)	△ 12,484,841	△ 3,677,233	9,564,716	8,119,940	
特 別 増 減 の 部	収益				
	拠点区分間繰入金収益	20,591,450	3,257,233	0	0
	特別収益計(8)	20,591,450	3,257,233	0	0
	費用				
国庫補助金等特別積立金積立額	3,007,348	0	0	0	
拠点区分間繰入金費用	0	0	17,142,716	8,187,940	
特別費用計(9)	3,007,348	0	17,142,716	8,187,940	
特別増減差額(10) = (8) - (9)	17,584,102	3,257,233	△ 17,142,716	△ 8,187,940	

(単位：円)

勘定科目		施設入所支援 事業(自立)	短期入所事業 (自立)	自立訓練(機能 訓練)事業	補装具製作・ 修理事業
当期活動増減差額 (11) = (7) + (10)		5,099,261	△ 420,000	△ 7,578,000	△ 68,000
繰越額の 活動部 増減	前期繰越活動増減差額 (12)	109,136,743	△ 1,483,323	△ 26,837,271	△ 251,197
	当期末繰越活動増減差額 (13) = (11) + (12)	114,236,004	△ 1,903,323	△ 34,415,271	△ 319,197
	基本金取崩額 (14)	0	0	0	0
	その他の積立金取崩額 (15)	0	0	0	0
	その他の積立金積立額 (16)	0	0	0	0
	次期繰越活動増減差額 (17) = (13) + (14) + (15) - (16)	114,236,004	△ 1,903,323	△ 34,415,271	△ 319,197

七沢自立支援ホーム拠点区分 事業活動明細書

別紙3 (1)

(自) 令和 5 年 4 月 1 日 (至) 令和 6 年 3 月 31 日

(単位：円)

勘定科目		合計	内部取引消去	拠点区分合計	
収 益	障害福祉サービス等事業収益	460,274,816	0	460,274,816	
	自立支援給付費収益	103,388,431	0	103,388,431	
	介護給付費収益	40,960,320	0	40,960,320	
	訓練等給付費収益	62,428,111	0	62,428,111	
	利用者負担金収益	5,645,906	0	5,645,906	
	補足給付費収益	5,946,955	0	5,946,955	
	特定障害者特別給付費収益	5,946,955	0	5,946,955	
	特定費用収益	54,272,176	0	54,272,176	
	その他の事業収益	291,021,348	0	291,021,348	
	補助金事業収益(公費)	1,664,000	0	1,664,000	
	補助金事業収益(一般)	1,343,348	0	1,343,348	
	指定管理料収益	288,014,000	0	288,014,000	
	管理事業収益	3,006,448	0	3,006,448	
	その他の事業収益	3,006,448	0	3,006,448	
	サービス活動収益計(1)	463,281,264	0	463,281,264	
サ ー ビ ス 活 動 増 減 の 部	人件費	313,991,305	0	313,991,305	
	職員給料	210,690,192	0	210,690,192	
	職員賞与	39,901,581	0	39,901,581	
	賞与引当金繰入	18,169,000	0	18,169,000	
	非常勤職員給与	4,683,838	0	4,683,838	
	法定福利費	40,546,694	0	40,546,694	
	事業費	70,859,008	0	70,859,008	
	給食費	13,331,087	0	13,331,087	
	診療・療養等材料費	30,781,228	0	30,781,228	
	保健衛生費	425,149	0	425,149	
	教養娯楽費	172,004	0	172,004	
	日用品費	1,172,257	0	1,172,257	
	水道光熱費	22,120,832	0	22,120,832	
	消耗器具備品費	526,992	0	526,992	
	賃借料	1,257,902	0	1,257,902	
	教育指導費	678,400	0	678,400	
	車輛費	109,661	0	109,661	
	報償費	283,496	0	283,496	
	事務費	80,285,308	0	80,285,308	
	福利厚生費	1,028,217	0	1,028,217	
	職員被服費	188,913	0	188,913	
	旅費交通費	411,507	0	411,507	
	研修研究費	169,254	0	169,254	
	事務消耗品費	2,612,980	0	2,612,980	
	印刷製本費	12,866	0	12,866	
	水道光熱費	9,372	0	9,372	
	修繕費	2,492,873	0	2,492,873	
	通信運搬費	600,495	0	600,495	
	会議費	3,983	0	3,983	
	広報費	99,973	0	99,973	
	業務委託費	50,196,838	0	50,196,838	
	手数料	559,543	0	559,543	
	保険料	270,352	0	270,352	
	賃借料	2,072,987	0	2,072,987	
	保守料	19,404,234	0	19,404,234	
諸会費	125,000	0	125,000		
食糧費	25,921	0	25,921		
減価償却費	565,405	0	565,405		
国庫補助金等特別積立金取崩額	△ 3,037,048	0	△ 3,037,048		
徴収不能引当金繰入	2,334	0	2,334		
サービス活動費用計(2)	462,666,312	0	462,666,312		
サービス活動増減差額(3) = (1) - (2)	614,952	0	614,952		
サ ー 外 増 減 の 部	受取利息配当金収益	2	0	2	
	その他のサービス活動外収益	907,628	0	907,628	
	受入研修費収益	22,500	0	22,500	
	雑収益	885,128	0	885,128	
	サービス活動外収益計(4)	907,630	0	907,630	
費用	サービス活動外費用計(5)	0	0	0	
サービス活動外増減差額(6) = (4) - (5)	907,630	0	907,630		
経常増減差額(7) = (3) + (6)	1,522,582	0	1,522,582		
特 別 増 減 の 部	収益	拠点区分間繰入金収益	23,848,683	0	23,848,683
	特別収益計(8)	23,848,683	0	23,848,683	
	費用	国庫補助金等特別積立金積立額	3,007,348	0	3,007,348
	拠点区分間繰入金費用	25,330,656	0	25,330,656	
	特別費用計(9)	28,338,004	0	28,338,004	
特別増減差額(10) = (8) - (9)	△ 4,489,321	0	△ 4,489,321		

(単位：円)

勘定科目		合計	内部取引消去	拠点区分合計
当期活動増減差額 (11) = (7) + (10)		△ 2,966,739	0	△ 2,966,739
繰越額 活の 動部 増減	前期繰越活動増減差額 (12)	80,564,952	0	80,564,952
	当期末繰越活動増減差額 (13) = (11) + (12)	77,598,213	0	77,598,213
	基本金取崩額 (14)	0	0	0
	その他の積立金取崩額 (15)	0	0	0
	その他の積立金積立額 (16)	0	0	0
次期繰越活動増減差額 (17) = (13) + (14) + (15) - (16)		77,598,213	0	77,598,213

引当金明細書

(自) 令和 5年 4月 1日 (至) 令和 6年 3月31日

社会福祉法人名 社会福祉法人 神奈川県総合リハビリテーション事業団
 拠点区分 七沢自立支援ホーム

(単位:円)

科目	期首残高	当期増加額	当期減少額		期末残高	摘要
			目的使用	その他		
徴収不能引当金	1,381,309	2,334 (0)	0	0 (0)	1,383,643	
賞与引当金	15,341,000	18,169,000 (0)	15,341,000	0 (0)	18,169,000	
計	16,722,309	18,171,334 (0)	15,341,000	0 (0)	19,552,643	

【公益事業区分】

基本財産及びその他の固定資産（有形・無形固定資産）の明細書

(自) 令和5年4月1日 (至) 令和6年3月31日

社会福祉法人名 社会福祉法人 神奈川県総合リハビリテーション事業団
拠点区分 神奈川県リハビリテーション病院

資産の種類及び名称	期首帳簿価額(A)		当期増加額(B)		当期減価償却額(C)		当期減少額(D)		期末帳簿価額 (E=A+B-C-D)		減価償却累計額(F)		期末取得原価(G=E+F)		摘要
	うち国庫 補助金等 の額		うち国庫 補助金等 の額		うち国庫 補助金等 の額		うち国庫 補助金等 の額		うち国庫 補助金等 の額		うち国庫 補助金等 の額		うち国庫 補助金等 の額		
その他の固定資産(有形固定資産)															
構築物	1	0	0	0	0	0	0	0	1	0	499,999	0	500,000	0	
器具及び備品	18,229,995	9,256,367	9,851,710	0	8,559,198	2,826,070	2	0	19,522,505	6,430,297	117,549,188	7,211,903	137,071,693	13,642,200	
有形リース資産	3,535,008	0	2,982,768	0	4,153,718	0	0	0	2,304,058	0	41,068,277	0	43,432,335	0	
その他の固定資産(有形固定資産)計	21,765,004	9,256,367	12,834,478	0	12,712,916	2,826,070	2	0	21,886,564	6,430,297	159,117,464	7,211,903	181,004,028	13,642,200	
その他の固定資産(無形固定資産)															
権利	3,375,200	0	0	0	0	0	0	0	3,375,200	0	0	0	3,375,200	0	
ソフトウェア	1,363,355	0	0	0	1,359,106	0	0	0	4,249	0	5,273,699	0	5,277,948	0	
無形リース資産	0	0	13,423,635	0	10,738,908	0	0	0	2,684,727	0	51,009,813	0	53,694,540	0	
その他の固定資産(無形固定資産)計	4,738,555	0	13,423,635	0	12,098,014	0	0	0	6,064,176	0	56,283,512	0	62,347,688	0	
その他の固定資産計	26,503,559	9,256,367	26,258,113	0	24,810,930	2,826,070	2	0	27,950,740	6,430,297	215,400,976	7,211,903	243,351,716	13,642,200	
基本財産及びその他の固定資産計	26,503,559	9,256,367	26,258,113	0	24,810,930	2,826,070	2	0	27,950,740	6,430,297	215,400,976	7,211,903	243,351,716	13,642,200	
差引	26,503,559	9,256,367	26,258,113	0	24,810,930	2,826,070	2	0	27,950,740	6,430,297	215,400,976	7,211,903	243,351,716	13,642,200	

(単位:円)

積立金・積立資産明細書

(自) 令和 5年 4月 1日 (至) 令和 6年 3月31日

社会福祉法人名 社会福祉法人 神奈川県総合リハビリテーション事業団
 拠点区分 神奈川リハビリテーション病院

(単位:円)

区分	前期末残高	当期増加額	当期減少額	期末残高	摘要
経営安定化調整資金資産	5,238,100	0	0	5,238,100	
職員共済事業等積立資産	1,735,689	471,222	0	2,206,911	
筋電義手基金積立資産	25,335,237	55,981,162	25,335,237	55,981,162	
計	32,309,026	56,452,384	25,335,237	63,426,173	

神奈川県リハビリテーション病院拠点区分 資金収支明細書

別紙3 (10)

(自) 令和5年4月1日 (至) 令和6年3月31日

(単位:円)

勘定科目		病院事業 (神リハ)	調査・研究開発 事業	リハビリテーションホッ ト普及推進事業	筋電義手バンク	診療受託事業
収入	医療事業収入	4,947,010,152	0	42,190,000	29,430,329	24,000,000
	入院診療収入	2,987,907,789	0	0	0	0
	室料差額収入	47,080,960	0	0	0	0
	外来診療収入	655,080,503	0	0	0	0
	その他の医療事業収入	1,256,940,900	0	42,190,000	29,430,329	24,000,000
	補助金事業収入(公費)	25,070,900	0	0	0	0
	補助金事業収入(一般)	6,156,000	0	0	0	0
	受託事業収入	0	0	0	0	24,000,000
	その他の医療事業収入	0	0	0	29,430,329	0
	指定管理料収入	1,225,714,000	0	42,190,000	0	0
	管理事業収入	12,934,214	0	0	0	0
	その他の事業収入	12,934,214	0	0	0	0
	その他の事業収入	0	6,416,575	0	0	0
	受託料収入	0	6,416,575	0	0	0
	経常経費寄附金収入	0	0	0	2,924,895	0
	受取利息配当金収入	313	0	0	0	233
	その他の収入	15,475,448	0	0	0	0
	受入研修費収入	4,839,650	0	0	0	0
	雑収入	10,635,798	0	0	0	0
	事業活動収入計(1)		4,975,420,127	6,416,575	42,190,000	32,355,457
事業活動による支出	人件費支出	3,187,351,639	21,405,977	39,307,000	0	18,780,000
	職員給料支出	2,012,870,160	15,637,235	27,377,000	0	0
	職員賞与支出	565,865,905	2,853,953	6,847,000	0	0
	非常勤職員給与支出	193,075,956	0	0	0	18,708,000
	派遣職員費支出	11,385,460	0	0	0	0
	法定福利費支出	404,154,158	2,914,789	5,083,000	0	72,000
	事業費支出	1,154,211,614	4,545,393	5,944,331	1,709,532	0
	給食費支出	82,574,561	0	0	0	0
	医薬品費支出	419,556,970	0	0	0	0
	診療・療養等材料費支出	328,192,347	0	2,660,404	1,709,532	0
	水道光熱費支出	263,721,814	0	0	0	0
	消耗器具備品費支出	23,425,886	0	862,827	0	0
	保険料支出	7,135,776	0	0	0	0
	賃借料支出	24,275,707	0	2,421,100	0	0
	車輛費支出	1,005,461	0	0	0	0
	報償費支出	3,150,206	0	0	0	0
	受託研究費支出	0	4,545,393	0	0	0
	雑支出	1,172,886	0	0	0	0
	事務費支出	658,512,513	11,128,060	1,226,637	0	2,517,228
	福利厚生費支出	9,565,109	0	0	0	0
	職員被服費支出	2,354,401	0	0	0	0
	旅費交通費支出	701,815	0	9,010	0	423,228
	研修研究費支出	2,111,935	6,686,645	1,199,518	0	0
	事務消耗品費支出	8,775,494	73,675	15,000	0	0
	印刷製本費支出	564,153	439,384	0	0	0
	修繕費支出	33,799,865	0	0	0	0
	通信運搬費支出	5,794,112	0	0	0	0
	会議費支出	16,433	0	0	0	0
	広報費支出	1,552,171	0	3,109	0	0
	業務委託費支出	385,291,496	1,295,360	0	0	0
	手数料支出	6,713,282	0	0	0	0
	保険料支出	842,023	0	0	0	0
	賃借料支出	25,210,517	572,560	0	0	0
租税公課支出	0	0	0	0	2,094,000	
保守料支出	173,405,375	2,060,436	0	0	0	
諸会費支出	1,579,387	0	0	0	0	
食糧費支出	234,945	0	0	0	0	
支払利息支出	236,002	0	0	0	0	
その他の支出	243,000	0	0	0	0	
雑支出	243,000	0	0	0	0	
事業活動支出計(2)		5,000,554,768	37,079,430	46,477,968	1,709,532	21,297,228
事業活動資金収支差額(3) = (1) - (2)		△ 25,134,641	△ 30,662,855	△ 4,287,968	30,645,925	2,702,772
施による整備等に	収入					
	施設整備等収入計(4)	0	0	0	0	0
	支出					
	固定資産取得支出	9,851,710	0	0	0	0
	器具及び備品取得支出	9,851,710	0	0	0	0
ファイナンス・リース債務の返済支出	15,234,302	0	0	0	0	
施設整備等支出計(5)		25,086,012	0	0	0	0
施設整備等資金収支差額(6) = (4) - (5)		△ 25,086,012	0	0	0	0

(単位：円)

勘定科目		病院事業 (神リハ)	調査・研究開発 事業	リハビリテーションボ ト普及推進事業	筋電義手バンク	診療受託事業
その他の活動による収支	収入					
	積立資産取崩収入	0	0	0	25,335,237	0
	筋電義手基金積立資産取崩	0	0	0	25,335,237	0
	事業区分間繰入金収入	50,220,653	31,134,077	4,287,968	0	0
	その他の活動収入計 (7)	50,220,653	31,134,077	4,287,968	25,335,237	0
	支出					
	積立資産支出	0	471,222	0	55,981,162	0
	職員共済事業等積立資産支出	0	471,222	0	0	0
	筋電義手基金積立資産支出	0	0	0	55,981,162	0
	事業区分間繰入金支出	0	0	0	0	2,702,772
その他の活動支出計 (8)	0	471,222	0	55,981,162	2,702,772	
その他の活動資金収支差額 (9) = (7) - (8)	50,220,653	30,662,855	4,287,968	△ 30,645,925	△ 2,702,772	
予備費支出 (10)	0	0	0	0	0	
当期資金収支差額合計 (11) = (3) + (6) + (9) - (10)	0	0	0	0	0	
前期末支払資金残高 (12)	44,377,100	57,606,560	1,832	0	1,799,551	
当期末支払資金残高 (11) + (12)	44,377,100	57,606,560	1,832	0	1,799,551	

神奈川県リハビリテーション病院拠点区分 資金収支明細書

別紙3 (10)

(自) 令和 5 年 4 月 1 日 (至) 令和 6 年 3 月 31 日

(単位：円)

勘定科目		合計	内部取引消去	拠点区分合計
収入	医療事業収入	5,042,630,481	0	5,042,630,481
	入院診療収入	2,987,907,789	0	2,987,907,789
	室料差額収入	47,080,960	0	47,080,960
	外来診療収入	655,080,503	0	655,080,503
	その他の医療事業収入	1,352,561,229	0	1,352,561,229
	補助金事業収入(公費)	25,070,900	0	25,070,900
	補助金事業収入(一般)	6,156,000	0	6,156,000
	受託事業収入	24,000,000	0	24,000,000
	その他の医療事業収入	29,430,329	0	29,430,329
	指定管理料収入	1,267,904,000	0	1,267,904,000
	管理事業収入	12,934,214	0	12,934,214
	その他の事業収入	12,934,214	0	12,934,214
	その他の事業収入	6,416,575	0	6,416,575
	受託料収入	6,416,575	0	6,416,575
	経常経費寄附金収入	2,924,895	0	2,924,895
	受取利息配当金収入	546	0	546
	その他の収入	15,475,448	0	15,475,448
	受入研修費収入	4,839,650	0	4,839,650
	雑収入	10,635,798	0	10,635,798
		事業活動収入計 (1)	5,080,382,159	0
事業活動による支出	人件費支出	3,266,844,616	0	3,266,844,616
	職員給料支出	2,055,884,395	0	2,055,884,395
	職員賞与支出	575,566,858	0	575,566,858
	非常勤職員給与支出	211,783,956	0	211,783,956
	派遣職員費支出	11,385,460	0	11,385,460
	法定福利費支出	412,223,947	0	412,223,947
	事業費支出	1,166,410,870	0	1,166,410,870
	給食費支出	82,574,561	0	82,574,561
	医薬品費支出	419,556,970	0	419,556,970
	診療・療養等材料費支出	332,562,283	0	332,562,283
	水道光熱費支出	263,721,814	0	263,721,814
	消耗器具備品費支出	24,288,713	0	24,288,713
	保険料支出	7,135,776	0	7,135,776
	賃借料支出	26,696,807	0	26,696,807
	車輛費支出	1,005,461	0	1,005,461
	報償費支出	3,150,206	0	3,150,206
	受託研究費支出	4,545,393	0	4,545,393
	雑支出	1,172,886	0	1,172,886
	事務費支出	673,384,438	0	673,384,438
	福利厚生費支出	9,565,109	0	9,565,109
	職員被服費支出	2,354,401	0	2,354,401
	旅費交通費支出	1,134,053	0	1,134,053
	研修研究費支出	9,998,098	0	9,998,098
	事務消耗品費支出	8,864,169	0	8,864,169
	印刷製本費支出	1,003,537	0	1,003,537
	修繕費支出	33,799,865	0	33,799,865
	通信運搬費支出	5,794,112	0	5,794,112
	会議費支出	16,433	0	16,433
	広報費支出	1,555,280	0	1,555,280
	業務委託費支出	386,586,856	0	386,586,856
	手数料支出	6,713,282	0	6,713,282
	保険料支出	842,023	0	842,023
	賃借料支出	25,783,077	0	25,783,077
租税公課支出	2,094,000	0	2,094,000	
保守料支出	175,465,811	0	175,465,811	
諸会費支出	1,579,387	0	1,579,387	
食糧費支出	234,945	0	234,945	
支払利息支出	236,002	0	236,002	
その他の支出	243,000	0	243,000	
雑支出	243,000	0	243,000	
	事業活動支出計 (2)	5,107,118,926	0	5,107,118,926
	事業活動資金収支差額 (3) = (1) - (2)	△ 26,736,767	0	△ 26,736,767
施による整備等に	収入			
	施設整備等収入計 (4)	0	0	0
	支出			
	固定資産取得支出	9,851,710	0	9,851,710
器具及び備品取得支出	9,851,710	0	9,851,710	
ファイナンス・リース債務の返済支出	15,234,302	0	15,234,302	
	施設整備等支出計 (5)	25,086,012	0	25,086,012
	施設整備等資金収支差額 (6) = (4) - (5)	△ 25,086,012	0	△ 25,086,012

(単位：円)

勘定科目		合計	内部取引消去	拠点区分合計	
その他の活動による収支	収入	積立資産取崩収入	25,335,237	0	25,335,237
		筋電義手基金積立資産取崩	25,335,237	0	25,335,237
		事業区分間繰入金収入	85,642,698	0	85,642,698
		その他の活動収入計 (7)	110,977,935	0	110,977,935
	支出	積立資産支出	56,452,384	0	56,452,384
		職員共済事業等積立資産支出	471,222	0	471,222
		筋電義手基金積立資産支出	55,981,162	0	55,981,162
		事業区分間繰入金支出	2,702,772	0	2,702,772
		その他の活動支出計 (8)	59,155,156	0	59,155,156
	その他の活動資金収支差額 (9) = (7) - (8)		51,822,779	0	51,822,779
	予備費支出 (10)		0	0	0
当期資金収支差額合計 (11) = (3) + (6) + (9) - (10)		0	0	0	
前期末支払資金残高 (12)		103,785,043	0	103,785,043	
当期末支払資金残高 (11) + (12)		103,785,043	0	103,785,043	

神奈川県リハビリテーション病院拠点区分 事業活動明細書

別紙3 (⑩)

(自) 令和 5 年 4 月 1 日 (至) 令和 6 年 3 月 31 日

(単位：円)

勘定科目		病院事業 (神リハ)	調査・研究開発 事業	リハビリテーションホッ ト普及推進事業	筋電義手バンク	診療受託事業
収益	医療事業収益	4,947,010,152	0	42,190,000	29,430,329	24,000,000
	入院診療収益	2,987,907,789	0	0	0	0
	室料差額収益	47,080,960	0	0	0	0
	外来診療収益	655,080,503	0	0	0	0
	その他の医療事業収益	1,256,940,900	0	42,190,000	29,430,329	24,000,000
	補助金事業収益(公費)	25,070,900	0	0	0	0
	補助金事業収益(一般)	6,156,000	0	0	0	0
	受託事業収益	0	0	0	0	24,000,000
	その他の医業収益	0	0	0	29,430,329	0
	指定管理料収益	1,225,714,000	0	42,190,000	0	0
	管理事業収益	12,934,214	0	0	0	0
	その他の事業収益	12,934,214	0	0	0	0
	その他の事業収益	0	6,416,575	0	0	0
	受託料収益	0	6,416,575	0	0	0
	経常経費寄附金収益	0	0	0	2,924,895	0
	サービス活動収益計 (1)	4,959,944,366	6,416,575	42,190,000	32,355,224	24,000,000
サービス活動増減の部費用	人件費	3,204,925,639	21,349,977	39,307,000	0	18,780,000
	職員給料	2,012,870,160	15,637,235	27,377,000	0	0
	職員賞与	447,089,905	1,800,953	6,847,000	0	0
	賞与引当金繰入	154,140,000	1,154,000	0	0	0
	非常勤職員給与	193,075,956	0	0	0	18,708,000
	派遣職員費	11,385,460	0	0	0	0
	法定福利費	386,364,158	2,757,789	5,083,000	0	72,000
	事業費	1,154,399,159	4,545,393	5,944,331	1,709,532	0
	給食費	82,574,561	0	0	0	0
	医薬品費	421,269,799	0	0	0	0
	診療・療養等材料費	326,667,063	0	2,660,404	1,709,532	0
	水道光熱費	263,721,814	0	0	0	0
	消耗器具備品費	23,425,886	0	862,827	0	0
	保険料	7,135,776	0	0	0	0
	賃借料	24,275,707	0	2,421,100	0	0
	車輛費	1,005,461	0	0	0	0
	報償費	3,150,206	0	0	0	0
	受託研究費	0	4,545,393	0	0	0
	雑費	1,172,886	0	0	0	0
	事務費	658,512,513	11,128,060	1,226,637	0	2,517,228
	福利厚生費	9,565,109	0	0	0	0
	職員被服費	2,354,401	0	0	0	0
	旅費交通費	701,815	0	9,010	0	423,228
	研修研究費	2,111,935	6,686,645	1,199,518	0	0
	事務消耗品費	8,775,494	73,675	15,000	0	0
	印刷製本費	564,153	439,384	0	0	0
	修繕費	33,799,865	0	0	0	0
	通信運搬費	5,794,112	0	0	0	0
	会議費	16,433	0	0	0	0
	広報費	1,552,171	0	3,109	0	0
	業務委託費	385,291,496	1,295,360	0	0	0
	手数料	6,713,282	0	0	0	0
	保険料	842,023	0	0	0	0
	賃借料	25,210,517	572,560	0	0	0
	租税公課	0	0	0	0	2,094,000
	保守料	173,405,375	2,060,436	0	0	0
諸会費	1,579,387	0	0	0	0	
食糧費	234,945	0	0	0	0	
減価償却費	23,615,560	1,178,176	17,194	0	0	
国庫補助金等特別積立金取崩額	△ 34,052,970	0	0	0	0	
徴収不能引当金繰入	473,965	0	0	0	0	
サービス活動費用計 (2)	5,007,873,866	38,201,606	46,495,162	1,709,532	21,297,228	
サービス活動増減差額 (3) = (1) - (2)	△ 47,929,500	△ 31,785,031	△ 4,305,162	30,645,692	2,702,772	
サービス活動外増減の部	収益					
	受取利息配当金収益	313	0	0	233	0
	その他のサービス活動外収益	15,475,448	0	0	0	0
	受入研修費収益	4,839,650	0	0	0	0
	雑収益	10,635,798	0	0	0	0
サービス活動外収益計 (4)	15,475,761	0	0	233	0	
費用						
支払利息	236,002	0	0	0	0	
その他のサービス活動外費用	243,000	0	0	0	0	
雑損失	243,000	0	0	0	0	
サービス活動外費用計 (5)	479,002	0	0	0	0	
サービス活動外増減差額 (6) = (4) - (5)	14,996,759	0	0	233	0	

(単位：円)

勘定科目		病院事業 (神リハ)	調査・研究開発 事業	リハビリテーションロボッ ト普及推進事業	筋電義手バンク	診療受託事業
経常増減差額 (7) = (3) + (6)		△ 32,932,741	△ 31,785,031	△ 4,305,162	30,645,925	2,702,772
特別増減の部	収益					
	事業区分間繰入金収益	50,220,653	31,134,077	4,287,968	0	0
	特別収益計 (8)	50,220,653	31,134,077	4,287,968	0	0
	費用					
	固定資産売却損・処分損	2	0	0	0	0
	器具及び備品売却損・処分損	2	0	0	0	0
国庫補助金等特別積立金積立額	31,226,900	0	0	0	0	
事業区分間繰入金費用	0	0	0	0	0	
特別費用計 (9)	31,226,902	0	0	0	0	2,702,772
特別増減差額 (10) = (8) - (9)	18,993,751	31,134,077	4,287,968	0	0	△ 2,702,772
当期活動増減差額 (11) = (7) + (10)		△ 13,938,990	△ 650,954	△ 17,194	30,645,925	0
繰越活動増減差額の部	前期繰越活動増減差額 (12)	369,951,985	△ 3,805,692	△ 531,899	0	1,540
	当期末繰越活動増減差額 (13) = (11) + (12)	356,012,995	△ 4,456,646	△ 549,093	30,645,925	1,540
	基本金取崩額 (14)	0	0	0	0	0
	その他の積立金取崩額 (15)	0	△ 471,222	0	25,335,237	0
	職員共済事業等積立金取崩額	0	△ 471,222	0	0	0
	筋電義手基金積立金取崩額	0	0	0	25,335,237	0
	その他の積立金積立額 (16)	0	0	0	55,981,162	0
筋電義手基金積立額	0	0	0	55,981,162	0	
次期繰越活動増減差額 (17) = (13) + (14) + (15) - (16)	356,012,995	△ 4,927,868	△ 549,093	0	0	1,540

神奈川県リハビリテーション病院拠点区分 事業活動明細書

別紙3 (㊦)

(自) 令和5年4月1日 (至) 令和6年3月31日

(単位:円)

勘定科目		合計	内部取引消去	拠点区分合計
収益	医療事業収益	5,042,630,481	0	5,042,630,481
	入院診療収益	2,987,907,789	0	2,987,907,789
	室料差額収益	47,080,960	0	47,080,960
	外来診療収益	655,080,503	0	655,080,503
	その他の医療事業収益	1,352,561,229	0	1,352,561,229
	補助金事業収益(公費)	25,070,900	0	25,070,900
	補助金事業収益(一般)	6,156,000	0	6,156,000
	受託事業収益	24,000,000	0	24,000,000
	その他の医業収益	29,430,329	0	29,430,329
	指定管理料収益	1,267,904,000	0	1,267,904,000
	管理事業収益	12,934,214	0	12,934,214
	その他の事業収益	12,934,214	0	12,934,214
	その他の事業収益	6,416,575	0	6,416,575
	受託料収益	6,416,575	0	6,416,575
	経常経費寄附金収益	2,924,895	0	2,924,895
	サービス活動収益計(1)	5,064,906,165	0	5,064,906,165
	サービス活動増減の部費用	人件費	3,284,362,616	0
職員給料		2,055,884,395	0	2,055,884,395
職員賞与		455,737,858	0	455,737,858
賞与引当金繰入		155,294,000	0	155,294,000
非常勤職員給与		211,783,956	0	211,783,956
派遣職員費		11,385,460	0	11,385,460
法定福利費		394,276,947	0	394,276,947
事業費		1,166,598,415	0	1,166,598,415
給食費		82,574,561	0	82,574,561
医薬品費		421,269,799	0	421,269,799
診療・療養等材料費		331,036,999	0	331,036,999
水道光熱費		263,721,814	0	263,721,814
消耗器具備品費		24,288,713	0	24,288,713
保険料		7,135,776	0	7,135,776
賃借料		26,696,807	0	26,696,807
車輛費		1,005,461	0	1,005,461
報償費		3,150,206	0	3,150,206
受託研究費		4,545,393	0	4,545,393
雑費		1,172,886	0	1,172,886
事務費		673,384,438	0	673,384,438
福利厚生費		9,565,109	0	9,565,109
職員被服費		2,354,401	0	2,354,401
旅費交通費		1,134,053	0	1,134,053
研修研究費		9,998,098	0	9,998,098
事務消耗品費		8,864,169	0	8,864,169
印刷製本費		1,003,537	0	1,003,537
修繕費		33,799,865	0	33,799,865
通信運搬費		5,794,112	0	5,794,112
会議費		16,433	0	16,433
広報費		1,555,280	0	1,555,280
業務委託費		386,586,856	0	386,586,856
手数料		6,713,282	0	6,713,282
保険料		842,023	0	842,023
賃借料		25,783,077	0	25,783,077
租税公課		2,094,000	0	2,094,000
保守料		175,465,811	0	175,465,811
諸会費		1,579,387	0	1,579,387
食糧費		234,945	0	234,945
減価償却費		24,810,930	0	24,810,930
国庫補助金等特別積立金取崩額		△ 34,052,970	0	△ 34,052,970
徴収不能引当金繰入		473,965	0	473,965
サービス活動費用計(2)		5,115,577,394	0	5,115,577,394
サービス活動増減差額(3) = (1) - (2)	△ 50,671,229	0	△ 50,671,229	
サービス活動外増減の部	収益			
	受取利息配当金収益	546	0	546
	その他のサービス活動外収益	15,475,448	0	15,475,448
	受入研修費収益	4,839,650	0	4,839,650
	雑収益	10,635,798	0	10,635,798
	サービス活動外収益計(4)	15,475,994	0	15,475,994
	費用			
支払利息	236,002	0	236,002	
その他のサービス活動外費用	243,000	0	243,000	
雑損失	243,000	0	243,000	
サービス活動外費用計(5)	479,002	0	479,002	
サービス活動外増減差額(6) = (4) - (5)	14,996,992	0	14,996,992	

(単位：円)

勘定科目		合計	内部取引消去	拠点区分合計
経常増減差額 (7) = (3) + (6)		△ 35,674,237	0	△ 35,674,237
特別増減の部	収益			
	事業区分間繰入金収益	85,642,698	0	85,642,698
	特別収益計 (8)	85,642,698	0	85,642,698
	費用			
	固定資産売却損・処分損	2	0	2
	器具及び備品売却損・処分損	2	0	2
	国庫補助金等特別積立金積立額	31,226,900	0	31,226,900
事業区分間繰入金費用	2,702,772	0	2,702,772	
特別費用計 (9)	33,929,674	0	33,929,674	
特別増減差額 (10) = (8) - (9)	51,713,024	0	51,713,024	
当期活動増減差額 (11) = (7) + (10)		16,038,787	0	16,038,787
繰越活動増減差額の部	前期繰越活動増減差額 (12)	365,615,934	0	365,615,934
	当期末繰越活動増減差額 (13) = (11) + (12)	381,654,721	0	381,654,721
	基本金取崩額 (14)	0	0	0
	その他の積立金取崩額 (15)	24,864,015	0	24,864,015
	職員共済事業等積立金取崩額	△ 471,222	0	△ 471,222
	筋電義手基金積立金取崩額	25,335,237	0	25,335,237
	その他の積立金積立額 (16)	55,981,162	0	55,981,162
	筋電義手基金積立額	55,981,162	0	55,981,162
次期繰越活動増減差額 (17) = (13) + (14) + (15) - (16)	350,537,574	0	350,537,574	

引当金明細書

(自) 令和5年4月1日 (至) 令和6年3月31日

社会福祉法人名 社会福祉法人 神奈川県総合リハビリテーション事業団
 拠点区分 神奈川リハビリテーション病院

(単位:円)

科目	期首残高	当期増加額	当期減少額		期末残高	摘要
			目的使用	その他		
徴収不能引当金	9,817,489	473,965 ()	0	0 ()	10,291,454	
賞与引当金	135,054,000	152,572,000 ()	135,054,000	0 ()	152,572,000	
計	144,871,489	153,045,965 ()	135,054,000	0 ()	162,863,454	

引当金明細書

(自) 令和 5年 4月 1日 (至) 令和 6年 3月31日

社会福祉法人名 社会福祉法人 神奈川県総合リハビリテーション事業団
 拠点区分 地域リハビリテーション支援センター

(単位:円)

科目	期首残高	当期増加額	当期減少額		期末残高	摘要
			目的使用	その他		
賞与引当金	2,019,000	1,441,000 (..... 0)	2,019,000	0 (..... 0)	1,441,000	
計	2,019,000	1,441,000 (..... 0)	2,019,000	0 (..... 0)	1,441,000	

地域リハビリテーション支援センター拠点区分 資金収支明細書

別紙3 (⑩)

(自) 令和5年4月1日 (至) 令和6年3月31日

(単位：円)

勘定科目		研修事業	神奈川県リハビリテーション支援事業	高次脳機能障害支援事業
事業活動による収支	収入			
	医療事業収入	46,055,000	665,000	15,092,000
	その他の医療事業収入	46,055,000	665,000	15,092,000
	受託事業収入	0	665,000	15,092,000
	指定管理料収入	46,055,000	0	0
	管理事業収入	21,629	0	0
	その他の事業収入	21,629	0	0
	その他の収入	1,547,579	0	154,000
	受入研修費収入	1,260,000	0	154,000
	雑収入	287,579	0	0
	事業活動収入計 (1)	47,624,208	665,000	15,246,000
	支出			
	人件費支出	44,738,648	0	11,134,714
	職員給料支出	29,843,560	0	5,775,400
	職員賞与支出	6,585,491	0	1,358,000
	非常勤職員給与支出	2,367,118	0	2,424,124
	法定福利費支出	5,942,479	0	1,577,190
	事業費支出	2,519,628	84,000	189,586
	水道光熱費支出	1,382,555	0	0
	消耗器具備品費支出	380,421	0	159,586
保険料支出	60,460	0	0	
車輦費支出	11,392	0	0	
報償費支出	684,800	84,000	30,000	
事務費支出	1,872,380	580,000	3,921,414	
福利厚生費支出	108,230	0	0	
職員被服費支出	18,712	0	0	
旅費交通費支出	163,697	88,276	396,530	
研修研究費支出	89,101	0	95,521	
事務消耗品費支出	46,807	122,289	911,645	
印刷製本費支出	0	163,803	658,335	
修繕費支出	16,421	0	0	
通信運搬費支出	133,614	87,780	75,536	
会議費支出	55,054	3,780	25,552	
広報費支出	196,421	0	0	
業務委託費支出	258,414	0	0	
手数料支出	54,323	0	0	
保険料支出	8,335	6,670	7,920	
貸借料支出	497,827	37,202	141,375	
租税公課支出	0	60,200	1,609,000	
保守料支出	149,253	0	0	
諸会費支出	73,513	10,000	0	
食糧費支出	2,658	0	0	
事業活動支出計 (2)	49,130,656	664,000	15,245,714	
事業活動資金収支差額 (3) = (1) - (2)	△ 1,506,448	1,000	286	
施設整備等に よる収支	収入			
	施設整備等収入計 (4)	0	0	0
	支出			
施設整備等支出計 (5)	0	0	0	
施設整備等資金収支差額 (6) = (4) - (5)	0	0	0	
その他の活動 による収支	収入			
	事業区分間繰入金収入	1,506,448	0	0
	その他の活動収入計 (7)	1,506,448	0	0
	支出			
事業区分間繰入金支出	0	1,000	286	
その他の活動支出計 (8)	0	1,000	286	
その他の活動資金収支差額 (9) = (7) - (8)	1,506,448	△ 1,000	△ 286	
予備費支出 (10)	0	0	0	
当期資金収支差額合計 (11) = (3) + (6) + (9) - (10)	0	0	0	
前期末支払資金残高 (12)	9,195,775	670	299	
当期末支払資金残高 (11) + (12)	9,195,775	670	299	

地域リハビリテーション支援センター拠点区分 資金収支明細書

別紙3 (10)

(自) 令和 5 年 4 月 1 日 (至) 令和 6 年 3 月 31 日

(単位: 円)

勘定科目		合計	内部取引消去	拠点区分合計
事業活動による収支	収入			
	医療事業収入	61,812,000	0	61,812,000
	その他の医療事業収入	61,812,000	0	61,812,000
	受託事業収入	15,757,000	0	15,757,000
	指定管理料収入	46,055,000	0	46,055,000
	管理事業収入	21,629	0	21,629
	その他の事業収入	21,629	0	21,629
	その他の収入	1,701,579	0	1,701,579
	受入研修費収入	1,414,000	0	1,414,000
	雑収入	287,579	0	287,579
	事業活動収入計 (1)	63,535,208	0	63,535,208
	支出			
	人件費支出	55,873,362	0	55,873,362
	職員給料支出	35,618,960	0	35,618,960
	職員賞与支出	7,943,491	0	7,943,491
	非常勤職員給与支出	4,791,242	0	4,791,242
	法定福利費支出	7,519,669	0	7,519,669
	事業費支出	2,793,214	0	2,793,214
	水道光熱費支出	1,382,555	0	1,382,555
	消耗器具備品費支出	540,007	0	540,007
	保険料支出	60,460	0	60,460
車輛費支出	11,392	0	11,392	
報償費支出	798,800	0	798,800	
事務費支出	6,373,794	0	6,373,794	
福利厚生費支出	108,230	0	108,230	
職員被服費支出	18,712	0	18,712	
旅費交通費支出	648,503	0	648,503	
研修研究費支出	184,622	0	184,622	
事務消耗品費支出	1,080,741	0	1,080,741	
印刷製本費支出	822,138	0	822,138	
修繕費支出	16,421	0	16,421	
通信運搬費支出	296,930	0	296,930	
会議費支出	84,386	0	84,386	
広報費支出	196,421	0	196,421	
業務委託費支出	258,414	0	258,414	
手数料支出	54,323	0	54,323	
保険料支出	22,925	0	22,925	
賃借料支出	676,404	0	676,404	
租税公課支出	1,669,200	0	1,669,200	
保守料支出	149,253	0	149,253	
諸会費支出	83,513	0	83,513	
食糧費支出	2,658	0	2,658	
事業活動支出計 (2)	65,040,370	0	65,040,370	
事業活動資金収支差額 (3) = (1) - (2)	△ 1,505,162	0	△ 1,505,162	
施設整備等に	収入			
	施設整備等収入計 (4)	0	0	0
	支出			
施設整備等支出計 (5)	0	0	0	
施設整備等資金収支差額 (6) = (4) - (5)	0	0	0	
その他の活動	収入			
	事業区分間繰入金収入	1,506,448	0	1,506,448
	その他の活動収入計 (7)	1,506,448	0	1,506,448
	支出			
	事業区分間繰入金支出	1,286	0	1,286
その他の活動支出計 (8)	1,286	0	1,286	
その他の活動資金収支差額 (9) = (7) - (8)	1,505,162	0	1,505,162	
予備費支出 (10)	0	0	0	
当期資金収支差額合計 (11) = (3) + (6) + (9) - (10)	0	0	0	
前期末支払資金残高 (12)	9,196,744	0	9,196,744	
当期末支払資金残高 (11) + (12)	9,196,744	0	9,196,744	

地域リハビリテーション支援センター拠点区分 事業活動明細書

別紙3 (㊦)

(自) 令和 5 年 4 月 1 日 (至) 令和 6 年 3 月 31 日

(単位: 円)

勘定科目		研修事業	神奈川県リハビリテーション支援事業	高次脳機能障害支援事業
収 益	医療事業収益	46,055,000	665,000	15,092,000
	その他の医療事業収益	46,055,000	665,000	15,092,000
	受託事業収益	0	665,000	15,092,000
	指定管理料収益	46,055,000	0	0
	管理事業収益	21,629	0	0
	その他の事業収益	21,629	0	0
サービス活動収益計 (1)		46,076,629	665,000	15,092,000
サ ー ビ ス 活 動 増 減 の 部	人件費	44,140,648	0	11,154,714
	職員給料	29,843,560	0	5,775,400
	職員賞与	5,206,491	0	925,000
	賞与引当金繰入	988,000	0	453,000
	非常勤職員給与	2,367,118	0	2,424,124
	法定福利費	5,735,479	0	1,577,190
	事業費	2,519,628	84,000	189,586
	水道光熱費	1,382,555	0	0
	消耗器具備品費	380,421	0	159,586
	保険料	60,460	0	0
	車輦費	11,392	0	0
	報償費	684,800	84,000	30,000
	事務費	1,872,380	580,000	3,921,414
	福利厚生費	108,230	0	0
	職員被服費	18,712	0	0
	旅費交通費	163,697	88,276	396,530
	研修研究費	89,101	0	95,521
	事務消耗品費	46,807	122,289	911,645
	印刷製本費	0	163,803	658,335
	修繕費	16,421	0	0
	通信運搬費	133,614	87,780	75,536
	会議費	55,054	3,780	25,552
	広報費	196,421	0	0
	業務委託費	258,414	0	0
	手数料	54,323	0	0
	保険料	8,335	6,670	7,920
	貸借料	497,827	37,202	141,375
	租税公課	0	60,200	1,609,000
	保守料	149,253	0	0
	諸会費	73,513	10,000	0
食糧費	2,658	0	0	
サービス活動費用計 (2)		48,532,656	664,000	15,265,714
サービス活動増減差額 (3) = (1) - (2)		△ 2,456,027	1,000	△ 173,714
サ ー ビ ス 活 動 外 の 部	その他のサービス活動外収益	1,547,579	0	154,000
	受入研修費収益	1,260,000	0	154,000
	雑収益	287,579	0	0
	サービス活動外収益計 (4)	1,547,579	0	154,000
費 用	サービス活動外費用計 (5)	0	0	0
	サービス活動外増減差額 (6) = (4) - (5)	1,547,579	0	154,000
経常増減差額 (7) = (3) + (6)		△ 908,448	1,000	△ 19,714
特 別 増 減 の 部	事業区分間繰入金収益	1,506,448	0	0
	特別収益計 (8)	1,506,448	0	0
	事業区分間繰入金費用	0	1,000	286
	特別費用計 (9)	0	1,000	286
特別増減差額 (10) = (8) - (9)		1,506,448	△ 1,000	△ 286
当期活動増減差額 (11) = (7) + (10)		598,000	0	△ 20,000
線 差 越 額 活 動 部 増 減	前期繰越活動増減差額 (12)	59,379,265	670	290,000
	当期末繰越活動増減差額 (13) = (11) + (12)	59,977,265	670	270,000
	基本金取崩額 (14)	0	0	0
	その他の積立金取崩額 (15)	0	0	0
	その他の積立金積立額 (16)	0	0	0
次期繰越活動増減差額 (17) = (13) + (14) + (15) - (16)		59,977,265	670	270,000

地域リハビリテーション支援センター拠点区分 事業活動明細書

別紙3 (11)

(自) 令和 5 年 4 月 1 日 (至) 令和 6 年 3 月 31 日

(単位: 円)

勘定科目		合計	内部取引消去	拠点区分合計	
サービス活動増減の部	収益	医療事業収益	61,812,000	0	61,812,000
		その他の医療事業収益	61,812,000	0	61,812,000
		受託事業収益	15,757,000	0	15,757,000
		指定管理料収益	46,055,000	0	46,055,000
		管理事業収益	21,629	0	21,629
		その他の事業収益	21,629	0	21,629
		サービス活動収益計 (1)	61,833,629	0	61,833,629
	費用	人件費	55,295,362	0	55,295,362
		職員給料	35,618,960	0	35,618,960
		職員賞与	6,131,491	0	6,131,491
		賞与引当金繰入	1,441,000	0	1,441,000
		非常勤職員給与	4,791,242	0	4,791,242
		法定福利費	7,312,669	0	7,312,669
		事業費	2,793,214	0	2,793,214
		水道光熱費	1,382,555	0	1,382,555
		消耗器具備品費	540,007	0	540,007
		保険料	60,460	0	60,460
		車輛費	11,392	0	11,392
		報償費	798,800	0	798,800
事務費		6,373,794	0	6,373,794	
福利厚生費		108,230	0	108,230	
職員被服費		18,712	0	18,712	
旅費交通費		648,503	0	648,503	
研修研究費		184,622	0	184,622	
事務消耗品費		1,080,741	0	1,080,741	
印刷製本費		822,138	0	822,138	
修繕費		16,421	0	16,421	
通信運搬費		296,930	0	296,930	
会議費		84,386	0	84,386	
広報費		196,421	0	196,421	
業務委託費	258,414	0	258,414		
手数料	54,323	0	54,323		
保険料	22,925	0	22,925		
貸借料	676,404	0	676,404		
租税公課	1,669,200	0	1,669,200		
保守料	149,253	0	149,253		
諸会費	83,513	0	83,513		
食糧費	2,658	0	2,658		
	サービス活動費用計 (2)	64,462,370	0	64,462,370	
	サービス活動増減差額 (3) = (1) - (2)	△ 2,628,741	0	△ 2,628,741	
サービス活動外増減の部	収益	その他のサービス活動外収益	1,701,579	0	1,701,579
		受入研修費収益	1,414,000	0	1,414,000
		雑収益	287,579	0	287,579
		サービス活動外収益計 (4)	1,701,579	0	1,701,579
費用	サービス活動外費用計 (5)	0	0	0	
	サービス活動外増減差額 (6) = (4) - (5)	1,701,579	0	1,701,579	
	経常増減差額 (7) = (3) + (6)	△ 927,162	0	△ 927,162	
特別増減の部	収益	事業区分間繰入金収益	1,506,448	0	1,506,448
		特別収益計 (8)	1,506,448	0	1,506,448
	費用	事業区分間繰入金費用	1,286	0	1,286
	特別費用計 (9)	1,286	0	1,286	
	特別増減差額 (10) = (8) - (9)	1,505,162	0	1,505,162	
	当期活動増減差額 (11) = (7) + (10)	578,000	0	578,000	
繰越額の活動増減		前期繰越活動増減差額 (12)	59,669,935	0	59,669,935
		当期末繰越活動増減差額 (13) = (11) + (12)	60,247,935	0	60,247,935
		基本金取崩額 (14)	0	0	0
		その他の積立金取崩額 (15)	0	0	0
		その他の積立金積立額 (16)	0	0	0
	次期繰越活動増減差額 (17) = (13) + (14) + (15) - (16)	60,247,935	0	60,247,935	

引当金明細書

(自) 令和 5年 4月 1日 (至) 令和 6年 3月31日

社会福祉法人名 社会福祉法人 神奈川県総合リハビリテーション事業団
 拠点区分 厚木看護専門学校

(単位:円)

科目	期首残高	当期増加額	当期減少額		期末残高	摘要
			目的使用	その他		
賞与引当金	9,389,000	9,266,000 (<u> 0</u>)	9,389,000	<u> 0</u> (<u> 0</u>)	9,266,000	
計	9,389,000	9,266,000 (<u> 0</u>)	9,389,000	<u> 0</u> (<u> 0</u>)	9,266,000	

基本財産及びその他の固定資産（有形・無形固定資産）の明細書

(自) 令和5年4月1日 (至) 令和6年3月31日

社会福祉法人 社会福祉法人 神奈川県総合リハビリテーション事業団
 拠点区分 厚木看護専門学校

資産の種類及び名称	期首帳簿価額(A)		当期増加額(B)		当期減価償却額(C)		当期減少額(D)		期末帳簿価額 (E=A+B-C-D)		減価償却累計額(F)		期末取得原価(G=F+E)		摘要
	うち国庫 補助金等 の額	の額	うち国庫 補助金等 の額	の額	うち国庫 補助金等 の額	の額	うち国庫 補助金等 の額	の額	うち国庫 補助金等 の額	の額	うち国庫 補助金等 の額	の額	うち国庫 補助金等 の額	の額	
その他の固定資産(有形固定資産)															
構築物	1,696,608	0	0	0	437,577	0	0	0	1,259,031	0	5,271,969	0	6,531,000	0	
器具及び備品	19,286,858	723,160	5,259,540	0	5,652,617	247,940	0	0	18,893,781	475,220	18,617,004	764,480	37,510,785	1,239,700	
有形リース資産	8,710,100	0	0	0	3,409,220	0	0	0	5,300,880	0	11,745,220	0	17,046,100	0	
その他の固定資産(有形固定資産)計	29,693,566	723,160	5,259,540	0	9,499,414	247,940	0	0	25,453,692	475,220	35,634,193	764,480	61,087,885	1,239,700	
その他の固定資産(無形固定資産)															
無形リース資産	1,936,900	0	0	0	774,760	0	0	0	1,162,140	0	2,711,660	0	3,873,800	0	
その他の固定資産(無形固定資産)計	1,936,900	0	0	0	774,760	0	0	0	1,162,140	0	2,711,660	0	3,873,800	0	
その他の固定資産	31,630,466	723,160	5,259,540	0	10,274,174	247,940	0	0	26,615,832	475,220	38,345,853	764,480	64,961,685	1,239,700	
基本財産及びその他の固定資産計	31,630,466	723,160	5,259,540	0	10,274,174	247,940	0	0	26,615,832	475,220	38,345,853	764,480	64,961,685	1,239,700	
差引	31,630,466	723,160	5,259,540	0	10,274,174	247,940	0	0	26,615,832	475,220	38,345,853	764,480	64,961,685	1,239,700	

(単位:円)

厚木看護専門学校拠点区分 資金収支明細書

別紙3 (㊟)

(自) 令和5年4月1日 (至) 令和6年3月31日

(単位：円)

勘定科目		看護学校運営 事業	合計	内部取引消去	拠点区分合計
事業活動による収入支	収入				
	学校運営事業収入	254,529,000	254,529,000	0	254,529,000
	学校使用料収入	80,316,000	80,316,000	0	80,316,000
	授業料収入	80,316,000	80,316,000	0	80,316,000
	学校手数料収入	12,249,000	12,249,000	0	12,249,000
	入学検定料収入	2,580,000	2,580,000	0	2,580,000
	入学料収入	7,900,000	7,900,000	0	7,900,000
	証明手数料収入	346,000	346,000	0	346,000
	再試験手数料収入	486,000	486,000	0	486,000
	追試験手数料収入	87,000	87,000	0	87,000
	再実習手数料収入	270,000	270,000	0	270,000
	補習手数料収入	565,000	565,000	0	565,000
	既修得単位認定手数料収入	15,000	15,000	0	15,000
	その他の事業収入	161,964,000	161,964,000	0	161,964,000
	県補助金収入	161,964,000	161,964,000	0	161,964,000
	受取利息配当金収入	9	9	0	9
	その他の収入	483,480	483,480	0	483,480
	受入研修費収入	212,000	212,000	0	212,000
	雑収入	271,480	271,480	0	271,480
	事業活動収入計 (1)	255,012,489	255,012,489	0	255,012,489
	支出				
	人件費支出	193,638,104	193,638,104	0	193,638,104
	職員給料支出	119,292,469	119,292,469	0	119,292,469
	職員賞与支出	35,919,929	35,919,929	0	35,919,929
	非常勤職員給与支出	11,985,938	11,985,938	0	11,985,938
	法定福利費支出	26,439,768	26,439,768	0	26,439,768
	事業費支出	18,149,107	18,149,107	0	18,149,107
	保健衛生費支出	1,456,345	1,456,345	0	1,456,345
	水道光熱費支出	6,452,295	6,452,295	0	6,452,295
	消耗器具備品費支出	237,600	237,600	0	237,600
	賃借料支出	194,260	194,260	0	194,260
教育指導費支出	1,482,753	1,482,753	0	1,482,753	
報償費支出	8,325,854	8,325,854	0	8,325,854	
事務費支出	32,743,751	32,743,751	0	32,743,751	
福利厚生費支出	104,000	104,000	0	104,000	
旅費交通費支出	414,382	414,382	0	414,382	
研修研究費支出	119,107	119,107	0	119,107	
事務消耗品費支出	7,603,201	7,603,201	0	7,603,201	
印刷製本費支出	401,247	401,247	0	401,247	
修繕費支出	1,552,883	1,552,883	0	1,552,883	
通信運搬費支出	1,403,929	1,403,929	0	1,403,929	
会議費支出	39,729	39,729	0	39,729	
広報費支出	711,546	711,546	0	711,546	
業務委託費支出	8,241,797	8,241,797	0	8,241,797	
手数料支出	181,752	181,752	0	181,752	
保険料支出	17,292	17,292	0	17,292	
賃借料支出	1,045,504	1,045,504	0	1,045,504	
保守料支出	10,726,859	10,726,859	0	10,726,859	
諸会費支出	180,000	180,000	0	180,000	
雑支出	523	523	0	523	
支払利息支出	115,355	115,355	0	115,355	
事業活動支出計 (2)	244,646,317	244,646,317	0	244,646,317	
事業活動資金収支差額 (3) = (1) - (2)	10,366,172	10,366,172	0	10,366,172	
施による整備等に	収入				
	施設整備等収入計 (4)	0	0	0	0
	支出				
	固定資産取得支出	5,259,540	5,259,540	0	5,259,540
	器具及び備品取得支出	5,259,540	5,259,540	0	5,259,540
ファイナンス・リース債務の返済支出	4,207,645	4,207,645	0	4,207,645	
施設整備等支出計 (5)	9,467,185	9,467,185	0	9,467,185	
施設整備等資金収支差額 (6) = (4) - (5)	△ 9,467,185	△ 9,467,185	0	△ 9,467,185	
その他の活動	収入				
	事業区分間繰入金収入	9,980,013	9,980,013	0	9,980,013
	その他の活動収入計 (7)	9,980,013	9,980,013	0	9,980,013
	支出				
	事業区分間繰入金支出	10,879,000	10,879,000	0	10,879,000
その他の活動支出計 (8)	10,879,000	10,879,000	0	10,879,000	
その他の活動資金収支差額 (9) = (7) - (8)	△ 898,987	△ 898,987	0	△ 898,987	
予備費支出 (10)	0	0	0	0	
当期資金収支差額合計 (11) = (3) + (6) + (9) - (10)	0	0	0	0	
前期末支払資金残高 (12)	△ 9,429,790	△ 9,429,790	0	△ 9,429,790	
当期末支払資金残高 (11) + (12)	△ 9,429,790	△ 9,429,790	0	△ 9,429,790	

厚木看護専門学校拠点区分 事業活動明細書

別紙3 (㊦)

(自) 令和5年4月1日 (至) 令和6年3月31日

(単位: 円)

勘定科目		看護学校運営 事業	合計	内部取引消去	拠点区分合計	
収 益	学校運営事業収益	254,529,000	254,529,000	0	254,529,000	
	学校運営使用料収益	80,316,000	80,316,000	0	80,316,000	
	授業料収益	80,316,000	80,316,000	0	80,316,000	
	学校運営手数料収益	12,249,000	12,249,000	0	12,249,000	
	入学検定料収益	2,580,000	2,580,000	0	2,580,000	
	入学料収益	7,900,000	7,900,000	0	7,900,000	
	証明手数料収益	346,000	346,000	0	346,000	
	再試験手数料収益	486,000	486,000	0	486,000	
	追試験手数料収益	87,000	87,000	0	87,000	
	再実習手数料収益	270,000	270,000	0	270,000	
	補習手数料収益	565,000	565,000	0	565,000	
	既修得単位認定手数料収益	15,000	15,000	0	15,000	
	その他の事業収益	161,964,000	161,964,000	0	161,964,000	
	県補助金収益	161,964,000	161,964,000	0	161,964,000	
	サービス活動収益計 (1)	254,529,000	254,529,000	0	254,529,000	
サ ー ビ ス 活 動 増 減 の 部	費 用	人件費	193,515,104	193,515,104	0	193,515,104
		職員給料	119,292,469	119,292,469	0	119,292,469
		職員賞与	27,768,929	27,768,929	0	27,768,929
		賞与引当金繰入	9,266,000	9,266,000	0	9,266,000
		非常勤職員給与	11,985,938	11,985,938	0	11,985,938
		法定福利費	25,201,768	25,201,768	0	25,201,768
		事業費	18,149,107	18,149,107	0	18,149,107
		保健衛生費	1,456,345	1,456,345	0	1,456,345
		水道光熱費	6,452,295	6,452,295	0	6,452,295
		消耗器具備品費	237,600	237,600	0	237,600
		賃借料	194,260	194,260	0	194,260
		教育指導費	1,482,753	1,482,753	0	1,482,753
		報償費	8,325,854	8,325,854	0	8,325,854
		事務費	32,743,751	32,743,751	0	32,743,751
		福利厚生費	104,000	104,000	0	104,000
		旅費交通費	414,382	414,382	0	414,382
		研修研究費	119,107	119,107	0	119,107
		事務消耗品費	7,603,201	7,603,201	0	7,603,201
		印刷製本費	401,247	401,247	0	401,247
		修繕費	1,552,883	1,552,883	0	1,552,883
		通信運搬費	1,403,929	1,403,929	0	1,403,929
		会議費	39,729	39,729	0	39,729
		広報費	711,546	711,546	0	711,546
		業務委託費	8,241,797	8,241,797	0	8,241,797
		手数料	181,752	181,752	0	181,752
		保険料	17,292	17,292	0	17,292
		賃借料	1,045,504	1,045,504	0	1,045,504
		保守料	10,726,859	10,726,859	0	10,726,859
		諸会費	180,000	180,000	0	180,000
		雑費	523	523	0	523
		減価償却費	10,274,174	10,274,174	0	10,274,174
国庫補助金等特別積立金取崩額	△ 247,940	△ 247,940	0	△ 247,940		
サービス活動費用計 (2)	254,434,196	254,434,196	0	254,434,196		
サービス活動増減差額 (3) = (1) - (2)	94,804	94,804	0	94,804		
サ ー ビ ス 活 動 外	収 益	受取利息配当金収益	9	9	0	9
		その他のサービス活動外収益	483,480	483,480	0	483,480
		受入研修費収益	212,000	212,000	0	212,000
		雑収益	271,480	271,480	0	271,480
		サービス活動外収益計 (4)	483,489	483,489	0	483,489
サ ー ビ ス 活 動 外	費 用	支払利息	115,355	115,355	0	115,355
		サービス活動外費用計 (5)	115,355	115,355	0	115,355
		サービス活動外増減差額 (6) = (4) - (5)	368,134	368,134	0	368,134
経常増減差額 (7) = (3) + (6)	462,938	462,938	0	462,938		
特 別 増 減 の 部	収 益	事業区分間繰入金収益	9,980,013	9,980,013	0	9,980,013
		特別収益計 (8)	9,980,013	9,980,013	0	9,980,013
		事業区分間繰入金費用	10,879,000	10,879,000	0	10,879,000
		特別費用計 (9)	10,879,000	10,879,000	0	10,879,000
特別増減差額 (10) = (8) - (9)	△ 898,987	△ 898,987	0	△ 898,987		
当期活動増減差額 (11) = (7) + (10)	△ 436,049	△ 436,049	0	△ 436,049		
繰 越 額 の 活 動 部 増 減	繰 越 額 の 活 動 部 増 減	前期繰越活動増減差額 (12)	△ 5,724,054	△ 5,724,054	0	△ 5,724,054
		当期末繰越活動増減差額 (13) = (11) + (12)	△ 6,160,103	△ 6,160,103	0	△ 6,160,103
		基本金取崩額 (14)	0	0	0	0
		その他の積立金取崩額 (15)	0	0	0	0
		その他の積立金積立額 (16)	0	0	0	0
次期繰越活動増減差額 (17) = (13) + (14) + (15) - (16)	△ 6,160,103	△ 6,160,103	0	△ 6,160,103		

