

会派名称	伝票番号
立憲民主党神奈川県議会議員団	400201

政務活動費支出伝票

経費区分	調査研究費		
支出年月日	令和 6 年 4 月 1 日		
支出額	3,030 円		
使 途 及 び 内 容			
交通費(駐車場利用料)			
按分による支出の場合の記載事項			
<ul style="list-style-type: none"> ・ 全体の経費 (3,030 円) A ・ 按分の率 (100%) B 			
			政務活動費の支出額
A × B =			3,030 円
<<領収書等証拠書類の添付欄>>			
別紙			

備 考 欄	
-------	--

領収書

ショウワ電技研株式会社
受領金額 500円

2024年04月01日 12時37分01秒

適用税率 10% (税込)
登録番号 (T5020001
013110)

3354 ショウワパーク
川和町駅前第2

領収書

ビットデザイン株式会社

車室 No.20

入庫時刻 04月01日 12時47分
精算時刻 04月01日 14時47分

受領金額 600円
2024年04月01日14時47分 発行

10%対象 (税込)
登録番号 T801000
1094909

ビットデザイン
センター南 駐車場
TEL 0570-011-500

神奈川県民ホール
第2駐車場
中区山下町3-1

令頁 4又 訂正

精算機 #04 A 精算No.000033
発券機 #02 発券No.013744
入庫時刻 2024年 4月 1日(月) 15:13
出庫時刻 2024年 4月 1日(月) 17:28
駐車時間 2:15
駐車料金 料金 1,160円
=====
合計 1,160円
現金領収額 1,160円
お預り 1,160円
お釣り 0円

合計は消費税10%対象です
(公財) 神奈川県民ホール 駐車場
登録番号 T5020005009220

タイムズ24株式会社
0120-77-8924
登録番号 T4010001137274
タイムズ仲町台第11

令頁 4又 訂正

駐車位置番号:8
入庫日時 2024年04月01日 15時53分
精算日時 2024年04月01日 16時35分
No.0000004825 精算機:00926505 1号機
駐車料金 330円

合計(税込10%) 330円
現金支払 500円
釣銭額 170円

タイムズ24株式会社
0120-77-8924
登録番号 T4010001137274
タイムズ仲町台第11

令頁 4又 訂正

駐車位置番号:5
入庫日時 2024年04月01日 09時07分
精算日時 2024年04月01日 10時24分
No.0000004817 精算機:00926505 1号機
駐車料金 440円

合計(税込10%) 440円
現金支払 1,000円
釣銭額 560円

4/1 7 3,030

会派名称	伝票番号
立憲民主党神奈川県議会議員団	400207

政務活動費支出伝票

経費区分	調査研究費	
支出年月日	令和 6 年 4 月 2 日	
支出額	1,540 円	
使途及び内容	交通費(駐車場利用料)	
按分による支出の場合の記載事項	・全体の経費 (1,540 円) A ・按分の率 (100 %) B A × B = 1,540 円	
	タイムズ24株式会社 0120-77-8924 登録番号 T4010001137274 タイムズ仲町台第11 ----- 領収書 ----- 駐車位置番号:12 入庫日時 2024年04月02日 11時59分 精算日時 2024年04月02日 19時26分 No.0000004846 精算機:00926505 1号機 駐車料金 1,540円 ----- 合計(税込10%) 1,540円 現金支払 1,540円 釣銭額 0円	

備考欄

会派名称	伝票番号
立憲民主党神奈川県議会議員団	400408

政務活動費支出伝票

経費区分	調査研究費	
支出年月日	令和 6 年 4 月 2 日	
支出額	3,132 円	
用途及び内容	交通費(ガソリン代)	
按分による支出の場合の記載事項	<p>・全体の経費 (3,481 円) A</p> <p>・按分の率 (90%) B</p> <p style="text-align: right;">政務活動費の支出額</p> <p style="text-align: center;">A × B = 3,132 円</p>	
《領収書等証拠書類の添付欄》		

ENEOS

納品書(領収書)
2024年04月02日 17:42

権 M
14486-900001-559
現金フリ-
車両番号 7022-00
ENEOS レギュラー P-13
22.08L
*
(165円) ¥3,635
7円 - ¥154
値引後単価 (158円) ¥3,481
合計 ¥3,481
(消費税10%対象)
内消費税等 ¥316
お預り ¥10,000
お釣り ¥6,519
カード番号: [REDACTED]
Tポイント: [REDACTED]
利用ポイント
利用可能ポイント
本日付与されたポイントは2~3日
目以降に反映されます。有効期限切
等の理由で、Tカードにポイントが
加算されないことがあります。
詳細はwww.ts!te.jpにてご確認下さ
い。
※本伝票は領収書に代わり添付させていただきます。

(株) アセント
Dr. Drive大和南SS
神奈川県 大和市上和田35-1
TEL:046-268-4557 SS-014486
登録番号: T1020001014525
カードNo 1945-05 〒5No2903-2905
234 [REDACTED] 2024/04/02

備考欄
1件

会派名称	伝票番号
立憲民主党・神奈川県議会議員団	401201

政務活動費支出伝票

経費区分	調査研究費	
支出年月日	令和 6 年 4 月 2 日	
支出額	2,590 円	
使途及び内容	交通費(ガソリン代)	
按分による支出の場合の記載事項	<p>・全体の経費 (2,878 円) A</p> <p>・按分の率 (90 %) B</p> <p style="text-align: right;">政務活動費の支出額</p> <p style="text-align: center;">A × B = 2,590 円</p>	
《領収書等証拠書類の添付欄》		



領収書
apollo station

セルフ川崎大島給油所
TEL. 044-222-2640
株式会社 今野商會
神奈川県川崎市川崎区大島4-14-6
TEL. 044-222-2640

登録番号 T8020001072896
売上 2024年 4月 2日 18:22
様 手
現金フリー700 805-90001-0001-9

レギュラーガソリン P-7(内)
17.34リ 8165.0 2878円
(内、QR会員値引 -83.0 -52円)

合計 2,878円
(内、消費税等(10.00%) 262円)
(内、P支払可能金額 2,878円)

預り金 3,000円
金銭 122円

楽天カード会員
取引コード: 344005240402182048793503

基本ポイント
利用可能ポイント

楽天ポイントカードのキャンペーン
情報をアプリで配信中
期間限定ポイントなど貯まったポイント
も街のお買い物に役立てて便利

ポイント積高の反映にはお時間をいただく
場合があります。

伝票No: 10122 担当: 8600

※本書保管上のお願いは、手帳簿にはさんで保管頂く場合は、印刷面を内側に折り保管をお願いいたします。

備考欄

会派名称	伝票番号
立憲民主党・神奈川県議会議員団	401202

政務活動費支出伝票

経費区分	調査研究費	
支出年月日	令和 6 年 4 月 2 日	
支出額	600 円	
使 途 及 び 内 容	交通費(駐車場利用料)	
按分による支出の場合の記載事項	・全体の経費 (600 円) A ・按分の率 (100 %) B $A \times B =$	
	政務活動費の支出額	600 円



新川崎スクエア駐車場
 ご利用ありがとうございました。
 またのご利用をお待ちしております。
<http://www.repark.jp>

領 収 証

精算機 #01	P 精算No.001313
発券機 #03	発券No.078290
入庫時刻	2024年 4月 2日(火) 07:32
出庫時刻	2024年 4月 2日(火) 08:46
駐車時間	1:14
駐車料金	A料金 600円
=====	
合 計	600円
現金預収額	600円
お預り	1,100円
お釣り	500円

備 考 欄

合計は消費税10%対象です
 三井不動産リアルティ株式会社
 登録番号 T8010001140514

会派名称	伝票番号
立憲民主党神奈川県議会議員団	402201

政務活動費支出伝票

経費区分	調査研究費				
支出年月日	令和 6 年 4 月 2 日				
支出額	1,800 円				
使 途 及 び 内 容					
交通費(タクシー代)					
按分による支出の場合の記載事項					
<ul style="list-style-type: none"> ・ 全体の経費 (1,800 円) A ・ 按分の率 (100 %) B 					
政務活動費の支出額			1,800 円		
A × B =					
<<領収書等証拠書類の添付欄>>					
<table style="width: 100%; border-collapse: collapse;"> <tr> <td style="width: 20%; text-align: center; vertical-align: middle;">領 収 証</td> <td style="width: 80%; padding-left: 20px;"> 無線番号 4018号 2024年04月02日 毎度ご乗車ありがとうございます。 (現金・チケット・クーポン・カード) 乗車料金 ¥1800円 運賃料金計 ¥1800円 言 計 1800円 消費税率 10.0% 登録番号: T2020001098229 日本交通横浜株式会社 お忘れ物: 日本交通横浜(株) 小田原営業所 0465-24-1233 その後は カスタマーサポートデスクへ TEL050(3173)9200 平日9:00~17:00 </td> </tr> </table>				領 収 証	無線番号 4018号 2024年04月02日 毎度ご乗車ありがとうございます。 (現金・チケット・クーポン・カード) 乗車料金 ¥1800円 運賃料金計 ¥1800円 言 計 1800円 消費税率 10.0% 登録番号: T2020001098229 日本交通横浜株式会社 お忘れ物: 日本交通横浜(株) 小田原営業所 0465-24-1233 その後は カスタマーサポートデスクへ TEL050(3173)9200 平日9:00~17:00
領 収 証	無線番号 4018号 2024年04月02日 毎度ご乗車ありがとうございます。 (現金・チケット・クーポン・カード) 乗車料金 ¥1800円 運賃料金計 ¥1800円 言 計 1800円 消費税率 10.0% 登録番号: T2020001098229 日本交通横浜株式会社 お忘れ物: 日本交通横浜(株) 小田原営業所 0465-24-1233 その後は カスタマーサポートデスクへ TEL050(3173)9200 平日9:00~17:00				

備 考 欄	小田原駅—小田原市鴨宮駅 地域要望の調査
-------	-------------------------

会派名称	伝票番号
立憲民主党神奈川県議会議員団	400208

政務活動費支出伝票

経費区分	調査研究費	
支出年月日	令和 6 年 4 月 3 日	
支出額	1,800 円	
用途及び内容	交通費(ガソリン代)	
按分による支出の場合の記載事項	<p>・全体の経費 (2,000 円) A</p> <p>・按分の率 (90 %) B</p> <p style="text-align: right;">政務活動費の支出額</p> <p style="text-align: center;">A × B =</p> <div style="border: 1px solid black; padding: 5px; display: inline-block;">1,800 円</div>	

《領収書等証拠書類の添付欄》

ENEOS

納品書(領収書)

2024年04月03日 11:12

売上
現金フリ- 様 M
14186-900001-859
現金フリ- 実車番
車両番号 0001-00
レギュラーガソリン P-06 *
11.84L 169円 ¥2,000
合計 ¥2,000
(消費税10%対象 ¥182)
内消費税等 ¥2,000
お預り ¥0
お釣り ¥0

※現金でお買上げの場合は山崎貯蓄が記されて頂きます。

株式会社 MIC
スーパーステーション仲町台
神奈川県 横浜市 都筑区
仲町台1-2-2-14 SS-014186
TEL: 045-943-7283
登録番号: T6020001009330
J-1No 5430-02 〒4No6050-6052
185仲町台 2024/04/03

備考欄

会派名称	伝票番号
立憲民主党神奈川県議会議員団	400209

政務活動費支出伝票

経費区分	調査研究費			
支出年月日	令和 6 年 4 月 3 日			
支出額	1,540 円			
用途及び内容				
交通費(駐車場利用料)				
按分による支出の場合の記載事項				
<ul style="list-style-type: none"> ・全体の経費 (1,540 円) A ・按分の率 (100 %) B 				
		政務活動費の支出額		
A × B =		1,540 円		
<table border="0" style="width: 100%;"> <tr> <td style="width: 50%; vertical-align: top;"> <p>タイムズ24株式会社 0120-77-8924 登録番号 T4010001137274 タイムズ仲町台第11 ----- タイムズ仲町台第11 ----- 駐車位置番号:10 入庫日時 2024年04月03日 11時19分 精算日時 2024年04月03日 13時52分 No.0000004860 精算機:00926505 1号機 駐車料金 880円</p> <hr/> <p>合計(税込10%) 880円 現金支払 1,000円 釣銭額 120円</p> </td> <td style="width: 50%; vertical-align: top;"> <p>タイムズ24株式会社 0120-77-8924 登録番号 T4010001137274 タイムズ仲町台第11 ----- タイムズ仲町台第11 ----- 駐車位置番号:8 入庫日時 2024年04月03日 11時06分 精算日時 2024年04月03日 12時53分 No.0000004859 精算機:00926505 1号機 駐車料金 660円</p> <hr/> <p>合計(税込10%) 660円 現金支払 1,000円 釣銭額 340円</p> </td> </tr> </table>			<p>タイムズ24株式会社 0120-77-8924 登録番号 T4010001137274 タイムズ仲町台第11 ----- タイムズ仲町台第11 ----- 駐車位置番号:10 入庫日時 2024年04月03日 11時19分 精算日時 2024年04月03日 13時52分 No.0000004860 精算機:00926505 1号機 駐車料金 880円</p> <hr/> <p>合計(税込10%) 880円 現金支払 1,000円 釣銭額 120円</p>	<p>タイムズ24株式会社 0120-77-8924 登録番号 T4010001137274 タイムズ仲町台第11 ----- タイムズ仲町台第11 ----- 駐車位置番号:8 入庫日時 2024年04月03日 11時06分 精算日時 2024年04月03日 12時53分 No.0000004859 精算機:00926505 1号機 駐車料金 660円</p> <hr/> <p>合計(税込10%) 660円 現金支払 1,000円 釣銭額 340円</p>
<p>タイムズ24株式会社 0120-77-8924 登録番号 T4010001137274 タイムズ仲町台第11 ----- タイムズ仲町台第11 ----- 駐車位置番号:10 入庫日時 2024年04月03日 11時19分 精算日時 2024年04月03日 13時52分 No.0000004860 精算機:00926505 1号機 駐車料金 880円</p> <hr/> <p>合計(税込10%) 880円 現金支払 1,000円 釣銭額 120円</p>	<p>タイムズ24株式会社 0120-77-8924 登録番号 T4010001137274 タイムズ仲町台第11 ----- タイムズ仲町台第11 ----- 駐車位置番号:8 入庫日時 2024年04月03日 11時06分 精算日時 2024年04月03日 12時53分 No.0000004859 精算機:00926505 1号機 駐車料金 660円</p> <hr/> <p>合計(税込10%) 660円 現金支払 1,000円 釣銭額 340円</p>			
備考欄				

会派名称	伝票番号
立憲民主党神奈川県議会議員団	400407

政務活動費支出伝票

経費区分	調査研究費	
支出年月日	令和 6 年 4 月 3 日	
支出額	1,755 円	
用途及び内容		
交通費(駐車場利用料)		
按分による支出の場合の記載事項		
<ul style="list-style-type: none"> ・全体の経費 (1,950 円) A ・按分の率 (90%) B 		
		政務活動費の支出額
A × B =		1,755 円

駐車券

NPC24H
IKOZA第2P

日本パーキング株式会社
T7010001068319
適用消費税率 10%

24-04-01 09:36
精算04-01 10:30

駐車料金 200円
割引 0円
前払現金 0円
釣銭 200円

収書等証拠書類の添付欄

営業時間 6:00~24:00
横浜駅西口地下駐車場
料金計は消費税率10%の内税
株式会社相鉄ビルマネジメント
登録番号 T2020001035231

収 入 証

入車日時 2024年04月03日 15時59分
精算日時 2024年04月03日 20時15分
精算No.31-000531 券No.01-097991

駐車料金(一般) 2750円
割引 (高120M) 1回 1000円

料金計 1,750円

投入現金 10,050円
釣銭額 8,300円

備考欄

2件

会派名称	伝票番号
立憲民主党神奈川県議会議員団	400601

政務活動費支出伝票

経費区分	調査研究費	
支出年月日	令和 6 年 4 月 3 日	
支出額	850 円	
用途及び内容	交通費(駐車場利用料)	
按分による支出の場合の記載事項	<p>・全体の経費 (850 円) A</p> <p>・按分の率 (100 %) B</p> <p style="text-align: right;">政務活動費の支出額</p> <p style="text-align: center;">A × B = 850 円</p>	

《領収書等証拠書類の添付欄》

001137274 登録番号T4010001137274 登録出
 株式会社(適用税率10%) タイムズ24株式会社(適用税率
 14010001137274 登録番号T4010001137274
タイムズ24株式会社
 1 登録番号T4010001137274 登録番号T401000
 0%) タイムズ24株式会社(適用税率10%) タイムズ24
 1137274 登録番号T4010001137274 登録番号T
 1 適用税率10%) タイムズ24株式会社(適用税率10%) 4
 4010001137274 登録番号T4010001137274 1
 株式会社(適用税率10%) タイムズ24株式会社(適用税率
 精算機#38001137274-A 精算No:002865113
 発券機#06 発券No:009486
 入庫時刻 2024年4月3日(水) 17:29
 出庫時刻 2024年4月3日(水) 17:52
 駐車時間 0:23
 駐車料金 A料金 550円
 合計 10001137274 登録番号T4010001137274
 現金領収額(10%) タイムズ24株式会社(適用税率
 お預り 550円
 お釣り 0円
 タイムズ24株式会社(適用税率10%) タイムズ24
 001137274 登録番号T4010001137274 登録番
 0%) タイムズ24株式会社(適用税率10%) タイムズ24

この部分を上にはがす

パーキング・チケット
 発給年月日・時刻
 24.04.03 10:11
 終了時刻
 10:11
 KAGACHOU 3274170
 451002
神奈川県公安委員会
 領収書
 パーキング・チケット発給手数料
 24.04.03 10:11
 KAGACHOU 3274170
 451002 50円 300円
 パーキング・メーター管理法人

備考欄

会派名称	伝票番号
立憲民主党・神奈川県議会議員団	401203

政務活動費支出伝票

経費区分	調査研究費																							
支出年月日	令和 6 年 4 月 3 日																							
支出額	600 円																							
用途及び内容	交通費(駐車場利用料)																							
按分による支出の場合の記載事項	<p>・全体の経費 (600 円) A</p> <p>・按分の率 (100 %) B</p> <p style="text-align: center;">A × B =</p> <p style="text-align: right;">政務活動費の支出額</p> <p style="text-align: right;">600 円</p>																							
<div style="text-align: center;">  <p>立駐西 出口1 (右レーン)</p> <p>事業者名 三井不動産株式会社 登録番号 T6010001034957</p> <p>領収証</p> <table border="0"> <tr> <td>精算機 #21</td> <td>P 精算No.001896</td> </tr> <tr> <td>発券機 #01</td> <td>発券No.077711</td> </tr> <tr> <td>入庫時刻</td> <td>2024年 4月 3日(水) 07:38</td> </tr> <tr> <td>出庫時刻</td> <td>2024年 4月 3日(水) 09:09</td> </tr> <tr> <td>駐車時間</td> <td>1:31</td> </tr> <tr> <td>駐車料金</td> <td>A料金 600円</td> </tr> <tr> <td colspan="2">=====</td> </tr> <tr> <td>合計</td> <td>600円</td> </tr> <tr> <td>現金領収額</td> <td>600円</td> </tr> <tr> <td>お預り</td> <td>10,100円</td> </tr> <tr> <td>お釣り</td> <td>9,500円</td> </tr> </table> </div>			精算機 #21	P 精算No.001896	発券機 #01	発券No.077711	入庫時刻	2024年 4月 3日(水) 07:38	出庫時刻	2024年 4月 3日(水) 09:09	駐車時間	1:31	駐車料金	A料金 600円	=====		合計	600円	現金領収額	600円	お預り	10,100円	お釣り	9,500円
精算機 #21	P 精算No.001896																							
発券機 #01	発券No.077711																							
入庫時刻	2024年 4月 3日(水) 07:38																							
出庫時刻	2024年 4月 3日(水) 09:09																							
駐車時間	1:31																							
駐車料金	A料金 600円																							
=====																								
合計	600円																							
現金領収額	600円																							
お預り	10,100円																							
お釣り	9,500円																							
備考欄	<p>合計は消費税率10%対象です</p> <p>またのご利用をお待ちしております。</p>																							

会派名称	伝票番号
立憲民主党・神奈川県議会議員団	401204

政務活動費支出伝票

経費区分	調査研究費	
支出年月日	令和 6 年 4 月 3 日	
支出額	600 円	
使途及び内容	交通費(駐車場利用料)	
按分による支出の場合の記載事項	<p>・全体の経費 (600 円) . . . A</p> <p>・按分の率 (100 %) B</p> <p style="text-align: right;">政務活動費の支出額</p> <p style="text-align: center;">A × B =</p> <div style="border: 1px solid black; display: inline-block; padding: 2px;">600 円</div>	
	<p>タイムズ24株式会社 0120-77-8924 登録番号 T4010001137274 川崎駅東口広場公共地下駐車場 (タイムズ川崎アエリア)</p> <p style="text-align: center;">領収書</p> <p>精算機:00920651 1号機 入庫日時 2024年04月03日 16時50分 精算日時 2024年04月03日 17時34分 No.0000036179 駐車料金 600円</p> <hr/> <p>合計(税込10%) 600円 現金支払 1,100円 釣銭額 500円</p>	

備考欄

会派名称	伝票番号
立憲民主党神奈川県議会議員団	401801

政務活動費支出伝票

経費区分	調査研究費	
支出年月日	令和 6 年 4 月 3 日	
支出額	170 円	
用途及び内容	交通費(電車代、バス代)	
按分による支出の場合の記載事項	<p>・全体の経費 (170 円) . . . A</p> <p>・按分の率 (100 %) B</p> <p style="text-align: right;">政務活動費の支出額</p> <p style="text-align: center;">A × B =</p> <div style="border: 1px solid black; display: inline-block; padding: 2px;">170 円</div>	

《領収書等証拠書類の添付欄》

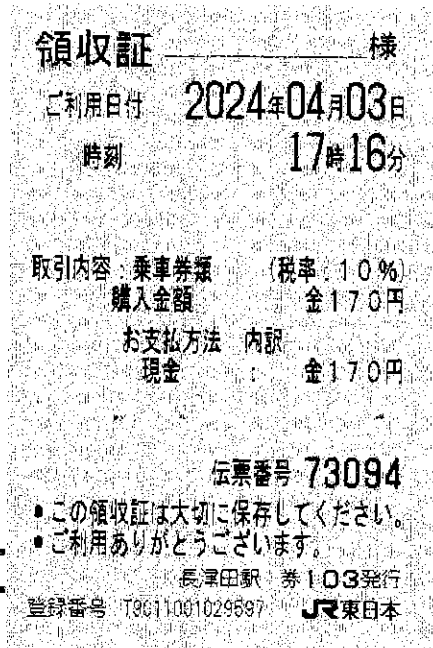

備考欄	長津田～中山
-----	--------

会派名称	伝票番号
立憲民主党神奈川県議会議員団	402202

政務活動費支出伝票

経費区分	調査研究費	
支出年月日	令和 6 年 4 月 3 日	
支出額	3,519 円	
使 途 及 び 内 容		
交通費(ガソリン代)		
按分による支出の場合の記載事項		
・全体の経費 (3,911 円) A ・按分の率 (90%) B $A \times B =$		
		政務活動費の支出額
		3,519 円

※領収書等証拠書類の添付欄※

合計 ¥3,911
 (内税分消費税 ¥356)
 (内税10%対象額 ¥3,911)
 (内税10%消費税 ¥356)

取引No. 0000001255
 支払方法 一括
 元金外ご利用額 ¥3,911
 有効期限 XX年XX月 企業トド 0035

利用可能ポイント
 今回ポイント
 2:0000000-0:00000000 02

処理日付: 2024/04/03 3413-3414
 EasyPayお問合せ番号: 4691894-00000000
 100取引

出光Drive がお得なお得な
 新規登録で、お電話やメールで
 その他、お電話やメールで
 定額お支払いのサービスも
 Drive お支払いのサービスも
 登録とレシート下のQRコードから
 今回ポイントが反映されるまで
 お時間をいただく場合がございます。

当店のポイント回答で
 Amazonギフト券
 500円分をプレゼント!
 毎月1,000名様に!
 0時正から
 当店は開店後10日後まで

給油をお得に! (E-PAY)
 カーライフを便利に!
 Drive On
 各種キャンペーン実施中

備考欄

会派名称	伝票番号
立憲民主党神奈川県議会議員団	400008

政務活動費支出伝票

経費区分	調査研究費		
支出年月日	令和 6 年 4 月 4 日		
支出額	5,571 円		
使 途 及 び 内 容			
交通費(高速道路料金)			
按分による支出の場合の記載事項			
<ul style="list-style-type: none"> ・ 全体の経費 (6,190 円) . . . A ・ 按分の率 (90 %) B 			
			政務活動費の支出額
A × B =			5,571 円
<<領収書等証拠書類の添付欄>>			
別紙			

備 考 欄	宛名：立憲民主党神奈川県議会議員団 令和6年2月分
-------	------------------------------

飯野 眞毅 様

カード番号
キャッシング設定日

ご請求金額
お支払日 2024年04月04日 木曜日 〇
お支払
指定口座
口座名義人 イイノマサタケ

	ショッピング	キャッシング
ご利用可能枠		
リボ払/コース	標準コース	標準コース
実質年率	15.0%	18.0%
キャッシング遅延損害金		20.0%

口座へのご準備はお支払日の前日(金融機関営業日)までをお願いいたします。

永久不滅ポイント

本カードでの今回獲得ポイント

内ボーナスポイント

今回獲得した総ポイント

今回締め切りまでに交換したポイント

累計ポイント残高

ショッピング (ボーナスポイント分)

ご利用内容 2024年03月14日現在 2024年03月15日以降のご入金につきましては本明細に反映しておりません。
下記明細の備考欄に * 印のあるご利用分は、一部または全額をご入金いただいた明細です。「今回ご利用金額」へは差額を記載しております。

ご請求内訳	2/14現在の残高	3/14現在の左記へのご入金	今回ご利用金額	3/14現在の残高	今回ご請求金額	うち手数料/利息/遅延損害金	今回お支払い後残高
総額							
リボ払い							
1回払い							
2回払い							
ボーナス払い							
ご優待							
ご返金対象額							
遅延損害金							
増額払いお申出額							
小計							
リボ払い							
1回払い							
手数料費用							
ご返金対象額							
遅延損害金							
増額払いお申出額							
小計							
その他請求							

今回ご請求額の元金充当額

ショッピング

キャッシング

ご利用明細

ご利用年月日	ご利用店名及び商品名	家族	支払区分	ご利用金額	備考
	「 ショッピングご利用明細 」				

ご利用明細

ご利用年月日	ご利用店名及び商品名	家族	支払区分	ご利用金額	備考
20240221	ETC東日本 (戸塚→戸塚)		1回	320	○
20240221	ETC東日本 (戸塚→戸塚)		1回	320	○
20240221	ETC首都高速 (西神田→横新狩場接)		1回	1710	○
20240221	ETC首都高速 (第三京浜接→北の丸)		1回	1380	○
20240225	ETC東日本 (朝比奈→狩場)		1回	600	○
20240225	ETC首都高速 (横横狩場接→阪東橋)		1回	320	○
20240229	ETC東日本 (朝比奈→狩場)		1回	600	○
20240229	ETC東日本 (戸塚→戸塚)		1回	320	○
20240229	ETC首都高速 (横横狩場接→阪東橋)		1回	320	○
20240229	ETC首都高速 (みなと上→第三京浜接)		1回	300	○

1094
6,190円

会派名称	伝票番号
立憲民主党神奈川県議会議員団	400603

政務活動費支出伝票

経費区分	調査研究費		
支出年月日	令和 6 年 4 月 4 日		
支出額	660 円		
使 途 及 び 内 容			
交通費(駐車場利用料)			
按分による支出の場合の記載事項			
<ul style="list-style-type: none"> ・全体の経費 (660 円) A ・按分の率 (100 %) B 			
A × B =			660 円

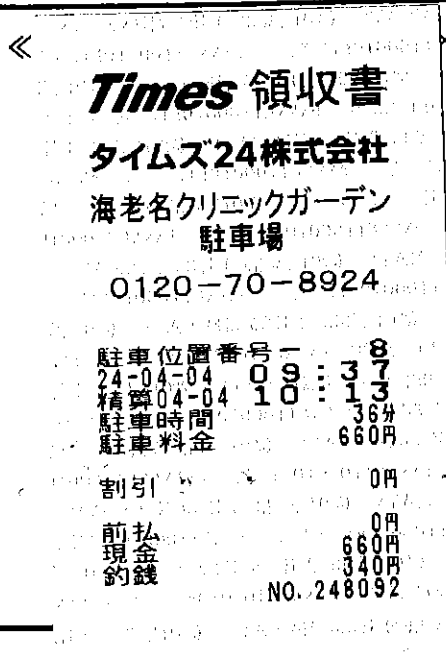

備考欄	
-----	--

会派名称	伝票番号
立憲民主党神奈川県議会議員団	400604

政務活動費支出伝票

経費区分	調査研究費	
支出年月日	令和 6 年 4 月 4 日	
支出額	7,200 円	
用途及び内容	交通費(ガソリン代)	
按分による支出の場合の記載事項	<p>・全体の経費 (8,000 円) A</p> <p>・按分の率 (90%) B</p> <p style="text-align: right;">政務活動費の支出額</p> <p style="text-align: center;">A × B = 7,200 円</p>	

《領収書等証拠書類の添付欄》



カーコーティング技術認定店
カーバナープロシヨップ
油種確認
OK キヤップ確認

領収書

2024年04月04日(木)09:35
010000

現金インバー 様 M
6-895332-50031-001 9511-7 1
4-現金固定 /

*レギュラー ¥8,000
NO2 49.69L/ℓ @161.00
(内)ガソリン税 @53.80 ¥2,673)

・小計 ¥8,000

合計 ¥8,000
(内消費税等 ¥727)
(10%対象金額 ¥8,000
内消費税等 ¥727)

商品欄 *内税商品 #非課税商品

ナグィ (株) 海老名 S S
TEL 046-235-4433
事業者番号 T3010001025190

2024/04/04 4496 NO:2791
SC:8953325-1 係員

備考欄

会派名称	伝票番号
立憲民主党・神奈川県議会議員団	401205

政務活動費支出伝票

経費区分	調査研究費	
支出年月日	令和 6 年 4 月 4 日	
支出額	3,600 円	
用途及び内容	交通費(ガソリン代)	
按分による支出の場合の記載事項	<p>・全体の経費 (4,000 円) A</p> <p>・按分の率 (90 %) B</p> <p style="text-align: right;">政務活動費の支出額</p> <p style="text-align: center;">A × B =</p> <div style="border: 1px solid black; display: inline-block; padding: 2px;">3,600 円</div>	
《領収書等証拠書類の添付欄》		

ENEOS

納品書(領収書)
2024年04月04日 16:47

売上
現金 6-310300-49995-001 様 M
現金引当 実車番
車両番号 0026-00 P04
レギュラー
数量 24.10L ¥4,000
単価 166円
合計 ¥4,000
(消費税10%対象 ¥4,000
内消費税等 ¥364)
お預り ¥4,000
お釣り ¥0
楽天「イオカード」
取引ID : 02404043103001725462
取引日時 : 2024/04/04 16:47:50
楽天「イオ」基本P
特別P
今回計
利用ポイント
利用可能ポイント
本日付与されたポイントは2~3日
後に反映されます。また、会員資格
等の理由で、楽天ポイントが加算
されないことがあります。
詳細はpoint.rakuten.co.jpにて
ご確認ください。

木内油業 株式会社
DDセルブ御幸店 幸区
神奈川県川崎市
小向西町4-7-1
TEL:044-522-8241
登録番号: T/020101069175
レタNo 5231-02 〒No4391-4394
771 2024/04/04

備考欄

会派名称	伝票番号
立憲民主党神奈川県議会議員団	401802

政務活動費支出伝票

経費区分	調査研究費
支出年月日	令和 6 年 4 月 4 日
支出額	640 円

用途及び内容
交通費(電車代、バス代)

按分による支出の場合の記載事項
・全体の経費 (640 円) A
・按分の率 (100 %) B
政務活動費の支出額
A × B =
640 円

<p>領収証 様</p> <p>ご利用日付 2024年04月04日</p> <p>時刻 09時58分</p> <p>取引内容: 乗車券類 (税率: 10%) 購入金額 金320円</p> <p>お支払方法 内訳 現金 金320円</p> <p>伝票番号 23155</p> <p>●この領収証は大切に保存してください。 ●ご利用ありがとうございます。</p> <p>中山駅 券202発行 登録番号 T9011001029597 J東日本</p>	<p>領収証 様</p> <p>ご利用日付 2024年04月04日</p> <p>時刻 17時43分</p> <p>取引内容: 乗車券類 (税率: 10%) 購入金額 金320円</p> <p>お支払方法 内訳 現金 金320円</p> <p>伝票番号 11978</p> <p>●この領収証は大切に保存してください。 ●ご利用ありがとうございます。</p> <p>関内駅 券202発行 登録番号 T9011001029597 J東日本</p>
--	--

備考欄
中山～関内、関内～中山

会派名称	伝票番号
立憲民主党神奈川県議会議員団	400210

政務活動費支出伝票

経費区分	調査研究費	
支出年月日	令和 6 年 4 月 5 日	
支出額	1,540 円	
用途及び内容		
交通費(駐車場利用料)		
按分による支出の場合の記載事項		
・全体の経費 (1,540 円) A		
・按分の率 (100 %) B		
		政務活動費の支出額
A x B =		1,540 円
<p>タイムズ24株式会社 0120-77-8924 登録番号 T4010001137274 タイムズ仲町台第11 ----- 駐車位置番号:12 入庫日時 2024年04月05日 11時50分 精算日時 2024年04月05日 17時51分 No.0000004917 精算機:00926505 1号機 駐車料金 1,540円</p> <p>----- 合計(税込10%) 1,540円 現金支払 1,540円 釣銭額 0円</p>		
備考欄		

会派名称	伝票番号
立憲民主党神奈川県議会議員団	401803

政務活動費支出伝票

経費区分	調査研究費	
支出年月日	令和 6 年 4 月 5 日	
支出額	300 円	
使 途 及 び 内 容		
交通費(電車代、バス代)		
按分による支出の場合の記載事項		
<ul style="list-style-type: none"> ・全体の経費 (300 円) A ・按分の率 (100 %) B 		
		政務活動費の支出額
A × B =		300 円

<p>領収証 様</p> <p>ご利用日付 2024年04月05日</p> <p>時刻 11時54分</p> <p>取引内容: 乗車券類 (税率: 10%) 購入金額 金150円</p> <p>お支払方法: 内訳 現金 金150円</p> <p>伝票番号: 23167</p> <p>●この領収証は大切に保存してください。 ●ご利用ありがとうございます。</p> <p>中山駅 券202発行 登録番号: T9011001029587 JR東日本</p>	<p>領収証 様</p> <p>ご利用日付 2024年04月05日</p> <p>時刻 16時20分</p> <p>取引内容: 乗車券類 (税率: 10%) 購入金額 金150円</p> <p>お支払方法: 内訳 現金 金150円</p> <p>伝票番号: 33679</p> <p>●この領収証は大切に保存してください。 ●ご利用ありがとうございます。</p> <p>鴨居駅 券103発行 登録番号: T9011001029597 JR東日本</p>
--	--

備 考 欄
中山～鴨居、鴨居～中山

会派名称	伝票番号
立憲民主党神奈川県議会議員団	400211

政務活動費支出伝票

経費区分	調査研究費		
支出年月日	令和 6 年 4 月 6 日		
支出額	1,100 円		
使 途 及 び 内 容			
交通費(駐車場利用料)			
按分による支出の場合の記載事項			
・全体の経費 (1,100 円) A			
・按分の率 (100 %) B			
			政務活動費の支出額
A × B =			1,100 円
タイムズ24株式会社 0120-77-8924 登録番号 T4010001137274 タイムズ仲町台第11 -----令頁 4又 番----- 駐車位置番号:12 入庫日時 2024年04月06日 13時38分 精算日時 2024年04月06日 16時45分 No.0000004952 精算機:00926505 1号機 駐車料金 1,100円 ----- 合計(税込10%) 1,100円 現金支払 1,500円 釣銭額 400円			
備考欄			

会派名称	伝票番号
立憲民主党神奈川県議会議員団	400606

政務活動費支出伝票

経費区分	調査研究費		
支出年月日	令和 6 年 4 月 6 日		
支出額	200 円		
使 途 及 び 内 容	交通費(駐車場利用料)		
按分による支出の場合の記載事項	<p>・全体の経費 (200 円) A</p> <p>・按分の率 (100 %) B</p> <p style="text-align: right;">政務活動費の支出額</p> <p style="text-align: right;">A × B = 200 円</p>		
<< えびな市民活動センター TEL:046-259-8116 <h3 style="text-align: center;">領 収 証</h3> 入庫日時 2024年04月06日 11時29分 出庫日時 2024年04月06日 12時46分 No.21-002387 券No.11-140160 駐車料金(一般) 200円 料金計 200円 投入現金 500円 釣銭額 300円 登録番号:T6020001015213 全て消費税10%適用対象 相鉄企業株式会社			

備 考 欄

会派名称	伝票番号
立憲民主党神奈川県議会議員団	400212

政務活動費支出伝票

経費区分	調査研究費			
支出年月日	令和 6 年 4 月 7 日			
支出額	1,760 円			
使 途 及 び 内 容				
交通費(駐車場利用料)				
按分による支出の場合の記載事項				
<ul style="list-style-type: none"> ・全体の経費 (1,760 円) A ・按分の率 (100 %) B 				
		政務活動費の支出額		
A × B =		1,760 円		
<table border="0" style="width: 100%;"> <tr> <td style="width: 50%; vertical-align: top;"> <p style="text-align: center;">タイムズ24株式会社 0120-77-8924 登録番号 T4010001137274 タイムズ仲町台第11</p> <p style="text-align: center;">領収書</p> <p>駐車位置番号:12 入庫日時 2024年04月07日 12時41分 精算日時 2024年04月07日 15時46分 No.0000004969 精算機:00926505 1号機 駐車料金 1,100円</p> <hr/> <p>合計(税込10%) 1,100円 現金支払 1,100円 釣銭額 0円</p> </td> <td style="width: 50%; vertical-align: top;"> <p style="text-align: center;">タイムズ24株式会社 0120-77-8924 登録番号 T4010001137274 タイムズ仲町台第11</p> <p style="text-align: center;">領収書</p> <p>駐車位置番号:6 入庫日時 2024年04月07日 17時42分 精算日時 2024年04月07日 19時38分 No.0000004972 精算機:00926505 1号機 駐車料金 660円</p> <hr/> <p>合計(税込10%) 660円 現金支払 1,000円 釣銭額 340円</p> </td> </tr> </table>			<p style="text-align: center;">タイムズ24株式会社 0120-77-8924 登録番号 T4010001137274 タイムズ仲町台第11</p> <p style="text-align: center;">領収書</p> <p>駐車位置番号:12 入庫日時 2024年04月07日 12時41分 精算日時 2024年04月07日 15時46分 No.0000004969 精算機:00926505 1号機 駐車料金 1,100円</p> <hr/> <p>合計(税込10%) 1,100円 現金支払 1,100円 釣銭額 0円</p>	<p style="text-align: center;">タイムズ24株式会社 0120-77-8924 登録番号 T4010001137274 タイムズ仲町台第11</p> <p style="text-align: center;">領収書</p> <p>駐車位置番号:6 入庫日時 2024年04月07日 17時42分 精算日時 2024年04月07日 19時38分 No.0000004972 精算機:00926505 1号機 駐車料金 660円</p> <hr/> <p>合計(税込10%) 660円 現金支払 1,000円 釣銭額 340円</p>
<p style="text-align: center;">タイムズ24株式会社 0120-77-8924 登録番号 T4010001137274 タイムズ仲町台第11</p> <p style="text-align: center;">領収書</p> <p>駐車位置番号:12 入庫日時 2024年04月07日 12時41分 精算日時 2024年04月07日 15時46分 No.0000004969 精算機:00926505 1号機 駐車料金 1,100円</p> <hr/> <p>合計(税込10%) 1,100円 現金支払 1,100円 釣銭額 0円</p>	<p style="text-align: center;">タイムズ24株式会社 0120-77-8924 登録番号 T4010001137274 タイムズ仲町台第11</p> <p style="text-align: center;">領収書</p> <p>駐車位置番号:6 入庫日時 2024年04月07日 17時42分 精算日時 2024年04月07日 19時38分 No.0000004972 精算機:00926505 1号機 駐車料金 660円</p> <hr/> <p>合計(税込10%) 660円 現金支払 1,000円 釣銭額 340円</p>			
備 考 欄				

会派名称	伝票番号
立憲民主党神奈川県議会議員団	400605

政務活動費支出伝票

経費区分	調査研究費	
支出年月日	令和 6 年 4 月 7 日	
支出額	2,700 円	
用途及び内容	交通費(ガソリン代)	
按分による支出の場合の記載事項	<p>・全体の経費 (3,000 円) A</p> <p>・按分の率 (90%) B</p> <p style="text-align: right;">政務活動費の支出額</p> <p style="text-align: center;">A × B =</p> <div style="border: 1px solid black; padding: 5px; width: fit-content; margin-left: auto;">2,700 円</div>	

《領収書等証拠書類の添付欄》

ENEOS

納品書(領収書)
2024年04月07日 15:08

売上 様 M
6-372571-49996-001
現金払い 乗車番 46
車両番号 P-14
0028-00 *
レギュラー 17.65L * ¥3,000
170円 ¥3,000
合計 ¥3,000
(消費税10%対象 ¥3,000
内消費税等 ¥273)

ENEOSフロンティア南関東
D.D. 総瀬市役所前店
神奈川県 総瀬市
深谷上1-11-1
TEL: 0467-78-0611 SS-372571
登録番号: T4010001140063
JCT-N6 S O 5 1 - 0 2
〒96675-9677
035 [REDACTED] 2024/04/07

お知らせ
燃料油価格の表示には政府の補助金を含んでいます。

備考欄

会派名称	伝票番号
立憲民主党神奈川県議会議員団	400607

政務活動費支出伝票

経費区分	調査研究費	
支出年月日	令和 6 年 4 月 7 日	
支出額	400 円	
用途及び内容	交通費(駐車場利用料)	
按分による支出の場合の記載事項	<p>・全体の経費 (400 円) A</p> <p>・按分の率 (100 %) B</p> <p style="text-align: right;">政務活動費の支出額</p> <p style="text-align: center;">A × B = 400 円</p>	
<p>《領収書等証拠書類の添付欄》</p> <div style="display: flex; justify-content: space-between; align-items: flex-start;"> <div style="text-align: center;">  <p>三井のリパーク</p> <p>リパーク海老名駅前</p> </div> <div style="text-align: center;"> <p>領収書</p> <p>精算機 #01 A 精算No.001629</p> <p>入庫時刻 2024年 4月 7日(日) 15:30</p> <p>出庫時刻 2024年 4月 7日(日) 16:44</p> <p>駐車料金 料金 400円</p> <hr/> <p>合計 400円</p> <p>(内税10%対象額 400円)</p> <p>現金領収金額 400円</p> <p>現金入金額 500円</p> <p>釣銭 100円</p> </div> <div style="text-align: center;"> <p>三井不動産リアルティ株式会社</p> <p>登録番号 T8010001140514</p> </div> </div>		

備考欄

会派名称	伝票番号
立憲民主党・神奈川県議会議員団	401207

政務活動費支出伝票

経費区分	調査研究費		
支出年月日	令和 6 年 4 月 7 日		
支出額	800 円		
使 途 及 び 内 容			
交通費(駐車場利用料)			
按分による支出の場合の記載事項			
・全体の経費 (800 円) . . . A			
・按分の率 (100 %) B			
A × B =			政務活動費の支出額
			800 円
領収書			
-----車室 No.3 -----			
入庫時刻 04月07日 15時42分			
精算時刻 04月07日 17時10分			
受領金額 800円			
2024年04月07日17時11分 発行			
税率: 10% 税込			
登録番号: T702000			
1053600			
リポートパーク幸町 横浜興産株式会社			

備 考 欄

会派名称	伝票番号
立憲民主党・神奈川県議会議員団	401208

政務活動費支出伝票

経費区分	調査研究費	
支出年月日	令和 6 年 4 月 7 日	
支出額	990 円	
使 途 及 び 内 容	交通費(駐車場利用料)	
按分による支出の場合の記載事項	<p>・全体の経費 (990 円) . . . A</p> <p>・按分の率 (100 %) B</p> <p style="text-align: center;">A × B =</p> <p style="text-align: right;">政務活動費の支出額</p> <p style="text-align: right;">990 円</p>	
	<p>領収書 タイムズ24株式会社 第二川崎幸クリニック 側面駐車場 0120-70-8924 駐車位置番号 12:47 精算04-07 14:09 駐車時間 1時間22分 駐車料金 990円 割引 0円 前払現金 0円 現金 990円 約 0円 NO. 096249</p>	
備 考 欄		

会派名称	伝票番号
立憲民主党神奈川県議会議員団	401804

政務活動費支出伝票

経費区分	調査研究費	
支出年月日	令和 6 年 4 月 7 日	
支出額	340 円	
用途及び内容	交通費(電車代、バス代)	
按分による支出の場合の記載事項	<p>・全体の経費 (340 円) A</p> <p>・按分の率 (100 %) B</p> <p style="text-align: right;">政務活動費の支出額</p> <p style="text-align: center;">A × B = 340 円</p>	

<p>領収証 様</p> <p>ご利用日付 2024年04月07日</p> <p>時刻 12時23分</p> <p>取引内容 乗車券類 (税率: 10%)</p> <p>購入金額 金170円</p> <p>お支払方法 内訳</p> <p>現金 金170円</p> <p>伝票番号 39541</p> <p>中山駅 券101発行</p> <p>登録番号 T9011001029597 JR東日本</p>	<p>領収証 様</p> <p>ご利用日付 2024年04月07日</p> <p>時刻 16時34分</p> <p>取引内容 乗車券類 (税率: 10%)</p> <p>購入金額 金170円</p> <p>お支払方法 内訳</p> <p>現金 金170円</p> <p>伝票番号 73284</p> <p>長津田駅 券103発行</p> <p>登録番号 T9011001029597 JR東日本</p>
--	---

備考欄
中山～長津田、長津田～中山

会派名称	伝票番号
立憲民主党神奈川県議会議員団	400018

政務活動費支出伝票

経費区分	調査研究費		
支出年月日	令和 6 年 4 月 8 日		
支出額	3,500 円		
用途及び内容			
交通費(駐車場利用料)			
按分による支出の場合の記載事項			
<ul style="list-style-type: none"> ・全体の経費 (3,500 円) A ・按分の率 (100%) B 			
政務活動費の支出額			3,500 円
$A \times B =$			
<<領収書等証拠書類の添付欄>>			
別紙			

備考欄	宛名：立憲民主党神奈川県議会議員団 令和6年4月1日～4月10日分		
-----	--------------------------------------	--	--

A2624 鎌倉腰越3丁目第2
欄コインパーク適用税率10%
T6011101027248

《領収書》

[NO. 1]
24年04月02日15:51 -- 04月02日16:25
駐車料金 200円

合計 200円

お預り 200円
お釣 0円
NO.001958

タイムズ24株式会社
0120-77-8924

登録番号 T4010001137274

タイムズ鎌倉市役所本庁舎駐車場

領収書

精算機:00923927 2号機
入庫日時 2024年04月02日 11時33分
精算日時 2024年04月02日 15時22分
No.0000018821
駐車料金 3,600円
優待
120分 x1
-1,800円

合計(税込10%) 1,800円
現金支払 2,000円
釣銭額 200円



リパーク鎌倉山崎

領収書

精算機 #01 A 精算No.000578
車室番号(自動車) 20
入庫時刻 2024年 4月 8日(月) 12:28
精算時刻 2024年 4月 8日(月) 13:05
駐車料金 A料金 200円

合計 200円
(内税10%対象額 200円)
現金領収金額 200円
現金入金額 200円
釣銭 0円

三井不動産リアルティ株式会社
登録番号 T8010001140514



リパーク鎌倉山崎

利用明細書

精算機 #01 A 精算No.000577
車室番号(自動車) 16
入庫時刻 2024年 4月 8日(月) 12:14
精算時刻 2024年 4月 8日(月) 13:02
駐車料金 A料金 400円

合計 400円
(内税10%対象額 400円)
法人カード
利用額 400円

三井不動産リアルティ株式会社
登録番号 T8010001140514



アットパーク横須賀日の出町

領収証

1
2024年 4月 3日 12:08 精算 No.01
2024年 4月 3日 17:36 入庫
駐車料金 A料金 900円
入金額 1,000円
釣銭 100円
領収金額 900円

1/1

会派名称	伝票番号
立憲民主党神奈川県議会議員団	400202

政務活動費支出伝票

経費区分	調査研究費		
支出年月日	令和 6 年 4 月 8 日		
支出額	2,370 円		
用途及び内容			
交通費(駐車場利用料)			
按分による支出の場合の記載事項			
<ul style="list-style-type: none"> ・全体の経費 (2,370 円) A ・按分の率 (100 %) B 			
<p style="margin-right: 20px;">政務活動費の支出額</p> <p style="margin-right: 20px;">$A \times B =$</p>			2,370 円
<p>《領収書等証拠書類の添付欄》</p> <p style="font-size: 2em;">別紙</p>			

備考欄	
-----	--

A-1485 仲町台駅前
（株）コインパーク適用税率10%
T6011101027248

《領収書》

[NO. 2]
24年04月08日15:13 --04月08日16:46
駐車料金 400円
合計 400円
お預り 400円
お釣 0円
NO.025935

横浜ワールドポーターズ駐車場
TEL 045-222-2000
株式会社横浜インポートマート
登録番号 T2020001029398
全て消費税10%適用対象

領収書

入庫日時 2024年04月08日 14時50分
精算日時 2024年04月08日 15時51分
No.49-000083 券No.01-130998
駐車料金（一般） 560円
料金計 560円
投入現金 560円
釣銭額 0円

A-1485 仲町台駅前
（株）コインパーク適用税率10%
T6011101027248

《領収書》

[NO. 2]
24年04月08日16:52 --04月08日17:10
駐車料金 200円
合計 200円
お預り 200円
お釣 0円
NO.025936

タイムズ24株式会社
0120-77-8924
登録番号 T4010001137274
タイムズ仲町台第11

《領収書》

駐車位置番号:11
入庫日時 2024年04月08日 11時46分
精算日時 2024年04月08日 13時23分
No.0000004982 精算機:00926505 1号機
駐車料金 550円
合計(税込10%) 550円
現金支払 600円
釣銭額 50円

タイムズ24株式会社
0120-77-8924
登録番号 T4010001137274
タイムズ仲町台第11

《領収書》

駐車位置番号:10
入庫日時 2024年04月08日 08時59分
精算日時 2024年04月08日 10時47分
No.0000004977 精算機:00926505 1号機
駐車料金 660円
合計(税込10%) 660円
現金支払 1,000円
釣銭額 340円

4/8 72,370-



会派名称	伝票番号
立憲民主党神奈川県議会議員団	400215

政務活動費支出伝票

経費区分	調査研究費		
支出年月日	令和 6 年 4 月 8 日		
支出額	2,700 円		
使 途 及 び 内 容			
交通費(ガソリン代)			
按分による支出の場合の記載事項			
<ul style="list-style-type: none"> ・全体の経費 (3,000 円) A ・按分の率 (90%) B 			
政務活動費の支出額			2,700 円
$A \times B =$			

《領収書等証拠書類の添付欄》

EneJet
ドライブコート

令賀山又書

(株)ENEOS エネレーションズ
 港北ニュータウンSS
 横浜市都筑区牛久保3-3-33
 TEL: 045-913-1031
 登録番号: T4D104D1017885
 2024/04/08(月)17:31

様
手
30-0220002-000000 0220 0000
現金引-
レギュラー
110100
17.86L @168.0 L-3 N-7
¥3000

小計 ¥3,000
 (10%対象 ¥3,000
 内消費税 ¥272)
 合計 ¥3,000
 お預かり ¥3000 お釣 ¥0
 上記にて領収書とさせていただきます
 ★★ [今月のおさすめ] ★★
 ☆ NEW! ミラノサンドB ☆
 ☆ 新商品 ミラノサンドカマンペール ☆
 ☆ 詳しくはトール店内まで ☆
 ☆ お持ち帰り可・ぜひどうぞ ☆
 No. 6576 担当: 0001
 POS番号 01

備考欄	
-----	--

会派名称	伝票番号
立憲民主党神奈川県議会議員団	401807

政務活動費支出伝票

経費区分	調査研究費
支出年月日	令和 6 年 4 月 8 日
支出額	1,050 円

使途及び内容	
交通費(駐車場利用料)	
按分による支出の場合の記載事項	
<ul style="list-style-type: none"> ・全体の経費 (1,050 円) A ・按分の率 (100 %) B 	
政務活動費の支出額	
$A \times B =$	
1,050 円	

<<領収<<
中山パーキング
 (中山商店街第2駐車場)
 登録番号T2020002003872
 領収書
 精算機 #01 A 精算No.000271
 発券機 #01 発券No.014198
 入庫時刻 2024年 4月 8日(月) 10:04
 出庫時刻 2024年 4月 8日(月) 13:19
 駐車時間 3:15
 駐車料金 A料金 1,050円
 =====
 合計 1,050円
 現金領収額 1,050円
 お預り 1,100円
 お釣り 50円
 上記合計金額は消費税10%対象です。

備考欄	またのご利用をお待ちしております。
-----	-------------------

会派名称	伝票番号
立憲民主党神奈川県議会議員団	402013

政 務 活 動 費 支 出 伝 票

経費区分	調査研究費		
支出年月日	令和 6 年 4 月 8 日		
支 出 額	1,980 円		
使 途 及 び 内 容			
交通費(駐車場利用料)			
按分による支出の場合の記載事項			
<ul style="list-style-type: none"> ・ 全体の経費 (2,200 円) A ・ 按 分 の 率 (90 %) B 			
			政務活動費の支出額
A × B =			1,980 円
<<領収書等証拠書類の添付欄>>			

備 考 欄	
	3件

領収書

花林パーク (花林株式会社)

車室 No.3

入庫時刻 04月03日 06時08分
精算時刻 04月03日 09時09分

受領金額 0円
Suicaご利用明細
カード支払額 600円
カード残額

2024年04月03日09時09分 発行

適用税率10% (税込)
登録番号 (T3020002
086446)

コールセンター
0120-987-107

領収書

エコロシティ株式会社
登録番号 T3010401170578

車室No.3

入庫時刻 2024/04/05 06:05
精算時刻 2024/04/05 09:09
駐車料金 1,200円

合計 10%対象 1,200円
内消費税額 109円
お預り 1,900円
釣銭 700円

エコロパーク 溝の口駅前第1

タイムズ24
タイムズ警沼第2駐車場
0120-70-8924
《領収書》
2024年04月08日05:51 - 04月08日09:08
駐車料金 400円
現金 400円
釣銭 0円
NC:242181

会派名称	伝票番号
立憲民主党神奈川県議会議員団	402014

政務活動費支出伝票

経費区分	調査研究費	
支出年月日	令和 6 年 4 月 8 日	
支出額	720 円	
用途及び内容	交通費(高速道路料金)	
按分による支出の場合の記載事項	・全体の経費 (800 円) A ・按分の率 (90 %) B 政務活動費の支出額 A × B = 720 円	
《領収書等証拠書類の添付欄》		

備考欄	
-----	--

ご利用ありがとうございます。



料金所では一旦停車してください。

領 収 書

料金所 都 筑
 NEXCO東日本お客さまセンター
 0570-024-024
 または
 03-5308-2424

24年 4月 3日 16時46分
 車種 普通

通行料金 ¥200-
 ※通行料金の消費税率は10%です
 (現金)

高速道路上で停止車両を見聞きた際は、
 停止車両や人に注意しながら安全走行を！
 東日本高速道路株式会社
 東京都千代田区霞が関3-3-2
 登録番号：T9010001095716
 取扱番号2210-05-00

ご利用ありがとうございます。



料金所では一旦停車してください。

領 収 書

料金所 保土ヶ谷
 NEXCO東日本お客さまセンター
 0570-024-024
 または
 03-5308-2424

24年 4月 3日 13時38分
 車種 普通

通行料金 ¥200-
 ※通行料金の消費税率は10%です
 (現金)

高速道路上で停止車両を見聞きた際は、
 停止車両や人に注意しながら安全走行を！
 東日本高速道路株式会社
 東京都千代田区霞が関3-3-2
 登録番号：T9010001095716
 取扱番号2448-07-00

ご利用ありがとうございます。



料金所では一旦停車してください。

領 収 書

料金所 都 筑
 NEXCO東日本お客さまセンター
 0570-024-024
 または
 03-5308-2424

24年 4月 8日 16時50分
 車種 普通

通行料金 ¥200-
 ※通行料金の消費税率は10%です
 (現金)

高速道路上で停止車両を見聞きた際は、
 停止車両や人に注意しながら安全走行を！
 東日本高速道路株式会社
 東京都千代田区霞が関3-3-2
 登録番号：T9010001095716
 取扱番号2239-05-00

ご利用ありがとうございます。



料金所では一旦停車してください。

領 収 書

料金所 保土ヶ谷
 NEXCO東日本お客さまセンター
 0570-024-024
 または
 03-5308-2424

24年 4月 8日 13時06分
 車種 普通

通行料金 ¥200-
 ※通行料金の消費税率は10%です
 (現金)

高速道路上で停止車両を見聞きた際は、
 停止車両や人に注意しながら安全走行を！
 東日本高速道路株式会社
 東京都千代田区霞が関3-3-2
 登録番号：T9010001095716
 取扱番号2444-05-00

会派名称	伝票番号
立憲民主党神奈川県議会議員団	402203

政務活動費支出伝票

経費区分	調査研究費	
支出年月日	令和 6 年 4 月 8 日	
支出額	800 円	
用途及び内容	交通費(駐車場利用料)	
按分による支出の場合の記載事項	・ 全体の経費 (800 円) A ・ 按分の率 (100 %) B 政務活動費の支出額 A × B = 800 円	
《領収書等証拠書類の添付欄》		
領収書 株式会社パークジャパン 車室 No.4 入庫時刻 04月08日 12時37分 精算時刻 04月08日 14時37分 受領金額 800円 2024年04月08日14時37分 発行 適用税率10% (税込み) 登録番号 (T3011001 028695) パークジャパン 用賀第3駐車場		

備考欄

会派名称	伝票番号
立憲民主党神奈川県議会議員団	400216

政務活動費支出伝票

経費区分	調査研究費	
支出年月日	令和 6 年 4 月 9 日	
支出額	550 円	
用途及び内容	交通費(駐車場利用料)	
按分による支出の場合の記載事項	<p>・全体の経費 (550 円) A</p> <p>・按分の率 (100 %) B</p> <p style="text-align: right;">政務活動費の支出額</p> <p style="text-align: right;">A x B = 550 円</p>	
<p style="text-align: center;">タイムズ24株式会社 0120-77-8924 登録番号 T4010001137274 タイムズ仲町台第11 -----領収書----- 駐車位置番号:6 入庫日時 2024年04月09日 13時07分 精算日時 2024年04月09日 14時47分 No.0000005017 精算機:00926505 1号機 駐車料金 550円</p> <p style="text-align: right;">合計(税込10%) 550円 現金支払 600円 釣銭額 50円</p>		
備考欄		

会派名称	伝票番号
立憲民主党・神奈川県議会議員団	401210

政務活動費支出伝票

経費区分	調査研究費	
支出年月日	令和 6 年 4 月 9 日	
支出額	3,271 円	
使 途 及 び 内 容	交通費(ガソリン代)	
按分による支出の場合の記載事項	<p>・全体の経費 (3,635 円) . . . A</p> <p>・按分の率 (90 %) B</p> <p style="text-align: right;">政務活動費の支出額</p> <p style="text-align: center;">A × B = 3,271 円</p>	
《領収書等証拠書類の添付欄》		



納品書(領収書)
2024年04月09日 14:43

売上
現金 6-310300-49995-001 極 M
現金フリ- 実車番
領収番号 0026-00 P04
レギュラー 21.90L
数量 168円 ¥3,635
単価
合計 ¥3,635
(消費税10%対象 ¥3,635
内消費税等 ¥330)
お預り ¥5,000
お釣り ¥1,365
楽天ポイント: [REDACTED]
取引ID : 02404093103001725750
取引日時 : 2024/04/09 14:43:55
楽天ポイント: 基本P
特別P
今回計
利用ポイント
利用可能ポイント
本日付与されたポイントは2~3日
後に区別されます。また、会員資格
等の理由で、楽天ポイントが加算
されないことがあります。
詳細はpoint.rakuten.co.jpにて
ご確認ください。

木内油業 株式会社
DDセルブ御幸店
神奈川県川崎市
小向西町4-7-1
TEL: 044-522-8241
登録番号: T7020001069175
レシートNo 1516-02 デ-9No6815-6818
771 [REDACTED] 2024/04/09

幸区 SS-310300

備 考 欄

会派名称	伝票番号
立憲民主党神奈川県議会議員団	401605

政務活動費支出伝票

経費区分	調査研究費	
支出年月日	令和 6 年 4 月 9 日	
支出額	8,633 円	
用途及び内容	交通費(ガソリン代)	
按分による支出の場合の記載事項	<p>・全体の経費 (9,593 円) . . . A</p> <p>・按分の率 (90%) B</p> <p style="text-align: center;">A × B =</p>	
	政務活動費の支出額	8,633 円

Enejet

令頁又書

(株)山藤石油店
 青葉インターSS
 横浜市青葉区市ヶ尾1820-1
 TEL:045-972-2970
 登録番号:T4010901012320
 2024/04/02(火)12:04
 ケンキンカイイン 様
 4-300408-92001 772991 0419
 売上 現金
 レギュラー
 020000 ¥4756
 30.88L @154.0 L- 3 N- 7
 (内ガソリン税 @53.8 ¥1661)

Enejet

令頁又書

(株)山藤石油店
 青葉インターSS
 横浜市青葉区市ヶ尾1820-1
 TEL:045-972-2970
 登録番号:T4010901012320
 2024/04/09(火)15:29
 ケンキンカイイン 様
 4-300408-92001 772991 0419
 売上 現金
 レギュラー
 020000 ¥4837
 29.86L @162.0 L- 1 N- 1
 (内ガソリン税 @53.8 ¥1606)

備考欄
4月分

小計 ¥4,756
 (10%対象 ¥4,756
 内消費税 ¥432)
 合計 ¥4,756
 お預かり ¥10000 お釣 ¥5244
 上記にて領収書とさせていただきます
 No.0867 担当:0001
 POS番号01
 2024/04/02 釣銭伝票No.9959

小計 ¥4,837
 (10%対象 ¥4,837
 内消費税 ¥440)
 合計 ¥4,837
 お預かり ¥10000 お釣 ¥5163
 上記にて領収書とさせていただきます
 No.9892 担当:0001
 POS番号01
 2024/04/09 釣銭伝票No.2138

会派名称	伝票番号
立憲民主党神奈川県議会議員団	401606

政務活動費支出伝票

経費区分	調査研究費	
支出年月日	令和 6 年 4 月 9 日	
支出額	1,000 円	
使 途 及 び 内 容		
交通費(駐車場利用料)		
按分による支出の場合の記載事項		
・全体の経費 (1,000 円) A ・按分の率 (100%) B $A \times B =$		
		政務活動費の支出額
		1,000 円

《領収書等証拠書類の添付欄》

領収書

スターツアメニティー (株)

車室 No.1

入庫時刻 04月02日 13時21分
精算時刻 04月02日 14時20分

受領金額 400円
2024年04月02日14時20分 発行

適用税率10% (税込)

登録番号 T

9011701004271

3710パーキング
磯子駐車場

領収書

パーキング・メーター作動手数料

¥ 300 円

24-04-03 13:49
320806 5403

パーキング・メーター管理法人

領収書

パーキング・チケット発給手数料
パーキング・メータ管理法人

24.04.09 12:12
KAGACHOU
451057 2011058
60分 300円

備 考 欄

4月分

会派名称	伝票番号
立憲民主党神奈川県議会議員団	401805

政務活動費支出伝票

経費区分	調査研究費	
支出年月日	令和 6 年 4 月 9 日	
支出額	790 円	
用途及び内容		
交通費(電車代、バス代)		
按分による支出の場合の記載事項		
<ul style="list-style-type: none"> ・全体の経費 (790 円) . . . A ・按分の率 (100 %) B 		
		政務活動費の支出額
A × B =		790 円

領収証 様

ご利用日付 2024年04月09日
時刻 09時24分

取引内容: 乗車券類 (税率: 10%)
購入金額 金320円

お支払方法 内訳
現金 金320円

伝票番号: 26078

中山駅 券201発行
登録番号 T8011001029597 JR東日本

印紙税申告納付につき差控

この領収証は大切に保存してください。
ご利用ありがとうございます。

領収証 様

ご利用日付 2024年04月09日
時刻 11時07分

取引内容: 乗車券類 (税率: 10%)
購入金額 金150円

お支払方法 内訳
現金 金150円

伝票番号: 71771

横浜駅 券204発行
登録番号 T9011001029597 JR東日本

この領収証は大切に保存してください。
ご利用ありがとうございます。

領収証 様

ご利用日付 2024年04月09日
時刻 14時51分

取引内容: 乗車券類 (税率: 10%)
購入金額 金320円

お支払方法 内訳
現金 金320円

伝票番号: 12381

関内駅 券202発行
登録番号 T9011001029597 JR東日本

この領収証は大切に保存してください。
ご利用ありがとうございます。

備考欄
中山～横浜、横浜～関内、関内～中山

会派名称	伝票番号
立憲民主党神奈川県議会議員団	401808

政務活動費支出伝票

経費区分	調査研究費
支出年月日	令和 6 年 4 月 9 日
支出額	600 円

用途及び内容
交通費(駐車場利用料)

按分による支出の場合の記載事項
<ul style="list-style-type: none"> ・全体の経費 (600 円) A ・按分の率 (100 %) B
政務活動費の支出額
$A \times B =$
600 円

《領》
↑
駐車券

タイムズ24株式会社
ポート中山駅南口
駐車場
0120-70-8924

24-04-09 17:46
 精算時間 1時間50分
 駐車料金 600円
 割引 0円
 前払金 0円
 釣銭 400円
 NO. 623635

備考欄

会派名称	伝票番号
立憲民主党神奈川県議会議員団	402012

政務活動費支出伝票

経費区分	調査研究費		
支出年月日	令和 6 年 4 月 9 日		
支出額	7,951 円		
使 途 及 び 内 容			
交通費(ガソリン代)			
按分による支出の場合の記載事項			
<ul style="list-style-type: none"> ・ 全体の経費 (9,939 円) A ・ 按分の率 (80 %) B 			
A × B =			7,951 円
政務活動費の支出額			
<<領収書等証拠書類の添付欄>>			

備 考 欄	
	2件

ENEOS

納品書(領収書)

2024年04月08日 10:46

売上
様

車両番号 実車番

0026-00 P-07
レギュラー *
20.96L

163円 ¥3,416

(内ガソリン税53.80円 ¥1,128)

合計 ¥3,416

(消費税10%対象 ¥3,416)

内消費税等 ¥311)

クレジット支払

有効期限: XX/XX NC

支払方法: 一括払い

承認番号: 0038166

EneKeyID: [REDACTED]

現金でお買上げの場合は領収書にかき添えて頂きます。

消費税額表示のない場合は消費税を請求書にて
ご請求いたします。

消費税額は、地方消費税が含まれています。

ENEOS[®]以外残高: [REDACTED]

ポイント交換は当店でも可能です。
本日分のポイントは次回以降のご利
用代金明細書に反映されます。

日新商事株式会社 横浜SSG
DDセルフ東名川崎インターSS
神奈川県 川崎市 宮前区

土橋2-6-1 SS-310084
TEL:044-877-2219

登録番号: T4010401033255
レシートNo 2613-03 データNo8443-8446

外通番17-33163
004 [REDACTED] 2024/04/08

ENEOS

納品書(領収書)

2024年04月09日 14:30

売上
様

車両番号 実車番

0018-00 P-05
ハイオク *
39.06L

174円 ¥6,796

(ガソリン値引 7円 -¥273)

値引後単価 167円 ¥6,523

(内ガソリン税53.80円 ¥2,101)

合計 ¥6,523

(消費税10%対象 ¥6,523)

内消費税等 ¥593)

クレジット支払

有効期限: XX/XX NC

支払方法: 一括払い

承認番号: 0052231

ENEOS SSカードID [REDACTED]

モバイルEneKeyID [REDACTED]

現金でお買上げの場合は領収書にかき添えて頂きます。

消費税額表示のない場合は消費税を請求書にて
ご請求いたします。

消費税額は、地方消費税が含まれています。

ENEOS[®]以外残高: [REDACTED]

ポイント交換は当店でも可能です。
本日分のポイントは次回以降のご利
用代金明細書に反映されます。

日新商事株式会社 横浜SSG
DDセルフ東名川崎インターSS
神奈川県 川崎市 宮前区

土橋2-6-1 SS-310084
TEL:044-877-2219

登録番号: T4010401033255
レシートNo 2931-02 データNo9644-9647

外通番17-33341
001 [REDACTED] 2024/04/09

¥9,939

会派名称	伝票番号
立憲民主党神奈川県議会議員団	402204

政務活動費支出伝票

経費区分	調査研究費	
支出年月日	令和 6 年 4 月 9 日	
支出額	3,148 円	
使 途 及 び 内 容		
交通費(ガソリン代)		
按分による支出の場合の記載事項		
<ul style="list-style-type: none"> ・全体の経費 (3,498 円) A ・按分の率 (90%) B 		
		政務活動費の支出額
A × B =		3,148 円

《領収書等証拠書類の添付欄》



apollostation
 神奈川県石田 (株)
 セルフレ小田原駅前
 神奈川県小田原市
 飯泉62-1
 TEL: 0465-46-0750 SS: 30245-13771
 登録番号: T4021001036597

クレジットカード売上票

2024年04月09日 13:56 伝票No. 8939
取引通番 4785

SASAKI NAOMI 様
514-13771-9590-0010 MD 30245

MD ID [REDACTED]

0120-00 7249 *3606
レギュラーガソリン P07

数量 21.59L
単価 @167 ¥-108
値引 @-5 ¥(3498)
(調整後単価 @162

合計 ¥3,498

(内税10%消費税 ¥318)
 (内税10%消費税 ¥3498)
 承認No. 0000001263
 支払方法 一括
 カジコ利用額 ¥3,498
 有効期限 XX年XX月 企業コード 0035

備 考 欄

会派名称	伝票番号
立憲民主党神奈川県議会議員団	400017

政務活動費支出伝票

経費区分	調査研究費	
支出年月日	令和 6 年 4 月 10 日	
支出額	2,926 円	
使 途 及 び 内 容	交通費(電車代、バス代)	
按分による支出の場合の記載事項	・全体の経費 (2,926 円) A ・按分の率 (100 %) B A × B = 2,926 円	
政務活動費の支出額		
2,926 円		
≪領収書等証拠書類の添付欄≫ 別紙		

備 考 欄
宛名：立憲民主党神奈川県議会議員団 令和6年4月1日～4月10日分

交通費 (Suica)

日付	金額	利用区間
4月1日	¥230	大船→磯子
	¥230	磯子→大船
4月4日	¥318	大船→横浜
	¥224	横浜→日本大通
	¥318	関内→大船
4月6日	¥167	大船→本郷台
	¥167	本郷台→大船
4月8日	¥318	大船→関内
	¥318	関内→大船
4月10日	¥318	大船→関内
	¥318	関内→大船
合計金額	¥2,926	

カート番号: [REDACTED]

月日種別	利用駅	利用種別	利用区	金額
0407入	大船	出	大船	5198
0407入	大船	出	大船	4550
0407入	大船	出	大船	4416
0407入	大船	出	大船	4198
0407入	大船	出	大船	3840
0407入	大船	出	大船	3500
0407入	大船	出	大船	3150
0407入	大船	出	大船	2800
0407入	大船	出	大船	2450
0407入	大船	出	大船	2100
0407入	大船	出	大船	1750
0407入	大船	出	大船	1400
0407入	大船	出	大船	1050
0407入	大船	出	大船	700
0407入	大船	出	大船	350
0407入	大船	出	大船	0

2024.04.10 17:13 大船 駅105発行				
ご利用ありがとうございます。JR東日本				
(5/5)				

1/1

会派名称	伝票番号
立憲民主党神奈川県議会議員団	400220

政務活動費支出伝票

経費区分	調査研究費		
支出年月日	令和 6 年 4 月 10 日		
支出額	2,798 円		
使 途 及 び 内 容			
交通費(ガソリン代)			
按分による支出の場合の記載事項			
<ul style="list-style-type: none"> ・全体の経費 (3,109 円) A ・按分の率 (90 %) B 			
政務活動費の支出額			2,798 円
$A \times B =$			
<<領収書等証拠書類の添付欄>>			
別紙			

備考欄	
-----	--

EneJet

納品書(領収書)

ナガシマ(株)
都筑二の丸SS
横浜市都筑区高山18-22
TEL:045-941-8441
登録番号:T3020001073791
2024/04/10(水)15:22

モバイルEneKey
様
04585 0000

レギュラー
000260 ¥3109
19.31L @161.0 L-5 N-13
アプリクーポン適用(2007)
7円/ル,個 割引 済み

小計 ¥3,109
(10%対象 ¥3,109)
内消費税 ¥283
合計 ¥3,109
楽天ポイント支払 ¥952
クレジット支払 ¥2,157
承認No. 4715207
支払方法 一括

事前払い OK
端末処理番号 15207
ENEOS SSアプリ
EneKeyID
楽天ポイント
取引コード:12404107005980142252
取引日時:2024/04/10 15:21:24
楽天ポイント:基本P

特別P
今回計
利用楽天ポイント
利用可能楽天ポイント
本日付与されたポイントは2~3日
後に反映されます。また、会員資格
等の理由で、楽天ポイントが加算
されないことがあります。
詳細はpoint.rakuten.co.jpにて
ご確認ください。

※本書保管上のお願い!!
財布・手帳等にはさんで保管頂く
場合は、印刷面を内側に折り保管
をお願い致します。

No.8503 担当:0001
POS番号01
2024/04/10

会派名称	伝票番号
立憲民主党・神奈川県議会議員団	401212

政務活動費支出伝票

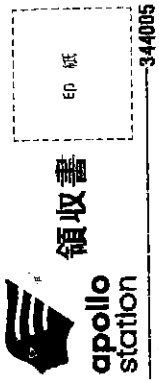
経費区分	調査研究費	
支出年月日	令和 6 年 4 月 10 日	
支出額	3,116 円	
使 途 及 び 内 容		
交通費(ガソリン代)		
按分による支出の場合の記載事項		
<ul style="list-style-type: none"> ・全体の経費 (3,463 円) A ・按分の率 (90%) B 		
		政務活動費の支出額
A × B =		3,116 円
《領収書等証拠書類の添付欄》		
 <p>500円分ギフト券 2024年4月10日 伝票No: 10154</p>	 <p>領収書 apollo station セルフ川崎大島給油所 TEL 044-222-2640</p>	<p>登録番号 T8020001072896 2024年4月10日 09:13 現金フリー 00-344005-90001-0001-9 レギュラーガソリン P-1(内) 20.86L 8186.0 3463円 (内、QR会員値引 -83.0 -62円)</p> <p>合計 3,463円 (内、消費税等(10.00%) 315円) (内、P支払可能金額 3,463円)</p> <p>預り金 10,000円 金引 6,537円</p>

備考欄

会派名称	伝票番号
立憲民主党・神奈川県議会議員団	401213

政務活動費支出伝票

経費区分	調査研究費																							
支出年月日	令和 6 年 4 月 10 日																							
支出額	400 円																							
使途及び内容	交通費(駐車場利用料)																							
按分による支出の場合の記載事項	<p>・全体の経費 (400 円) A</p> <p>・按分の率 (100 %) B</p> <p style="text-align: right;">政務活動費の支出額</p> <p style="text-align: center;">A × B =</p> <p style="text-align: right;">400 円</p>																							
	 <p>立駐西 出口1 (右レーン)</p> <p>事業者名 三井不動産株式会社 登録番号 T6010001034957</p> <p>令頁 収 証</p> <table border="0"> <tr> <td>精算機 #21</td> <td>P 精算No.001867</td> </tr> <tr> <td>発券機 #01</td> <td>発券No.085634</td> </tr> <tr> <td>入庫時刻</td> <td>2024年 4月10日(水) 07:30</td> </tr> <tr> <td>出庫時刻</td> <td>2024年 4月10日(水) 08:48</td> </tr> <tr> <td>駐車時間</td> <td>1:18</td> </tr> <tr> <td>駐車料金</td> <td>A料金 400円</td> </tr> <tr> <td colspan="2">=====</td> </tr> <tr> <td>合計</td> <td>400円</td> </tr> <tr> <td>現金領収額</td> <td>400円</td> </tr> <tr> <td>お預り</td> <td>1,000円</td> </tr> <tr> <td>お釣り</td> <td>600円</td> </tr> </table>		精算機 #21	P 精算No.001867	発券機 #01	発券No.085634	入庫時刻	2024年 4月10日(水) 07:30	出庫時刻	2024年 4月10日(水) 08:48	駐車時間	1:18	駐車料金	A料金 400円	=====		合計	400円	現金領収額	400円	お預り	1,000円	お釣り	600円
精算機 #21	P 精算No.001867																							
発券機 #01	発券No.085634																							
入庫時刻	2024年 4月10日(水) 07:30																							
出庫時刻	2024年 4月10日(水) 08:48																							
駐車時間	1:18																							
駐車料金	A料金 400円																							
=====																								
合計	400円																							
現金領収額	400円																							
お預り	1,000円																							
お釣り	600円																							
備考欄	<p>合計は消費税率10%対象です</p> <p>またのご利用をお待ちしております。</p>																							

会派名称	伝票番号
立憲民主党・神奈川県議会議員団	401217

政務活動費支出伝票

経費区分	調査研究費		
支出年月日	令和 6 年 4 月 10 日		
支出額	107,000 円		
使 途 及 び 内 容			
現地調査旅費（キャンセル料）			
按分による支出の場合の記載事項			
<ul style="list-style-type: none"> ・全体の経費（ 107,000 円） A ・按分の率（ 100 %） B 			
			政務活動費の支出額
A × B =			107,000 円
≪領収書等証拠書類の添付欄≫			

備 考 欄	令和6年4月23日から同月26日まで予定していた台湾視察について、4月3日に発生した台湾東部沖の地震により中止にしたため、キャンセル料を充当する。 政務活動費の指針上の理由：政務活動を行う地域において災害が発生したため
-------	--

令和6年4月10日

領収書

市川 よし子様

領収金額 107,000 円也

但し、4/23 発日華親善議員連盟台湾視察に係る
キャンセル料として受領致しました



神奈川県知事登録旅行業 3-919 号
ジョイフエスト株式会社

代表取締役 西田 剛 幸

〔本社〕〒236-0016

横浜市長沢区谷津町 308-106

TEL045-355-0238/FAX045-781-6139

登録番号 T8020001057484

会派名称	伝票番号
立憲民主党神奈川県議会議員団	401608

政務活動費支出伝票

経費区分	調査研究費	
支出年月日	令和 6 年 4 月 10 日	
支出額	8,090 円	
用途及び内容	交通費(高速道路料金)	
按分による支出の場合の記載事項	・全体の経費 (8,090 円) . . . A ・按分の率 (100 %) B A × B = 政務活動費の支出額 8,090 円	
《領収書等証拠書類の添付欄》		

備考欄	2月分
-----	-----

2024年4月10日のお支払明細

2024年3月25日 発行

お名前	赤野 孝之 様	金融機関	[Redacted]
カード名称	[Redacted]	支店	[Redacted]
お問合せ番号	[Redacted]	科目	[Redacted]
加入・切替日	2020年7月17日	上記お支払日の金融機関前営業日までにご用意をお願いいたします。	

お客様の個人情報保護のため、会員番号を非表示としております。
お問い合わせの際はカード番号をご準備のうえ、お問い合わせください。

1回払いを除き、商品の種類又は品質に関して契約の内容に適合しない場合や、役務の未提供などを理由にお支払いを止めることができる場合があります。

ご利用日	ご利用店名	ご利用金額	割引金額	支払区分	今回回数	お支払金額	（お支払金額）		（内手数料）		備考
							乗車運賃額	乗車	換算レート	換算日	
赤野 孝之 様	ご利用分	[Redacted]									
# 24/02/01	ETC コウノウ	300	0	1	1	300	自みなと上	至第三京浜接			普通車
# 24/02/01	ETC コウノウ	370	0	1	1	370	自第三京浜接	至横浜公園下			普通車
# 24/02/01	ETC コウノウ	130	0	1	1	130	自港北	至保土ヶ谷			普通車
# 24/02/01	ETC コウノウ	130	0	1	1	130	自保土ヶ谷	至港北			普通車
# 24/02/02	ETC コウノウ	300	0	1	1	300	自みなと上	至第三京浜接			普通車
# 24/02/02	ETC コウノウ	370	0	1	1	370	自第三京浜接	至横浜公園下			普通車
# 24/02/02	ETC コウノウ	130	0	1	1	130	自保土ヶ谷	至港北			普通車
# 24/02/02	ETC コウノウ	130	0	1	1	130	自港北	至保土ヶ谷			普通車
# 24/02/07	ETC コウノウ	300	0	1	1	300	自みなと上	至第三京浜接			普通車
# 24/02/07	ETC コウノウ	400	0	1	1	400	自首都横浜青	至港北第三京			普通車
# 24/02/07	ETC コウノウ	400	0	1	1	400	自横浜港北	至首都横浜青			普通車
# 24/02/07	ETC コウノウ	300	0	1	1	300	自第三京浜接	至みなと下			普通車
# 24/02/07	ETC コウノウ	130	0	1	1	130	自港北	至保土ヶ谷			普通車
# 24/02/07	ETC コウノウ	130	0	1	1	130	自保土ヶ谷	至港北			普通車
# 24/02/09	ETC コウノウ	370	0	1	1	370	自第三京浜接	至横浜公園下			普通車
# 24/02/09	ETC コウノウ	130	0	1	1	130	自港北	至保土ヶ谷			普通車

4.020

#	日付	種別	種別	種別	種別	種別	種別		種別	
							種別	種別		
#	24/02/09	ETC	コウノウ	130	0	1	1	130	自保土ヶ谷 至港北	普通車
#	24/02/11	ETC	コウノウ	1,080	0	1	1	1,080	自小松川 至東名道接続	普通車
#	24/02/11	ETC	コウノウ	1,120	0	1	1	1,120	自東名道接続 至一之江下	普通車
#	24/02/11	ETC	コウノウ	370	0	1	1	370	自東京 至東名川崎	普通車
#	24/02/11	ETC	コウノウ	370	0	1	1	370	自東名川崎 至東京	普通車

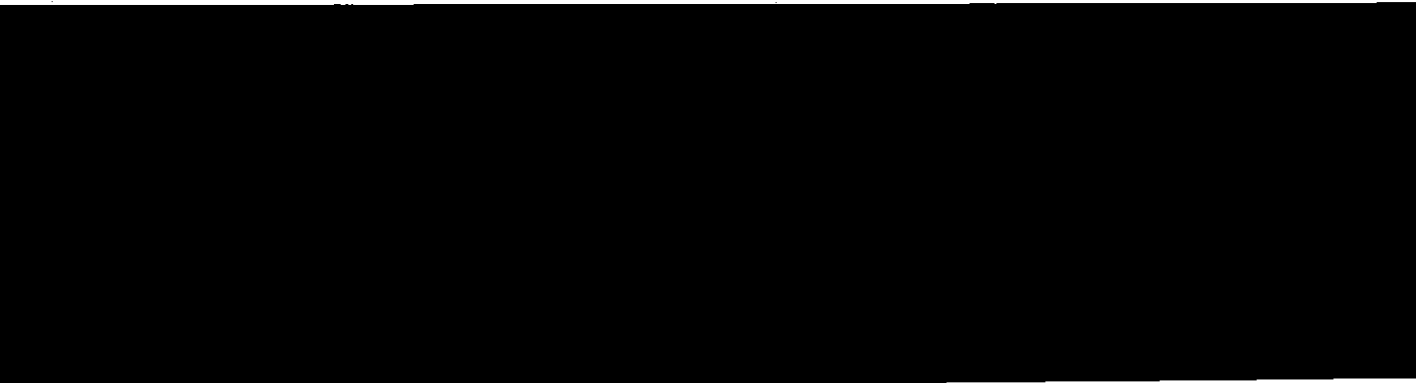

#	24/02/15	ETC	コウノウ	370	0	1	1	370	自第三京浜接 至横浜公園下	普通車
#	24/02/15	ETC	コウノウ	300	0	1	1	300	自みなと上 至第三京浜接	普通車
#	24/02/15	ETC	コウノウ	130	0	1	1	130	自港北 至保土ヶ谷	普通車
#	24/02/15	ETC	コウノウ	200	0	1	1	200	自都筑 至都筑	普通車

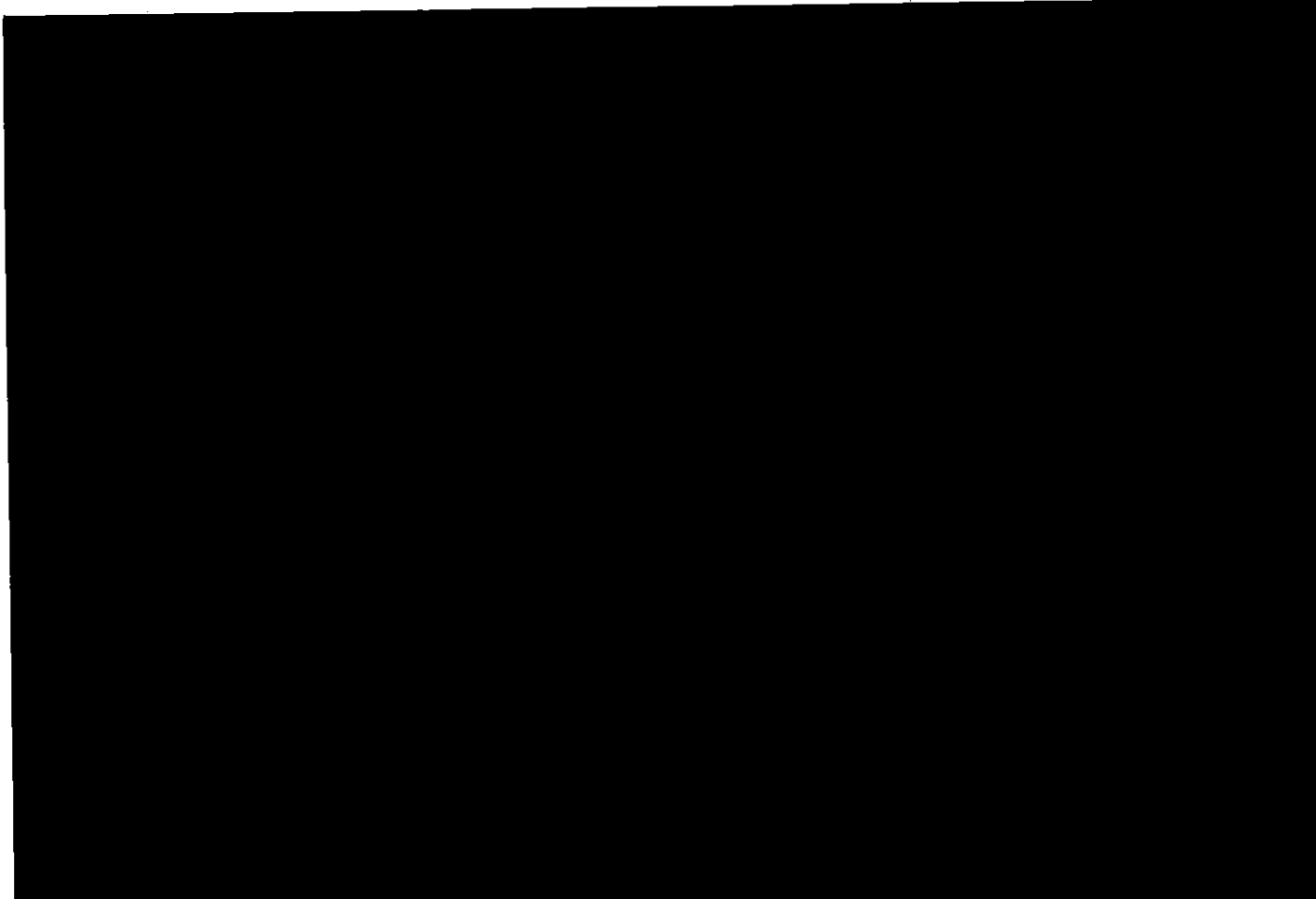

<お支払金額総合計>

~~14,190~~ 0 ~~14,190~~

8,090

東急カード株式会社
東京都世田谷区用賀4-10-1
世田谷ビジネススクエアタワー
登録番号 関東財務局長第00172号

お問合せ先 9:30~17:00 (除く1/1・2月第2日曜日)

※ 会員番号をご用意下さい。

ナビダイヤル 0570-026-109

ナビダイヤルにつながらない方

(東京) 03-3707-3100 (札幌) 011-290-5725

TOKYU CARDテレホンサービス 24時間・年中無休

※ お掛け間違いのないよう、ご注意ください。

※ ご利用いただけない場合がございます。

◆お支払金額照会 03-3700-4871 ◆いまからリボ申込み 03-3700-4879

TOKYU POINT Webサービス <https://www.topcard.co.jp>

※ ID登録(無料)が必要です。

預金通帳

店番号

口座番号

《総合口座》

赤野 孝之様

10 6--4-10 振替 *14,190 トウキワ カト

会派名称	伝票番号
立憲民主党神奈川県議会議員団	402004

政務活動費支出伝票

経費区分	調査研究費		
支出年月日	令和 6 年 4 月 10 日		
支出額	5,985 円		
用途及び内容			
交通費(高速道路料金)			
按分による支出の場合の記載事項			
<ul style="list-style-type: none"> ・全体の経費 (6,650 円) . . . A ・按分の率 (90%) B 			
政務活動費の支出額			5,985 円
$A \times B =$			
<<領収書等証拠書類の添付欄>>			

備考欄	
-----	--

2024年4月10日のお支払い明細

2024年3月25日 発行

氏名 柳瀬 吉助 様

金融機関

お支払い日 2024年4月10日 (水)

支店

お支払い合計額

科目

カード名称/
お問合せ番号/
加入・切替日

2019年5月21日

お客様の個人情報保護のため、会員番号を非表示としております。
お問い合わせの際はカード番号をご準備のうえ、お問い合わせください。
1回払いを除き、商品の種類又は品質に関して契約の内容に適合しない場合や、役務の未提供などを理由にお支払いを止めることができる場合があります。

ご利用日	ご利用店名	ご利用金額	支払区分	今回回数	お支払い金額	(お支払い総額)		(内手数料)		備考
						現地通貨額	略称	換算レート	換算日	
柳瀬 吉助 様	ご利用分									
24/02/02	ETC首都高	300	1	1	300	自第三京浜接	至みなと下	普通車		○
24/02/02	ETC 関東支社	200	1	1	200	自都筑	至保土ヶ谷	普通車		○
24/02/03	ETC首都高	610	1	1	610	自豊が関内	至東名道接続	普通車		○
24/02/03	ETC 東京支社	370	1	1	370	自東京	至東名川崎	普通車		○
24/02/05	ETC 関東支社	200	1	1	200	自都筑	至都筑	普通車		○
24/02/05	ETC 関東支社	200	1	1	200	自都筑	至保土ヶ谷	普通車		○
24/02/12	ETC 東京支社	1,050	1	1	1,050	自東名川崎	至厚木	普通車		○
24/02/12	ETC 特割 東京支社	260	1	1	260	自平塚本線	至平塚本線	普通車		○
24/02/12	ETC 特割 東京支社	260	1	1	260	自小田原本線	至小田原本線	普通車		○
24/02/12	ETC 特割 東京支社	150	1	1	150	自石橋	至石橋	普通車		○
24/02/21	ETC首都高	370	1	1	370	自第三京浜接	至横浜公園下	普通車		○
24/02/21	ETC首都高	300	1	1	300	自みなと上	至第三京浜接	普通車		○
24/02/21	ETC 関東支社	200	1	1	200	自都筑	至都筑	普通車		○
24/02/21	ETC 関東支社	200	1	1	200	自都筑	至保土ヶ谷	普通車		○
24/02/25	ETC首都高	610	1	1	610	自豊が関内	至東名道接続	普通車		○
24/02/25	ETC 東京支社	370	1	1	370	自東京	至東名川崎	普通車		○
24/02/28	ETC首都高	300	1	1	300	自第三京浜接	至みなと下	普通車		○
24/02/28	ETC首都高	300	1	1	300	自みなと上	至第三京浜接	普通車		○
24/02/28	ETC 関東支社	200	1	1	200	自都筑	至都筑	普通車		○
24/02/28	ETC 関東支社	200	1	1	200	自都筑	至保土ヶ谷	普通車		○

<お支払金額総合計>

46,850