

平成25年度

保健福祉事務所年報

神奈川県小田原保健福祉事務所足柄上センター

本書の見方

1 表の時点

特に付記のない限り平成25年度の数値

2 表中の記号の用法

原則として次のとおり

「空欄」…………… 計数のない場合

ただし、検査結果を示すなど特に必要のある場合は「0」を表示

「…」…………… 計数不明の場合

「・」…………… 計数のあり得ない場合

「0.0」…………… 比率が微小(0.05未満)の場合

3 表中の計

- ・ 表中に複数の合計値がある場合、合計値の大きさは、「小計」「計」「合計」「総計」の順に大きくなる。
- ・ 「足柄上地域」は1市5町の計を示す。

目 次

第1章 保健福祉事務所の概要

| | |
|------------------|---|
| 1 沿革..... | 3 |
| 2 機構..... | 5 |
| 3 職員配置状況..... | 6 |
| 4 施設の状況..... | 7 |
| 5 平成25年度決算額..... | 8 |

第2章 管内の概況

| | |
|------------------------|----|
| 1 地区の概況..... | 11 |
| 2 管内地図..... | 11 |
| 3 管内の人口..... | 12 |
| 4 人口動態の概況..... | 13 |
| 5 福祉六法対象児者の概況..... | 14 |
| 6 保健・医療・福祉関係施設の概況..... | 15 |

第3章 企画調整業務関係

| | |
|----------------------------|----|
| 1 医務..... | 21 |
| 2 献血..... | 23 |
| 3 保健福祉事務所が設置する会議等..... | 24 |
| 4 表彰..... | 27 |
| 5 保健師業務..... | 28 |
| 6 人材育成..... | 30 |
| 7 県西地域（二次医療圏域）職員研修..... | 31 |
| 8 かながわ健康プラン21の推進..... | 31 |
| 9 地域禁煙サポート推進事業..... | 32 |
| 10 受動喫煙防止条例..... | 33 |
| 11 諸調査..... | 34 |
| 12 医療相談..... | 34 |
| 13 熱中症予防普及啓発..... | 34 |
| 14 管内市町主催会議参加状況..... | 34 |
| 15 医療救護・災害時要援護者支援にかかる会議... | 36 |

第4章 保健福祉業務関係

| | |
|-----------------|----|
| 1 母子保健..... | 39 |
| 2 歯科保健..... | 47 |
| 3 栄養改善活動..... | 52 |
| 4 救急医療啓発事業..... | 57 |

| | |
|------------------|----|
| 5 成人・高齢者保健..... | 59 |
| 6 介護保険推進事業..... | 61 |
| 7 地域福祉事業..... | 62 |
| 8 母子福祉資金の貸付..... | 65 |

第5章 保健予防業務関係

| | |
|---------------------|----|
| 1 感染症予防対策..... | 69 |
| 2 結核予防対策..... | 70 |
| 3 エイズ・性感染症予防対策..... | 74 |
| 4 難病対策..... | 75 |
| 5 肝臓疾患対策..... | 78 |
| 6 原爆被爆者援護..... | 79 |
| 7 認知症疾患対策..... | 79 |
| 8 精神保健福祉..... | 81 |

第6章 生活福祉業務関係

| | |
|---------------|----|
| 1 生活保護..... | 89 |
| 2 障害児者福祉..... | 92 |
| 3 児童福祉..... | 92 |
| 4 母子福祉相談..... | 94 |
| 5 女性保護..... | 95 |
| 6 住宅支援給付..... | 95 |

第7章 生活衛生業務関係

| | |
|-----------------|-----|
| 1 環境衛生営業関係..... | 99 |
| 2 生活環境施設関係..... | 100 |
| 3 動物保護関係..... | 103 |
| 4 薬事衛生関係..... | 104 |
| 5 食品衛生関係..... | 106 |

第8章 資料

| | |
|-------------------|-----|
| 1 各種委員会委員名簿..... | 111 |
| 2 刊行物発行実績、表彰..... | 115 |

第 1 章

保健福祉事務所の概要

第1章 保健福祉事務所の概要

1 沿革

| | |
|-------------|---|
| 昭和19年10月 1日 | 厚生省から松田保健所の設立認可 |
| 昭和19年12月18日 | 足柄上郡松田町松田惣領1 2 4 9番地に松田保健所開設（足柄上郡3町15村を所管） |
| 昭和26年 3月15日 | 松田保健所を足柄上郡松田町松田惣領3 2 9番地に新築移転 |
| 昭和26年 9月 1日 | 足柄上郡山北町山北1 3 4 9番地に松田保健所山北分室開設 |
| 昭和26年10月 1日 | 社会福祉事業法（昭和26年法律第45号）施行に伴い足柄上郡を福祉地区とし、足柄上地区事務所庁舎内（松田町惣領2061の4）に足柄上福祉事務所を設置（生活保護法・児童福祉法・身体障害者福祉法） |
| 昭和33年 4月 1日 | 松田保健所山北分室を松田保健所山北支所と名称変更 |
| 昭和39年 3月31日 | 足柄上郡山北町山北1 4 3 0番地に松田保健所山北支所新築移転 |
| 昭和42年 6月 2日 | 足柄上福祉事務所が福祉六法の実施機関となる。 |
| 昭和44年 7月16日 | 神奈川県行政組織規則の一部改正により、足柄上郡松田町松田惣領2061の4に足柄上地区行政センターが設置。庁舎内に足柄上福祉事務所を設置 |
| 昭和47年 2月21日 | 現在地、足柄上郡開成町吉田島2 4 8 9番地の2に足柄上合同庁舎が新築移転。松田保健所を足柄上保健所、同山北支所と名称変更し移転。足柄上福祉事務所も足柄上合同庁舎内に移転する。 |
| 昭和47年 4月 1日 | 足柄上郡南足柄町の市制施行により福祉地区より除かれる。 |
| 昭和50年 6月10日 | 足柄上郡松田町松田惣領1 1 9 2番地の5に松田保健ステーション開設 |
| 昭和53年 3月17日 | 足柄上郡中井町雑色玉窪3 1番地に中井保健ステーション開設 |
| 昭和57年10月 1日 | 松田保健ステーション廃止（松田町へ譲渡） |
| 昭和59年 4月 1日 | 中井保健ステーション廃止（中井町へ譲渡） |
| 昭和60年 4月 1日 | 神奈川県行政組織規則の一部改正により、足柄上福祉事務所の機能を統合し足柄上地区行政センターに福祉部が新設され、足柄上福祉事務所が附置された。 |
| 昭和62年 4月 1日 | 試験検査業務を小田原保健所に集中化 |
| 平成 9年 3月31日 | 神奈川県行政組織規則の一部改正により足柄上保健所山北支所廃止 |
| 平成 9年 4月 1日 | 神奈川県行政機関設置条例及び神奈川県行政組織規則の一部改正により、足柄上保健所と足柄上地区行政センター福祉部が統合され、足柄上保健福祉事務所（併せて足柄上保健所、足柄上福祉事務所）となり、その結果、足柄上保健所の健康指導課が廃止され、管理課に企画調整班を設置し、保健福祉部に保健福祉課・生活福祉課・保健予防課を設置、衛生課を生活衛生課と改組し1部5課となる。 |
| 平成17年 4月 1日 | 神奈川県行政機関設置条例及び神奈川県行政組織規則の一部改正により、衛生部及び福祉部が統合され保健福祉部となる。 |
| 平成20年 4月 1日 | 神奈川県行政機関設置条例及び神奈川県行政組織規則の一部改正により、保健福祉事務所、保健所及び福祉事務所が統合され、足柄上保健福祉事務所となる。また、企画調整部門を強化するため、管理課を管理企画課に名称変更する。 |
| 平成21年 4月 1日 | 神奈川県行政組織規則の一部改正により保健福祉部が廃止され保健福祉局となる。 |

平成26年 4月 1日 神奈川県行政機関設置条例及び神奈川県行政組織規則の一部改正により、小田原保健福祉事務所足柄上センターとなる。

2 機構 (平成 26 年 4 月 1 日)

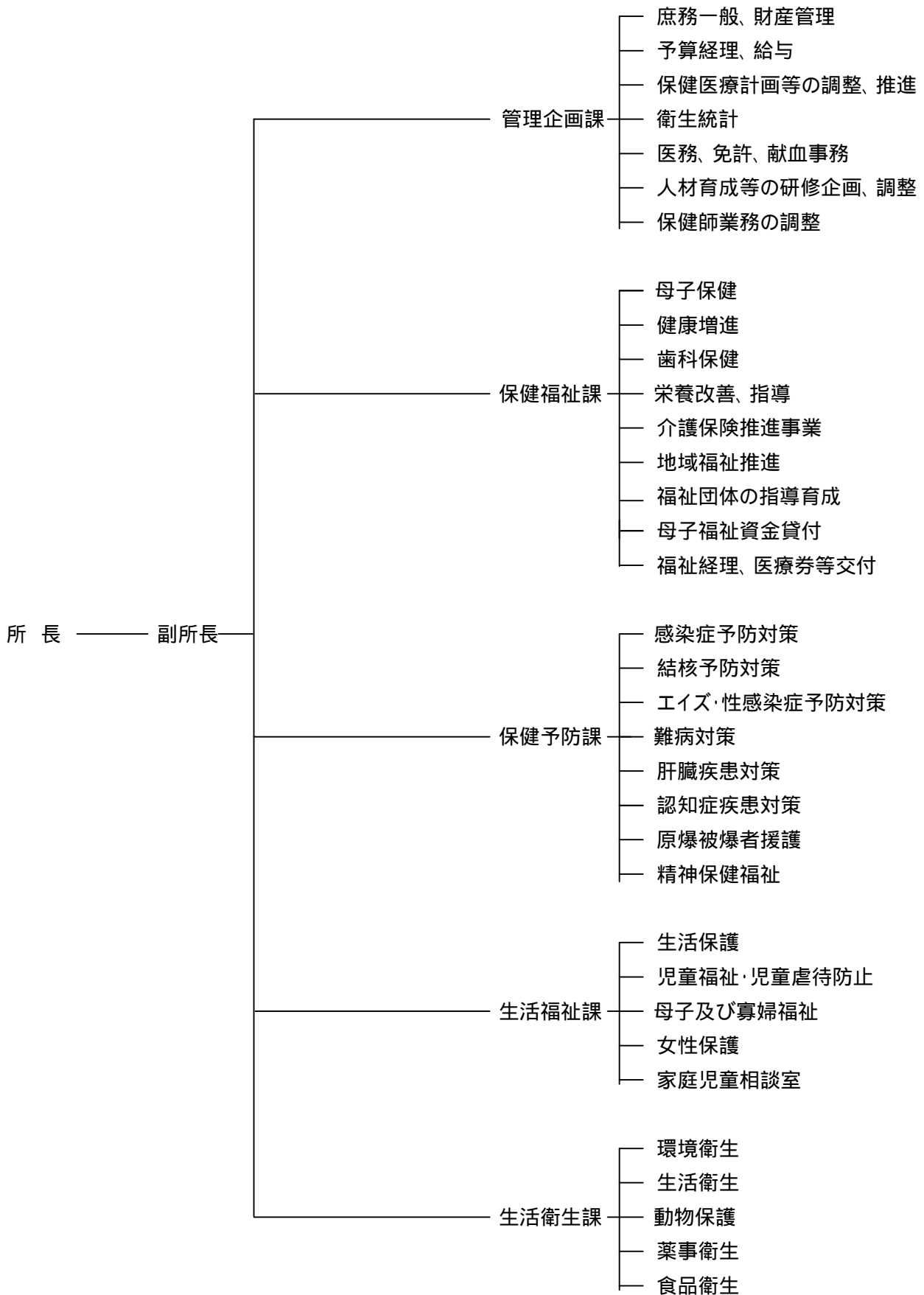

3 職員配置状況

(平成 26 年 4 月 1 日現在, 単位: 人)

| 課 別 | 職 種 別 | 現 員 | 常勤職員 | | 臨時任 用職員 | 再任用 職 員 | 非常勤 職 員 | 備 考 |
|-------|--------|-----|------|-----|------------|------------|------------|------|
| | | | 事 務 | 技 術 | | | | |
| 計 | | 37 | 20 | 17 | 3 | 6 | 15 | |
| 所 長 | | 1 | | 1 | | | | 保健師 |
| 副 所 長 | | 1 | 1 | | | | | |
| 管理企画課 | 小 計 | 7 | 6 | 1 | | 1 | 2 | |
| | 管理企画課長 | 1 | 1 | | | | | |
| | 一般事務職 | 5 | 5 | | | 1 | 1 | |
| | 保 健 師 | 1 | | 1 | | | | |
| | 自動車運転員 | | | | | | 1 | |
| 保健福祉課 | 小 計 | 8 | 4 | 4 | 1 | 4 | | |
| | 保健福祉課長 | 1 | | 1 | | | | 歯科医師 |
| | 一般事務職 | 3 | 3 | | | 2 | | |
| | 福 祉 職 | 1 | 1 | | | | | |
| | 歯科衛生士 | | | | 1 | | | |
| | 栄 養 士 | 1 | | 1 | | 1 | | |
| | 保 健 師 | 2 | | 2 | | 1 | | |
| 保健予防課 | 小 計 | 6 | 1 | 5 | 2 | | 4 | |
| | 保健予防課長 | 1 | | 1 | | | | 保健師 |
| | 福 祉 職 | 1 | 1 | | | | 1 | |
| | 医 師 | 2 | | 2 | | | 3 | |
| | 保 健 師 | 2 | | 2 | | | | |
| | 看 護 師 | | | | 1 | | | |
| | 一般事務職 | | | | 1 | | | |
| 生活福祉課 | 小 計 | 8 | 8 | | | | 9 | |
| | 生活福祉課長 | 1 | 1 | | | | | 福祉職 |
| | 福 祉 職 | 7 | 7 | | | | 3 | |
| | 医 師 | | | | | | 2 | |
| | 一般事務職 | | | | | | 4 | |
| 生活衛生課 | 小 計 | 6 | | 6 | | 1 | | |
| | 生活衛生課長 | 1 | | 1 | | | | 監視員 |
| | 衛生監視員 | 4 | | 4 | | 1 | | |
| | 狂犬病予防員 | 1 | | 1 | | | | |

4 施設の状況 (平成 26 年 4 月 1 日)

小田原保健福祉事務所足柄上センター 所在地 足柄上郡開成町吉田島 2489-2 足柄上合同庁舎内

占有面積 1,174.49 m²

1 階

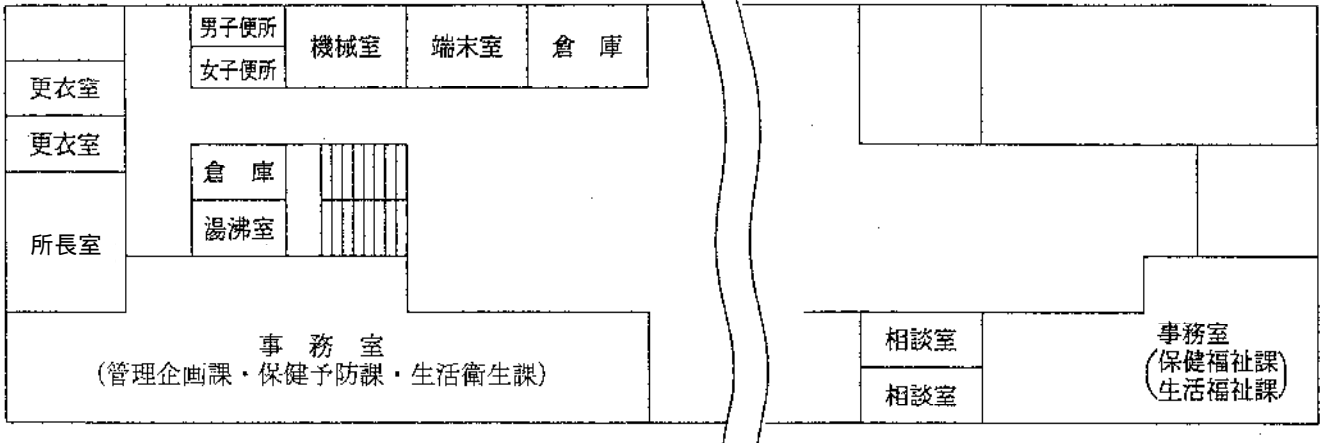

2 階

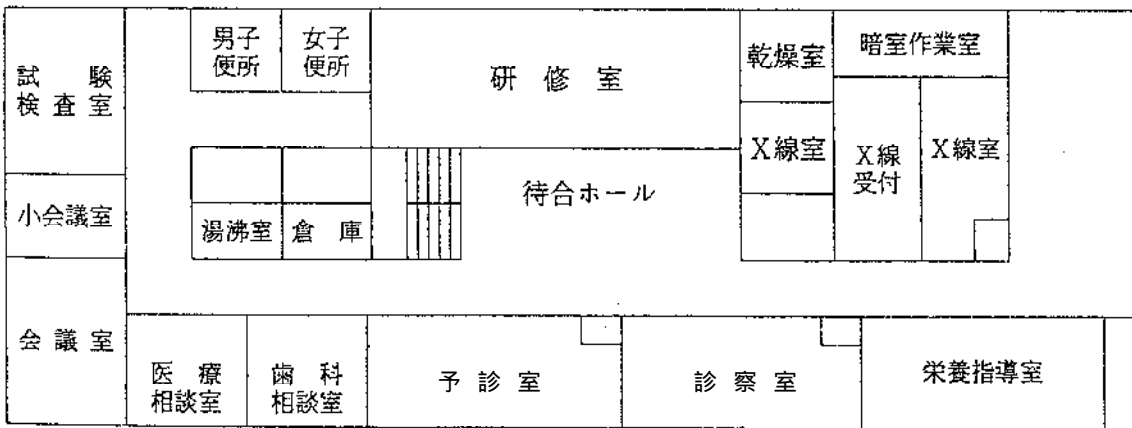

第 2 章

管内の概況

第2章 管内の概況

1 地区の概況

足柄上地域は、南足柄市、中井町、大井町、松田町、山北町、開成町の1市5町で構成されています。

県の西部に位置し、北部から中央部にかけて連なる西丹沢山塊、西部から西南部にかけては箱根外輪山と塚原丘陵、東南部には、なだらかな大磯丘陵が延びており、これらに囲まれるように足柄平野が広がっています。その中央には酒匂川が流れ、この上流にある山北町三保地区には多目的ダムがあり、5,450万トンの水を貯えた丹沢湖は県民の水がめとなっています。管内の面積は380.37平方キロメートル(全県面積の15.8%)で山岳地が多く、地域面積の78%が森林におおわれています。南足柄市には、大雄山最乗寺があり、豊かな自然と歴史的な文化遺産に恵まれた地域です。

交通機関は、東名高速道路・国道246号線(東京沼津線)・国道255号線(秦野小田原線)などの主要道路、JR御殿場線・小田急小田原線・伊豆箱根鉄道大雄山線の鉄道3線が通り、首都圏から80キロ圏内に位置しています。

気候は温暖で、米・みかん・茶の産地として知られる農山村地帯でしたが、昭和40年代より、企業の進出が相次ぎ、産業基盤整備やベッドタウン化が進み近郊都市へと変貌しつつあります。

2 管内地図

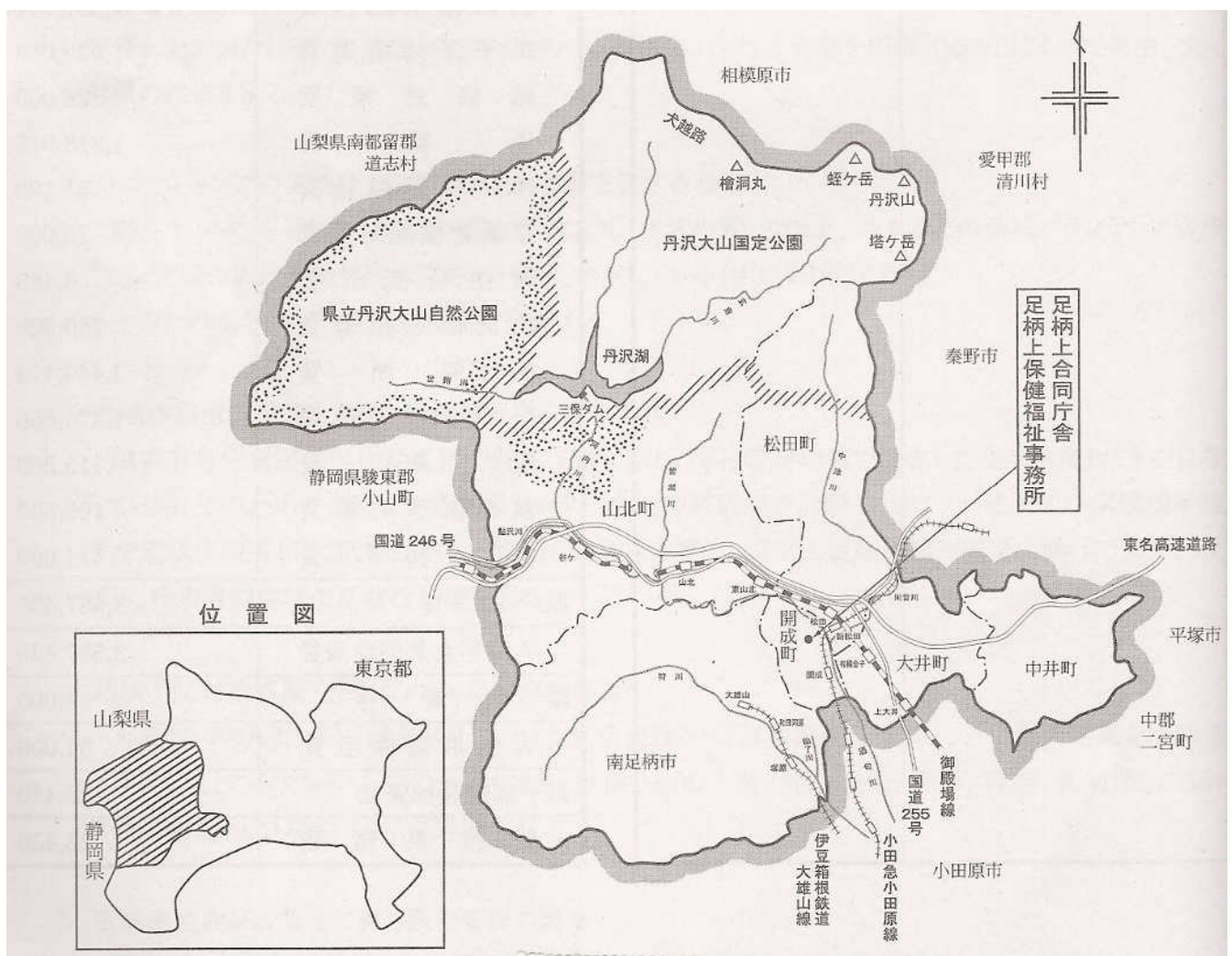

3 管内の人口

(1) 市町別面積・世帯数・人口 (平成25年9月1日現在。但し、高齢者人口は平成26年1月1日現在, 単位:人)

| 区分 | 面積 km ² | 世帯数 世帯 | 人口 | | | 1世帯当 たり人員 | 人口密度 人/km ² | 高齢者人口 | |
|-------|-----------------------|-----------|-----------|-----------|-----------|--------------|---------------------------|-----------|------|
| | | | 総数 | 男 | 女 | | | 人員 | 比率 |
| 足柄上地域 | 380.37 | 40,728 | 109,560 | 53,962 | 55,598 | 2.71 | 288 | 28,640 | 26.1 |
| 南足柄市 | 76.93 | 16,295 | 43,349 | 21,378 | 21,971 | 2.66 | 563 | 11,496 | 26.5 |
| 中井町 | 20.02 | 3,394 | 9,758 | 4,859 | 4,899 | 2.88 | 487 | 2,655 | 27.2 |
| 大井町 | 14.41 | 6,414 | 17,292 | 8,620 | 8,672 | 2.70 | 1,200 | 3,906 | 22.6 |
| 松田町 | 37.75 | 4,483 | 11,297 | 5,573 | 5,724 | 2.52 | 299 | 3,275 | 29.0 |
| 山北町 | 224.70 | 4,000 | 11,030 | 5,340 | 5,690 | 2.76 | 49 | 3,462 | 31.3 |
| 開成町 | 6.56 | 6,142 | 16,834 | 8,192 | 8,642 | 2.74 | 2,566 | 3,846 | 22.8 |
| 神奈川県 | 2,415.84 | 3,968,587 | 9,097,198 | 4,548,411 | 4,548,787 | 2.29 | 3,765 | 2,036,058 | 22.4 |

(2) 市町別・年齢階級別・性別人口

(平成26年1月1日現在, 単位:人)

| 区分 | 足柄上地域 | 南足柄市 | 中井町 | 大井町 | 松田町 | 山北町 | 開成町 | 神奈川県 |
|-------|---------|--------|-------|--------|--------|--------|--------|-----------|
| 計 | 109,944 | 43,566 | 9,797 | 17,356 | 11,402 | 11,075 | 16,748 | 9,083,839 |
| 0～4 | 4,063 | 1,666 | 274 | 671 | 347 | 286 | 819 | 382,805 |
| 5～9 | 4,756 | 1,864 | 413 | 876 | 352 | 343 | 908 | 381,658 |
| 10～14 | 5,387 | 2,052 | 464 | 1,024 | 481 | 442 | 924 | 403,587 |
| 15～19 | 5,559 | 2,261 | 461 | 967 | 540 | 519 | 811 | 414,967 |
| 20～24 | 4,724 | 1,885 | 403 | 708 | 530 | 514 | 684 | 480,337 |
| 25～29 | 4,769 | 1,977 | 399 | 726 | 580 | 426 | 661 | 525,760 |
| 30～34 | 5,837 | 2,333 | 505 | 966 | 545 | 502 | 986 | 578,690 |
| 35～39 | 7,349 | 2,821 | 693 | 1,348 | 641 | 557 | 1,289 | 691,483 |
| 40～44 | 8,456 | 3,304 | 727 | 1,528 | 799 | 615 | 1,483 | 784,416 |
| 45～49 | 7,434 | 2,974 | 599 | 1,226 | 756 | 645 | 1,234 | 686,009 |
| 50～54 | 6,370 | 2,519 | 506 | 1,003 | 751 | 684 | 907 | 559,723 |
| 55～59 | 6,644 | 2,523 | 642 | 937 | 758 | 874 | 910 | 496,781 |
| 60～64 | 8,829 | 3,409 | 918 | 1,285 | 949 | 1,124 | 1,144 | 609,337 |
| 65～69 | 8,546 | 3,429 | 909 | 1,302 | 884 | 948 | 1,074 | 590,008 |
| 70～74 | 7,628 | 3,181 | 684 | 1,100 | 816 | 773 | 1,074 | 528,295 |
| 75～79 | 5,701 | 2,368 | 462 | 750 | 710 | 680 | 731 | 399,138 |
| 80～84 | 4,036 | 1,650 | 347 | 478 | 507 | 555 | 499 | 273,555 |
| 85～89 | 2,344 | 848 | 216 | 297 | 285 | 389 | 309 | 157,435 |
| 90～94 | 1,069 | 362 | 120 | 113 | 118 | 160 | 196 | 64,790 |
| 95～99 | 330 | 96 | 45 | 46 | 31 | 35 | 77 | 19,349 |
| 100～ | 57 | 17 | 4 | 5 | 4 | 4 | 23 | 3,488 |
| 年齢不詳 | 56 | 27 | 6 | 0 | 18 | 0 | 5 | 52,228 |

| 男 | 足柄上地域 | 南足柄市 | 中井町 | 大井町 | 松田町 | 山北町 | 開成町 | 神奈川県 |
|--------|--------|--------|-------|-------|-------|-------|-------|-----------|
| 計 | 54,176 | 21,506 | 4,877 | 8,643 | 5,613 | 5,365 | 8,172 | 4,544,069 |
| 年少人口 | 7,245 | 2,868 | 591 | 1,304 | 594 | 551 | 1,337 | 597,461 |
| 生産年齢人口 | 33,739 | 13,280 | 3,006 | 5,498 | 3,550 | 3,281 | 5,124 | 3,004,847 |
| 高齢者人口 | 13,151 | 5,340 | 1,276 | 1,841 | 1,454 | 1,533 | 1,707 | 909,200 |
| 年齢不詳 | 41 | 18 | 4 | 0 | 15 | 0 | 4 | 32,561 |

| 女 | 足柄上地域 | 南足柄市 | 中井町 | 大井町 | 松田町 | 山北町 | 開成町 | 神奈川県 |
|--------|--------|--------|-------|-------|-------|-------|-------|-----------|
| 計 | 55,768 | 22,060 | 4,920 | 8,713 | 5,789 | 5,710 | 8,576 | 4,539,770 |
| 年少人口 | 6,961 | 2,714 | 560 | 1,267 | 586 | 520 | 1,314 | 570,589 |
| 生産年齢人口 | 32,232 | 12,726 | 2,847 | 5,196 | 3,299 | 3,179 | 4,985 | 2,822,656 |
| 高齢者人口 | 16,560 | 6,611 | 1,511 | 2,250 | 1,901 | 2,011 | 2,276 | 1,126,858 |
| 年齢不詳 | 15 | 9 | 2 | 0 | 3 | 0 | 1 | 19,667 |

注 年少人口=0～14歳、生産年齢人口=15～64歳、高齢者人口=65歳以上

4 人口動態の概況

(1) 人口動態総覧

(平成24年1月1日～平成24年12月31日, 単位:人)

| 区 分 | | 足柄上地域 | 南足柄市 | 中井町 | 大井町 | 松田町 | 山北町 | 開成町 | 神奈川県 |
|-----------------|---|-------|------|------|------|------|------|------|--------|
| 出 生 数 | 計 | 755 | 332 | 42 | 124 | 68 | 52 | 137 | 75,477 |
| | 男 | 375 | 167 | 22 | 55 | 31 | 23 | 77 | 38,710 |
| | 女 | 380 | 165 | 20 | 69 | 37 | 29 | 60 | 36,767 |
| 出生率(人口千対) | | 6.8 | 7.6 | 4.3 | 7.1 | 5.9 | 4.6 | 8.2 | 8.3 |
| 合計特殊出生率 | | 1.18 | 1.46 | 0.82 | 1.20 | 1.17 | 1.00 | 1.45 | 1.30 |
| 死 亡 数 | 計 | 1,029 | 405 | 106 | 134 | 132 | 140 | 112 | 71,996 |
| | 男 | 539 | 212 | 52 | 68 | 71 | 78 | 58 | 39,450 |
| | 女 | 490 | 193 | 54 | 66 | 61 | 62 | 54 | 32,546 |
| 死亡率(人口千対) | | 9.3 | 9.2 | 10.8 | 7.6 | 11.4 | 12.4 | 6.7 | 7.9 |
| 乳児死亡数(1歳未満) | | 1 | 1 | | | | | | 174 |
| 乳児死亡率(出生千対) | | 1.3 | 3.0 | | | | | | 2.3 |
| 新生児死亡数(生後28日未満) | | | | | | | | | 91 |
| 新生児死亡率(出生千対) | | | | | | | | | 1.2 |
| 死 産 数 | | 16 | 11 | | 2 | | 1 | 2 | 1,588 |
| 死産率(出産千対) | | 21.2 | 32.1 | | 15.9 | | 18.9 | 14.4 | 20.6 |
| 周産期死亡数 | | 1 | 1 | | | | | | 304 |
| 周産期死亡率(出産千対) | | 1.3 | 3.0 | | | | | | 4.0 |
| 婚 姻 件 数 | | 459 | 219 | 24 | 79 | 40 | 28 | 69 | 51,530 |
| 婚姻率(人口千対) | | 4.1 | 5.0 | 2.4 | 4.5 | 3.5 | 2.5 | 4.1 | 5.7 |
| 離 婚 件 数 | | 181 | 61 | 17 | 43 | 14 | 16 | 30 | 16,812 |
| 離婚率(人口千対) | | 1.6 | 1.4 | 1.7 | 2.5 | 1.2 | 1.4 | 1.8 | 1.9 |

(2) 死因別死亡数

(平成24年1月1日～平成24年12月31日, 単位:人)

| 区 分 | 足柄上地域 | 南足柄市 | 中井町 | 大井町 | 松田町 | 山北町 | 開成町 | 神奈川県 |
|-----------|-------|------|-----|-----|-----|-----|-----|--------|
| 計 | 1,029 | 405 | 106 | 134 | 132 | 140 | 112 | 71,996 |
| 悪 性 新 生 物 | 296 | 105 | 35 | 38 | 38 | 44 | 36 | 22,302 |
| 心 疾 患 | 156 | 69 | 18 | 19 | 15 | 14 | 21 | 10,470 |
| 脳 血 管 疾 患 | 123 | 50 | 12 | 13 | 19 | 16 | 13 | 6,720 |
| 肺 炎 | 95 | 38 | 11 | 14 | 9 | 13 | 10 | 6,517 |
| 不 慮 の 事 故 | 47 | 21 | 4 | 3 | 5 | 10 | 4 | 2,674 |
| 自 殺 | 14 | 7 | | 1 | 5 | 1 | 0 | 1,659 |
| そ の 他 | 298 | 115 | 26 | 46 | 41 | 42 | 28 | 21,654 |

5 福祉六法対象児者の概況

(単位:世帯・人)

| 区分 | 市町別 | 計 | 南足柄市 | 中井町 | 大井町 | 松田町 | 山北町 | 開成町 | |
|--------|----------------|----------|---------|---------|--------|--------|--------|--------|-----|
| 人口 | | 109,560 | 43,349 | 9,758 | 17,292 | 11,297 | 11,030 | 16,834 | |
| 世帯数 | | 40,728 | 16,295 | 3,394 | 6,414 | 4,483 | 4,000 | 6,142 | |
| 生活保護 | 被保護世帯 | 649 | 279 | 20 | 93 | 127 | 51 | 79 | |
| | 被保護人員 | 842 | 359 | 23 | 133 | 160 | 61 | 106 | |
| | 保護率(%) | 7.6 | 8.3 | 2.7 | 7.8 | 14.2 | 5.6 | 6.3 | |
| 身体障害児者 | 計 | 4,591 | 1,973 | 377 | 620 | 541 | 550 | 530 | |
| | 視覚障害 | 310 | 131 | 32 | 39 | 37 | 39 | 32 | |
| | 聴覚・平衡機能障害 | 429 | 174 | 42 | 62 | 50 | 52 | 49 | |
| | 音声・言語・そしゃく機能障害 | 62 | 29 | 4 | 8 | 7 | 11 | 3 | |
| | 肢体不自由 | 2,538 | 1,077 | 213 | 346 | 294 | 306 | 302 | |
| | 内部障害 | 1,252 | 562 | 86 | 165 | 153 | 142 | 144 | |
| 知的障害児者 | 計 | 698(200) | 246(71) | 100(16) | 81(37) | 94(21) | 80(17) | 97(38) | |
| | 重度 | 303(58) | 102(22) | 69(6) | 32(10) | 32(5) | 27(5) | 41(10) | |
| | 中度 | 192(46) | 76(17) | 18(5) | 21(7) | 24(5) | 29(5) | 24(7) | |
| | 軽度 | 203(96) | 68(32) | 13(5) | 28(20) | 38(11) | 24(7) | 32(21) | |
| 高齢者 | 65歳以上 | 28,640 | 11,496 | 2,655 | 3,906 | 3,275 | 3,462 | 3,846 | |
| | 高齢化率(%) | 26.1 | 26.5 | 27.2 | 22.6 | 29.0 | 31.3 | 22.8 | |
| | 要支援・要介護認定者数 | 計 | 3,969 | 1,599 | 352 | 528 | 477 | 535 | 478 |
| | | 要支援1 | 301 | 159 | 4 | 42 | 24 | 36 | 36 |
| | | 要支援2 | 427 | 164 | 28 | 68 | 62 | 57 | 48 |
| | | 要介護1 | 749 | 336 | 42 | 90 | 81 | 102 | 98 |
| | | 要介護2 | 792 | 332 | 99 | 97 | 77 | 93 | 94 |
| | | 要介護3 | 619 | 213 | 54 | 81 | 78 | 105 | 88 |
| | | 要介護4 | 577 | 216 | 53 | 88 | 76 | 83 | 61 |
| 要介護5 | | 504 | 179 | 72 | 62 | 79 | 59 | 53 | |
| 児童 | 計 | 17,954 | 7,111 | 1,467 | 3,274 | 1,557 | 1,412 | 3,133 | |
| | 6歳未満 | 5,191 | 2,131 | 383 | 916 | 417 | 348 | 996 | |
| | 6歳以上18歳未満 | 12,763 | 4,980 | 1,084 | 2,358 | 1,140 | 1,064 | 2,137 | |
| | 家庭児童相談室指導ケース数 | 113 | | 12 | 36 | 26 | 24 | 15 | |
| 母子父子 | 計 | 610 | 255 | 27 | 114 | 54 | 50 | 110 | |
| | 母子世帯数 | 535 | 229 | 25 | 93 | 47 | 39 | 102 | |
| | 父子世帯数 | 75 | 26 | 2 | 21 | 7 | 11 | 8 | |

注1 人口・世帯数は平成26年3月31日現在(住民基本台帳に基づく人口動態及び世帯数調査)

注2 生活保護の欄は、平成26年4月現在(小田原保健福祉事務所足柄上センター調べ)

注3 身体障害児者数、知的障害児者数は、平成25年3月31日現在(県福祉統計)。知的障害児者数の()内は児童数で内数。

注4 高齢者(65歳以上)数及び高齢化率は、平成25年1月1日現在(県年齢別人口統計調査結果)。要支援・要介護認定者数は平成26年3月31日現在(県介護保険事業状況報告)。

注5 児童数は、平成25年1月1日現在(県年齢別人口統計調査)。家庭児童相談室指導ケース数は、平成26年4月1日現在。

注6 母子、父子世帯数は、平成26年3月31日現在の世帯数に厚生労働省全国母子世帯等調査による出現率(母子世帯2.7%、父子世帯0.4%)を掛けたもの。

6 保健・医療・福祉関係施設の概況

(1) 医療関係施設

(平成26年4月1日現在)

| 施設区分 市町名 | 医療施設等 | | | | 薬事施設 | | 施術所 | |
|-------------|-------|-----------|-----------|-----|------|------------|--------------|------|
| | 病院 | 一般 診療所 | 歯科 診療所 | 助産所 | 薬局 | 医薬品 販売業 | あんま・ はり・灸 | 柔道整復 |
| 計 | 6 | 76 | 51 | 1 | 45 | 21 | 62 | 14 |
| 南足柄市 | 2 | 26 | 19 | 1 | 15 | 7 | 23 | 5 |
| 中井町 | 1 | 9 | 3 | | 3 | 2 | 4 | 1 |
| 大井町 | 1 | 10 | 8 | | 6 | 6 | 9 | |
| 松田町 | 1 | 10 | 7 | | 7 | 1 | 7 | 3 |
| 山北町 | | 6 | 4 | | 6 | 1 | 4 | 2 |
| 開成町 | 1 | 15 | 10 | | 8 | 4 | 15 | 3 |

(2) 保健福祉関係施設

(平成26年4月1日現在)

| 種類 | | 市町 | 南足柄市 | 中井町 | 大井町 | 松田町 | 山北町 | 開成町 | 管内計 | |
|------------|-------------------------|----------------------------|------|-----|-----|-----|-----|-----|-----|---|
| 保健福祉 | 訪問看護ステーション | | 2 | 2 | 1 | | | 2 | 7 | |
| | 保健センター | | | | | | | 1 | 1 | |
| | 保健福祉センター | | 1 | 1 | 1 | 1 | 1 | | 5 | |
| 高齢者 | 介護老人保健施設 | | 1 | 1 | | | | 1 | 3 | |
| | 介護老人福祉施設 (特別養護老人ホーム) | | 1 | 1 | 1 | 1 | 1 | | 5 | |
| | 介護療養型医療施設 | | | | | | | | | |
| | 養護老人ホーム | | | | 1 | | | | 1 | |
| | 軽費老人ホーム | | 1 | | | | | | 1 | |
| | 老人デイサービスセンター | | 17 | 4 | 5 | 2 | 3 | 6 | 37 | |
| | 地域包括支援センター | | 1 | 1 | 1 | 1 | 1 | 1 | 6 | |
| | 老人福祉センター | | | | | | | | | |
| 障害者 | 身体 | 身体障害者療護施設 | | | | | | | | |
| | | 身体障害者授産施設 | | | | | | | | |
| | 知的 | 知的障害者更生施設 (入所) | | | | | | | | |
| | | 知的障害者更生施設 (通所) | | | | | | | | |
| | | 知的障害者授産施設 (入所) | | | | | | | | |
| | | 知的障害者授産施設 (通所) | | | | | | | | |
| | 精神 | 精神障害者生活訓練施設 | | | | | | | | |
| | | 精神障害者小規模通所授産施設 | | 1 | | | | | | 1 |
| | 指定障害福祉サービス | 居宅介護 | | 3 | | 1 | 1 | 1 | 1 | 7 |
| | | 重度訪問介護 | | 2 | | 1 | 1 | | 1 | 5 |
| | | 行動援護 | | | | | | | | |
| | | 重度障害者等包括支援 | | | | | | | | |
| | | 同行援護 | | 1 | | | | | | 1 |
| | | 児童デイサービス | | 1 | | | | 1 | 1 | 3 |
| | | 短期入所(ショートステイ) | | 2 | 1 | | | | | 3 |
| | | 共同生活介護(ケアホーム) | | 2 | | | | | | 2 |
| | | 共同生活援助 | | | | | | | | |
| | | 障害者支援施設での夜間ケア等 (施設入所支援) | | 1 | 1 | | | | | 2 |
| | | 療養介護 | | | | | | | | |
| | | 生活介護 | | 4 | 2 | | 1 | | | 7 |
| | | 宿泊型自立訓練 | | | | | | | | |
| | | 自立訓練(機能訓練) | | 1 | | | | | | 1 |
| | | 自立訓練(生活訓練) | | | 1 | | | | | 1 |
| | | 就労移行支援 | | 2 | | | | | 1 | 3 |
| | | 就労継続支援(A型) | | | | | | | | |
| | 就労継続支援(B型) | | 5 | | | 2 | | 1 | 8 | |
| | 相談支援 | | 3 | | | | 1 | | 4 | |
| 地域活動支援センター | | 1 | | | | | | 1 | | |
| 障害者地域作業所 | | | 1 | 1 | 1 | 1 | 1 | 5 | | |
| 児童 | 保育所(公立) | | 1 | 2 | 1 | | 3 | | 7 | |
| | 保育所(私立) | | 4 | 1 | 1 | 1 | | 3 | 10 | |
| | 助産施設 | | | | | 1 | | | 1 | |

(3) 介護保険事業所

(平成 26 年 4 月 1 日現在)

| サービスの種類 | 南足柄市 | 中井町 | 大井町 | 松田町 | 山北町 | 開成町 | 管内計 |
|----------------------|--------|--------|--------|------|--------|--------|--------|
| 合計 | 53 | 20 | 21 | 9 | 16 | 20 | 139 |
| 居宅介護支援事業所 | 11 | 5 | 5 | 1 | 3 | 7 | 32 |
| 居宅サービス事業所 | 40(38) | 13(12) | 15(15) | 7(7) | 12(12) | 12(10) | 99(94) |
| 訪問介護(ホームヘルプ) | 7(7) | 2(1) | 4(4) | 2(2) | 1(1) | 2(2) | 18(17) |
| 訪問入浴介護 | 2(2) | | | | | | 2(2) |
| 訪問看護 | 2(2) | 2(2) | 1(1) | | | 2(2) | 7(7) |
| 訪問リハビリテーション | | 1(1) | | | | | 1(1) |
| 居宅療養管理指導 | | | | | | | |
| 通所介護(デイサービス) | 20(19) | 4(4) | 6(6) | 4(4) | 4(4) | 5(3) | 43(40) |
| 通所リハビリテーション(デイケア) | 1(1) | 1(1) | | | | 1(1) | 3(3) |
| 短期入所生活介護(ショートステイ) | 2(2) | 1(1) | 1(1) | 1(1) | 3(3) | | 8(8) |
| 短期入所療養介護(ショートステイ) | 1(1) | 1(1) | | | | 1(1) | 3(3) |
| 特定施設入所生活介護(有料老人ホーム等) | 1(-) | 1(1) | 1(1) | | | 1(1) | 4(3) |
| 福祉用具貸与 | 2(2) | | 1(1) | | 2(2) | | 5(5) |
| 福祉用具販売 | 2(2) | | 1(1) | | 2(2) | | 5(5) |
| 介護保険施設 | 2 | 2 | 1 | 1 | 1 | 1 | 8 |
| 介護老人福祉施設 | 1 | 1 | 1 | 1 | 1 | | 5 |
| 介護老人保健施設 | 1 | 1 | | | | 1 | 3 |
| 介護療養型医療施設 | | | | | | | |

注 サービス種類ごとの指定件数であり、みなし指定事業所を除く。()書きは介護予防事業所で外数。

第 3 章

企画調整業務関係

第3章 企画調整業務関係

1 医務

(1) 立入検査

管内の病院・診療所を対象に診療管理体制、構造設備等について医療法第 25 条に基づき立入検査を実施した。

ア 病院 (実施年月日及び施設名)

| | | | |
|-------------------|--------|-------------------|----------|
| 平成 25 年 10 月 8 日 | 北小田原病院 | 平成 25 年 11 月 12 日 | 高台病院 |
| 平成 25 年 10 月 22 日 | 足柄上病院 | 平成 25 年 11 月 19 日 | 大内病院 |
| 平成 25 年 10 月 29 日 | 佐藤病院 | 平成 25 年 12 月 10 日 | ピースハウス病院 |

イ 診療所 (実施年月日及び施設名)

| | | | |
|------------------|---------|-----------------|------------|
| 平成 26 年 2 月 28 日 | おおり医院 | 平成 26 年 3 月 6 日 | 新松田眼科クリニック |
| 平成 26 年 3 月 4 日 | 友和クリニック | | |

(2) 医務関係統計

ア 医療施設数・人口 10 万対率 (市町別)

(平成 25 年 4 月 1 日現在)

| | 病院 | | 一般診療所 | | 歯科診療所 | | あんま・はり・きゅう | | 柔道整復 | | 歯科技工所 | |
|------|----|------|-------|------|-------|------|------------|------|------|------|-------|------|
| | 数 | 率 | 数 | 率 | 数 | 率 | 数 | 率 | 数 | 率 | 数 | 率 |
| 計 | 6 | 5.4 | 76 | 69.4 | 51 | 46.5 | 59 | 56.2 | 12 | 12.7 | 13 | 11.9 |
| 南足柄市 | 2 | 4.6 | 26 | 60.0 | 19 | 43.8 | 22 | 52.6 | 5 | 11.4 | 5 | 11.5 |
| 中井町 | 1 | 10.1 | 9 | 92.2 | 3 | 30.7 | 4 | 41.1 | 1 | 10.3 | 1 | 10.2 |
| 大井町 | 1 | 5.7 | 10 | 57.8 | 8 | 46.3 | 9 | 51.7 | | 0.0 | 3 | 17.3 |
| 松田町 | 1 | 8.6 | 10 | 88.5 | 7 | 63.5 | 7 | 60.8 | 3 | 26.1 | 2 | 17.7 |
| 山北町 | | | 6 | 54.4 | 4 | 36.3 | 4 | 35.7 | 2 | 17.9 | 1 | 9.1 |
| 開成町 | 1 | 6.1 | 15 | 89.1 | 10 | 59.4 | 13 | 89.7 | 2 | 17.9 | 1 | 5.9 |

イ 医療施設数・人口 10 万対率の推移 (足柄上地域)

(各年度 4 月 1 日現在)

| | 病院 | | 一般診療所 | | 歯科診療所 | | あんま・はり・きゅう | | 柔道整復 | | 歯科技工所 | |
|----------|----|-----|-------|------|-------|------|------------|------|------|------|-------|------|
| | 数 | 率 | 数 | 率 | 数 | 率 | 数 | 率 | 数 | 率 | 数 | 率 |
| 平成 21 年度 | 6 | 5.4 | 77 | 68.8 | 48 | 42.9 | 55 | 49.1 | 9 | 8.0 | 12 | 10.7 |
| 平成 22 年度 | 6 | 5.4 | 77 | 68.8 | 48 | 42.9 | 59 | 52.8 | 10 | 8.9 | 15 | 13.4 |
| 平成 23 年度 | 6 | 5.4 | 78 | 70.0 | 47 | 42.9 | 60 | 53.9 | 11 | 9.9 | 15 | 13.4 |
| 平成 24 年度 | 6 | 5.4 | 78 | 70.0 | 48 | 43.1 | 59 | 53.0 | 12 | 10.8 | 13 | 11.7 |
| 平成 25 年度 | 6 | 5.4 | 76 | 69.4 | 51 | 46.5 | 59 | 56.2 | 12 | 12.7 | 13 | 11.9 |

ウ 病床数・人口 10 万対病床数 (市町別)

(平成 25 年 4 月 1 日現在)

| | 計 | | 病 院 | | | | | | | | | | 一 般 診 療 所 | |
|------|-------|---------|-------|---------|-----|---------|-----|---------|-----|-------|-------|------|--------------|-------|
| | | | 小 計 | | 一 般 | | 療 養 | | 精 神 | | 感 染 症 | | | |
| | 数 | 率 | 数 | 率 | 数 | 率 | 数 | 率 | 数 | 率 | 数 | 率 | 数 | 率 |
| 計 | 1,043 | 945.5 | 1,024 | 928.2 | 333 | 301.9 | 395 | 358.1 | 290 | 262.9 | 6 | 5.4 | 19 | 17.2 |
| 南足柄市 | 398 | 909.9 | 398 | 909.9 | 53 | 121.2 | 55 | 125.7 | 290 | 663.0 | | | | |
| 中井町 | 22 | 226.2 | 22 | 226.2 | 22 | 226.2 | | | | | | | | |
| 大井町 | 30 | 172.3 | 30 | 172.3 | | | 30 | 172.3 | | | | | | |
| 松田町 | 264 | 2,292.5 | 264 | 2,292.5 | 258 | 2,240.4 | | | | | 6 | 52.1 | | |
| 山北町 | 19 | 169.6 | | | | | | | | | | | 19 | 169.6 |
| 開成町 | 310 | 1,853.8 | 310 | 1,853.8 | | | 310 | 1,853.8 | | | | | | |

エ 病床数・人口10万対病床数の推移(足柄上地域)

(各年度4月1日現在)

| | 計 | | 病 院 | | | | | | | | | | 一 般 診 療 所 | |
|------|-------|-------|-------|-------|-----|-------|-----|-------|-----|-------|-------|-----|--------------|------|
| | | | 小 計 | | 一 般 | | 療 養 | | 精 神 | | 感 染 症 | | | |
| | 数 | 率 | 数 | 率 | 数 | 率 | 数 | 率 | 数 | 率 | 数 | 率 | 数 | 率 |
| 21年度 | 1,053 | 940.2 | 1,019 | 909.9 | 333 | 297.3 | 390 | 348.2 | 290 | 248.9 | 6 | 5.4 | 34 | 30.4 |
| 22年度 | 1,043 | 932.5 | 1,024 | 915.5 | 333 | 297.7 | 395 | 353.2 | 290 | 259.3 | 6 | 5.4 | 19 | 17.0 |
| 23年度 | 1,043 | 936.6 | 1,024 | 919.5 | 333 | 299.0 | 395 | 354.7 | 290 | 260.4 | 6 | 5.4 | 19 | 17.1 |
| 24年度 | 1,043 | 936.6 | 1,024 | 919.5 | 333 | 299.0 | 395 | 354.7 | 290 | 260.4 | 6 | 5.4 | 19 | 17.1 |
| 25年度 | 1,043 | 945.5 | 1,024 | 928.2 | 333 | 301.9 | 395 | 358.1 | 290 | 262.9 | 6 | 5.4 | 19 | 17.2 |

注 医療法改正(病床区分の変更)に伴い、平成15年8月31日までに、その他病床(一般病床)は一般病床と療養病床のいずれかに移行した。

オ 医療従事者数(市町別)

(単位:人)

| 種類 市町名 | 医 師 | 歯科医師 | 薬 剤 師 | 看 護 師 | 准看護師 | 歯科衛生士 |
|-----------|-----|------|-------|-------|------|-------|
| 計 | 158 | 61 | 152 | 535 | 187 | 76 |
| 南足柄市 | 41 | 25 | 49 | 128 | 78 | |
| 中井町 | 8 | 4 | 5 | 62 | 8 | |
| 大井町 | 13 | 10 | 11 | 31 | 24 | |
| 松田町 | 70 | 8 | 39 | 231 | 16 | |
| 山北町 | 7 | 4 | 13 | 9 | 11 | |
| 開成町 | 19 | 10 | 35 | 74 | 50 | |

注 平成24年12月31日現在(医師・歯科医師・薬剤師調査、業務従事者届)

(3) 免許事務

ア 免許事務取扱件数

(単位:件)

| 免許の種類 申請の種類 | 計 | 医 師 | 歯 科 医 師 | 薬 剤 師 | 保 健 師 | 助 産 師 | 看 護 師 | 准 看 護 師 | 管 理 栄 養 士 | 栄 養 士 | 診 療 放 射 線 技 師 | 臨 床 検 査 技 師 | 衛 生 検 査 技 師 | 理 学 療 法 士 | 作 業 療 法 士 | 視 能 訓 練 士 | 歯 科 技 工 士 | 受 胎 調 節 実 地 指 導 員 |
|----------------|-----|-----|---------|-------|-------|-------|-------|---------|-----------|-------|---------------|-------------|-------------|-----------|-----------|-----------|-----------|-------------------|
| 登録申請 | 104 | 4 | | 11 | 6 | 1 | 37 | 6 | 5 | 16 | | 3 | | 9 | 5 | | 1 | |
| 籍訂正 | 36 | | | 2 | 2 | 1 | 18 | 4 | 1 | 4 | | 1 | | 1 | 2 | | | |
| 再交付 | 7 | | 1 | | | | 1 | 2 | | 3 | | | | | | | | |
| 登録抹消 | 1 | 1 | | | | | | | | | | | | | | | | |

2 献血

保健福祉事務所、管内市町、神奈川県赤十字血液センターが協力して推進に取り組み、住民及び事業所等の理解と協力を得て、1,804 人の献血があった。

(1) 対象者別献血者数

(単位:人)

| 対象者 市町名 | 計 | 企業等 | 一般住民等 | 高校等 | 配車数 (台) | 1台あたり 採血者数 | 人口1万対 採血者数 |
|------------|-------|-------|-------|-----|------------|---------------|---------------|
| 計 | 1,804 | 1,039 | 663 | 102 | 67.0 | 27 | 161 |
| 南足柄市 | 655 | 400 | 255 | | 22.0 | 30 | 149 |
| 中井町 | 332 | 275 | 57 | | 10.0 | 33 | 332 |
| 大井町 | 185 | 105 | 80 | | 9.0 | 21 | 103 |
| 松田町 | 177 | 12 | 63 | 102 | 5.0 | 35 | 152 |
| 山北町 | 194 | 56 | 138 | | 9.0 | 22 | 165 |
| 開成町 | 261 | 191 | 70 | | 12.0 | 22 | 159 |

(2) 採血種別献血者数

(単位:人)

| 採血種別 市町名 | 計 | | 200 ml | | 400 ml | |
|-------------|-------|-------|--------|-----|--------|-------|
| | 目標数 | 献血数 | 目標数 | 献血数 | 目標数 | 献血数 |
| 計 | 1,787 | 1,804 | 52 | 13 | 1,735 | 1,791 |
| 南足柄市 | 501 | 655 | 15 | 6 | 486 | 649 |
| 中井町 | 340 | 332 | 10 | 3 | 330 | 329 |
| 大井町 | 286 | 185 | 8 | 1 | 278 | 184 |
| 松田町 | 142 | 177 | 4 | 1 | 138 | 176 |
| 山北町 | 232 | 194 | 7 | 1 | 225 | 193 |
| 開成町 | 286 | 261 | 8 | 1 | 278 | 260 |

(3) 採血種別献血者数の推移

(単位:人)

| 年度 | 計 | | 200 ml | | 400 ml | |
|----------|-------|-------|--------|-----|--------|-------|
| | 目標数 | 献血数 | 目標数 | 献血数 | 目標数 | 献血数 |
| 平成 21 年度 | 2,242 | 1,974 | 79 | 25 | 2,163 | 1,949 |
| 平成 22 年度 | 2,140 | 1,878 | 70 | 6 | 2,070 | 1,872 |
| 平成 23 年度 | 1,534 | 2,011 | 94 | 2 | 1,440 | 2,009 |
| 平成 24 年度 | 1,653 | 1,794 | 50 | 15 | 1,603 | 1,779 |
| 平成 25 年度 | 1,787 | 1,804 | 52 | 13 | 1,735 | 1,791 |

3 保健福祉事務所が設置する会議等

(1) 県西地区保健医療福祉推進会議(事務局:小田原保健福祉事務所)

神奈川県保健医療計画で定められた県西二次保健医療圏域における保健、医療、福祉に関する計画の着実な推進など保健、医療、福祉に係る重要事項を協議するため、会議を開催した。

| 開催日 | 内 容 |
|------------------|---|
| 平成 26 年 2 月 13 日 | <ul style="list-style-type: none"> ・神奈川県医療救護計画について ・県西地区地域包括ケア会議について ・神奈川県保健福祉事務所の再編整備について ・その他 |

(2) 県西地区地域・職域連携推進協議会 (事務局:小田原保健福祉事務所)

地域保健と職域保健の連携により、健康情報の共有並びに社会資源の相互活用や保健事業の共同実施を推進し、生涯を通じた継続的な健康づくり体制づくりを協議するため、会議を開催し、地域での連携事業を展開した。

| | 開催日 | 内 容 | 参加者 |
|---------------|------------------|--|------------|
| 会議部会 ウーキング | 平成 26 年 3 月 24 日 | 協議会 1 平成 25 年度活動報告 2 講演会「中小規模事業所の健康づくりに向けて 地域と職域が連携して出来る事～」 講師 国際医療福祉大学 小田原保健医療学部 教授 荒木田美香子 氏 3 平成 26 年度の活動の方向性 | 16 団体 26 人 |
| | 平成 25 年 8 月 8 日 | 部会 1 県西地区地域・職域連携推進協議会について 2 各構成機関の取組みについて 3 平成 25 年度県西地区地域・職域連携推進協議会 連携事業について (1) 健診(検診)受診率向上、健康づくり対策の取組み (2) メンタルヘルス対策の取組み 4 平成 25 年度県西地区地域・職域連携推進協議会 評価指標の設定について | 11 団体 17 人 |
| 研修 | 平成 26 年 2 月 24 日 | 労務安全衛生協会小田原支部 THP (トータルヘルスプロモーション)セミナー「職場でできる健康づくり」 1 がん体験談「あなたと大切な人のために～がん体験を通してのメッセージ～」 講師 神奈川県立がんセンター患者会「コスモス」 2 講演「県西地区の生活習慣病やがんの実態から～産業医からのメッセージ～」 講師:神奈川県小田原保健福祉事務所所長 3 グループワーク「職場での健康づくりを考えてみよう!～健康管理は職場から～」 禁煙 運動 食事 健診結果の活用 | 41 人 |

| | | | |
|-------------|------------------------------|---|---------------------|
| 足柄上地域での健康教育 | 平成 26 年 9 月 3 日 | 全国労働衛生週間小田原地区推進大会 講演会 (会場:南足柄市文化会館) ・情報提供「新かながわ健康づくりの 10 か条」 ・健口体操、がん検診受診啓発ブース | 165 人 |
| | 平成 26 年 10 月 3 日 | 三菱ガス化学株式会社山北工場 労働安全衛生週間講演会 ・生活習慣病を防ぐ食事と生活のポイント ・がん検診啓発と禁煙サポート | 70 人 |
| | 平成 25 年 9 月 19 日 ～ 20 日 | 足柄上商工会 会員健診時啓発 ・禁煙サポートとがん検診啓発 | 156 人 |
| | 平成 26 年 2 月 5 日 ～ 6 日 | 南足柄市商工会 会員健診時啓発 ・禁煙サポートとがん検診啓発 | 240 人 |
| | 平成 26 年 2 月 12 日 | 足柄上商工会 理事会時啓発 ・職場におけるメンタルヘルス対策と自殺予防 | 19 人 |
| | 平成 25 年 8 月 ～ 平成 26 年 3 月 | 介護保険事業所実施指導時啓発 ・がん検診の受診勧奨 | 26 事業所 従業員 576 人 |
| | 平成 25 年 4 月 ～ 平成 26 年 3 月 | 足柄上地域食品衛生責任者講習会時啓発 ・がん検診の受診勧奨 | 463 人 |

(3) 県西地区地域包括ケア会議 (小田原保健福祉事務所と合同開催)

地域の医療と介護の多職種連携による地域包括ケアシステムの推進に向けて、個々の市町村等では解決できない課題等広域的な観点から支援を行うために、医療・介護の情報交換や課題認識の共有を図り、保健・医療・福祉の関係機関や団体等の連携を強化するための会議を開催し、地域での連携活動を展開した。

| | 開催日 | 内 容 | 参加者 |
|---------------|-----------------------------|---|---|
| 県西地区合同会議 修 | 平成 26 年 1 月 24 日 | 県西地区地域包括ケア研修会 講演「地域包括ケアが目指すもの」 講師：前厚生労働省老健局長 宮島俊彦氏 | 県西地区保健・医療・福祉関係者 157 人 |
| | 平成 26 年 2 月 13 日 | 県西地区地域包括ケア会議 (県西地区保健医療福祉推進会議の中で開催) ・平成 25 年度活動報告について ・地域包括ケアに係る意見交換 ・今後の取組について | 県西地区保健・医療・福祉関係機関の団体代表、関係職員 35 人 |
| 足柄上地域分科会事業 | 平成 25 年 9 月～ 平成 26 年 2 月 | 在宅医療・介護の課題調査 1 ヒアリング調査 対象 病院地域医療連携部署、診療所、訪問看護ステーション、地域包支援センター、居宅介護事業所代表 2 在宅医療・介護資源アンケート調査 対象 病院、診療所、歯科診療所、薬局、訪問看護ステーション、居宅介護事業所、介護保険入所施設 | 協力 10 事業所 協力 293 事業所 |
| | 平成 25 年 9 月～ 平成 26 年 1 月 | 在宅医療需要の将来予測 1 足柄上地域市町国民健康保険レセプトデータ分析 講師 東海大学 医学部基盤診療学系公衆衛生学 非常勤准教授 渡辺良久氏 2 地域包括ケアニーズ検討会 平成 25 年 10 月 28 日、11 月 29 日、12 月 24 日 | 市町医療・介護担当者、師会、足柄上病院、当所関係者 実 21 人、延べ 41 人 |

| | | |
|------------------|--|---|
| 平成 26 年 3 月 13 日 | 地域包括ケア検討会 1 在宅医療・介護の課題調査と在宅医療需要の将来予測結果の報告 講師 東海大学 医学部基盤診療学系公衆衛生学 非常勤准教授 渡辺良久氏 2 在宅ケア推進の課題と今後の活用について | 医師会、歯科医師会、薬剤師会、足柄上病院、リハビリテーション連絡協議会、訪問看護ステーション、介護保険事業所、市町保健医療・介護担当者、当所職員 29 人 |
|------------------|--|---|

(4) 保健福祉サービス連携調整会議

管内における関係機関、団体等の連携により行われる各種の保健福祉サービスの効果的かつ円滑な推進を図るため、次の委員会等を開催した。

| 名 称 | 開 催 日 | 内 容 |
|------------------|---------------------|---|
| 母子保健委員会 | 平成 26 年 2 月 7 日 | <ul style="list-style-type: none"> ・母子保健活動の実施状況について ・未熟児訪問指導移管後の状況について ・妊産婦とその家族への禁煙支援事業について |
| 地域食生活対策推進協議会 | 平成 26 年 1 月 23 日 | <ul style="list-style-type: none"> ・災害時の食に関する要援護者対策について |
| 歯及び口腔の健康づくり推進委員会 | 平成 26 年 2 月 27 日 | <ul style="list-style-type: none"> ・足柄上地域の歯科保健の現状と課題について ・県計画における足柄上地域の推進について |
| 地域精神保健福祉連絡協議会 | 平成 26 年 3 月 25 日 | <ul style="list-style-type: none"> ・精神保健福祉法の改正について ・足柄上保健福祉事務所の相談の傾向について |

(5) 管内市町保健福祉主管課長会議

県と市町の連絡調整、協議の場として、会議を開催した。

| 開 催 日 | 内 容 |
|------------------|---|
| 平成 25 年 5 月 27 日 | <ul style="list-style-type: none"> ・平成 25 年度足柄上保健福祉事務所主要事業について ・各市町の平成 25 年度主要事業について ・神奈川県医療救護計画について |

(6) 1市5町要援護者支援対策担当者会議等

各市町が実施する災害時要援護者対策について、市町間の情報交換、課題の解決及び市町の取組みを支援するため、会議の開催並びに居宅介護サービス事業者への説明会を開催した。

| 開 催 日 | 内 容 |
|-------------------|---|
| 平成 25 年 10 月 22 日 | 1 市 5 町災害時要援護者支援対策担当者会議 <ul style="list-style-type: none"> ・災害時における居宅介護サービス事業者による要援護者安否確認情報提供にかかる仕組みについて ・情報交換 |
| 平成 25 年 12 月 20 日 | <ul style="list-style-type: none"> ・「足柄上地域における災害時安否確認の情報提供協力に関する指針(案)」説明会 ・「足柄上地域における災害時安否確認の情報提供協力に関する指針(案)」についての説明について ・質疑応答 |

4 表彰

(1) 保健衛生表彰

足柄上地域の公衆衛生、医療、薬事、その他の保健衛生の進展に努め、他の模範となり推奨するに足ると認められる個人及び施設を表彰した。

ア 神奈川県知事表彰(平成 25 年 11 月 13 日 神奈川県総合医療会館) 4 人

イ 足柄上保健福祉事務所長表彰(平成 25 年 11 月 7 日 足柄上合同庁舎) 8 人

(2) 献血推進功労者表彰

献血運動の推進に積極的に協力し他の模範となる実績を示した団体を表彰した。

ア 神奈川県知事表彰(平成 25 年 11 月 23 日 神奈川芸術劇場) 2 団体

5 保健師業務

専門的支援が必要な未熟児や慢性疾患児、難病、結核、精神障害者等を中心に家庭訪問や面接、電話等で保健指導を行った。

(1) 管内保健師設置状況

(平成25年4月1日現在, 単位: 人)

| 所 属 | 計 | 南足柄市 | 中井町 | 大井町 | 松田町 | 山北町 | 開成町 | 保健福祉事務所 |
|------------|----|------|-----|-----|-----|-----|-----|---------|
| 計 | 46 | 11 | 5 | 7 | 6 | 5 | 5 | 7 |
| 市 町 | 39 | 11 | 5 | 7 | 6 | 5 | 5 | |
| 県 | 7 | | | | | | | 7 |
| (再掲) 県市町交流 | 0 | | | | | | | |

(2) 家庭訪問

(単位: 件)

| 計 | 感 染 症 核 | 結 核 | 精 神 障 害 | 心 身 障 害 | | | | | 生 活 習 慣 病 | | 難 病 | 小 児 特 定 | | | | そ の 他 疾 患 | 未 熟 児 | | 妊 産 婦 | そ の 他 |
|-----|---------|-----|---------|---------|---------|----------|----------|----------|-----------|----------|-----|---------|---------|----------|----------|-----------|---------|---------|-------|-------|
| | | | | 1 歳 未 満 | 6 歳 以 下 | 18 歳 以 下 | 39 歳 以 下 | 40 歳 以 上 | 39 歳 以 下 | 40 歳 以 上 | | 1 歳 未 満 | 6 歳 未 満 | 18 歳 未 満 | 18 歳 以 上 | | 1 歳 未 満 | 1 歳 以 上 | | |
| 108 | 14 | 22 | 18 | 1 | 4 | 0 | 0 | 0 | 0 | 0 | 0 | 0 | 0 | 0 | 0 | 0 | 11 | 2 | 0 | 3 |

| 精神障害(再掲) | | | 難 病(再掲) | | | | | 再 掲 | |
|----------|-------------|-----------|---------|-------|-------|-------|-------|---------|-----------|
| 社 会 復 帰 | 老 人 性 認 知 症 | ア ル コ ー ル | 膠 原 病 | 血 液 系 | 循 環 器 | 神 経 系 | 消 化 器 | 児 童 虐 待 | 高 齢 者 虐 待 |
| 18 | 0 | 0 | 0 | 0 | 2 | 31 | 0 | 3 | 0 |

(3) 所内指導

(単位: 件)

| | 計 | 感 染 症 核 | 結 核 | 精 神 障 害 | 老 人 性 認 知 症 | 心 身 障 害 | 障 害 児 | 生 活 習 慣 病 | 難 病 | 小 児 特 定 | そ の 他 疾 患 | 妊 産 婦 | 妊 産 婦 | 未 熟 児 | 乳 児 | 幼 児 | 思 春 期 | エ イ ズ | 女 性 の 健 康 | そ の 他 |
|----|-------|---------|-----|---------|-------------|---------|-------|-----------|-----|---------|-----------|-------|-------|-------|-----|-----|-------|-------|-----------|-------|
| 計 | 1,278 | 49 | 132 | 78 | 8 | 0 | 24 | 81 | 700 | 86 | 14 | 1 | 1 | 27 | 9 | 7 | 7 | 11 | 14 | 29 |
| 面接 | 713 | 15 | 56 | 5 | 0 | 0 | 4 | 81 | 450 | 63 | 6 | 0 | 0 | 8 | 4 | 3 | 1 | 6 | 5 | 6 |
| 電話 | 539 | 31 | 76 | 73 | 8 | 0 | 20 | 0 | 238 | 12 | 8 | 1 | 1 | 19 | 5 | 4 | 6 | 5 | 9 | 23 |
| 文書 | 26 | 3 | 0 | 0 | 0 | 0 | 0 | 0 | 12 | 11 | 0 | 0 | 0 | 0 | 0 | 0 | 0 | 0 | 0 | 0 |

(4) 地域保健師等業務連絡会議等

地域保健活動を効果的に展開するために、管内の保健師が相互に法律に基づく業務分担を優先し、かつ、互いの業務の間隙を避けることを目的に連絡調整、研修、情報交換等を行った。

(単位:人)

| | 開催日 | 内 容 | 参加者数 | |
|------------------|-----------|--|--|----|
| 地域保健師等業務連絡会議 | H25. 5.27 | <ul style="list-style-type: none"> 平成 24 年度市・町、保健福祉事務所の保健師活動報告について 平成 25 年度市・町、保健福祉事務所の計画及び重点活動について 「地域における保健師の保健活動について」について 保健師業務研究会、保健師等連絡調整会議の平成 24 年度の実施結果及び 25 年度計画(案)について 県域市町村保健師の配置状況について | 30 | |
| 保健師等連絡調整会議 | H25. 7. 8 | <ul style="list-style-type: none"> 人材育成～新任期保健師研修、保健師学生実習、保健師活動指針 災害に対する保健師活動～要援護者安否確認、防災訓練での役割・地域包括ケアの推進、在宅医療推進事業について | 12 | |
| | H25.10.21 | <ul style="list-style-type: none"> 人材育成～保健師研修、保健師学生実習、保健師活動指針 平成 26 年度の新規事業について 母子保健について-未熟児訪問指導の権限委譲後の状況 | 9 | |
| | H26. 3.10 | <ul style="list-style-type: none"> 平成 25 年度の新規・重点事業実施結果及び平成 26 年度の新規・重点事業計画について 平成 25 年度足柄上地域食生活推進協議会について 平成 26 年度地域保健師等業務連絡会議について 看護系実習生の受け入れについて 保健師活動指針について その他情報交換 | 12 | |
| | 研修 | H25.11.29 | 管内中堅等保健師研修会 テーマ「保健師活動から地区把握に大切なことを考える ～地域と考える地域づくりから見たこと～」 講師 南足柄市高齢介護課 鳥居貴子氏 | 12 |
| | | H26. 1.27 | 管内新任期保健師研修会 テーマ「事例検討から学ぶ多角的なケースアセスメントと記録の書き方 ～松田町の母子事例と大井町の介護保険事例の検討 講師 松田町健康福祉課 松岡憂子氏、大井町介護福祉課 小野和美氏 | 12 |
| * 西湘ブロック管内保健師研究会 | H25. 7.30 | 講演「保健師のための実践講座 ～クレーム対応術から相談対応を学ぶ」 講師 (株)ヒューマンスキル開発センター 笠井徳子氏 | 30 (15) | |
| | H25.12. 3 | 講演と演習「見える事業評価のための手法 ～担当業務の中に事業評価を取り入れるために～」 講師 国際医療福祉大学 小田原保健医療学部看護学科長 教授 荒木田美香子氏 | 24 (4) | |
| | H26. 2. 3 | 講演「地域における保健師の保健活動を業務に生かそう ～保健師活動指針を読み解き、日々の業務を見直してみよう～」 講師 神奈川県立保健福祉大学保健福祉学部看護学科 教授 北岡英子 氏 | 17 (2) | |

* 小田原保健福祉事務所が事務局で平塚・小田原・秦野・足柄上保健福祉事務所管内保健師を対象に開催
 ()内は当管内参加者のみ再掲

6 人材育成

(1) 地域保健研修

医師法に基づく医師臨床研修に伴う地域保健研修として、地域保健・公衆衛生に関する研修を行った。
受入れ病院と研修員数 (単位:人)

| | 計 | 10月 | 11月 |
|---------|---|-----|-----|
| 県立足柄上病院 | 3 | 2 | 1 |

(2) 看護学生等学生指導

ア 合同セミナー

看護師養成課程の学生に対して、保健師活動に関する実習指導を行った。

(単位:人)

| 区分 | 前期 (H25. 4.11) | 後期 (H25. 9. 5) |
|-----------------------|----------------|----------------|
| 計 | 21 | 33 |
| 神奈川歯科大学短期大学部看護学科 | 11 | |
| イムス横浜国際看護専門学校 | 10 | |
| 神奈川県立保健福祉大学保健福祉学部看護学科 | | 10 |
| 積善会看護専門学校 | | 7 |
| 湘南平塚看護専門学校 | | 10 |
| 小田原看護専門学校看護学科 | | 6 |

イ 合同オリエンテーション

看護師・保健師・管理栄養士等養成課程の学生に対して、地域保健・福祉に関する実習指導を行った。

(単位:人)

| 区分 | 前期 (H25. 4. 12) | 後期 (H25. 9. 6) |
|-----------------------|-----------------|----------------|
| 計 | 49 | 44 |
| 看護師課程 | | |
| 小計 | 28 | 33 |
| 神奈川歯科大学短期大学部看護学科 | 11 | |
| イムス横浜国際看護専門学校 | 10 | |
| 厚木看護専門学校看護第一学科 | 7 | |
| 神奈川県立保健福祉大学看護学科 | | 10 |
| 積善会看護専門学校 | | 7 |
| 湘南平塚看護専門学校 | | 10 |
| 小田原看護専門学校看護学科 | | 6 |
| 保健師課程 | | |
| 小計 | 14 | 3 |
| 国際医療福祉大学小田原保健医療学部看護学科 | 6 | |
| 東海大学健康科学部看護学科 | 3 | |
| 神奈川県立保健福祉大学看護学科 | 2 | |
| 慶応義塾大学看護医療学部 | 3 | |
| 昭和大学保健医療学部看護学科 | | 3 |
| 管理栄養士課程 | | |
| 小計 | 7 | 8 |
| 神奈川県立保健福祉大学栄養学科 | 3 | |
| 鎌倉女子大学家政学部管理栄養学科 | 4 | |
| 文教大学健康栄養学部管理栄養学科 | | 3 |
| 関東学院大学人間環境学部健康栄養学科 | | 3 |
| 相模女子大学栄養科学部 管理栄養学科 | | 2 |

ウ 時期別実習状況

| 実施時期 | 計 | | 保健師 | | 管理栄養士 | | 社会福祉士 | |
|------|------|-----|------|-----|-------|-----|-------|-----|
| | コース数 | 学生数 | コース数 | 学生数 | コース数 | 学生数 | コース数 | 学生数 |
| 計 | 12 | 33 | 6 | 17 | 5 | 15 | 1 | 1 |
| 前期 | 6 | 16 | 3 | 8 | 2 | 7 | 1 | 1 |
| 後期 | 6 | 17 | 3 | 9 | 3 | 8 | | |

エ 専攻別実習状況

| 区分 | | コース数 | 学生数 |
|---------|-------------------------|------|-----|
| 計 | | 12 | 33 |
| 保健師課程 | 小計 | 6 | 17 |
| | 国際医療福祉大学小田原保健医療学部看護学科 | 2 | 6 |
| | 東海大学健康科学部看護学科 | 1 | 3 |
| | 神奈川県立保健福祉大学保健福祉学部看護学科 | 1 | 2 |
| | 慶応義塾大学看護医療学部 | 1 | 3 |
| | 昭和大学保健医療学部看護学科 | 1 | 3 |
| 管理栄養士課程 | 小計 | 5 | 15 |
| | 神奈川県立保健福祉大学保健福祉学部栄養学科 | 1 | 3 |
| | 鎌倉女子大学家政学部管理栄養学科 | 1 | 4 |
| | 文教大学健康栄養学部管理栄養学科 | 1 | 3 |
| | 関東学院大学人間環境学部健康栄養学科 | 1 | 3 |
| | 相模女子大学栄養科学部管理栄養学科 | 1 | 2 |
| 社会福祉士課程 | 小計 | 1 | 1 |
| | 神奈川県立保健福祉大学保健福祉学部社会福祉学科 | 1 | 1 |

(3) 地域栄養士等指導事業

地域における専門指導者である在宅栄養士の再教育研修を実施した。

在宅栄養士研修 2回 13人

7 県西地域(二次医療圏域)職員研修(事務局:小田原保健福祉事務所)

地域のさまざまなニーズや課題に対応できる保健、福祉の幅広い知識と技術の修得を図るため、保健・福祉・医療関連の市町職員及び在宅の栄養士・歯科衛生士を対象に、小田原保健福祉事務所と共催で、保健衛生研修を実施した。

(単位:人)

| 開催日 | 内 容 | 参加者数 |
|------------------|---|------|
| 平成 25 年 9 月 10 日 | 「介入しにくい母子ケースへの支援について～子ども虐待防止のために～」 講師 日本社会事業大学専門職大学院准教授 宮島 清 氏 | 87 人 |
| 平成 25 年 12 月 4 日 | 「みんなの支えで自殺を防ごう～自殺防止のために～」 講師 NPO 法人 自殺対策支援センターライフリンク代表 清水 康之 氏 | 35 人 |

8 かながわ健康プラン 21 の推進

各種研修会、イベント等を活用し、地域禁煙サポート推進事業の実施とあわせて、かながわ健康プラン 21 の内容に係る普及啓発に取り組んだ。

9 地域禁煙サポート推進事業

がん予防対策の推進のため、がん発症の大きな要因と言われている喫煙の減少を目指し、地域における喫煙防止及び禁煙・分煙支援のため、禁煙サポート体制の構築及び事業の推進を図った。

(単位:人)

| 事業名 | 開催日 | 実施状況 | 参加者数 |
|--------------------------|--------------------------|--|------------|
| 地域禁煙サポート会議 | 平成26年 2月7日 | ・神奈川県受動喫煙防止条例について ・平成25年度禁煙サポート事業の取り組みについて 母子保健委員会において報告 | 18 |
| 禁煙サポート教育 | 平成25年 4月30日 | 「たばこと健康」 対象: 県立足柄高等学校 1年生 | 316 |
| | 平成25年 7月18日 | 「たばこと健康」 対象: 県立山北高等学校 1年生 | 203 |
| 普及啓発 | 平成25年 5月31日～ 6月14日 | 「あしがら禁煙キャンペーン」(別欄参照) | 2,720 |
| | 平成25年 12月 | 平成25年「禁煙金太郎カレンダー」の配布 | 65 (施設) |
| 禁煙相談 | 随時 | 各種イベント会場等において禁煙相談を実施 | 81 |
| 禁煙啓発活動 (COPDの 説明等) | 平成25年 9月19日～ 20日 | 足柄上商工会定期健康診断会場 | 156 |
| | 平成25年 12月1日 | 南足柄市いきいき健康フェスタ | 300 |
| | 平成26年 2月5日～ 6日 | 南足柄市商工会定期健康診断会場 | 260 |

(あしがら禁煙キャンペーン)

(単位:人)

| 項目 | 開催日 | 場所 | 内容 | 参加者数 |
|--------------------|-------------------------|----------------------|----------------------------------|---------------------|
| 街頭キャンペーン | 平成25年 5月31日 | 小田急線新松田駅前 | リーフレット及び啓発グッズの配布 | 700 |
| 禁煙週間キャンペーン | 平成25年 5月31日 ～6月6日 | 足柄上合同庁舎 1階ロビー | リーフレット及び啓発グッズの配架 | 200 |
| 福祉ふれあいフェスタや まきた | 平成25年 6月1日 | 山北町健康福祉 センター | リーフレット及び啓発グッズの配架 | 300 |
| 禁煙啓発イベント | 平成25年 6月6日 | 足柄上合同庁舎 1階ロビー | リーフレット及び啓発グッズの配布 | 120 |
| 同上 | 同上 | 同上 | 【再掲】 やにけん 呼気一酸化炭素濃度測定 禁煙相談 | (30) (21) (8) |
| 開成あじさい祭り | 平成25年 6月10日 ～14日 | あじさい祭り会場 (開成町金井島) | リーフレット及び啓発グッズの配布 | 1,300 |

10 受動喫煙防止条例

「神奈川県公共的施設における受動喫煙防止条例」が平成22年4月に施行されたことに伴い、県民への普及啓発等を行った。

(1) 普及啓発

ア キャンペーン

(単位:人)

| 区分 | 開催日・回数 | 内容 | 参加者数 |
|---------------------|------------------|--------------------------------|-------|
| あしがら禁煙キャンペーン | 平成25年5月31日～6月14日 | 街頭キャンペーン(5/31)でのリーフレット等の配布 | 700 |
| | | キャンペーン期間中のリーフレット及び啓発グッズ等の配布・配架 | 2,720 |
| その他の条例啓発イベント(別欄ア参照) | 4回 | 各種イベント会場等におけるリーフレット及び啓発グッズの配布等 | 1,322 |

(ア) その他の条例啓発イベント(4回)

(単位:人)

| イベント名 | 開催日 | 内容 | 対象者 | 参加者数 |
|-----------------|----------------|---|------------|------|
| 足柄上商工会定期健康診断会場 | 平成25年9月19日～20日 | リーフレット及び啓発グッズの配布、COPDの説明、やにけん、呼気一酸化炭素濃度測定、禁煙相談等 | 足柄上商工会の会員 | 156 |
| 足柄上老人スポーツ大会 | 平成25年10月9日 | リーフレット及び啓発グッズの配布 | スポーツ大会参加者 | 606 |
| 南足柄市いきいき健康フェスタ | 平成25年12月1日 | リーフレット及び啓発グッズの配布、COPDの説明、やにけん、呼気一酸化炭素濃度測定、禁煙相談等 | フェスティバル参加者 | 300 |
| 南足柄市商工会定期健康診断会場 | 平成26年2月5日～6日 | リーフレット及び啓発グッズの配布、COPDの説明、やにけん、呼気一酸化炭素濃度測定、禁煙相談等 | 南足柄市商工会の会員 | 260 |

イ 各種会合等での説明

(単位:人)

| 区分 | 回数 | 内容 | 参加者数 |
|-------------|-----|---|------|
| 団体会合等における説明 | 15回 | 食品衛生責任者、理容・美容関係者、住民団体等の会合等において条例について説明(10分程度) | 978 |

ウ リーフレット等の配布・配架

(単位:部)

| 区分 | 回数 | 内容 | 配布部数 |
|---------------|-----|----------------------------|-------|
| 各種イベント会場での配布等 | 18回 | 各種イベント会場等におけるリーフレット等の配布・配架 | 4,200 |

(2) 相談対応

施設の区分、規制内容、分煙の基準等に関する相談に対応した。

延べ相談件数 1件

1.1 諸調査

| 調査名 | 調査日等 | 対象 |
|---------------|--------|--------|
| 国民生活基礎調査 | 6月 | 2地区 |
| 人口動態調査 | 月報 | |
| 医療施設動態調査 | 月報 | 病院・診療所 |
| 地域保健・健康増進事業報告 | 年度報 | 県・市町 |
| 病院報告 | 月報 | 病院 |
| 衛生行政報告例 | 年度報 | |
| 福祉行政報告例 | 月報、年度報 | |
| 母体保護統計 | 年報 | |
| 感染症発生動向調査 | 週報、月報 | |
| 医師・歯科医師・薬剤師調査 | 12月 | |

1.2 医療相談

県民の医療に関する問い合わせや相談に対応した。

(単位:件)

| 区分 | 相談内容 | | | | | | |
|----|------|-----------------|--------------|------------|--------|-----------------|-----|
| | 計 | 医療機関のサービスに関すること | 医療関係法令に関すること | 医療制度改善等の提言 | 医療機関紹介 | 医療事故・医療ミスに関すること | その他 |
| 件数 | 実数 | 10 | 7 | | 1 | 2 | |
| | 延数 | 17 | 11 | | 1 | 5 | |
| 方法 | 面接 | | | | | | |
| | 電話 | 17 | 11 | | 1 | 5 | |
| | 文書 | | | | | | |

1.3 熱中症予防普及啓発

熱中症予防のため、ポスター掲示やチラシ配布、呼びかけによる注意喚起と予防と対処法の普及啓発を行った。

- ・保健事業や合同庁舎への来庁者、生活保世帯へのチラシ配布 約 500 部
- ・保健福祉関係機関へのメールによる情報提供
介護保険事業所、市町保健事業担当課、地域包括支援センター、訪問看護事業所、民生委員等
- ・関係団体との連携による行事での呼びかけ
老人クラブ連絡協議会、足柄歯科医師会等
- ・所属ホームページへの掲載 6月～8月

1.4 管内市町主催会議参加状況

| | 会議名 | 南足柄市 | 中井町 | 大井町 | 松田町 | 山北町 | 開成町 |
|--------|--------------------|--------|------|-----|------|--------|--------------|
| 高齢・介護等 | 1 高齢者福祉計画策定(運営)委員会 | 保健予防課長 | | | | 保健福祉課長 | 協議会が複数の委員会を兼 |
| | 2 介護保険事業計画 | 保健予防 | 保健福祉 | | 保健福祉 | 保健福祉 | |

| | | | | | | | | |
|------------------|----|---------------------------|-----------------------------------|------------------|------------------|------------------|-------------------|------------------|
| | | 策定(運営)協議会 (審議会) | 課長 | 課長 | | 課長 | 課長 | ねる |
| | 3 | 地域密着型サービス 運営委員会 | 保健予防 課長 | 保健福祉 課長 | 保健予防 課長 | 保健福祉 課長 | 保健福祉 課長 | 保健福祉 課長 |
| | 4 | 高齢者虐待防止ネット ワーク運営委員会 | 保健予防 課長 | | 保健予防 課長 | | 保健福祉 課長 | |
| | 5 | 同上 担当者会議 | | | | | 保健福祉課員+保健予防 課員 | 保健福祉 課員 |
| | 6 | 地域包括支援セン ター運営協議会 | 保健予防 課長 | 保健福祉 課長 | 保健予防 課長 | 保健福祉 課長 | 保健福祉 課長 | 保健福祉 課長 |
| | 7 | 地域包括ケア会議 | | 保健福祉 課員 | 保健予防 課員 | | 保健福祉 課員 | 保健福祉 課員 |
| 地域 福祉 | 8 | 地域福祉計画策定 (推進)委員会 | | 保健福祉 課長 | | | | |
| 障害 | 9 | 障害児業務連絡会 議 | 保健福祉 課員 | | | | | |
| | 10 | 地域訓練会「ひまわ り」連絡会 | | 5 町合同設置 保健福祉課員 | | | | |
| | 11 | 県西障害保健福祉圏域 障害者自立支援協議会 | 2 市 8 町) 保健福祉課長 | | | | | |
| | 12 | 足柄上障害者自立 支援協議会 | 1 市 5 町合同設置 保健予防課長 | | | | | |
| | 13 | 2 市 8 町障害担当者 連絡会 | 2 市 8 町合同設置) 保健福祉課員(小田原保健福祉事務所担当) | | | | | |
| 母子・ 児童福 祉等 | 14 | 子ども・子育て会議 | | 保健福祉 課長 | | 保健福祉 課長 | | |
| | 15 | 次世代育成支援対 策地域協議会 | | | 保健福祉 課長 | | | |
| | 16 | 要保護児童対策地 域協議会 代表者会議 | 保健福祉 課長 | 保健福祉 課長 | 保健福祉 課長 | 保健福祉 課長 | 保健福祉 課長 | 生活福祉 課長 |
| | 17 | 同上 実務担当者会議 | 保健福祉 課員 | 保健福祉課員 生活福祉課員 | 保健福祉課員 生活福祉課員 | 保健福祉課員 生活福祉課員 | 保健福祉課員 生活福祉課員 | 保健福祉課員 生活福祉課員 |
| | 18 | 子どもの健康づくりネ ットワーク推進協議会 | | | 保健福祉 課長 | | | |
| | 19 | 同上 思春期部会・ 食育部会 | | | 保健福祉 課員 | | | |
| | 20 | 母子保健連絡協議 会 | | 保健福祉 課員 | | 保健福祉 課員 | | |
| 健康増 進等 | 21 | 歯科保健事業関係 者連絡会議 | | 保健福祉 課員 | | | | |
| | 22 | げんき計画推進会 議 | 管理企画 課員 | | | | | |
| | 23 | 健康増進・食育推進 計画委員会 | | 保健福祉 課長 | 保健福祉 課長 | 保健予防 課長 | | 管理企画 課員 |
| | 24 | 同上 作業部会 | | | 保健福祉 課員 | | | |

| | | | |
|--|----|----------------------|------------------|
| | 27 | 郡社協地域福祉権利擁護事業契約締結審査会 | 保健予防課長 保健福祉課員 |
|--|----|----------------------|------------------|

圏域

| | | | |
|----|----|--|--------|
| 障害 | 28 | 県西圏域自立支援協議会 | 保健福祉課長 |
| | 29 | 県西圏域自立支援協議会 ・サービス提供ネットワーク運営委員会・部会 ・就労支援ネットワーク運営委員会 ・相談支援ネットワーク運営委員会 | 保健福祉課員 |
| | | 30 | |
| | 31 | 県西2市8町ケースワーカー連絡協議会 | |

県協議会

| | | | |
|----|----|---------------------|--------|
| 障害 | 32 | 県障害者ケースワーカー連絡協議会 | 保健福祉課員 |
| | 33 | 心身障害児にかかる療育機関等との連絡会 | |

その他

| | | | |
|----|----|-----------------------|--------|
| 障害 | 34 | 県西地区障害者文化事業開催協議会 | 保健福祉課長 |
| | 35 | 県西地区障害者文化事業開催協議会・実行委員 | 保健福祉課員 |

1.5 災害時医療救護にかかるとの会議、研修

災害時の地域医療救護体制について、関係者の理解と情報共有を図るため会議及び研修を実施した。

(1) 足柄上地域災害医療対策会議準備会

| 開催日 | 内 容 | 参加者数 |
|------------|---|------|
| 平成26年1月30日 | ・足柄上地域災害医療対策会議の役割及び運営について 構成団体：医師会、歯科医師会、薬剤師会、医療機関、市町、消防、警察等 | 23人 |

(2) 足柄上地域災害医療研修会

| 開催日 | 内 容 | 参加者数 |
|------------|---|------|
| 平成26年1月30日 | ・「平成25年12月発表の首都直下地震に被害想定について」 講師：神奈川県温泉地学研究所研究課長 宮岡 一樹 氏 対象：医療機関、市町、消防、警察、公衆衛生協会足柄上支部会員、等 (神奈川県公衆衛生協会足柄上支部と共催) | 46人 |

第 4 章

保健福祉業務関係

第4章 保健福祉業務関係

1 母子保健

(1) 小児医療援護

ア 小児慢性特定疾患医療給付

小児慢性特定疾患に指定されている疾病に罹患している18歳未満（継続申請に限り20歳未満）の児童が、指定医療機関で治療を受けたときの費用を給付した。（保護者の所得に応じた自己負担金を医療機関において支払）

（単位：件）

| 疾病 | 計 | 悪性新生物 | 慢性腎疾患 | 慢性呼吸器疾患 | 慢性心疾患 | 内分泌疾患 | 膠原病 | 糖尿病 | 先天性代謝異常 | 血友病等血液疾患・免疫疾患 | 神経・筋疾患 | 慢性消化器疾患 |
|--------|----|-------|-------|---------|-------|-------|-----|-----|---------|---------------|--------|---------|
| 市町名 | | | | | | | | | | | | |
| 平成24年度 | 98 | 16 | 10 | 2 | 27 | 24 | 3 | 6 | 5 | 1 | 1 | 3 |
| 平成25年度 | 94 | 17 | 12 | 2 | 24 | 20 | 4 | 5 | 5 | 2 | 1 | 2 |
| 南足柄市 | 36 | 7 | 3 | | 5 | 10 | 3 | 3 | 4 | 1 | | |
| 中井町 | 6 | 1 | | | 3 | 1 | | | | | | 1 |
| 大井町 | 18 | 3 | 1 | | 7 | 4 | 1 | | | 1 | | 1 |
| 松田町 | 6 | 3 | 1 | | 1 | | | 1 | | | | |
| 山北町 | 5 | 1 | 1 | | 1 | 2 | | | | | | |
| 開成町 | 23 | 2 | 6 | 2 | 7 | 3 | | 1 | 1 | | 1 | |

イ 不妊に悩む方への特定治療支援事業（経由事務）

県等の指定した医療機関で、特定不妊治療（体外受精または顕微授精）を受けた夫婦から、治療費の助成の申請書類を受理し、内容を確認のうえ、県健康増進課あて送付した。（助成限度額の範囲内で、治療費の全額または一部を助成）

| | 申請者数 | 助成延件数 |
|------|------|-------|
| 計 | 44 | 72 |
| 南足柄市 | 20 | 37 |
| 中井町 | 3 | 4 |
| 大井町 | 10 | 14 |
| 松田町 | 3 | 7 |
| 山北町 | 0 | 0 |
| 開成町 | 8 | 10 |

(2) 養育支援事業

疾病等により長期にわたり療養を必要とする児や未熟児等による養育上の課題を持つ児及びその保護者等が地域で健康的な生活をするために、関係機関と連携し適切な支援を行うことで、児のすこやかな発育発達を促進させ、併せて養育環境を整えるために次の事業を実施した。

ア 訪問指導

| | |
|----|----|
| 実数 | 延数 |
| 17 | 21 |

イ 所内指導（電話相談、面接等）

| | |
|--------|----|
| | 延数 |
| 小児特定疾患 | 85 |
| その他 | 69 |

ウ 子ども発達専門相談

発育・発達面で課題があり、療育及び養育上支援を必要とする乳幼児及び保護者に対し、医師、歯科医師、心理相談員、理学療法士、歯科衛生士、管理栄養士、保健師等による指導を行うことにより、疾病・障害等の早期発見・回復及び適切な療育の確保を図った。

(単位:件)

| | | | |
|--------------|---------|--------|----|
| 開催回数 | | 6 | |
| 来所者数 | 実数 | 39 | |
| | 延数 | 66 | |
| 把握契機 (実数) | 保健福祉事務所 | 未熟児 | 13 |
| | | 小児特定疾患 | 1 |
| | | 家庭訪問 | 1 |
| | | その他 | 7 |
| | 市町 | 未熟児 | 2 |
| | | その他 | 15 |
| | 医療機関 | | 0 |
| | その他 | | 0 |
| 相談目的 (延数) | 成長 | 49 | |
| | 発達 | 51 | |
| | 疾病 | 7 | |
| | 栄養 | 20 | |
| | 生活 | 9 | |
| | 未熟児 | 8 | |
| | 養育 | 7 | |
| | その他 | 9 | |
| 処遇 (延数) | 終結 | 18 | |
| | 再受診 | 37 | |
| | 家庭訪問 | 1 | |
| | 電話確認 | 3 | |
| | 医療機関紹介 | 5 | |

| | | |
|--|-------|---|
| | 市 町 | 4 |
| | そ の 他 | 2 |

エ 聴覚専門相談

聴覚障害を早期に発見するとともに、児の言語発達への不安を持つ保護者のサポートや児の早期療育に向けた支援を行うため言語聴覚士による相談指導を実施した。

相談回数 2回 (平成25年5月24日、8月23日)

| 開催回数 | 相談者数 | | 相談契機 | | | 処遇 | | | | |
|------|------|----|------|-----|-----|----|-----|--------|----|-----|
| | 実数 | 延数 | 市町 | 保育園 | 保護者 | 終結 | 再予約 | 医療機関紹介 | 市町 | その他 |
| 2 | 5 | 7 | 7 | 0 | 0 | 4 | 1 | 2 | 0 | 0 |

オ 集団指導

医療的ケアを必要とする児の交流会

医療的ケアを必要とする児と保護者を対象に、参加者同士、育児に関する悩みや思いを共有し、交流を行うことで、育児不安やストレスの緩和を図る。

対象：医療的ケアを必要とする児とその保護者

| 開催日 | 内 容 | スタッフ | 参加者数 |
|-----------------|---------------------|-------------------------------|--|
| 平成25年 5月15日 | ふれあい手遊び 散歩 | 保育士・保健師・管理栄養士 | 6組 16人 (児6, 母6父1, 兄弟3) |
| 平成25年 7月11日 | ふれあい手遊び 熱中症予防のお話 | 保健師・管理栄養士・理学療法士 | 7組 17人 (児7, 母7, 兄弟3) |
| 平成25年 11月19日 | ふれあい手遊び 理学療法士のお話 | 保育士・保健師・管理栄養士・歯科 衛生士・理学療法士 | 9組 20人 (児9, 母8, 父1, 兄弟2) |
| 平成25年 12月12日 | クリスマス会 | 保育士・保健師・管理栄養士・歯科 衛生士 | 11組 26人 (児11, 母10, 父1, 祖母1, 兄弟3) |
| 平成26年 3月6日 | ふれあい手遊び 管理栄養士のお話 | 保育士・保健師・管理栄養士・歯科 衛生士 | 9組 21人 (児9, 母9, 父1, 兄弟2) |
| 計5回 | | | 実13組 32人 延42組 100人 |

カ ハイリスク母子支援研修

平成25年度から低出生体重児の訪問指導が市町村に移管された。低出生体重児の発育発達を理解し、母の精神面を支援することができるように管内の母子保健担当職員等を対象に研修を開催した。

(単位：人)

| 開催日 | 内 容 | 講 師 | 参加者数 |
|-----------------|--|-------------------------------|------|
| 平成25年 11月19日 | 医療的ケアを必要とする児の交流会見学 講義・実習 「医療的ケアを必要とする児のリハビリ支援について」 事例検討 | 神奈川リハビリテーション病院 理学療法士 森井 和枝 | 13 |

キ すこやか親子担当者等連絡会

地域保健・母子保健の立場から児童虐待の未然防止に係る取組みを推進するために、所内関係者による連絡会を実施し、処遇検討や所内の体制整備等について検討した。

開催回数 3回

ク 子どもグループ活動（生活福祉課主催）

長期学校休業期間に実施している子どもグループ（被保護世帯における子どもの発達支援事業）への支援を行った。

計3回 113人

ケ 妊産婦とその家族への禁煙支援事業

地域で禁煙をすすめる気運を高め、子どもたちがたばこの煙のない環境で生活ができることを目的に、平成17年度より3年間実施してきた事業成果をふまえ、平成20年度からは「たばこを吸わない世代を育てよう！小さい頃から伝えよう たばこの正しい知識」をスローガンに禁煙の普及啓発を行っている。25年度も継続して、管内幼稚園・保育園から協力を得て、幼児期への防煙教育の推進に係る普及啓発を行った。

| 内容 | 実施期間 | 内 容 | 参加者数等 |
|------------------|-------------------------|--|---|
| 発 普 及 啓 | 平成25年 5月31日～ 6月6日 | あしがら禁煙キャンペーンの実施 街頭キャンペーン 庁内でのキャンペーン ・展示：たばこに関する知識とオリジナルグッズ ・リーフレット、ゆらゆら金太郎、オリジナルメモ等の配布 | 街頭キャンペーン 700部 がん検診普及啓発 キャンペーン 120部 合庁でリーフレット等を配布 200部 |
| | 6月10日～ 6月14日 | 庁内及び管内市町イベントにて普及啓発資料の配布 ・あじさいまつり | リーフレット等の 配布 1300部 |
| | 平成25年5月 | 管内保育園・幼稚園への普及啓発 在園年長児への防煙教育普及啓発用ぬりえの配布依頼 | 管内幼稚園・保育園に配布 1,281枚配布 |

| | | | |
|-------------|--------------------------|---|---|
| | 平成 25 年 12 月 | 平成 26 年分禁煙金太郎カレンダー配布 | 管内全幼稚園・保育園・子育て支援センター・1 市 5 町に配布(65 部) |
| | 常 設 | ・たばこに関する情報掲示(ゆらゆら金太郎、ぬりえ、オリジナルメモ、メッセージ集配布) ・所内のぼり旗の設置 所内ホームページの更新 | |
| 教育 相談 | 随 時 | 各種母子保健事業において実施 | |
| 調 査 | 平成 25 年 4 月 | 1 市 5 町において「足柄上地域妊産婦とその家族への禁煙支援のための実態把握」(平成 20 年 4 月～開始)平成 24 年分集計 | 母子健康手帳交付時 745 名 妊娠期間 761 名 育児期間中 ・3 か月児健診時 761 名 ・1.6 歳児健診時 479 名 ・3 歳児健診時 903 名 |
| | 平成 25 年 12 月～平成 26 年 1 月 | 管内保育園、幼稚園、子育て支援センターへ聞き取り調査 | 管内幼稚園・保育園 34 施設 子育て支援センター 7 施設 |
| 研 修 | 平成 26 年 3 月 7 日 | 講義「妊産婦とその家族への禁煙支援事業の評価について～統計資料の活用～」 講師 東海大学医学部基盤診療学系公衆衛生学 非常勤准教授 渡辺 良久 | 10 |
| 関 係 機 関 会 議 | 平成 25 年 6 月 21 日 | 第 1 回 子育て支援に係る担当者会議 | 1 部 10 2 部 16 |
| | 平成 25 年 9 月 26 日 | 第 2 回 子育て支援に係る担当者会議 | 1 部 13 2 部 10 |
| | 平成 26 年 3 月 7 日 | 第 3 回 子育て支援に係る担当者会議 | 11 |

(3) 母子保健委員会

保健福祉事務所及び管内 1 市 5 町が実施する子育て支援事業が円滑に行われるために、各機関の役割を理解するとともに効果的な連携について検討し、管内の母子保健施策の向上を図った。

ア 母子保健委員会

(単位：人)

| 開催日 | 内 容 | 場 所 | 委員数 |
|-----------|--|------------|-----|
| 平成26年2月7日 | ・ 母子保健活動の実施状況について ・ 未熟児訪問指導移管後の状況について ・ 妊産婦とその家族への禁煙支援事業について | 足柄上保健福祉事務所 | 13 |

イ 子育て支援に係る担当者会議

(単位：人)

| 開催日 | 内 容 | 場 所 | 参加者数 |
|------------|--|------------|------|
| 平成25年6月21日 | 第1部 ・ 平成25年度母子保健事業について ・ 未熟児権限移譲後の状況について ・ 妊産婦とその家族への禁煙支援事業について | 足柄上保健福祉事務所 | 10 |
| | 第2部 ・ 子育て支援センターと関係機関との連携について ・ 情報交換 | | 16 |
| 平成25年9月26日 | 第1部 ・ 子どもの健やかな成長に向けた親支援について ・ 市町および保健福祉事務所の活動について ・ 児童相談所の取り組みについて ・ 足柄上病院の今年度の活動内容について ・ 未熟児訪問指導移管後の状況について | 足柄上病院 | 13 |
| | 第2部 ・ 未熟児訪問指導移管後の活動及び課題について ・ 情報交換 | | 10 |
| 平成26年3月7日 | ・ 妊産婦とその家族への禁煙支援事業について ・ 今年度及び次年度の母子保健事業の取り組みと課題について ・ その他 | 足柄上保健福祉事務所 | 11 |

(4) 思春期保健事業

思春期の男女を対象として、思春期に特有の身体と性の不安や悩みに対する相談に応じるとともに、学校の養護教諭と連携し思春期にある男女の心身の健全な成長を図った。

ア 思春期相談

(単位：件)

| 区 分 | 計 (相談件数) | 相談方法 | | 相 談 者 | | | 計 (相談内容) | 相 談 内 容 | | | | | | | 計 (事後指導) | 事 後 指 導 | | | | | | | |
|-----|-------------|------|-----|-------|-----|-------|-------------|---------|-----------|-----|-----|-----|----------|----------|-------------|----------|-------|---------|---------|---------|---------|-----------------|-------------|
| | | 電 話 | 面 接 | 本 人 | 父 母 | そ の 他 | | 身 体 | 性 に関する こと | 妊 娠 | 結 婚 | 病 気 | 友 人 の こと | 家 族 の こと | | 学 校 の こと | そ の 他 | 助 言 指 導 | 面 接 継 続 | 電 話 継 続 | 訪 問 継 続 | 医 療 機 関 受 診 勧 奨 | 他 機 関 に 紹 介 |
| 計 | 7 | 6 | 1 | 3 | 3 | 1 | 7 | 1 | 1 | | | 2 | | 2 | | 1 | 7 | 4 | 1 | | | | 2 |
| 男 | 小学生 | 1 | 1 | | | 1 | 1 | | | | | 1 | | | | 1 | 1 | | | | | | |
| | 中学生 | | | | | | | | | | | | | | | | | | | | | | |
| | 高 姓 | 1 | 1 | | 1 | | 1 | 1 | | | | | | | | 1 | 1 | | | | | | |
| | その他 | 1 | 1 | | 1 | | 1 | | 1 | | | | | | | 1 | 1 | | | | | | |
| 女 | 小学生 | | | | | | | | | | | | | | | | | | | | | | |
| | 中学生 | 4 | 3 | 1 | 1 | 3 | 4 | | | | | 1 | | 2 | | 1 | 4 | 1 | 1 | | | | 2 |
| | 高 姓 | | | | | | | | | | | | | | | | | | | | | | |
| | その他 | | | | | | | | | | | | | | | | | | | | | | |

| 開催日 | 内 容 | 場 所 | 参 加 者 | 参加者数 |
|----------------------|--|----------------|-------------------------------------|------|
| 平成 25 年 12 月 18 日 | 医療現場の助産師が高校生に伝えたいこと ～今どきの妊娠・出産事情から～ 講師：足柄上病院 助産師 石井 菜穂子 | 足柄上保健 福祉事務所 | 足柄上・小田原保健福祉事務所管内高等学校養護教諭、保健福祉事務所保健師 | 17 |

イ 思春期保健研修会

管内の高等学校の養護教諭を対象として、地域と学校が連携を密に図りながら、思春期特有のさまざまな問題に対応するため、思春期保健に関する共通の課題に係る専門的な知識について研修を行った。

(5) 生涯を通じた女性の健康づくり事業

ア 女性の保健相談

女性は女性固有の機能を有するため、特に、思春期から更年期にかけて各自の健康状態に応じ、生涯を通じた健康の保持増進に対する自己管理ができるよう支援を行った。

(ア) 一般相談 14 件

(イ) 専門相談 相談回数 2 回 8 件 (平成 25 年 7 月 2 日、平成 26 年 3 月 4 日)

(単位:件)

| 件数 | 相談方法別 | | | 相談回数別(実人員) | | | 相談者別 | | 相談契機別 | | | |
|---------|-------|------------|-----|------------|----|--------|------|-----|-------|-----|------|-----|
| | 電話 | 面接 | その他 | 初回 | 2回 | 3回以上 | 本人 | 他 | 広報 | 市町 | 当所事業 | その他 |
| 8 | 1 | 7 | | 8 | | | 8 | | 5 | | 3 | |
| 区分 | 件数 | 主 訴 別 (延数) | | | | | | | | | | |
| | | 妊娠 | 避妊 | 不妊 | 性 | メンタルケア | 婦人科 | 更年期 | 性感染 | 泌尿器 | その他 | |
| 計 | 8 | | | | | 4 | 3 | 1 | | | | |
| 10 歳代 | | | | | | | | | | | | |
| 20 歳代 | 1 | | | | | | 1 | | | | | |
| 30 歳代 | 1 | | | | | 1 | | | | | | |
| 40 歳代 | 4 | | | | | 2 | 1 | 1 | | | | |
| 50 歳代 | | | | | | | | | | | | |
| 60 歳代以上 | 2 | | | | | 1 | 1 | | | | | |

(6) 子ども未来コーナー(子育て情報コーナー)

当所が保有している母子関係の保健・福祉データや書籍等について、「子ども未来コーナー」(子育て情報コーナー)として設置し、従来からの保健指導だけでなく、書籍を通じた子育て支援を行った。

・場 所 足柄上合同庁舎玄関ホール

- ・内 容 母子関係の一般書籍、絵本、月刊誌（チャイルドヘルス）、「慢性疾患の親の会」等の会報
- ・対 象 一般県民
- ・貸 出 一人一冊、貸出期間：2 週間

(7) アレルギー・ぜん息予防等講演会

小児ぜん息・アレルギー疾患児及びその保護者、教育・保育関係者、保健医療関係者等に対して、適切な治療や発作の予防・対処方法に関する知識の普及啓発を行うため、独立行政法人環境再生保全機構と共催で講演会を実施した。

| 開催日 | 内 容 | 講 師 | 参加者数 |
|------------------|--|-----------------------|------|
| 平成 26 年 1月31日 | 「子どものアレルギーとぜん息」 ～予防と治療について～ ぜん息と食物アレルギーの最新の 治療法と自己管理法について | 昭和大学病院 小児科医師 今井 孝成 | 95 |

2 歯科保健

歯及び口腔の健康づくりを推進するため、う蝕や歯周疾患の予防のための事業と障害のある方や在宅療養者等の方などに口腔機能の発達・維持の保健指導を行った。

(1) 重度う蝕ハイリスク幼児予防対策事業

市町が実施している幼児歯科健診事業と連携し、重度う蝕につながるリスク要因を保持するとと思われる幼児を早期に把握し、継続的な歯科検診、保健指導及びフッ化物塗布などを実施した。

ア 歯科検診・予防処置等の実施状況 (単位：人)

| 実施回数 | 受診者数 | | | 予防処置者数(延) | | |
|------|------|-----|-----|-----------|------|-----------|
| | 計 | 初診数 | 再診数 | 計 | フッ化物 | フッ化シアンミン銀 |
| 45 | 304 | 154 | 150 | 326 | 236 | 90 |

イ 初診者の把握経路 (単位：人)

| 市町名 | 計 | 市町事業 | | | | 保健福祉事務所事業 |
|------|-----|-------|-----|------|-----|-----------|
| | | 1.6歳児 | 2歳児 | 歯科教室 | その他 | |
| 計 | 154 | 51 | 68 | 28 | 3 | 4 |
| 南足柄市 | 63 | 23 | 23 | 15 | 1 | 1 |
| 中井町 | 5 | 2 | 1 | 1 | 1 | |
| 大井町 | 31 | 8 | 15 | 6 | 1 | 1 |
| 松田町 | 14 | 5 | 7 | 2 | 0 | |
| 山北町 | 14 | 4 | 6 | 3 | 0 | 1 |
| 開成町 | 27 | 9 | 16 | 1 | 0 | 1 |

ウ 初診者のう蝕り患状況 (単位：人)

| 市町名 | 計 | う蝕あり | う蝕の疑い | う蝕なし |
|------|-----|------|-------|------|
| 計 | 154 | 32 | 43 | 79 |
| 南足柄市 | 63 | 15 | 15 | 33 |
| 中井町 | 5 | 2 | 3 | 0 |
| 大井町 | 31 | 7 | 10 | 14 |
| 松田町 | 14 | 2 | 1 | 11 |
| 山北町 | 14 | 2 | 4 | 8 |
| 開成町 | 27 | 4 | 10 | 13 |

(2) 障害児者等歯科保健事業

心身に障害を有する人に対して、歯科疾患の予防と口腔機能の発達・維持のため、歯科検診・歯科保健指導を行った。

ア 歯科検診・予防処置等の実施状況

| 実施回数 | 受診者数 | | 内容内訳(延人数) | |
|------|------|-----|-----------|------|
| | 延人数 | 実人数 | 歯科検診 | 予防処置 |
| | | | | |

イ 年齢別受診状況 (単位：人)

| 年齢区分 | 計 | 6歳以下 | 7~19歳 | 20歳以上 |
|------|----|------|-------|-------|
| 新規 | 42 | 41 | 1 | |

| | | | | | | | | | |
|----|----|----|----|----|----|----|----|---|--|
| 22 | 88 | 65 | 88 | 19 | 継続 | 23 | 20 | 3 | |
|----|----|----|----|----|----|----|----|---|--|

(3) 歯周疾患予防対策事業(歯ぐき検診)

歯周疾患を予防するために、成人(主に妊産婦)を対象に歯ぐきの検診、保健指導、歯みがき指導を行った。

ア 歯科検診・保健指導 (単位:人)

| 実施回数 (回) | 受診者数 | | |
|-------------|------|----|----|
| | 計 | 男性 | 女性 |
| 11 | 34 | | 34 |

イ 疾患状態別状況(初診) (単位:人)

| 年齢区分 | 計 | 健康 | 歯出血 | 歯肉沈着 | 浅いポケット | 深いポケット | 機喪能失 | その他 |
|--------|----|----|-----|------|--------|--------|------|-----|
| 計 | 34 | 10 | 11 | 7 | 4 | 2 | | |
| 20～29歳 | 12 | 2 | 6 | 2 | 1 | 1 | | |
| 30～39歳 | 19 | 7 | 4 | 4 | 3 | 1 | | |
| その他 | 3 | 1 | 1 | 1 | | | | |

(4) 在宅療養者等訪問口腔ケア推進事業

在宅療養者の自立と介護支援の一環として、QOL(生活の質)の向上をめざした口腔内清掃や、口腔諸機能の維持・回復を図る機能訓練などの口腔ケアを訪問して行った。

ア 訪問状況 (単位:人)

| 実人数 | 訪問者数 | | | | | | 延従事者数 | |
|-----|------|------|-------|--------|--------|-------|---------|---|
| | 延人数 | | | | | | 歯科医師 | 3 |
| | 計 | 6歳以下 | 7～19歳 | 20～39歳 | 40～64歳 | 65歳以上 | 当所歯科衛生士 | 4 |
| 3 | 4 | | | | 3 | 1 | 委嘱歯科衛生士 | |

イ 疾患別訪問状況 (単位:人)

| 市町名 | 計 | 慢性疾患児・障害児 | 特定疾患 | 脳血管疾患後遺症 | 認知症 | その他 |
|------|---|-----------|------|----------|-----|-----|
| 計 | 4 | | 4 | | | |
| 南足柄市 | | | | | | |
| 中井町 | | | | | | |
| 大井町 | 1 | | 1 | | | |
| 松田町 | | | | | | |
| 山北町 | 1 | | 1 | | | |

| | | | | | | |
|-----|---|--|---|--|--|--|
| 開成町 | 2 | | 2 | | | |
|-----|---|--|---|--|--|--|

(5) 歯及び口腔の健康づくり推進委員会

「神奈川県歯及び口腔の健康づくり推進条例」に基づき、管内の歯及び口腔の健康づくりにかかる事項について関係機関・団体等と検討、協議して、管内における歯及び口腔の健康づくりに関する事業の効果的かつ円滑な推進を図るため、委員会を開催した。

ア 歯及び口腔の健康づくり推進委員会・小委員会開催状況 (単位:人)

| 区分 | 開催日 | 内容 | 参加者数 |
|--------|-------------|---|------|
| 担当者連絡会 | 平成25年12月25日 | ・各市町における歯科保健事業の実施状況及び取り組みについて ・神奈川県歯及び口腔の健康づくり推進計画について | 6 |
| 委員会 | 平成26年2月27日 | ・地域の歯科保健事業の現状と課題について ・神奈川県歯及び口腔の健康づくり推進計画について | 10 |

(6) 歯の健康づくり事業(歯間清掃用具の普及促進)

生活習慣病等全身の健康という視点に立った口腔の健康について県民に周知し、歯の健康づくりを推進することを目的に、住民に対し歯間清掃用具の正しい使用法についての指導を実施した。

(単位:人)

| 期 日 | 内 容 | 人 数 |
|-----------------|----------------|-----|
| 平成25年4月～平成26年3月 | 既存歯科保健事業での個別指導 | 44 |

(7) 居宅高齢者支援事業(口腔機能向上支援事業)

居宅高齢者への質の高いケアや、介護予防、要介護状態の重度化予防を目的として、口腔機能向上に関わる地域人材の育成と事業所支援を中心に実施した。

口腔機能向上に関する研修会開催状況

(単位:人)

| 開催日 | 内 容 | 助言指導者 | 参加者数 |
|--------------------------------|-------------------------------------|-----------------------|------|
| 平成25年10月25日 12月2日 12月19日 | 口腔機能向上サービス実務者養成研修 介護事業所施設内での実地研修 | 足柄歯科衛生士会 遠藤道代 加藤明美 | 計71 |

(8) 8020運動推進員養成事業

神奈川県歯及び口腔の健康づくり推進条例に基づき、8020運動をはじめとする歯及び口腔の健康づくりを推進するために養成された8020運動推進員に対し、管内市町及び関係機関・団体等と連携して、推進員が自主的な活動を円滑に実施できるよう育成研修を実施した。

ア 8020運動推進員養成研修受講状況(健康増進課主催)

(単位:人)

| | | | | | | | |
|------|------|-----|-----|-----|-----|-----|----|
| 市町名 | 南足柄市 | 中井町 | 大井町 | 松田町 | 山北町 | 開成町 | 計 |
| 受講者数 | 6 | 4 | | 5 | 5 | 11 | 31 |

イ 8020 運動推進員育成研修開催状況

(単位:人)

| 開催日 | 内 容 | 講師 | 参加者数 |
|----------------------|--|-------------------------|--|
| 平成 25 年 11 月 29 日 | <ul style="list-style-type: none"> ・くち体操普及員手帳配布 ・くち体操実技指導 ・媒体づくり ・グループ発表 | 当所職員 | 8020 運動推進員 24 市町保健師 1 その他 1 |
| 平成 25 年 12 月 13 日 | <ul style="list-style-type: none"> ・くち体操事例発表 ・くち体操実技指導 ・パタカラ歌 | 8020 運動推進員 1 期生 当所職員 | 8020 運動推進員 21 市町保健師 1 その他 3 |
| 平成 26 年 2 月 21 日 | 1, 2, 3 期生合同の活動報告会 <ul style="list-style-type: none"> ・活動報告 ・交流会 ・かながわ健口体操 | 健康運動指導士 原 眞奈美 当所職員 | 8020 運動推進員 24 市町保健師 4 歯科衛生士会 2 学生 2 |

(9) 三歳児歯科健康診査結果(参考資料)

平成9年度より管内市町で実施している。

| 市町名 年度 | 対象者 | 受診数 (率) | う蝕り 患者数 (率) | う 歯 数 | | | 一人平 均う歯 数 | う蝕の型別分類(人数) | | | | |
|-----------|-----|----------------|-------------------|-------|----------|---------|-----------------|-------------|----|-----|-----|------------|
| | | | | 総数 | 未処 置歯 | 処置 歯 | | A型 | B型 | C1型 | C2型 | D型 (再掲) |
| 平成21年度 | 959 | 909 (95.7) | 156 (17.2) | 588 | 546 | 42 | 0.65 | 105 | 45 | 1 | 5 | 33 |
| 平成22年度 | 931 | 879 (94.4) | 162 (18.4) | 542 | 445 | 97 | 0.62 | 110 | 38 | | 5 | 24 |
| 平成23年度 | 921 | 882 (95.8) | 156 (17.7) | 523 | 470 | 53 | 0.59 | 104 | 41 | 2 | 9 | 23 |
| 平成24年度 | 860 | 839 (97.6) | 110 (13.1) | 417 | 373 | 44 | 0.49 | 81 | 18 | 3 | 8 | 11 |
| 平成25年度 | 903 | 873 (96.7) | 107 (12.3) | 336 | 316 | 20 | 0.38 | 82 | 21 | 1 | 3 | 14 |
| 南足柄市 | 369 | 351 (95.1) | 50 (14.2) | 183 | 177 | 6 | 0.52 | 35 | 13 | 1 | 1 | 9 |
| 中井町 | 56 | 57 (101.8) | 7 (12.3) | 11 | 7 | 4 | 0.19 | 5 | 2 | 0 | 0 | 0 |
| 大井町 | 168 | 162 (96.4) | 20 (12.3) | 53 | 48 | 5 | 0.33 | 17 | 1 | 0 | 2 | 1 |
| 松田町 | 93 | 90 (96.8) | 6 (6.7) | 14 | 10 | 4 | 0.16 | 5 | 1 | 0 | 0 | 0 |
| 山北町 | 53 | 48 (90.6) | 7 (14.6) | 19 | 19 | 0 | 0.40 | 6 | 1 | 0 | 0 | 0 |
| 開成町 | 164 | 165 (100.6) | 17 (10.3) | 56 | 55 | 1 | 0.34 | 14 | 3 | 0 | 0 | 4 |

(注) う蝕の型別分類

A 型 上顎前歯部のみ、または臼歯部のみとう蝕がある者

B 型 上顎前歯部および臼歯部とう蝕がある者

- C 1 型 下顎前歯部のみとう蝕がある者
- C 2 型 下顎前歯部と他部位とう蝕がある者
- D 型 6本以上う蝕がある者（神奈川県独自で重度う蝕者として再掲する）

3 栄養改善活動

地域の総合的な食生活対策の推進を図るため、関係機関・団体等と連携し、地域食生活対策推進協議会を開催した。また、健康増進法に基づき、特定給食施設等に対し、給食運営や栄養管理の充実のため個別指導や講習会等を行うとともに、栄養表示の推進に向け、栄養表示普及講習会、食品製造業者を対象とした栄養表示適正化指導、栄養表示状況調査を実施した。

(1) 栄養・食生活対策事業

ア 栄養・食生活対策推進事業

地域における総合的な食生活対策の推進を図ることを目的に、地域食生活対策推進協議会、部会を開催した。

(ア) 地域食生活対策推進協議会・部会開催状況

(単位:人)

| 区分 | 開催日 | 内 容 | 参加者数 |
|-----|----------------------------|---|--------|
| 協議会 | 平成26年 1月23日 | ・災害時の食に関する要援護者対策について (1) 媒体(リーフレット)について (2) リーフレットの活用方法について リーフレットの最終的な内容、活用方法の検討。 | 14 |
| 部 会 | 平成25年 7月 5日 平成25年10月10日 | ・災害時の食に関する要援護者対策について (1) リーフレットの作成について (2) リーフレットの活用方法について 備蓄の自助努力等を啓発するリーフレットの種類や内容を検討し、作成したリーフレットの効果的、効率的な活用法について検討。 | 7 8 |

市町村支援

管内市町の事業実施のための企画・業務等の支援を行った。

・ 企画・業務支援

- 市町栄養業務連絡会議 ----- 1回
- 食生活改善推進員養成事業担当者連絡会議 ----- 3回

・ 技術支援

- 食生活改善推進員養成講座支援 ----- 2回
- 障害児地域訓練会 ----- 2回

(イ) 栄養・食生活対策支援事業

栄養改善をはじめとする健康づくりや生活習慣病予防などの普及啓発のために、食品や食生活に関する知識や実践技術の教育を行った。

| 区 分 | 集 団 指 導 | | |
|-----------------|---------|------|----------|
| | 回 数 | 参加者数 | |
| その他栄養・食生活対策推進事業 | 8 | 284 | 子どもグループ他 |
| 計 | 8 | 284 | |

(ウ) 地域人材の育成

地域栄養士等指導事業

地域で活動する在宅栄養士の指導等を行った。

| 区 分 | 開催回数 | 参加者数 |
|---------|------|------|
| 在宅栄養士研修 | 2 | 13 |

地区組織等の育成

食生活改善推進団体「いくみ会」等のボランティアが組織的に活動を展開できるようリーダーの育成指導を行うとともに、資質向上のための研修会等の援助を行った。

| 区 分 | 開催回数 | 参加者数 |
|-------------|------|------|
| 栄養士会 | 12 | 148 |
| 食生活改善推進団体指導 | 7 | 189 |

(エ) 管理栄養士の臨地実習指導

| 区分 | コース数 | 学生数 | 期 間 |
|-------------------|------|-----|---------------------------------|
| 臨地実習生 (管理栄養士等) | 5 | 15 | H25.5.13 ~ 5.17 神奈川県立保健福祉大学(3人) |
| | | | H25.6.10 ~ 6.14 鎌倉女子大学(4人) |
| | | | H25.9.17 ~ 9.20 文教大学(3人) |
| | | | H26.2.3 ~ 2.7 関東学院大学(3人) |
| | | | H26.2.17 ~ 2.21 相模女子大学(2人) |

イ 専門的栄養指導・食生活支援事業

社会の変化に伴い、食生活や生活習慣に起因するところが大きい慢性疾患や長期療養の必要がある疾患が増加していることから、それらの疾病の重症化を予防し、生活の質の向上をめざした食事療法を実践するための教育、技術の改善を推進した。

(ア) 専門的栄養指導

各種疾病別栄養指導教室

疾病の予防、治療の両面から、食生活の正しい知識及び実践技術の指導を行った。

| 教室名 | 対象疾患名 | コース数 | 延日数 | 延参加者数 |
|-----------------------|---------|------|-----|-------|
| 生活保護受給者 食生活改善プログラム | 糖尿病合併症等 | 1 | 4 | 16 |
| 足柄上郡心身障害児等 地域訓練会 | 障害児・者 | 1 | 2 | 13 |

食生活相談

疾病を有する患者等に対して、病状や生活状況に応じた個別相談を行った。

(単位:件)

| 疾 病 名 | 計 | 糖尿病 合併症 | 脂質異常症 | ハイリスク児 | その他 |
|---------|----|------------|-------|--------|-----|
| 相 談 件 数 | 35 | 1 | 1 | 30 | 3 |

(イ) 食生活支援担当者等研修会

地域での食生活支援に関わる介護事業所等の関係者に対し研修を行った。

| 実施日 | 実 施 内 容 |
|-----------------|---|
| 平成25年 9月18日 | 講演「食物アレルギーの食事提供について～工夫と対応とは～」 参加者 食生活改善推進員、市町関係者等 9名 |
| 平成25年 11月18日 | 講演「ソーシャルキャピタルの向上～食から考える健康寿命の延伸」 参加者 市町関係者等 3名 |

ウ 栄養表示等適正化推進事業

栄養表示基準制度及び特別用途食品の普及啓発と活用の推進を図るとともに、食品の健康保持増進効果等に関する虚偽・誇大表示等の禁止に係る普及啓発と表示等の適正化のため食品調査及び指導を行った。

(ア) 普及啓発講習会

| 区 分 | 集 団 | |
|----------|-----|-----|
| | 回 数 | 人 数 |
| 消費者・給食施設 | 2 | 91 |
| 合計 | 2 | 91 |

(イ) 事業者に対する表示適正化指導

| 内 容 | | 栄養表示基準 |
|-------------|-------|--------|
| 事前相談・ 指導 | 件数 | 0 |
| | 延べ回数 | 0 |
| 適正化指導 | 件数 | 1 |
| | 延べ回数 | 2 |
| | 改善確認数 | 1 |

(ウ) 表示食品調査

| 区 分 ・ 内 容 | | 栄養表示基準 | 虚偽誇大表示 | 合計 |
|--------------|----|--------|--------|----|
| 栄養表示状況調査 | 件数 | 7 | 0 | 7 |
| 管内業者栄養表示状況調査 | 件数 | 2 | 0 | 2 |

(エ) 消費者からの相談 0件

(2) 特定給食等指導事業

健康増進法に基づき、給食施設に対して栄養管理等の上で必要な援助、指導を行い、喫食者や職員などの生活習慣病予防対策の推進や、健康・栄養教育の支援を行い、地域の健康づくりを推進した。

ア 特定給食施設等講習会・種別講習会

給食施設の従事者、管理者等を対象に衛生管理、栄養管理等に関する認識を深め、給食を通して給食利用者の健康増進を図るため講習会を実施した。

| 区 分 | 実施回数 | 開催日 | 参加施設数 | 参加者数 | 内 容 |
|-------|------|-------------|-------|------|--|
| 計 | 4 | - | 142 | 159 | - |
| 全体講習会 | 3 | 平成25年6月27日 | 75 | 89 | ・講演「給食施設の衛生管理について」 講師 当所 生活衛生課 食品衛生監視員 ・講演「給食を通じた健康づくり ～かながわ健康プラン21を踏まえて～」 講師 神奈川県立保健福祉大学保健福祉学部栄養学科 准教授 外山 健二 |
| | | 平成25年9月18日 | 47 | 50 | ・講演「食物アレルギーの食事提供について ～工夫と対応とは～」 講師 地方独立行政法人神奈川県立病院機構 神奈川県立こども医療センター管理栄養士 中村早織 |
| | | 平成25年11月18日 | 13 | 13 | ・講演「ソーシャルキャピタルの向上 ～食から考える健康寿命の延伸～」 講師 実践女子大学生生活科学部食生活科学科 教授 中川 靖枝 |

| | | | | | | |
|----|-----------------|---|-------------|---|---|---|
| 種別 | 介護老人保健施設・老人福祉施設 | 1 | 平成25年10月23日 | 7 | 7 | ・介護保険施設等の状況（給食施設栄養管理報告書より） ・栄養ケアマネジメントについて |
|----|-----------------|---|-------------|---|---|---|

注 特定給食施設...1回100食以上又は1日250食以上の食事を供給する施設（健康増進法第20条第1項）

イ 特定給食施設個別指導

(単位:件)

| | 対象施設数 | 内 訳 | | | | 指導回数計 |
|------------------------------|--------|---------|------------|-------|-------|-------|
| | | 管理栄養士のみ | 管理栄養士及び栄養士 | 栄養士のみ | 未配置施設 | |
| 指 定 施 設 管 理 栄 養 士 必 置 | 学 校 | | | | | |
| | 病 院 | 2 | | 2 | | 2 |
| | 介護保健施設 | | | | | |
| | 老人福祉施設 | | | | | |
| | 児童福祉施設 | | | | | |
| | 社会福祉施設 | | | | | |
| | 事 業 所 | 4 | 4 | | | 4 |
| | 寄 宿 舎 | | | | | |
| | 小 計 | 6 | 4 | 2 | | 6 |
| 1 日 7 5 0 食 以 上 (指定施設を除く) | 学 校 | 16 | 2 | 1 | 13 | 16 |
| | 病 院 | | | | | |
| | 介護保健施設 | | | | | |
| | 老人福祉施設 | | | | | |
| | 児童福祉施設 | | | | | |
| | 社会福祉施設 | | | | | |
| | 事 業 所 | 2 | | | 2 | 2 |
| | 寄 宿 舎 | | | | | |
| | 小 計 | 18 | 2 | 1 | 15 | 18 |
| 1 日 2 5 0 食 以 上 (指定施設を除く) | 学 校 | 7 | 3 | | 3 | 7 |
| | 病 院 | 1 | | 1 | | 1 |
| | 介護保健施設 | 3 | 1 | 2 | | 5 |
| | 老人福祉施設 | 3 | 1 | 2 | | 5 |
| | 児童福祉施設 | 9 | | | 8 | 9 |
| | 社会福祉施設 | 3 | 1 | | 1 | 3 |
| | 事 業 所 | 5 | 1 | | | 5 |
| | 寄 宿 舎 | | | | | |
| | 小 計 | 31 | 7 | 5 | 12 | 35 |

| | | | | | | | |
|----------|--------|----|----|----|----|----|----|
| その他の給食施設 | 学 校 | 3 | | | 1 | 2 | 3 |
| | 病 院 | 2 | | 2 | | | 2 |
| | 介護保健施設 | | | | | | |
| | 老人福祉施設 | 4 | 1 | 1 | 2 | | 4 |
| | 児童福祉施設 | 6 | 1 | | 1 | 4 | 6 |
| | 社会福祉施設 | 1 | | | | 1 | 1 |
| | 事 業 所 | 9 | | | 1 | 8 | 9 |
| | 寄 宿 舎 | 5 | | | | 5 | 5 |
| | そ の 他 | 2 | | | 1 | 1 | 2 |
| | 小 計 | 32 | 2 | 3 | 6 | 21 | 32 |
| 合 計 | 87 | 15 | 11 | 33 | 28 | 91 | |

注 管理栄養士必置指定施設

- 1 医学的な管理を必要とする者に食事を供給する特定給食施設であって、継続的に1回300食以上又は1日750食以上の食事を供給するもの（病院、介護老人保健施設）
- 2 1以外の管理栄養士による特別な栄養管理を必要とする特定給食施設であって、継続的に1回500食以上又は1日1,500食以上の食事を供給するもの（福祉施設、事業所等）

(3) 地域保健活動推進者研修事業

ア 地域保健活動推進研修（食育研修）

地域において、食育及び栄養・食生活対策を推進する市町及び関係機関・団体等の栄養士等を対象に研修を実施した。

(単位:人)

| 開催日 | 主 な 内 容 | 参加者数 | 対 象 者 |
|---------------|--|------|-------------------------------|
| 平成26年 2月4日 | <ul style="list-style-type: none"> ・事例発表 <ol style="list-style-type: none"> 1 保育所（栄光愛児園 栄養士） 2 小学校（南足柄市立向田小学校 栄養教諭） 3 小中学校（中井町立学校給食センター 栄養士） 4 行政（開成町 保健師） ・講評と講演 「人を変えられる食育 ～足柄上地域の食育を実践につなげるために～」 講師 神奈川工科大学応用バイオ科学部 栄養生命科学科 教授 饗場 直美 氏 | 37 | 地域の食育担当者、給食施設の関係者、行政機関の食育関係者等 |

4 救急医療啓発事業

救急法に関する知識と応急手当の実技講習会を開催し、不慮の事故を防止し、とっさの時に役立つ知識と技術を身に付ける機会とした。

(単位：人)

| 開催日 | 内容 | 講師 | 対象 | 参加者数 |
|----------------------|--|--|---|------|
| 平成 25 年 9 月 11 日 | いざというときにあわてないために 実習：救急法の実際（AED、心肺蘇生法等） | 小田原消防本部 足柄消防署職員 | 介護事業所、管内 市町関係者 | 47 |
| 平成 25 年 10 月 23 日 | 「子どもに起こりやすい事故とその対応」 子どもの事故予防について、心肺蘇生法 AED の実技、幼児視覚体験 | 昭和大学病院 小児救急認定看護師 星野 友佳里 飯村 知広 | 幼稚園・保育園・ 子育て支援セン ター職員、管内市 町関係者 | 26 |

5 成人・高齢者保健

管内における健康増進・高齢者保健福祉施策の効果的かつ円滑な推進を図ることを目的に、担当者会議や普及啓発を実施した。

ア 健康増進事業、特定健診・特定保健指導担当者会議

(単位:人)

| 開催日 | 内 容 | 参加者数 |
|------------|---|------|
| 平成25年5月16日 | <ul style="list-style-type: none"> ・ 今年度の健康増進事業(がん検診、健康教育)について ・ 足柄上病院におけるがん検診や健康教育について 情報提供「胃がんリスク検診など最近のがん検診の方法について」 足柄上病院 副院長 玉井拙夫 ・ その他 管内の特定健診・特定保健指導実施計画などについて | 14 |
| 平成26年2月28日 | <ul style="list-style-type: none"> ・ 各市町における健康増進事業(がん検診、健康教育)について ・ 保健福祉事務所におけるがん検診受診促進事業について ・ 足柄上病院におけるがん検診や健康教育等の実施状況について ・ その他 | 14 |

イ 県・市町介護保険担当者会議

(単位:人)

| 開催日 | 内 容 | 参加者数 |
|-----------------|--|------|
| 平成 25 年 7 月 9 日 | <ul style="list-style-type: none"> ・ 平成 24 年度介護保険指定事業者実地指導結果について ・ 平成 25 年度介護保険指定事業者実地指導共同実施について ・ 市町指定の介護保険事業者指定状況等について 平成 25 年度研修計画について | 15 |

ウ 地域企業におけるがん検診受診促進事業

「神奈川県がん対策推進計画」の着実な推進にむけ、既存事業や会議等を活用して、関係機関との連携を図るとともに、労務安全衛生協会や介護保険事業所の職域分野の「がん検診」の普及啓発を行いました。

(ア) 関係機関との連絡調整

健康増進事業1市5町ヒアリング、地域保健師業務連絡会議、管内介護保険担当者会議、県西地区地域職域連携推進協議会部会、健康増進事業・特定健診・特定保健指導担当者会議

(イ) 啓発用リーフレット(がん検診情報)の作成・配布

2市8町(足柄上・小田原保健福祉事務所管内)の協力を得て、各市町の検診項目・対象者・実施方法・連絡先等についてリーフレットとしてまとめ、関係機関に配布した。また、啓発の際に配布した。

(ウ) 集団指導による啓発

労務安全衛生協会小田原支部労働衛生週間推進大会(小田原保健福祉事務所と合同実施)

平成 25 年 9 月 3 日 165 人

労務安全衛生協会小田原支部 THP セミナー(小田原保健福祉事務所と合同実施)

平成 26 年 2 月 24 日 41 人

がん体験者による講演、事業所における生活習慣病対策、がん検診受診勧奨、市町がん検診のPR、グループワーク

当所が行う食品衛生責任者講習会等の既存事業 15回 1,093部配布

(エ) 啓発用スライドショーの放映

住民や職域分野の関係団体が参加する講習会、研修会等の待ち時間や休憩時間を活用し、足柄上地域全体のがん検診受診率の向上を目指したがん検診啓発用スライドショー及び禁煙啓発ス

ライドショーを放映した。

13回 887人

(オ) 啓発用 DVD の作成・配布

住民に身近な市町のがん検診や各種教室等で活用できるがん検診及び禁煙啓発用 DVD を作成し1市5町に配布した。

(カ) 啓発用ポスターの増刷・配布

神奈川県公衆衛生協会足柄上支部とともに、住民が一定の時間とどまって利用する職域の店舗や事業所に対して啓発用ポスターを増刷し、配布した。

配布先は、足柄食品衛生協会(200)、実地指導を行った介護保険事業所(31)等

(キ) 介護保険事業所のがん検診実施状況調査と個別面接による啓発

実施期間 平成 25 年 7 月 26 日～平成 26 年 1 月 28 日

実施状況 実地指導を行った 31 介護保険事業所のうち、26 事業所 31 サービスで実施

方法 事業主、責任者等に事業所におけるがん検診の実施状況を聞きながら、受診勧奨をする。全従業員に啓発用リーフレット等を 576 部配布した。

(ク) 調査

介護保険事業所実地指導において個別面接による啓発をした事業所に、その後の取り組みについてアンケートを実施した。26 事業所 31 サービスに送付。全事業所から回答があった。

エ がん検診普及啓発セミナー

(ア) 啓発キャンペーン

| 開催日 | 内 容 | 参加者数 |
|-----------------|--------------------------------|--------|
| 平成 25 年 6 月 6 日 | スタンプラリー配布 | 120(実) |
| | ・マンモグラフィー搭載検診車(ピンクリボン車)の見学 | 105 |
| | ・乳房しこり触診体験 | 96 |
| | ・市町のがん検診普及啓発ブース | 87 |
| | ・たばこと健康に関するブース | 101 |
| | ・特定健診、肌年齢測定 CSR(企業の社会的貢献)活用 | 101 |

(イ) セミナー等

| 開催日 | 対 象 | 内 容 | 講 師 | 参加者数 |
|-----------------|---------------------|--|---|------|
| 平成25年 4月26日 | 食生活改善推進団体いきみ 会総会 | 「がん検診についてミニ講話」 「笑う健康法～笑いヨガの講演 と体験～」 | 当所保健師 Dr. カタリア・スクール・オブ・ラフターヨ ガ認定ティーチャー 山田 さく | 76 |
| 平成25年 11月20日 | 民生委員児童委員代表者 会議 | 「がん検診についてミニ講話」 | 当所保健師 | 21 |
| 平成25年 12月17日 | 一般、職域関係等 | 「乳がん体験を通してのメッセ ージ」 「がん検診についてミニ講話」 「笑う健康法～笑いヨガの講演 と体験～」 | 乳がん体験者コーデ ィネーター 当所保健師 Dr. カタリア・スクール・オブ・ラフターヨ ガ認定ティーチャー 山田 さく | 36 |

オ 糖尿病等食生活改善プログラム(生活福祉課主催)

疾病の予防、治療の両面から、望ましい日常生活の過ごし方等の助言を行った。

| 教室名 | 対象疾患名 | コース数 | 延回数 | 延参加者数 |
|-----------------------|---------|------|-----|-------|
| 生活保護受給者 食生活改善プログラム | 糖尿病合併症等 | 1 | 4 | 16 |

6 介護保険推進事業

介護給付対象サービスの質の確保と保険給付の適正化を図るため、介護保険指定事業者等の指導を行った。

(1) 事業者等指導

管内の老人保健施設や介護保険指定事業者等の施設、設備、人員及び運営状況等について、介護保険法に基づく指導を行った(医療系みなし指定事業所を除く)。

ア 集団指導

介護保険指定事業者等に対して、介護給付サービスの取扱い、介護報酬請求の内容、事業運営上の注意点等について、県介護保険課、同高齢施設課及び各保健福祉事務所と共催で次ぎのとおり講習会を開催した。なお、当所管内の事業所の参加状況は次のとおりだった。

| 開催日 | 対象事業所数 | 実施事業所数 |
|--|---------|---------|
| 平成 25 年 5 月 23・24・29・30 日 6 月 18・19・27・28 日 | 127(83) | 127(83) |

注 () 書きは介護予防事業所で外数

イ 実地指導

介護保険指定事業者等の事業所において、指定基準等に基づいて、帳簿類等関係書類の閲覧や関係者からの面談による実地指導を実施した。

| 介護保険施設等の区分 | 対象事業所数 | 実施事業所数 |
|-----------------|---------|--------|
| 計 | 127(83) | 40(30) |
| 指定訪問介護事業 | 16(16) | 5(5) |
| 指定訪問入浴介護事業 | 2(2) | 0(0) |
| 指定訪問看護事業 | 6(6) | 1(1) |
| 指定訪問リハビリテーション事業 | 1(1) | 0(0) |
| 指定通所介護事業 | 37(33) | 14(13) |
| 指定通所リハビリテーション事業 | 3(3) | 2(2) |
| 指定短期入所生活介護事業 | 6(6) | 2(4) |
| 指定短期入所療養介護事業 | 3(3) | 2(2) |
| 指定特定施設入居者生活介護事業 | 3(3) | 1(1) |
| 指定特定福祉用具貸与事業 | 5(5) | 1(1) |
| 指定特定福祉用具販売事業 | 5(5) | 1(1) |
| 指定居宅介護支援事業 | 32 | 7 |
| 指定介護老人福祉施設 | 5 | 2 |
| 介護老人保健施設 | 3 | 2 |

注 1 () 書きは介護予防事業所で外数

注 2 対象事業所数は、平成 25 年 4 月 1 日現在

ウ 介護保険指定事業者研修会の実施

介護保険事業者がその事業に関する知識を深めるため、研修会を実施した。

(単位:人)

| 開催日 | 内 容 | 参加者数 |
|------------------|--------|------|
| 平成 25 年 9 月 11 日 | 救急法講習会 | 47 |

エ 県・市町介護保険担当国会議(再掲)

(単位:人)

| 開催日 | 内 容 | 参加者数 |
|-----------------|---|------|
| 平成 25 年 7 月 9 日 | <ul style="list-style-type: none"> ・ 平成 24 年度介護保険指定事業者実地指導結果について ・ 平成 25 年度介護保険指定事業者実地指導共同実施について ・ 市町指定の介護保険事業者指定状況等について ・ 平成 25 年度研修計画について | 15 |

7 地域福祉事業

(1) 民生委員児童委員

民生委員児童委員は、社会奉仕の精神を持って、自主的に社会福祉の増進に努めるとともに、公的援護の実施に協力することを本来の使命としており、その活動を強化するため、各種の会議、助成を実施した。

ア 民生委員児童委員活動状況

| 区分 市町名 | 民生委員児童委員 委員定数 | 相談件数 | 活動件数 | 訪問回数 |
|-----------|------------------|-------|--------|--------|
| 平成 23 年度 | 227 (14) | 4,105 | 28,977 | 41,873 |
| 平成 24 年度 | 227 (14) | 7,448 | 30,788 | 44,302 |
| 平成 25 年度 | 229 (14) | 4,746 | 29,109 | 45,582 |
| 南 足 柄 市 | 61 (4) | 1,141 | 7,627 | 11,114 |
| 中 井 町 | 25 (2) | 355 | 2,615 | 4,466 |
| 大 井 町 | 38 (2) | 700 | 7,029 | 6,534 |
| 松 田 町 | 37 (2) | 694 | 3,652 | 6,974 |
| 山 北 町 | 37 (2) | 1,051 | 3,935 | 9,481 |
| 開 成 町 | 31 (2) | 805 | 4,251 | 7,013 |

注 ()内は主任児童委員で内数 平成 23 年度定数は平成 23 年 8 月 1 日以降
平成 25 年度定数は平成 25 年 12 月 1 日以降

イ 代表者会議の開催

管内民生委員児童委員の役員等に情報提供等を行った。

| 開催日 | 内容 |
|-------------------|---|
| 平成 25 年 5 月 29 日 | 保健福祉事務所業務の情報 ・要援護者安否確認のしくみづくり ・地域福祉事業 ・成年後見制度普及 |
| 平成 25 年 11 月 20 日 | 保健福祉事務所業務の情報 ・がん検診普及啓発 ・高齢者虐待・身体拘束廃止 ・地域福祉活動事例検討 ・要援護者安否確認のしくみづくり |
| 平成 25 年 12 月 16 日 | 保健福祉事務所業務の情報 民児委員一斉改選後の代表者会議の運営 |

(2) みんなのバリアフリー街づくり条例の普及啓発

神奈川県みんなのバリアフリー街づくり条例および、圏域別普及・啓発事業の実施要領に基づき、誰もが安心して生活できる福祉のまちづくりを推進するための研修会を開催した。NHK Eテレビの番組「バリバラ」の番組制作ディレクターを講師として招致し、同様のテーマを設定した隣接する湘南西部圏域と協働事業として開催した。

| 開催日 | 内 容 | 講 師 | 参加者 |
|-----------------|---|----------------------------|--|
| 平成 26 年 2 月 3 日 | バリアフリー講演会 日常的な障害者の生活とバリアフリーを考える～「バリバラ」風たしなみ～ (県西圏域湘南西部圏域協働事業・平塚保健福祉事務所共催) | NHK大阪放送局ディレクター 空門勇魚 | 県西圏域湘南西部圏 県民・保健福祉機 関係者・当事者団 体構成員等 58名 |

(3) 地域福祉の推進(地域福祉コーディネーター事業)

地域福祉の推進のため、地域福祉コーディネーター養成研修を実施した。

| 開催日 | 内 容 | 講 師 | 参加者 |
|----------------------|---|--|--|
| 平成 25 年 8 月 9 日 | 「中井町民生委員児童委員地域福祉コーディネーター養成研修」 講義「地域福祉コーディネーターという術～コミュニケーション技術と地域事例の学びからの活用～」 | 当所 保健福祉課職員 | 中井町民生委員児童委員、管内民生委員児童委員代表者、管内市町地域福祉担当職員等 28名 |
| 平成 25 年 11 月 13 日 | 「山北町地域包括支援センター・地域福祉コーディネーター養成研修」 講演「見守りネットワーク構築と個人情報保護の活用～介護事業所と居宅支援専門員の役割～」 | 田園調布学園大学 教授 村井祐一 神奈川県地域保健福祉課職員 | 山北町等管内居宅介護支援事業所等の介護支援専門員、管内市町地域福祉担当職員等 28名 |

8 母子福祉資金の貸付

母子家庭等の経済的自立と生活の安定のため、母子・寡婦福祉資金の貸付けを行った。

(単位:件)

| 市町名 | 区分 | 計 | 事業開始 | 事業継続 | 技能習得 | 就職支度 | 住宅 | 転宅 | 医療介護 | 生活 | 修学 | 就学支度 | 修業 | 結婚 | 児童扶養 |
|------|----|----|------|------|------|------|----|----|------|----|----|------|----|----|------|
| | | | | | | | | | | | | | | | |
| 計 | 母子 | 41 | | | 1 | | | | | 2 | 14 | 23 | 1 | | |
| | 寡婦 | | | | | | | | | | | | | | |
| 南足柄市 | 母子 | 15 | | | | | | | | | 8 | 6 | 1 | | |
| | 寡婦 | | | | | | | | | | | | | | |
| 中井町 | 母子 | 1 | | | | | | | | | | 1 | | | |
| | 寡婦 | | | | | | | | | | | | | | |
| 大井町 | 母子 | 5 | | | | | | | | | 2 | 3 | | | |
| | 寡婦 | | | | | | | | | | | | | | |
| 松田町 | 母子 | 3 | | | 1 | | | | | 1 | | 1 | | | |
| | 寡婦 | | | | | | | | | | | | | | |
| 山北町 | 母子 | 3 | | | | | | | | | 1 | 2 | | | |
| | 寡婦 | | | | | | | | | | | | | | |
| 開成町 | 母子 | 14 | | | | | | | | 1 | 3 | 10 | | | |
| | 寡婦 | | | | | | | | | | | | | | |

第 5 章

保健予防業務関係

第5章 保健予防業務関係

1 感染症予防対策

感染症の届出等や施設等における集団発生時には、積極的疫学調査、保健指導等を実施し、感染症のまん延防止に努めた。定点医療機関からの報告により感染症の発生状況を収集し、管内市町医療機関等に情報を還元している。

(1) 感染症の届出状況と積極的疫学調査 (平成25年1月1日～12月31日,単位:件)

| 病名 | 届出件数 | 疾患名 | 疫学調査数 | 検査依頼数 |
|-------|------|----------------------|-------|-------|
| 一類感染症 | | | | |
| 二類感染症 | 17 | 結核12・潜在性結核感染症4・粟粒結核1 | 12 | |
| 三類感染症 | 4 | 腸管出血性大腸菌 | 9 | 8 |
| 四類感染症 | 6 | つつが虫病 | | 10 |
| 五類感染症 | 7 | 麻しん4・梅毒2・ジアルジア症1 | | |
| 総数 | 31 | | 21 | 18 |

(2) 四類感染症(つつが虫病)

足柄上地域に発生が多くみられる稀少感染症であるつつが虫病を予防するため、パンフレット・ポスター等を用いて普及啓発を行った。

検査依頼月別件数 (単位:件)

| | 4～9月 | 10月 | 11月 | 12月 | 計 |
|------|------|-----|-----|-----|----|
| 検査件数 | 1 | 4 | 5 | 0 | 10 |
| 陽性件数 | 0 | 1 | 5* | 0 | 6 |

1件外部検査機関で実施し発生届のみ

推定感染地域 (単位:件)

| 市町 | 件数 |
|------|----|
| 南足柄市 | 3 |
| 松田町 | 2 |
| 山北町 | 2 |
| その他 | 3 |

(3) 感染症の集団発生の疫学調査・指導等 (単位:件)

| 施設種別 | 件数 | 疾患名 | 患者数 |
|-------------|----|---------|-----|
| 介護老人保健施設 | 1 | ノロウイルス | 36 |
| 知的障害者入所更生施設 | 1 | インフルエンザ | 15 |
| 身体障害者療護施設 | 1 | インフルエンザ | 13 |
| 介護老人福祉施設 | 1 | インフルエンザ | 8 |

(4) 集団かぜ・インフルエンザによる学級閉鎖等状況

| 施設 | 2012(平成24)年度 | | | | | 2013(平成25)年度 | | | | |
|------|--------------|------|------|------|------|--------------|------|------|------|------|
| | 施設数 | 施設閉鎖 | 学年閉鎖 | 学級閉鎖 | 欠席者数 | 施設数 | 施設閉鎖 | 学年閉鎖 | 学級閉鎖 | 欠席者数 |
| 幼稚園 | 3 | | | 3 | 31 | 6 | | 3 | 8 | 79 |
| 小学校 | 8 | | | 10 | 88 | 10 | | 4 | 16 | 165 |
| 中学校 | 2 | | | 2 | 14 | 2 | | 1 | 1 | 18 |
| 高等学校 | | | | | | | | | | |
| 計 | 13 | | | 15 | 133 | 18 | | 8 | 25 | 262 |

2 結核予防対策

結核患者が適切に治療を継続できるように、訪問等で療養生活の支援を行うとともに積極的疫学調査や接触者健診を行い、感染拡大防止、接触者の不安の解消に努めた。また、医療機関と連携し、結核患者を早期発見し、治療中断者をなくすため結核医療従事者研修を開催した。

(1) 結核患者の状況

ア 結核登録患者数

(ア) 登録患者数年次推移 (各年12月31日現在, 単位:人)

| 区 分 | 昭和 58 年 | 平成 5 年 | 平成 15 年 | 平成 25 年 |
|----------|---------|--------|---------|---------|
| 結核登録患者数 | 176 | 129 | 51 | 19 |
| 活動性結核患者数 | 91 | 44 | 23 | 2 |

(イ) 性、年齢階級、受療状況、市町別登録患者数及び有病率 (平成25年12月31日現在, 単位:人)

| 区 分 | 総計 | 活動性結核 | | | | | | | | | | 有病率 (人口10万対) | | | |
|---------|------|-------|--------|--------|---|-----------|------------|-------------|--------|-------|-------|-----------------|------------|-----|------|
| | | 合計 | 活動性肺結核 | | | | | 肺外結核 活動性 | 不活動性結核 | 活動性不明 | 潜在性結核 | 結核 活動性 | 陽性 喀痰塗抹 | | |
| | | | 計 | 喀痰塗抹陽性 | | その他の結核菌陽性 | 菌陰性 その他 | | | | | | | 小計 | 初回治療 |
| 平成 23 年 | 23 | 6 | 3 | 1 | | 1 | 2 | | 3 | 17 | | 1 | 5 | 5.4 | 0.9 |
| 平成 24 年 | 22 | 6 | 3 | | | | 3 | | 3 | 14 | 2 | | 7 | 5.4 | |
| 平成 25 年 | 19 | 2 | 2 | 2 | 2 | | | | | 15 | 2 | 1 | 4 | | |
| 男 | 14 | 2 | 2 | 2 | | | | | | 11 | 1 | 1 | 1 | | |
| 女 | 5 | | | | | | | | | 4 | 1 | | 3 | | |
| 0~4歳 | | | | | | | | | | | | | 1 | | |
| 5~9歳 | | | | | | | | | | | | | | | |
| 10~14歳 | | | | | | | | | | | | | | | |
| 15~19歳 | | | | | | | | | | | | | | | |
| 20~29歳 | | | | | | | | | | | | | 1 | | |
| 30~39歳 | 2 | | | | | | | | | 1 | 1 | 1 | 2 | | |
| 40~49歳 | 2 | | | | | | | | | 2 | | | | | |
| 50~59歳 | 2 | 1 | 1 | | | | | | | 2 | | | 1 | | |
| 60~69歳 | 1 | | | | | | | | | 1 | | | | | |
| 70歳以上 | 14 | 2 | 2 | 2 | 2 | | | | | 9 | 1 | | | | |
| 受療別 | 入院 | 1 | 1 | 1 | 1 | | | | | | | | | | |
| | 在宅医療 | 1 | 1 | 1 | 1 | | | | | | | 1 | | | |
| | 経過観察 | 15 | | | | | | | | 15 | | | 4 | | |
| | 不明 | 2 | | | | | | | | | 2 | | | | |
| 市町別 | 南足柄市 | 7 | | | | | | | | 6 | 1 | | 1 | | |
| | 中井町 | 3 | | | | | | | | 3 | | | | | |
| | 大井町 | 3 | | | | | | | | 2 | 1 | | 2 | | |
| | 松田町 | 3 | | | | | | | | 3 | | | 1 | | |
| | 山北町 | 1 | | | | | | | | | | | | | |
| | 開成町 | 2 | | | | | | | | 1 | | | 1 | | |
| | 小田原市 | | | | | | | | | | | | | | |

イ 結核新登録患者数

(ア) 新登録患者数年次推移 (平成25年1月1日～12月31日, 単位:人)

| 区 分 | 昭和 58 年 | 平成 5 年 | 平成 15 年 | 平成 25 年 |
|--------------------|---------|--------|---------|---------|
| 新登録結核患者数(人) | 23 | 29 | 19 | 9 |
| 足柄上管内罹患率(人口 10 万対) | 22.5 | 26.6 | 17.9 | |

(イ) 性、年齢階級、発見方法、市町別新登録患者数及び罹患率(平成25年1月1日～12月31日, 単位:人)

| 区 分 | 活 動 性 結 核 | | | | | | | | 罹患率 (人口 10 万対) | | |
|---------|-----------|-------------|--------|---|-----------|------------|---|-------------|-------------------|-----------|------------|
| | 総計 | 活 動 性 肺 結 核 | | | | | | 肺外結核 活動性 | 潜在性結核 | 結核 活動性 | 陽性 喀痰塗抹 |
| | | 合計 | 喀痰塗抹陽性 | | その他の結核菌陽性 | 菌陰性 その他 | 計 | | | | |
| 平成 23 年 | 12 | 8 | 4 | 3 | 1 | 4 | | 4 | 2 | 10.8 | 3.6 |
| 平成 24 年 | 11 | 5 | 2 | 2 | | 3 | | 6 | 1 | 9.9 | 1.8 |
| 平成 25 年 | 9 | 9 | 7 | 7 | | 1 | | | 3 | | |
| 男 | 8 | 8 | 6 | 6 | | 1 | 1 | | 2 | | |
| 女 | 1 | 1 | 1 | 1 | | | | | 1 | | |
| 0～4 歳 | | | | | | | | | | | |
| 5～9 歳 | | | | | | | | | | | |
| 10～14 歳 | | | | | | | | | | | |
| 15～19 歳 | | | | | | | | | | | |
| 20～29 歳 | | | | | | | | | | | |
| 30～39 歳 | 1 | 1 | | | | 1 | | | | | |
| 40～49 歳 | 1 | 1 | | | | | 1 | | | | |
| 50～59 歳 | | | | | | | | | 1 | | |
| 60～69 歳 | 1 | 1 | 1 | 1 | | | | | | | |
| 70 歳以上 | 6 | 6 | 6 | 6 | | | | | | | |
| 発見方法別 | 個別健康診断 | | | | | | | | | | |
| | 定期健診 | 2 | 2 | 1 | 1 | 1 | | | | | |
| | 接触者健診 | | | | | | | | 3 | | |
| | 医療機関受診 | 7 | 7 | 6 | 6 | | 1 | | | | |
| | その他 | | | | | | | | | | |
| 市町別 | 南足柄市 | 3 | 3 | 2 | 2 | | 1 | | | | |
| | 中井町 | | | | | | | | | | |
| | 大井町 | 1 | 1 | 1 | 1 | | | | 1 | | |
| | 松田町 | | | | | | | | 1 | | |
| | 山北町 | 3 | 3 | 3 | 3 | | | | | | |
| | 開成町 | 2 | 2 | 1 | 1 | | 1 | | 1 | | |
| | 小田原市 | | | | | | | | | | |

ウ 結核登録削除患者

(平成 25 年 1 月 1 日～12 月 31 日, 単位:人)

| 計 | 死 亡 | | 観察不要 | 転症 | 転出 |
|----|-----|-----|------|----|----|
| | 結核 | 結核外 | | | |
| 18 | 1 | 6 | 9 | 1 | 1 |

(2) 管理検診

結核患者の適正管理のために、管理検診を実施した。(平成25年4月1日～平成26年3月31日, 単位:人)

| 実施機関 | 受診数 | 受診結果 | |
|------------|-----|------|------|
| | | 著変なし | 変化あり |
| 足柄上保健福祉事務所 | 2 | 2 | |
| 委託医療機関 | 0 | | |

(3) 接触者健診

結核患者家族・接触者に対し、接触者健診を実施した。(平成25年4月1日～平成26年3月31日, 単位:人)

| 計 | 委託医療機関 | 小計 | 足柄上保健福祉事務所 | |
|----|--------|----|------------|-------|
| | | | 胸部エックス線検査 | QFT検査 |
| 34 | 1 | 33 | 32 | 19 |

(4) 感染症診査協議会 結核部会

結核患者の医療が適正か否かを協議するために、感染症診査協議会結核部会を小田原保健福祉事務所で開催した。就業制限(18条)、入院勧告(20条)、公費負担(37条及び37条の2)について諮問した。

ア 諮問件数 (平成25年4月1日～平成26年3月31日, 単位:人)

| | 18条勧告 (就業制限) | 20条勧告(入院) | | 37条 (延べ) | 37条の2(一般医療) | | | |
|---------|-----------------|-----------|----|-------------|-------------|----|----|--------|
| | | 新規 | 延長 | | 合計 | 新規 | 継続 | 退院後の継続 |
| 諮問件数 | 3 | 7 | 4 | 11 | 17 | 6 | 8 | 3 |
| 医療内容合格 | 3 | 7 | 4 | 11 | 17 | 6 | 8 | 3 |
| 医療内容不合格 | | | | | | | | |

イ 医療費公費負担診査件数 (平成25年4月1日～平成26年3月31日, 単位:人)

| 区分 | 計 | 37条 入院 医療 | 37条の2申請者の保険内訳 | | | | | | |
|--------|----|-----------------|---------------|-------|----|------|----|----------|----------|
| | | | 小計 | 被用者保険 | | 国民保険 | | 後期 高齢 | 生活 保護 |
| | | | | 本人 | 家族 | 一般 | 退本 | | |
| 公費負担承認 | 28 | 11 | 17 | 4 | | 3 | | 10 | |

(5) 結核患者家庭訪問、相談状況

主として新登録患者や活動性結核で治療放置の者、感染性で在宅療養中の者、療養上問題のある者等に対し、医師、保健師等による家庭訪問指導を実施した。

(平成25年4月1日～平成26年3月31日, 単位:人)

| | 家庭訪問 | | 相談 | |
|--------|------|-----|----|----|
| | 実人数 | 延人数 | 電話 | 来所 |
| 平成23年度 | 11 | 20 | 47 | 6 |
| 平成24年度 | 7 | 9 | 82 | 17 |
| 平成25年度 | 16 | 22 | 75 | 20 |

(6) 結核定期病状調査事業

結核公費負担医療制度・管理検診制度等では病状把握ができない結核登録者に係る病状把握のため、現在の治療内容・菌検査の状況等を医療機関に紹介・調査を行った。

| | 依頼件数 | 報告件数 |
|--------|------|------|
| 管内医療機関 | 1 | 1 |
| 管外医療機関 | 1 | 1 |
| 計 | 2 | 2 |

(7) 服薬支援事業

県内の結核病床のある病院と保健福祉事務所の連携のもとで、治療中断者を早期に発見するとともに、治療継続困難者に対し適切な保健指導による服薬管理の徹底、多剤耐性結核発生予防や蔓延防止を図った結果、治療中断者はいなかった。

神奈川病院・保健所結核継続連絡会議 5回 H26.2.21 現在

3 エイズ・性感染症予防対策

エイズ相談・検査を実施し、感染の予防と早期発見に努めた。管内の中・高校生を対象に正しい知識の普及啓発を図るため青少年エイズ・性感染症予防講演会を開催した。

(1) エイズ対策推進会議

(単位:団体)

| 開催日 | 内 容 | 参加団体 |
|------------------------|---|------|
| 紙面による報告 (平成26年3月発送) | 1.HIV感染者 AIDS患者統計(世界、全国、神奈川県) 2.神奈川県での相談・検査の状況 3.平成24-25年度 足柄上保健福祉事務所エイズ・性感染症予防対策実績 | 23 |

(2) エイズ相談・検査

(単位:件)

| 年度 | 20年度 | 21年度 | 22年度 | 23年度 | 24年度 | 25年度 |
|----|------|------|------|------|------|------|
| 相談 | 21 | 22 | 13 | 13 | 18 | 12 |
| 検査 | 7 | 4 | 2 | 2 | 1 | 4 |

(3) エイズ・性感染症予防対策事業

ア 青少年エイズ・性感染症予防講演会

(単位:人)

| 開催日 | 学校名 | 講 師 | 参加者数 |
|------------|--------------------|------------------|-------|
| 計 | 11校 | | 1,264 |
| 平成25年6月20日 | 県立山北高等学校 | 足柄上保健福祉事務所 保健師 | 199 |
| 7月 5日 | 県立小田原養護学校 大井分教室 | 足柄上保健福祉事務所 保健師 | 11 |
| 7月 9日 | 山北町立山北中学校 | 横滨国立大学 准教授 物部 博文 | 255 |
| 7月 31日 | 県立大井高等学校 | 足柄上保健福祉事務所 保健師 | 239 |
| 12月9日 | 山北町立三保中学校 | 横滨国立大学 准教授 物部 博文 | 10 |
| 平成26年2月19日 | 南足柄市立足柄台中学校 | 足柄上保健福祉事務所 保健師 | 138 |
| 2月24日 | 中井町立中井中学校 | 横滨国立大学 准教授 物部 博文 | 92 |
| 2月 26日 | 南足柄市立南足柄中学校 | 横滨国立大学 准教授 物部 博文 | 140 |
| 2月28日 | 開成町立文命中学校 | 足柄上保健福祉事務所 保健師 | 165 |
| 3月 3日 | 松田町奇中学校 | 足柄上保健福祉事務所 保健師 | 10 |
| 3月 5日 | 山北町立清水中学校 | 足柄上保健福祉事務所 保健師 | 5 |

イ エイズキャンペーン事業

(単位:枚)

| 開催日 | 会 場 | 配布数 |
|--------------|------------------------|-----|
| 平成25年 4月 11日 | 足柄上保健福祉事務所 学生オリエンテーション | 55 |
| 6月8日~6月 16日 | 足柄上保健福祉事務所 禁煙キャンペーン | 700 |
| 9月 5日 | 足柄上保健福祉事務所 学生オリエンテーション | 55 |
| 12月 1日 | 南足柄市保健医療福祉センター 健康フェスタ | 20 |

4 難病対策

医療支援の申請事務及び特定疾患患者とその家族を対象に、医療講演会や相談会、患者・家族の集いを開催した。また、サービス提供者を対象に従事者研修を開催した。

(1) 特定疾患医療支援

管内特定疾患医療受給者

(H26.5月末現在)

| 疾患系統 | 疾患名 | 総数 | | | 南足柄市 | | | 中井町 | | | 大井町 | | | 松田町 | | | 山北町 | | | 開成町 | | | |
|-------------|----------------------|------------|------------|------------|------------|------------|------------|-----------|-----------|-----------|------------|-----------|-----------|-----------|-----------|-----------|-----------|-----------|-----------|-----------|-----------|-----------|----------|
| | | 総数 | 男 | 女 | 計 | 男 | 女 | 計 | 男 | 女 | 計 | 男 | 女 | 計 | 男 | 女 | 計 | 男 | 女 | 計 | 男 | 女 | |
| | 総計 | 689 | 293 | 396 | 279 | 120 | 159 | 63 | 32 | 31 | 111 | 46 | 65 | 80 | 34 | 46 | 76 | 30 | 46 | 80 | 31 | 49 | |
| 膠原病 | 1 ベーチェット病 | 11 | 6 | 5 | 7 | 3 | 4 | 1 | 1 | 0 | 1 | 1 | 0 | 0 | 0 | 0 | 2 | 1 | 1 | 0 | 0 | 0 | |
| | 4 全身性エリテマトーデス | 61 | 3 | 58 | 27 | 2 | 25 | 2 | 0 | 2 | 12 | 0 | 12 | 3 | 0 | 3 | 8 | 0 | 8 | 9 | 1 | 8 | |
| | 7 サルコイドーシス | 9 | 3 | 6 | 4 | 1 | 3 | 0 | 0 | 0 | 1 | 0 | 1 | 2 | 0 | 2 | 1 | 1 | 0 | 1 | 1 | 0 | |
| | 9 強皮症・皮膚筋炎及び多発性筋炎 | 38 | 9 | 29 | 12 | 2 | 10 | 6 | 2 | 4 | 9 | 2 | 7 | 3 | 1 | 2 | 4 | 1 | 3 | 4 | 1 | 3 | |
| | 11 結節性動脈周囲炎 | 10 | 4 | 6 | 5 | 2 | 3 | 1 | 1 | 0 | 2 | 0 | 2 | 2 | 1 | 1 | 0 | 0 | 0 | 0 | 0 | 0 | |
| | 13 大動脈炎症候群 | 3 | 1 | 2 | 0 | 0 | 0 | 1 | 1 | 0 | 1 | 0 | 1 | 0 | 0 | 0 | 0 | 0 | 0 | 0 | 1 | 0 | 1 |
| | 15 天疱瘡 | 5 | 1 | 4 | 1 | 0 | 1 | 1 | 1 | 0 | 2 | 0 | 2 | 0 | 0 | 0 | 0 | 0 | 0 | 0 | 1 | 0 | 1 |
| | 19 悪性関節リウマチ | 3 | 0 | 3 | 2 | 0 | 2 | 0 | 0 | 0 | 1 | 0 | 1 | 0 | 0 | 0 | 0 | 0 | 0 | 0 | 0 | 0 | 0 |
| | 25 ウェグナー肉芽腫症 | 1 | 0 | 1 | 1 | 0 | 1 | 0 | 0 | 0 | 0 | 0 | 0 | 0 | 0 | 0 | 0 | 0 | 0 | 0 | 0 | 0 | 0 |
| | 29 膿疱性乾癬 | 1 | 0 | 1 | 0 | 0 | 0 | 0 | 0 | 0 | 1 | 0 | 1 | 0 | 0 | 0 | 0 | 0 | 0 | 0 | 0 | 0 | 0 |
| | 34 混合性結合組織病 | 19 | 3 | 16 | 8 | 1 | 7 | 0 | 0 | 0 | 5 | 1 | 4 | 2 | 0 | 2 | 2 | 0 | 2 | 2 | 1 | 1 | |
| | 小計 | 161 | 30 | 131 | 67 | 11 | 56 | 12 | 6 | 6 | 35 | 4 | 31 | 12 | 2 | 10 | 17 | 3 | 14 | 18 | 4 | 14 | |
| 血液系 | 6 再生不良性貧血 | 3 | 1 | 2 | 1 | 0 | 1 | 0 | 0 | 0 | 1 | 1 | 0 | 1 | 0 | 1 | 0 | 0 | 0 | 0 | 0 | 0 | |
| | 10 特発性血小板減少性紫斑病 | 21 | 9 | 12 | 8 | 6 | 2 | 2 | 1 | 1 | 3 | 0 | 3 | 3 | 0 | 3 | 2 | 1 | 1 | 3 | 1 | 2 | |
| | | 小計 | 24 | 10 | 14 | 9 | 6 | 3 | 2 | 1 | 1 | 4 | 1 | 3 | 4 | 0 | 4 | 2 | 1 | 1 | 3 | 1 | 2 |
| 循環器系 | 14 ビュルガー病 | 7 | 7 | 0 | 3 | 3 | 0 | 0 | 0 | 0 | 1 | 1 | 0 | 2 | 2 | 0 | 1 | 1 | 0 | 0 | 0 | 0 | |
| | 26 特発性拡張型(うっ血性)心筋症 | 21 | 12 | 9 | 12 | 8 | 4 | 0 | 0 | 0 | 2 | 1 | 1 | 2 | 1 | 1 | 2 | 1 | 1 | 3 | 1 | 2 | |
| | 36 特発性間質性肺炎 | 8 | 6 | 2 | 4 | 2 | 2 | 0 | 0 | 0 | 1 | 1 | 0 | 2 | 2 | 0 | 0 | 0 | 0 | 1 | 1 | 0 | |
| | 39 肺動脈性肺高血圧症 | 3 | 0 | 3 | 1 | 0 | 1 | 1 | 0 | 1 | 0 | 0 | 0 | 1 | 0 | 1 | 0 | 0 | 0 | 0 | 0 | 0 | |
| | 43 慢性血栓性肺高血圧症 | 2 | 2 | 0 | 0 | 0 | 0 | 1 | 1 | 0 | 0 | 0 | 0 | 1 | 1 | 0 | 0 | 0 | 0 | 0 | 0 | 0 | |
| | 50 肥大型心筋症 | 1 | 1 | 0 | 0 | 0 | 0 | 1 | 1 | 0 | 0 | 0 | 0 | 0 | 0 | 0 | 0 | 0 | 0 | 0 | 0 | 0 | |
| | 小計 | 42 | 28 | 14 | 20 | 13 | 7 | 3 | 2 | 1 | 4 | 3 | 1 | 8 | 6 | 2 | 3 | 2 | 1 | 4 | 2 | 2 | |
| 内分泌系 | 56 間脳下垂体機能障害 | 15 | 5 | 10 | 6 | 2 | 4 | 1 | 0 | 1 | 1 | 1 | 0 | 1 | 1 | 0 | 3 | 0 | 3 | 3 | 1 | 2 | |
| | | 小計 | 15 | 5 | 10 | 6 | 2 | 4 | 1 | 0 | 1 | 1 | 1 | 0 | 1 | 1 | 0 | 3 | 0 | 3 | 3 | 1 | 2 |
| 神経系 | 2 多発性硬化症 | 14 | 3 | 11 | 5 | 1 | 4 | 0 | 0 | 0 | 4 | 1 | 3 | 2 | 0 | 2 | 2 | 1 | 1 | 1 | 0 | 1 | |
| | 3 重症筋無力症 | 13 | 5 | 8 | 2 | 1 | 1 | 0 | 0 | 0 | 1 | 0 | 1 | 4 | 2 | 2 | 4 | 2 | 2 | 2 | 0 | 2 | |
| | 8 筋萎縮性側索硬化症 | 4 | 0 | 4 | 2 | 0 | 2 | 0 | 0 | 0 | 1 | 0 | 1 | 0 | 0 | 0 | 0 | 0 | 0 | 1 | 0 | 1 | |
| | 16 脊髄小脳変性症 | 17 | 10 | 7 | 2 | 1 | 1 | 3 | 2 | 1 | 3 | 2 | 1 | 2 | 1 | 1 | 3 | 2 | 1 | 4 | 2 | 2 | |
| | 20 パーキンソン病関連疾患 | 96 | 30 | 66 | 45 | 12 | 33 | 7 | 2 | 5 | 10 | 6 | 4 | 14 | 6 | 8 | 13 | 1 | 12 | 7 | 3 | 4 | |
| | 22 脊柱靱帯骨化症・後縦靱帯骨化症 | 35 | 22 | 13 | 13 | 10 | 3 | 6 | 3 | 3 | 4 | 2 | 2 | 2 | 1 | 1 | 5 | 3 | 2 | 5 | 3 | 2 | |
| | 23 ハンチントン病 | 1 | 0 | 1 | 0 | 0 | 0 | 1 | 0 | 1 | 0 | 0 | 0 | 0 | 0 | 0 | 0 | 0 | 0 | 0 | 0 | 0 | |
| | 24 モヤモヤ病(ウィリス動脈輪閉塞症) | 9 | 1 | 8 | 2 | 0 | 2 | 1 | 0 | 1 | 3 | 0 | 3 | 3 | 1 | 2 | 0 | 0 | 0 | 0 | 0 | 0 | |
| | 27 多系統萎縮症 | 5 | 3 | 2 | 3 | 3 | 0 | 1 | 0 | 1 | 0 | 0 | 0 | 1 | 0 | 1 | 0 | 0 | 0 | 0 | 0 | 0 | |
| | 30 広範脊髄管狭窄症 | 2 | 1 | 1 | 1 | 0 | 1 | 1 | 1 | 0 | 0 | 0 | 0 | 0 | 0 | 0 | 0 | 0 | 0 | 0 | 0 | 0 | |
| | 33 特発性大腿骨頭壊死症 | 14 | 6 | 8 | 7 | 4 | 3 | 0 | 0 | 0 | 3 | 2 | 1 | 2 | 0 | 2 | 0 | 0 | 0 | 2 | 0 | 2 | |
| | 37 網膜色素変性症 | 22 | 10 | 12 | 7 | 2 | 5 | 5 | 3 | 2 | 2 | 1 | 1 | 1 | 0 | 1 | 3 | 2 | 1 | 4 | 2 | 2 | |
| | 40 神経線維腫症(Ⅰ型) | 1 | 1 | 0 | 0 | 0 | 0 | 0 | 0 | 0 | 1 | 1 | 0 | 0 | 0 | 0 | 0 | 0 | 0 | 0 | 0 | 0 | |
| | 44 ライソゾーム病(ゴーシェ病) | 2 | 2 | 0 | 2 | 2 | 0 | 0 | 0 | 0 | 0 | 0 | 0 | 0 | 0 | 0 | 0 | 0 | 0 | 0 | 0 | 0 | |
| | 47 脊髄性筋萎縮症 | 1 | 1 | 0 | 1 | 1 | 0 | 0 | 0 | 0 | 0 | 0 | 0 | 0 | 0 | 0 | 0 | 0 | 0 | 0 | 0 | 0 | |
| | 49 慢性炎症性脱髄性多発神経炎 | 7 | 5 | 2 | 3 | 3 | 0 | 1 | 0 | 1 | 1 | 1 | 0 | 1 | 0 | 1 | 0 | 0 | 0 | 1 | 1 | 0 | |
| 52 ミトコンドリア病 | 1 | 0 | 1 | 0 | 0 | 0 | 0 | 0 | 0 | 0 | 0 | 0 | 1 | 0 | 1 | 0 | 0 | 0 | 0 | 0 | 0 | | |
| 55 黄色靱帯骨化症 | 5 | 5 | 0 | 2 | 2 | 0 | 1 | 1 | 0 | 1 | 1 | 0 | 0 | 0 | 0 | 1 | 1 | 0 | 0 | 0 | 0 | | |
| | 小計 | 249 | 105 | 144 | 97 | 42 | 55 | 27 | 12 | 15 | 34 | 17 | 17 | 33 | 11 | 22 | 31 | 12 | 19 | 27 | 11 | 16 | |
| 消化器系 | 12 潰瘍性大腸炎 | 154 | 87 | 67 | 63 | 37 | 26 | 15 | 10 | 5 | 24 | 12 | 12 | 16 | 10 | 6 | 16 | 10 | 6 | 20 | 8 | 12 | |
| | 17 クロウン病 | 29 | 22 | 7 | 11 | 8 | 3 | 2 | 1 | 1 | 7 | 6 | 1 | 5 | 4 | 1 | 0 | 0 | 0 | 4 | 3 | 1 | |
| | 31 原発性胆汁性肝硬変 | 15 | 6 | 9 | 6 | 1 | 5 | 1 | 0 | 1 | 2 | 2 | 0 | 1 | 0 | 1 | 4 | 2 | 2 | 1 | 1 | 0 | |
| | 小計 | 198 | 115 | 83 | 80 | 46 | 34 | 18 | 11 | 7 | 33 | 20 | 13 | 22 | 14 | 8 | 20 | 12 | 8 | 25 | 12 | 13 | |
| 2疾病あり | | 7 | 4 | 3 | 3 | 2 | 1 | 0 | 0 | 0 | 1 | 0 | 1 | 1 | 1 | 0 | 1 | 1 | 0 | 1 | 0 | 1 | |

新規申請件数109件(神経系47、循環器系20、消化器系21、膠原病系13、内分泌系4、血液系3)先天性血液凝固因子障害1件承認81(不承認6、保留3、審査中17、申請途中死亡2)

(2) 特定疾患講演会

(単位:人)

| 開催日 | 対象疾患 | テ ー マ | 講 師 | 参加者数 |
|----------------|-----------------|---------------------------|-----------------------------------|------|
| 平成26年 3月14日 | 潰瘍性大腸炎 クローン病 | 潰瘍性大腸炎・クローン病の 食事療法について | 社会保険中央総合病院 栄養科栄養指導専門員 斉藤 恵子 | 23 |

(3) 特定疾患患者と家族の集い

(単位:人)

| 開催日 | 場 所 | 対象疾患 | 内 容 | 講 師 | 参加者数 |
|-----------------|--------------------------|------|------------|-------------|------|
| 平成25年 10月11日 | 足柄上保健 福祉事務所 2階 研修室 | 全疾患 | ハーモニカコンサート | The Who hoo | 26 |

(4) 訪問相談事業

在宅の神経難病患者や新規申請者等で療養生活上の不安を抱える患者・家族に対して、訪問相談員を派遣し、家庭訪問等により療養上の支援を行った。

| 相談員 の職種 | 訪問人数 | 訪問回数 | 対象者と相談内容 |
|-------------|------|------|---|
| 歯科衛生士 2名 | 2 | 10 | 対象者:重症筋無力症、脊髄小脳変性症 内 容:歯科相談、保健指導等(神経難病患者等への歯科保健、 摂食嚥下指導他) |
| 計 | 2 | 10 | |

(5) 難病患者居宅生活支援事業

難病患者等の居宅での生活を支援するために必要な知識、技能を有するホームヘルパーを養成するため、ホームヘルパー養成研修1級または2級課程修了者に対し、難病患者等ホームヘルパー養成研修事業を足柄上、秦野、厚木、大和保健福祉事務所で合同開催した。

(単位:人)

| 開催日 | 場 所 | テ ー マ | 講 師 | 参加者数 |
|-----------------|----------------|--|--|------|
| 平成25年 11月26日 | 足柄上保健 福祉事務所 | 難病の基礎知識 難病患者の心理及び家族の理解 難病の保健・医療・福祉制度 | 国立病院機構 箱根病院 副院長 荻野 裕 日本ALS協会神奈川県支部 役員 岸川 紀美恵 大和保健福祉事務所 保健師 | 25 |

(6) 難病特別対策推進事業

在宅難病患者の療養を支援するサービス提供者のスキルアップを図るため、サービス提供者(保健師、訪問看護師、ケアマネジャー、ヘルパー、歯科衛生士等)に対し、在宅難病患者保健福祉従事者研修を行った。(単位:人)

| 開催日 | 場所 | テーマ | 講師 | 参加者数 |
|---------------------|--------------------------|-----------------------|---|------|
| 平成 25 年 10 月 1 日 | 足柄上 合同庁舎 2階大会議室 | 講演 「冬のウイルス対策」 | 神奈川県足柄上病院 副院長 玉井拙夫 小児科医長 奥 典宏 感染管理認定看護師 古谷 亜由美 | 50 |
| 平成 25 年 11 月 1 日 | 足柄上保健 福祉事務所 2階 研修室 | 講演 「口腔ケアと食事援助について」 | 足柄歯科衛生士会 加藤 明美 | 28 |

(7) 神経難病患者等緊急一時入院

医療依存度が高く、介護保険等での短期入所等のサービス利用が困難な在宅神経難病患者等を対象に、介護者の休養や介護困難時に対応するため、平成 17 年 4 月より二次医療圏に 1 床(県域で 6 床)が確保されている受け入れ病床について、対象者からの利用申請の受付、申請者の状況調査等を行った。

(単位:人)

| 利用医療機関 | 申請件数 | 利用回数 (延数) | 利用者数 (実数) |
|--------------|------|--------------|--------------|
| 県立足柄上病院・箱根病院 | 5 | 5 | 3 |

(8) 家庭訪問・相談

家庭訪問

(単位:人)

| | 神経系 | 膠原病 | 消化器系 | 循環器系 | その他 | 計 |
|-----|-----|-----|------|------|-----|----|
| 実人数 | 17 | | | 1 | | 18 |
| 延人数 | 31 | | | 2 | | 33 |

相談

(単位:人)

| 面接 | 電話 | その他 | 計 |
|-----|-----|-----|-----|
| 501 | 238 | 12 | 751 |

5 肝臓疾患対策

(1) C型肝炎ウイルス・B型肝炎ウイルス検査

今年度検査実施なし。

(2) 肝疾患講演会

(単位:人)

| 開催日 | 対象疾患 | テーマ及び講師 | 参加者数 |
|---------------------|------|---|---|
| 平成 25 年 12 月 4 日 | 肝臓疾患 | 「B・C型慢性肝炎の最新治療について」 東海大学医学部 消化器内科 準教授 加川 建弘 | 患者家族 30 内訳 足柄上 12 小田原 7 その他 11 |

注 小田原保健福祉事務所と共催実施

(3) 肝炎治療医療費助成制度

平成 20 年 4 月からインターフェロン治療等に対する医療費助成制度が開始され、平成 22 年 4 月から核酸アナログ製剤治療も助成対象に追加になり、平成 24 年 1 月から新薬「テラプレビル」を含む3剤併用療法も医療費助成対象になった。

(単位:人)

| 区 分 | | 申請者数 |
|------------|------|------|
| インターフェロン治療 | 1 回目 | 7 |
| インターフェロン治療 | 2 回目 | 1 |
| インターフェロン治療 | 3 剤 | 5 |
| 核酸アナログ治療 | 新規 | 6 |
| 核酸アナログ治療 | 更新 | 12 |

6 原爆被爆者援護

原爆被爆者及び被爆者のこどもを対象に、定期健康診断を実施した。また、医療援護の申請事務を行った。

(1) 被爆者健康手帳等所持状況

(平成26年3月末現在,単位:人)

| 区分 | 計 | 被爆者健康手帳 | 健康診断受診者証 | 被爆者のこども受診者証 |
|------|----|---------|----------|-------------|
| 計 | 66 | 25 | 3 | 33 |
| 南足柄市 | 31 | 15 | 2 | 14 |
| 中井町 | 12 | 4 | | 6 |
| 大井町 | 11 | 2 | 2 | 7 |
| 松田町 | 2 | 1 | | 1 |
| 山北町 | 8 | 2 | | 6 |
| 開成町 | 2 | 1 | | 1 |

(2) 被爆者健康診断受診状況

(単位:人)

| 区分 | 計 | 被爆者 | 被爆者のこども | 要精検者 | 要治療者 |
|--------|---|-----|---------|------|------|
| 平成24年度 | | | | | |
| 平成25年度 | 4 | 2 | | 2 | |

7 認知症疾患対策

認知症疾患に関する正しい知識の普及を図るとともに、認知症高齢者の方を介護する家族等を支援するため、患者・家族等に対し相談・訪問指導を行った。

(1) 認知症疾患相談事業

ア 相談事業

(単位:件)

| 区分 | 開催回数 | 相談延件数 | 性別 | | | | 年齢(実数) | | | | | 相談内容 | | | | | | 再掲 高齢者虐待等 | |
|----|------|-------|----|----|----|----|--------|------|------|------|--------|------|------|----|------|------|--------|--------------|-----|
| | | | 実数 | | 延数 | | 50歳代以下 | 60歳代 | 70歳代 | 80歳代 | 90歳代以上 | 疾患一般 | 問題行動 | 治療 | 看護介護 | 入院入所 | 福祉サービス | | その他 |
| | | | 男性 | 女性 | 男性 | 女性 | | | | | | | | | | | | | |
| 随時 | | 48 | 7 | 11 | 15 | 33 | 3 | 3 | 6 | 4 | 2 | 14 | 20 | 14 | | | 2 | | |
| 定例 | 17 | 17 | 7 | 10 | 7 | 10 | 3 | 3 | 5 | 4 | 2 | 10 | 2 | 9 | | 1 | | 1 | |

イ 訪問指導事業(定例相談訪問分を除く)

(単位:件)

| 区分 | 男 | | 女 | | 計 | | 年齢(実数) | | | | |
|----|----|----|----|----|----|----|--------|------|------|------|------|
| | 実数 | 延数 | 実数 | 延数 | 実数 | 延数 | 50歳代 | 60歳代 | 70歳代 | 80歳代 | 90歳代 |
| 件数 | | | 1 | 2 | 1 | 2 | | | 1 | | |

(2) 処遇困難事例(高齢者虐待等)検討事業

ア 認知症講演会

(単位:人)

| 実施日 | 内 容 | 講 師 | 対 象 者 | 参加者数 |
|--------------------|-------------|---|-----------------------|------|
| 平成 26 年 2月 20 日 | 認知症高齢者の家族支援 | 社会福祉法人 浴風会 介護支え合い電話相談 室室長 角田 とよ子 | 管内介護保険事業者・ 市町関係職員等 | 38 |

イ 認知症サポーター養成講座

(単位:人)

| 実施日 | 講 師 | 対 象 者 | 参加者数 |
|------------------|---------------------------|-----------------------|------|
| 平成 25 年 9 月 9 日 | 山北町 保健師 足柄上保健福祉事務所 保健師 | 山北町健康普及員等 | 35 |
| 平成 26 年 1 月 10 日 | 足柄上保健福祉事務所 保健師 | 足柄上合同庁舎職員 | 21 |
| 平成 26 年 1 月 15 日 | 足柄上保健福祉事務所 保健師 | 足柄上ブロック老人クラ ブ連絡協議会 | 56 |

(3) 徘徊高齢者 SOS ネットワーク事業

認知症が原因で徘徊する高齢者を早期に発見、保護するため、徘徊高齢者 SOS ネットワーク事業を実施した。

ア 市町別徘徊高齢者事前登録状況

(平成 25 年 3 月 31 日現在,単位:人)

| 計 | 南足柄市 | 中井町 | 大井町 | 松田町 | 山北町 | 開成町 |
|----|------|-----|-----|-----|-----|-----|
| 32 | 10 | 2 | 7 | 0 | 4 | 9 |

イ ネットワーク実施状況

(単位:件)

| | 件 数 | 発見・身元判明の有無 |
|-------------------------|-----|------------|
| 当所への他保健福祉事務所からの広域搜索協力依頼 | 54 | 46 件発見 |

ウ 徘徊高齢者 SOS ネットワーク事業運営委員会の実施

1 市 5 町の担当者へ「徘徊高齢者 SOS ネットワーク」における実態のヒアリングを実施した。

8 精神保健福祉

精神障害者とその家族等を支援するため専門医や福祉職、保健師等による相談、訪問指導を行うとともに、地域における精神保健福祉対策の推進を図った。また、自殺予防対策の取組みとして、市町と地域連携強化を図りながら、連絡会議、講演会、普及啓発種を推進した。

(1) 保健所精神保健福祉業務統計

ア 相談・訪問指導

医療機関での受診や治療、日常生活や社会復帰等について、医師、福祉職、保健師等が相談・訪問を行った。

(ア) 把握区分

(単位:件)

| 区分 | 実数(+) | 延数(+ +) | 保健所把握新 | 年度新 | 再 |
|------|---------|-----------|--------|-----|-----|
| 相談 | 90 | 432 | 66 | 21 | 342 |
| 訪問指導 | 2 | 18 | 1 | 1 | 16 |

24年度に初めて保健所事務所が把握した数

前年度以前から把握し、24年度初めて相談等があった数

の内24年度中再度相談等があった数

(イ) 相談件数

(単位:件)

| 区分 | 性別 | | | 年齢別 | | | | | | | | |
|------|-----|-----|----|-----|-------|-------|-------|-------|-------|-------|------|----|
| | 男 | 女 | 不明 | 0~9 | 10~19 | 20~29 | 30~39 | 40~49 | 50~59 | 60~69 | 70以上 | 不明 |
| 相談実数 | 44 | 46 | | | 3 | 7 | 20 | 24 | 13 | 12 | 11 | |
| 延件数 | 239 | 198 | | | 4 | 20 | 58 | 121 | 58 | 57 | 114 | |

(ウ) 訪問件数

(単位:件)

| 区分 | 性別 | | | 年齢別 | | | | | | | | |
|------|----|---|----|-----|-------|-------|-------|-------|-------|-------|------|----|
| | 男 | 女 | 不明 | 0~9 | 10~19 | 20~29 | 30~39 | 40~49 | 50~59 | 60~69 | 70以上 | 不明 |
| 訪問実数 | 9 | 3 | | | | 1 | 2 | 2 | 3 | 1 | 3 | |
| 延件数 | 14 | 4 | | | | | 3 | 2 | 6 | 2 | 4 | |

(エ) 相談・訪問の契機(実数)

(単位:件)

| 区分 | 計 | 市町村 | 医療機関 | 家族 | 本人 | その他 |
|------|----|-----|------|----|----|-----|
| 相談 | 90 | 15 | 6 | 37 | 26 | 2 |
| 訪問指導 | 2 | | 1 | | | 1 |

(オ) 相談種別(延人数)

(単位:件)

| 区分 | 計 | 治療の問題 | 生活上の問題 | 社会参加の問題 | 心の健康問題 | その他 |
|------|-----|-------|--------|---------|--------|-----|
| 相談 | 432 | 215 | 204 | 2 | 3 | 8 |
| 訪問指導 | 18 | 18 | | | | |

(カ) 診断名(実数)

(単位:件)

| 区分 | 計 | 器質性精神障害 | アルコールによる精神行動の障害 | 覚醒剤等の薬物 | 統合失調症 | 双極感情障害 | 反復性うつ病性障害 | 持続性気分障害 | ストレス関連障害 | 生理的障害等 | 成人の人格行動障害 | 精神遅滞 | 心理的発達の問題 | 小児期青年期の障害 | てんかん | 診断保留 | 異常認めず | 未受診 | 不明 |
|----|----|---------|-----------------|---------|-------|--------|-----------|---------|----------|--------|-----------|------|----------|-----------|------|------|-------|-----|----|
| 相談 | 90 | | 1 | 1 | 24 | | | 15 | 7 | 1 | 1 | 1 | | | 1 | 3 | 1 | 31 | 3 |
| 訪問 | 12 | 1 | | | 4 | | | 1 | | | | | | | | 1 | 1 | 4 | |

(キ) 特定の問題群(複数回答のため延人数)

(単位:件)

| 区分 | 計 | 性格上の問題 | こころの虐待 | 家庭内暴力 | DV | 高齢者虐待 | 食生活の問題 | アブクシヨシ | 近隣事情 | 障害者虐待 | 該当なし |
|----|-----|--------|--------|-------|----|-------|--------|--------|------|-------|------|
| 相談 | 442 | | 3 | | 3 | | | 1 | 6 | | 429 |
| 訪問 | 20 | | 1 | | 1 | | | | 1 | | 17 |

(ク) 相談者(複数回答)

(単位:件)

| 区分 | 計 | 本人 | 家族 | 医療機関 | 市町村 | その他 |
|----|-----|-----|-----|------|-----|-----|
| 相談 | 460 | 174 | 110 | 55 | 77 | 44 |
| 訪問 | 22 | 5 | 7 | 6 | 4 | |

(ケ) 担当者(複数回答)

(単位:件)

| 区分 | 計 | 医師 | 福祉職 | 保健師 | 事務職 | その他職員 |
|----|-----|----|-----|-----|-----|-------|
| 相談 | 475 | 26 | 330 | 63 | 3 | 3 |
| 訪問 | 29 | 7 | 12 | 10 | | |

(2) 教育広報活動

ア 精神保健福祉職の普及啓発

地域住民や支援者が精神疾患に対する理解を深め、精神障害者の地域生活を支援するために適切な対応方法を促すためにセミナーや講演会を開催した。

(単位:人)

| | 開催日 | 対象 | 内容 | 講師 | 参加者数 |
|------------|-----------------|-------------|-----------------|-----------------------|------|
| 精神保健福祉セミナー | 平成25年 10月25日 | 一般住民 支援者 | 受診につなげる判断は | 精神保健福祉センター 医師 | 22 |
| | 平成25年 11月6日 | | どのように受診につながったのか | 曾我病院 精神保健福祉士 増井 早苗 | 25 |

イ 自殺予防対策

(ア) うつ病家族セミナー

うつ病で治療中の家族を対象にセミナーを開催した。

(単位:人)

| 開催日 | 内容 | 講師 | 参加者数 |
|------------|---------------------|----------------------------|------|
| 平成25年8月29日 | うつ病を知ろう ~うつ病の概論~ | メンタルクリニック あゆみ橋 院長 生田 勝之 | 19 |
| 平成25年9月13日 | 家族の対応について | MDA(うつ気分障害協会) 代表 山口 律子 | 18 |

(イ) 酒害研修会

(単位:人)

| 開催日 | 内 容 | 講 師 | 参加者数 |
|------------|-----------------|--------------------|------|
| 平成25年10月1日 | アルコール依存症が招く様々な病 | みくるべ病院 医師 岡崎 有恆 | 75 |

(ウ) ゲートキーパー養成講座

(単位:人)

| 開催日 | 対 象 | 内 容 | 講 師 | 参加者数 |
|-----------------|------------------|-----------------------|-----------------------|------|
| 平成25年 6月27日 | 山北町職員 | ゲートキーパーとは | 足柄上保健福祉事務所 保健師 | 58 |
| 平成25年 9月25日 | 足柄上保健福祉事務所 職員 | ゲートキーパーとは | 足柄上保健福祉事務所 保健師 | 10 |
| 平成25年 11月22日 | 開成町職員及び 民生委員等 | ゲートキーパーとは 他県憲法を中心に | 足柄上保健福祉事務所 保健師 | 27 |
| 平成26年 1月22日 | 神奈川県立 足柄上病院職員 | ゲートキーパーとは 相模機関の役割 | 神奈川県精神保健福祉センター 福祉職 | 26 |
| 平成26年 2月12日 | 足柄上商工会 | ゲートキーパーとは | 足柄上保健福祉事務所 保健師 | 19 |
| 平成26年 3月10日 | 足柄上合同庁舎職員 | ゲートキーパーとは | 足柄上保健福祉事務所 保健師 | 16 |

(エ) 相模カードの作成・配布

自殺を考えている人、自殺に傾いている人などハイリスク者の早期発見・早期対応をはかるため、相模先を記載カードを作成し配布した。

| 配布先 | 内訳 | 枚数 |
|---------------------------|----------|------|
| 1市5町 | 500枚×6ヶ所 | 3000 |
| 神奈川県立足柄上病院及び 医師会等 医療機関 | 500枚×2ヶ所 | 1000 |
| 警察及び消防等 関係機関 | 1000枚 | 1000 |
| 足柄上合同庁舎及び 足柄上保健福祉事務所等 | 1000枚 | 1000 |
| 計 | | 6000 |

(3) 団体等支援活動

精神障害者自助グループ、精神障害者家族会、断酒会、ボランティアグループ、精神保健福祉関係機関等の自発的種加に対して支援を行った。

| 区 分 | 援助回数 | 援 助 内 容 |
|--------------------------|------|---------------------|
| 精神障害者家族会 | 1 | 総会、定例会、種加に対する支援 |
| 断酒新生会・AA | 12 | 例会、研修会、種加に対する支援 |
| 地域作業所 障害者自立支援去 社会復帰施設 | | 事業運営連絡会、運営委員会、職員研修等 |
| 地域種加支援センター・相談支援事業所 | 3 | 運営会議・事業及び種加に対する支援等 |

(4) 精神保健福祉法に基づく事業

精神保健福祉法に基づく指定医による診察や精神病院の現地指導・審査を行い、適切な医療を確保するとともに、入院制度の適正化を図った。

ア 精神保健診察

精神保健福祉法に基づく申請 通報に対し調査等を行った。(精神保健福祉センター事業)
(単位:件)

| 通報件数 | 通報調査 | 診察立会い |
|------|------|-------|
| 3 | 3 | |

イ 精神病院現地指導 現地審査(法第38条の6)

精神保健福祉法に基づき、精神病院に対する現地指導 現地審査(措置入院者・医療保護入院者・任意入院者の精神保健指定医の診察)を実施した。

(ア) 実施年月日及び病院名 平成25年12月3日 北小田原病院

(イ) その他の医療保護事務

(単位:件)

| 区 分 | | 管 内 | 管 外 |
|------------------|-----------------|-----|-----|
| 計 | | 194 | 269 |
| 入院届 | 措置入院 (診察のみも含む) | 5 | 2 |
| | 措置解除 | 4 | 1 |
| | 入院届 (法第33条1項2項) | 61 | 96 |
| | 退院届 | 54 | 71 |
| 定期病院報告書(法第38条の1) | | 69 | 99 |
| 定期病院報告書(法第38条の2) | | 1 | |

(5) 精神保健福祉会議

精神保健福祉事業の円滑な推進を図るとともに、地域自殺予防対策の体制整備を行うため会議を開催した。(単位:人)

| 会議名 | 開催日 | 内 容 | 出席者数 |
|-----------------|----------------------------------|--|------|
| 地域精神保健福祉連絡協議会 | 平成26年 3月25日 | ・精神保健法の一部改正について ・足柄上保健福祉事務所管内の相談の傾向について ・精神保健福祉担当者会議の報告および次年度の体制について | 22 |
| 市町精神保健福祉実務担当者会議 | 平成25年 6月3日 平成25年 12月20日 | ・平成25年度精神保健福祉セミナー実施方法について ・平成25年度各市町精神保健連事業計画について ・平成25年度精神保健福祉セミナーの実施報告 ・平成25年度各市町精神保健連事業実施状況について | 30 |
| 足柄上地域自殺予防対策連絡会議 | 平成25年 7月19日 平成26年 3月25日 | ・平成25年度神奈川県の上級対策について ・平成25年度足柄上自殺対策の方向性について ・相談カード窓口配布について ・普及啓発 人材育成について ・平成25年度神奈川県の上級対策について ・自殺実務担当者会議の報告および相談窓口カードの配布について ・人材育成 ゲートキーパー研修会の実績について ・平成26年度の方向性について | 34 |
| 市町自殺予防対策実務担当者会議 | 平成25年 6月3日 平成25年 12月20日 | ・相談カードの各市町への配布について ・平成25年度各市町精神保健連事業計画について ・平成25年度各市町精神保健連事業実施状況について | 30 |

第 6 章

生活福祉業務関係

第6章 生活福祉業務関係

1 生活保護

健康で文化的な最低限度の生活を保障するとともに、その自立を助長することを目的として、生活保護法に基づき、生活困窮の程度及び世帯人員、年齢、世帯の状況により、生活・住宅・教育・介護・医療・出産・生業・葬祭の各扶助について必要な支援を行っている。

生活保護制度を取り巻く環境は、経済活動に大きく影響を受け、被保護世帯数の増加につながっている。

(1) 被保護世帯数・扶助別被保護世帯数・人員

(平成26年3月31日現在, 単位: 世帯・人)

| 扶助の種類 町名 | | 実数 | 停止中 | 生活扶助 | 住宅扶助 | 教育扶助 | 介護扶助 | 医療扶助 | 出産扶助 | 生業扶助 | 葬祭扶助 |
|-------------|-----|-----|-----|------|------|------|------|------|------|------|------|
| 計 | 世帯数 | 370 | 7 | 314 | 300 | 14 | 75 | 324 | | 10 | 1 |
| | 人員 | 483 | 7 | 391 | 400 | 21 | 75 | 409 | | 16 | 1 |
| 中井町 | 世帯数 | 20 | 3 | 16 | 13 | | 4 | 19 | | | |
| | 人員 | 23 | 3 | 19 | 16 | | 4 | 22 | | | |
| 大井町 | 世帯数 | 93 | 2 | 77 | 74 | 8 | 15 | 79 | | 4 | 1 |
| | 人員 | 133 | 2 | 113 | 109 | 12 | 15 | 105 | | 7 | 1 |
| 松田町 | 世帯数 | 127 | 1 | 112 | 107 | 4 | 20 | 112 | | 5 | |
| | 人員 | 160 | 1 | 142 | 135 | 7 | 20 | 140 | | 7 | |
| 山北町 | 世帯数 | 51 | 1 | 40 | 35 | | 18 | 44 | | 1 | |
| | 人員 | 61 | 1 | 48 | 44 | | 18 | 51 | | 2 | |
| 開成町 | 世帯数 | 79 | | 69 | 71 | 2 | 18 | 70 | | | |
| | 人員 | 106 | | 69 | 96 | 2 | 18 | 91 | | | |

注 実数計は停止中を含む。

(2) 保護の開始・廃止

ア 理由別保護開始世帯の状況

(単位: 世帯)

| 理由 町名 | 計 | の傷病 世帯主 | の傷病 世帯員 | 別死亡・ 不在・離 | 稼働収入の減少 | | | | | 減少等 年金の | 仕送りの 減少等 | の消費 預貯金 | その他 |
|----------|----|------------|------------|--------------|-----------|---------|---------|---------|----|------------|-------------|------------|-----|
| | | | | | 失業 定年・ | 老 年齢 | 等 倒産 | 他 その | その | | | | |
| 計 | 70 | 19 | 1 | 5 | 7 | 2 | 1 | 6 | 1 | 6 | 17 | 5 | |
| 中井町 | 5 | 1 | | | | | 1 | 1 | | | 2 | | |
| 大井町 | 23 | 4 | 1 | 3 | 2 | 2 | | 2 | | 1 | 7 | 1 | |
| 松田町 | 20 | 8 | | 1 | 2 | | | 1 | 1 | 3 | 4 | | |
| 山北町 | 6 | 2 | | | 1 | | | | | | 1 | 2 | |
| 開成町 | 16 | 4 | | 1 | 2 | | | 2 | | 2 | 3 | 2 | |

イ 理由別保護廃止世帯の状況

(単位:世帯)

| 理由 町名 | 計 | 病の治癒 世帯主傷 | 病の治癒 世帯員傷 | 死亡 | 失踪 | 稼働収 入の増加 | 働 き手 の 転入 | 年 金 等 の 増 加 | 引 き 取 り ・ 仕 送 り | 施設入所 | 法 医 療 ・ 他 | その他 |
|----------|----|--------------|--------------|----|----|-------------|--------------------|----------------------------|--------------------------------------|------|-----------------------|-----|
| 計 | 45 | 1 | | 13 | 4 | 11 | 3 | 2 | | 1 | | 10 |
| 中井町 | 4 | | | 2 | | 2 | | | | | | |
| 大井町 | 12 | | | 3 | 1 | 3 | 1 | 1 | | | | 3 |
| 松田町 | 13 | 1 | | 5 | 2 | 4 | | | | | | 1 |
| 山北町 | 5 | | | 2 | | | 1 | 1 | | | | 1 |
| 開成町 | 11 | | | 1 | 1 | 2 | 1 | | | 1 | | 5 |

(3) 世帯類型別被保護世帯の状況

(平成26年3月31日現在,単位:世帯)

| 世帯類型 町名 | 計 | 高齢者世帯 | 母子世帯 | 障害者世帯 | 傷病者世帯 | その他の世帯 |
|------------|-----|-------|------|-------|-------|--------|
| 計 | 370 | 201 | 16 | 43 | 58 | 52 |
| 中井町 | 20 | 11 | | 4 | 5 | |
| 大井町 | 93 | 46 | 7 | 11 | 13 | 16 |
| 松田町 | 127 | 70 | 5 | 14 | 21 | 17 |
| 山北町 | 51 | 31 | 2 | 4 | 9 | 5 |
| 開成町 | 79 | 43 | 2 | 10 | 10 | 14 |

(4) 労働力類型別被保護世帯の状況

(平成26年3月31日現在,単位:世帯)

| 労働力類型 町名 | 計 | 稼働世帯 | | | | | 世帯員稼働 | 非稼働世帯 |
|-------------|-----|-------------|----|----|-----|---|-------|-------|
| | | 世帯主が働いている世帯 | | | | | | |
| | | 常用 | 日雇 | 内職 | その他 | | | |
| 計 | 370 | 25 | 8 | 15 | 1 | 6 | 315 | |
| 中井町 | 20 | 1 | | 2 | | | 17 | |
| 大井町 | 93 | 7 | 2 | 3 | 1 | 1 | 79 | |
| 松田町 | 127 | 5 | 2 | 5 | | 2 | 113 | |
| 山北町 | 51 | 2 | 1 | 2 | | | 46 | |
| 開成町 | 79 | 10 | 3 | 3 | | 3 | 60 | |

(5) 医療扶助受給人員

(平成26年3月31日現在,単位:人)

| 区分 町名 | 計 | 入院 | | | 入院外 | | | 医療 単給 | 医療 扶助率 |
|----------|-----|----|----|-----|-----|----|-----|----------|-----------|
| | | 小計 | 精神 | その他 | 小計 | 精神 | その他 | | |
| 計 | 409 | 20 | 8 | 12 | 389 | 5 | 384 | 15 | 84.7% |
| 中井町 | 22 | | | | 22 | | 22 | | 95.7% |
| 大井町 | 105 | 5 | 1 | 4 | 100 | 1 | 99 | 3 | 78.9% |
| 松田町 | 140 | 7 | 2 | 5 | 133 | 4 | 129 | 4 | 87.5% |
| 山北町 | 51 | 4 | 3 | 1 | 47 | | 47 | 4 | 85.8% |
| 開成町 | 91 | 4 | 2 | 2 | 87 | | 87 | 4 | 84.7% |

注 医療単給は再掲。

(6) 生活保護施設等利用状況

(平成 26年3月31 日現在, 単位: 世帯)

| 施設区分 | | 町名 | 計 | 中井町 | 大井町 | 松田町 | 山北町 | 開成町 |
|--------|-------------|----|----|-----|-----|-----|-----|-----|
| 生活保護施設 | 救護施設 | | 3 | | 1 | 1 | | 1 |
| | 更生施設 | | | | | | | |
| 関連施設 | 養護老人ホーム | | | | | | | |
| | 無料低額宿泊所 | | | | | | | |
| | 女性保護施設 | | | | | | | |
| 介護保険施設 | 痴呆対応型共同生活介護 | | 12 | | 1 | 2 | 3 | 6 |
| | 介護老人福祉施設 | | 13 | 1 | 5 | 4 | 3 | 0 |
| | 介護老人保健施設 | | 7 | 2 | 2 | | 2 | 1 |
| | 介護療養型医療施設 | | | | | | | |

(7) 保護の開始廃止件数の推移

| 区分 | 年度 | 平成 20 年度 | 平成 21 年度 | 平成 22 年度 | 平成 23 年度 | 平成 24 年度 | 平成 25 年度 |
|----|----|----------|----------|----------|----------|----------|----------|
| 開始 | | 55 世帯 | 79 世帯 | 57 世帯 | 70 世帯 | 79 世帯 | 70 世帯 |
| 廃止 | | 34 世帯 | 37 世帯 | 42 世帯 | 45 世帯 | 57 世帯 | 45 世帯 |

(8) 保護世帯数等の推移

(各年度平均, 単位: 世帯・人)

| 区分 | 年度 | 平成 20 年度 | 平成 21 年度 | 平成 22 年度 | 平成 23 年度 | 平成 24 年度 | 平成 25 年度 |
|--------|----|----------|----------|----------|----------|----------|----------|
| 世帯数 | | 227 | 260 | 289 | 311 | 332 | 360 |
| 人員 | | 291 | 335 | 374 | 403 | 423 | 466 |
| 保護率(%) | | 4.36 | 4.9 | 5.56 | 5.99 | 6.32 | 7.0 |

(9) 生活保護費の状況

(単位: 円)

| 扶別町名 | 計 | 生活扶助 | 住宅扶助 | 教育扶助 | 医療扶助 | 介護扶助 | 生業扶助 | 出産扶助 | 葬祭扶助 | 保護施設事務費 |
|------|-------------|-------------|-------------|-----------|-----------|---------|-----------|---------|-----------|-----------|
| 計 | 395,069,791 | 237,803,716 | 139,876,481 | 2,258,627 | 3,655,513 | 329,136 | 2,873,017 | 114,000 | 1,025,931 | 7,123,370 |
| 中井町 | 15,598,707 | 10,598,455 | 4,693,457 | | 306,795 | | | | | |
| 大井町 | 110,635,789 | 66,515,507 | 35,222,996 | 1,222,320 | 882,331 | | 1,040,155 | 114,000 | 114,000 | 5,222,680 |
| 松田町 | 145,051,749 | 87,888,103 | 51,632,009 | 811,827 | 1,129,046 | 310,120 | 974,823 | | 405,131 | 1,900,690 |
| 山北町 | 40,566,364 | 25,236,262 | 13,837,320 | | 600,336 | 2,016 | 685,430 | | 205,000 | |
| 開成町 | 83,207,182 | 47,565,389 | 34,490,699 | 224,480 | 737,005 | 17,000 | 172,609 | | | |

注 介護扶助における介護報酬及び医療扶助における診療報酬は、本表には含まない。

2 障害児者福祉

特別障害者手当等の支給状況

(平成 26 年 3 月 31 日現在, 単位: 件)

| 町名 | 手当の種類 | 特別障害者手当等 | | |
|-----|-------|----------|---------|---------|
| | | 障害児福祉手当 | 経過的福祉手当 | 特別障害者手当 |
| 計 | | 24 | 5 | 21 |
| 中井町 | | | | 5 |
| 大井町 | | 9 | 1 | 1 |
| 松田町 | | 3 | | 2 |
| 山北町 | | | 2 | 10 |
| 開成町 | | 12 | 2 | 3 |

3 児童福祉

(1) 児童福祉

ア 助産施設利用状況

(単位: 件)

| 町名 | 計 | 中井町 | 大井町 | 松田町 | 山北町 | 開成町 |
|------|---|-----|-----|-----|-----|-----|
| 利用件数 | 1 | | 1 | | | |

イ 母子生活支援施設利用状況

(単位: 件)

| 町名 | 計 | 中井町 | 大井町 | 松田町 | 山北町 | 開成町 |
|------|---|-----|-----|-----|-----|-----|
| 利用件数 | 3 | 2 | | 1 | | |

(2) 家庭児童相談室

家庭児童相談室は、家庭における人間関係の健全化及び児童養育の適正化等家庭児童福祉の向上を図るための相談指導援助を充実強化するため、昭和 40 年 1 月に愛甲・津久井福祉事務所とともに設置された。現在、家庭相談員 2 名が配置されている。

平成 17 年には、児童福祉法改正に伴って各町に児童相談窓口が設置され、児童相談所や各町との連携のもと、きめ細かな児童相談、子育て相談、家庭相談を実施している。

ア 個別相談

(単位:件)

| 相談種別 | 計 | 性格生活習慣 | 知能言語 | 学校生活等 | | | 非行 | 家族関係 | | 環境福祉 | 障害 | その他 | | |
|-----------|------------|------------|------|-------|-----|------|----|------|----|------|-----|-----|-----|--|
| | | | | 人間関係 | 不登校 | 登校拒否 | | その他 | 虐待 | | | | その他 | |
| 相談取扱 | 計 | 1,375 | 131 | 36 | | 10 | 2 | | 13 | 357 | 816 | 7 | 7 | |
| 総取扱件数 | 計 | 1,375 | 131 | 36 | | 10 | 2 | | 13 | 357 | 816 | 7 | 7 | |
| | 所内相談 | 185 | 21 | 15 | | 2 | | | 3 | 55 | 86 | | 3 | |
| | 訪問 | 319 | 24 | 1 | | 1 | | | 3 | 76 | 212 | 2 | | |
| | 電話相談 | 227 | 23 | 12 | | | | | | 41 | 148 | 1 | 2 | |
| | ケースカンファレンス | 243 | 25 | 3 | | 1 | 2 | | 3 | 70 | 136 | 3 | | |
| | 通信その他 | 401 | 38 | 5 | | 6 | | | | 115 | 234 | 1 | 2 | |
| 新規取扱件数 | 小計 | 54 | 2 | | | 4 | 1 | | | 22 | 24 | 1 | | |
| | 経路別 | 家族・親戚 | 5 | 1 | | | | | | | 2 | 2 | | |
| | | 近隣 | | | | | | | | | | | | |
| | | 児童委員 | 2 | | | | | | | | 2 | | | |
| | | 児童相談所 | 1 | | | | | | | | | 1 | | |
| | | 保健所・病院 | | | | | | | | | | | | |
| | | 警察 | | | | | | | | | | | | |
| | | 市町村 | 20 | 1 | | | 1 | | | | 7 | 10 | 1 | |
| | | 所内関係者 | 13 | | | | 1 | | | | 2 | 10 | | |
| | | 学校・幼稚園・保育園 | 8 | | | | 2 | 1 | | | 5 | | | |
| | | 本人 | | | | | | | | | | | | |
| | その他 | 5 | | | | | | | | 4 | 1 | | | |
| | 年齢別 | 3歳未満児 | 29 | | | | | | | | 8 | 21 | | |
| | | 3歳～6歳児 | 74 | | | | | | | | 23 | 46 | 5 | |
| | | 小学校低学年児 | 118 | 11 | 7 | | 1 | | | 3 | 36 | 58 | 2 | |
| | | 小学校高学年児 | 116 | 19 | 2 | | | 1 | | | 35 | 59 | | |
| | | 中学生 | 120 | 1 | 11 | | 3 | | | | 27 | 78 | | |
| 高校生 | | 36 | | | | | | | | 3 | 33 | | | |
| 18歳未満無学籍児 | | 1 | | | | | | | | | 1 | | | |
| その他 | | 17 | | | | | | | | 2 | 15 | | | |

イ 子どもグループ活動

子どもグループ活動は、平成 9 年に粘土教室を開始したことが始まりで、現在家庭児童相談室が係っている児童を対象に夏休みなど長期間の学校が休みのときに実施している。家庭相談員、生活保護子ども支援員、母子自立支援員が中心となり、当所の栄養士など関係職員や町、社会福祉協議会、主任児童委員などの協力も得ながら実施している。平成 21 年からは地域の高等学校の生徒の協力も得ながら実施している。

| | 平成 20 年度 | 平成 21 年度 | 平成 22 年度 | 平成 23 年度 | 平成 24 年度 | 平成 25 年度 |
|-------|----------|----------|----------|----------|----------|----------|
| 実施回数 | 9 | 9 | 10 | 10 | 9 | 10 |
| 延参加者数 | 90 | 105 | 114 | 154 | 104 | 104 |

ウ 地域連携・支援及び関係機関との連携

| 区 分 | 内 容 |
|-----------|---|
| 幼稚園等への訪問 | 管内の幼稚園、保育園を随時訪問し、情報交換、相談対応を行った。 |
| 関係機関への訪問 | 教育委員会、学校、町役場、病院等を随時訪問し、個別相談ケースについて、情報交換、援助施策の連絡調整を行った。 |
| 児童関係ケース会議 | 管内 5 町の要保護児童対策地域協議会の実務者会議や、個別ケース検討会議に参加し処遇検討・情報交換等を行った。 |

エ 子ども健全育成プログラム推進事業

経済的不況による貧困世帯の増加、とりわけ生活保護が二世以上にわたる「貧困の連鎖」が問題となっており、この課題に対応するため、子どものいる生活保護世帯に対し、経済的給付だけでなく、子どもの成長や世帯が抱える課題に即した相談・支援を行うことを目的として、平成 22 年度より実施している。

| | 平成 22 年度 | 平成 23 年度 | 平成 24 年度 | 平成 25 年度 |
|--------|----------|----------|----------|----------|
| 被保護児童数 | 37 | 34 | 38 | 45 |
| 支援児童数 | 16 | 26 | 35 | 45 |

4 母子福祉相談

母子自立支援の相談状況

| 区 分 | 計 | 生 活 一 般 | | | | | | | | | | 児 童 | | | | | |
|------------|-----|------------------|------------------|------|--------------------|-----------|-------|-------|-----|-----------|---------|---------|-----------------|-----|-----|-------|--|
| | | 小計 | 住 宅 | 医 療 | 家庭紛争 夫暴力 その他 | 就 労 | 結 婚 | 養 育 費 | 借 金 | そ の 他 | 小 計 | 養 育 | 教 育 | 非 行 | 就 職 | そ の 他 | |
| 新規相談 件数 | 129 | 56 | 1 | 2 | 42 | 4 | 3 | | 1 | 3 | | 12 | 11 | | 1 | | |
| 延相談 回数 | 412 | 150 | 5 | 3 | 98 | 31 | 5 | | 2 | 6 | | 17 | 15 | | 2 | | |
| | | 生 活 援 護 | | | | | | | | | | そ の 他 | | | | | |
| | 小計 | 母子福祉 資金 貸付 | 寡婦福祉 資金 償還 | 公的年金 | 児童扶養 手当 | 生活保護 税 | そ の 他 | 小 計 | 売 店 | た ば こ 販 売 | 公 営 住 宅 | 施 設 利 用 | 母 子 生 活 支 援 施 設 | | | | |
| | 56 | 26 | 13 | 1 | | | 3 | 3 | 4 | 6 | 5 | | | 2 | 3 | | |
| | 220 | 126 | 42 | 3 | | | 16 | 4 | 8 | 21 | 25 | | | 6 | 19 | | |

5 女性保護

女性保護は、これまでの売春防止法に配偶者等暴力防止法や人身取引被害者の保護も加わり、即応性が求められる相談が増加している。

(1) 相談主訴別の相談状況

(単位:件)

| 相談主訴 項目 | 計 | 就職問題 | 経済問題 | 住宅問題 | 家庭問題 | 暴力団・ひも等の問題 | 医療相談 | その他 |
|------------|-----|------|------|------|------|------------|------|-----|
| 処理件数 | 101 | 1 | 4 | 3 | 84 | | 6 | 3 |

(2) 相談後の処理状況

(単位:件)

| 区分 | 計 | 就職自営 | 結婚 | 家庭へ送還 | 福祉事務所移送 | 婦人相談所 相談員移送 | 他府県の婦人 相談所相談員 移送 | その他関係機関・ 施設への移送 | 助言指導 | 来所指示 | その他 |
|------|-----|------|----|-------|---------|----------------|------------------------|--------------------|------|------|-----|
| 相談件数 | 101 | | | 1 | 3 | 5 | 2 | 7 | 70 | | 13 |

6 住宅支援給付

65歳以下の離職者であって、働く能力や働く意欲のある方で、住宅を喪失している方又は喪失するおそれのある方に対して基本3ヶ月間家賃援助し、住宅や就労機会の確保に向けた支援を行った。

(平成21年10月から事業開始)

(単位:件)

| 区分 | 平成21年度 | 平成22年度 | 平成23年度 | 平成24年度 | 平成25年度 |
|------|--------|--------|--------|--------|--------|
| 相談件数 | 7 | 19 | 17 | 6 | 8 |
| 認定件数 | 1 | 15 | 10 | 3 | 1 |

*平成25年度から名称が「住宅手当」から「住宅支援給付」に変更し支給要件についても一部変更がありました。

第 7 章

生活衛生業務關係

第7章 生活衛生業務関係

1 環境衛生営業関係

環境営業六法関係の施設、プールの許認可及び監視指導を通じて、各施設の環境衛生の向上に努めた。

(1) 環境衛生営業施設数及び監視指導状況

(単位:件)

| 業種 | 項目 | 市町別施設数 | | | | | | 許可(確認)件数 | 廃止件数 | 監視指導件数 | |
|---------|----|--------|------|-----|-----|-----|-----|----------|------|--------|-----|
| | | 計 | 南足柄市 | 中井町 | 大井町 | 松田町 | 山北町 | | | | 開成町 |
| 計 | | 377 | 135 | 27 | 44 | 56 | 64 | 51 | 6 | 15 | 216 |
| 理容所 | | 80 | 36 | 7 | 9 | 8 | 9 | 11 | 1 | 3 | 38 |
| 美容所 | | 160 | 64 | 11 | 23 | 20 | 13 | 29 | 2 | 6 | 75 |
| クリーニング所 | | 54 | 21 | 5 | 7 | 6 | 6 | 9 | 1 | 1 | 23 |
| 旅館 | | 65 | 11 | 1 | 4 | 18 | 30 | 1 | 2 | 4 | 58 |
| 興行場 | | 2 | 1 | | | | | 1 | | 1 | 3 |
| 公衆浴場 | | 16 | 2 | 3 | 1 | 4 | 6 | | | | 19 |

(2) プール施設数及び監視指導状況

(単位:件)

| 業種 | 項目 | 市町別施設数 | | | | | | 監視指導件数 | |
|-----|----|--------|------|-----|-----|-----|-----|--------|-----|
| | | 計 | 南足柄市 | 中井町 | 大井町 | 松田町 | 山北町 | | 開成町 |
| プール | | 26 | 9 | 2 | 4 | 3 | 6 | 2 | 22 |

(3) 講習会開催状況

(単位:人)

| 名称 | 開催日 | 対象者 | 受講者数 |
|--------------|------------|---------------------|------|
| 理容・美容業の衛生講習会 | 平成26年1月28日 | 理容所・美容所の 営業者・従事者 | 128 |

2 生活環境施設関係

浄化槽の放流水による環境汚染を防ぐため、浄化槽の設置者に対して法定検査の受検促進を図り、維持管理の推進に努めた。

多数の人が利用する一定規模以上の建築物(特定建築物)における安全かつ快適な環境を維持するため、衛生指導を行った。

安全で衛生的な飲料水の確保について、管内各町水道事業担当課の協力を得て、水道法に基づく巡回指導を実施し、併せて事故防止に努めた。

(1) 浄化槽設置基数及び監視指導状況

(単位:件)

| 計 | 市町別施設数 | | | | | | 監視指導件数 |
|--------|--------|-------|-----|-------|-------|-------|--------|
| | 南足柄市 | 中井町 | 大井町 | 松田町 | 山北町 | 開成町 | |
| 13,439 | 6,869 | 1,715 | 885 | 1,159 | 1,006 | 1,805 | 41 |

(2) 浄化槽設置基数の推移

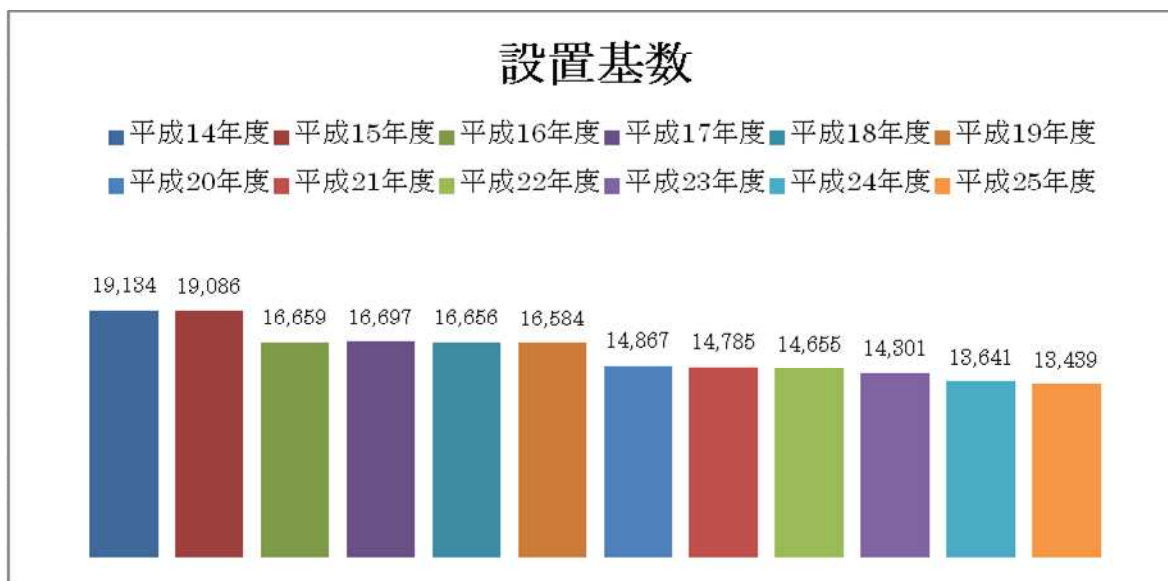

(3) 浄化槽保守点検業者登録数及び監視指導状況

| 登録業者数 | 登録営業所数 | 監視指導件数 |
|-------|--------|--------|
| 10 | 9 | 6 |

(4) 特定建築物施設数及び監視指導状況 (単位:件)

| 市町名 用途 | 市町別施設数 | | | | | | | 監視指導件数 |
|-----------|--------|------|-----|-----|-----|-----|-----|--------|
| | 計 | 南足柄市 | 中井町 | 大井町 | 松田町 | 山北町 | 開成町 | |
| 計 | 30 | 9 | 3 | 6 | 5 | 3 | 4 | 10 |
| 興行場 | 2 | 1 | | | | | 1 | |
| 店舗 | 10 | 3 | 1 | 2 | 2 | | 2 | 3 |
| 事務所 | 10 | 3 | 2 | 2 | 1 | 1 | 1 | 3 |
| 学校 | 2 | 1 | | | 1 | | | 2 |
| 旅館 | 2 | | | 1 | | 1 | | 2 |
| その他 | 4 | 1 | | 1 | 1 | 1 | | |

(5) 建築物清掃業等登録営業所数及び監視指導状況 (単位:件)

| 登録区分 | 営業所数 | 監視指導数 |
|---------------|------|-------|
| 計 | 8 | 8 |
| 建築物清掃業 | 2 | 2 |
| 建築物空気環境測定業 | 1 | 1 |
| 建築物飲料水貯水槽清掃業 | 2 | 2 |
| 建築物ねずみこん虫等防除業 | 1 | 1 |
| 建築物総合管理業 | 2 | 2 |

(6) 水道施設数及び監視指導状況 (単位:件)

| 種別 項目 | 市町別施設数 | | | | | | 監視指導件数 |
|----------|--------|-----|-----|-----|-----|-----|--------|
| | 計 | 中井町 | 大井町 | 松田町 | 山北町 | 開成町 | |
| 計 | 174 | 40 | 34 | 23 | 48 | 29 | 30 |
| 上水道 | 5 | 1 | 1 | 1 | 1 | 1 | 2 |
| 簡易水道 | 9 | | | 1 | 8 | | 1 |
| 専用水道 | 8 | 2 | 2 | 2 | 2 | | 6 |
| 簡易専用水道 | 96 | 30 | 18 | 11 | 14 | 23 | 8 |
| 小規模水道 | 10 | | 1 | 1 | 7 | 1 | 8 |
| 小規模受水槽水道 | 46 | 7 | 12 | 7 | 16 | 4 | 5 |

(7) 温泉指導事業

山北町中川地区に湧出する温泉は、西丹沢の貴重な観光資源として、ますますその価値を高めていることから、温泉源の保護と温泉の適正利用を図るため、温泉法、神奈川県温泉保護対策要綱に基づき調査、指導を行った。

| 項目 | 総源泉数 | 休止温泉数 | 計量源泉数 | 温泉量 (t/min) | 温泉利用 施設 | 監視指導 件数 |
|----|------|-------|-------|----------------------------------|------------|------------|
| 総数 | 12 | 5 | 7 | 634.5 | 13 | 21 |

(8) 住まいと環境衛生の推進

いわゆるシックハウス症候群等の居住環境が及ぼす健康被害の未然防止や軽減を図り、快適な居住環境の確保を図るため、県民へ住まいや住まい方に関する情報を提供するとともに、個別相談に応じ、助言を行っている。

相談処理状況

(単位:件)

| 相談内容 区分 | 計(延件数) | 室内空気環境 | 昆虫等 | その他 |
|------------|--------|--------|-----|-----|
| 件数 | 18 | 1 | 16 | 1 |

3 動物保護関係

県動物保護センターと連携し、飼えなくなった犬・猫の引取りや苦情処理を行うとともに、犬のこう傷事故について、内容を調査し、再発防止に努めた。

(1) 飼えなくなった犬・猫の引取り状況

(単位:匹)

| 区分 | 市町別頭数 | | | | | | |
|----|-------|------|-----|-----|-----|-----|-----|
| | 計 | 南足柄市 | 中井町 | 大井町 | 松田町 | 山北町 | 開成町 |
| 計 | 3 | | 2 | | 1 | | |
| 犬 | 3 | | 2 | | 1 | | |
| 猫 | | | | | | | |

(2) こう傷事故の発生状況

(単位:件)

| 区分 | 市町別件数 | | | | | | |
|----|-------|------|-----|-----|-----|-----|-----|
| | 計 | 南足柄市 | 中井町 | 大井町 | 松田町 | 山北町 | 開成町 |
| 件数 | 9 | 3 | 2 | | 2 | | 2 |

(3) 犬・猫等の苦情相談等の処理状況

(単位:件)

| 区分 | 計 | 捕獲依頼 | 引取依頼 | 飼育指導依頼 | その他 |
|----|----|------|------|--------|-----|
| 計 | 30 | 3 | 3 | 20 | 4 |
| 犬 | 16 | 3 | | 12 | 1 |
| 猫 | 14 | | 3 | 8 | 3 |

4 薬事衛生関係

医薬品等の営業者に対し、薬事法等の規定に基づき監視指導を実施した。

(1) 薬局・医薬品販売業施設数及び監視実施状況

(単位:件)

| 区分 | | 計 | 南足柄市 | 中井町 | 大井町 | 松田町 | 山北町 | 開成町 | 立入検査 | 違反件数 |
|----------------|-------|-----|------|-----|-----|-----|-----|-----|------|------|
| 薬局 | | 45 | 15 | 3 | 6 | 7 | 6 | 8 | 15 | |
| 医薬品販売業 | 計 | 21 | 7 | 2 | 6 | 1 | 1 | 4 | 10 | |
| | 店舗 | 15 | 6 | | 5 | 1 | 1 | 2 | 4 | |
| | 卸売 | 6 | 1 | 2 | 1 | | | 2 | 6 | |
| 薬局製造販売医薬品 | 製造販売業 | 4 | 2 | | | 1 | 1 | | | |
| | 製造業 | 4 | 2 | | | 1 | 1 | | | |
| 医薬品等製造業 | | 27 | 11 | 7 | 4 | | 2 | 3 | 6 | |
| 高度管理医療機器販売・賃貸業 | | 27 | 8 | 5 | 1 | 5 | 3 | 5 | 17 | |
| 管理医療機器販売・賃貸業 | | 165 | 56 | 20 | 27 | 19 | 14 | 29 | 20 | |

(2) 薬局・医薬品販売業等許可・届出取扱い件数

(単位:件)

| 区分 | 薬局 | 医薬品販売業 | | | 薬局製造販売医薬品 | | 高度管理医療機器販売・賃貸業 | 管理医療機器販売・賃貸業 |
|--------|----|--------|----|----|-----------|-----|----------------|--------------|
| | | 計 | 店舗 | 卸売 | 製造販売業 | 製造業 | | |
| 新規許可申請 | 5 | 1 | | 1 | | | 7 | 45 |
| 更新許可申請 | 2 | 1 | | 1 | | | 1 | |
| 廃止届 | 3 | 1 | | 1 | | | 2 | 5 |

(3) 毒物・劇物販売業等施設数及び監視実施状況

(単位:件)

| 区分 | | 計 | 南足柄市 | 中井町 | 大井町 | 松田町 | 山北町 | 開成町 | 立入検査 | 違反件数 | |
|-----|---------|-------|------|-----|-----|-----|-----|-----|------|------|--|
| 販売業 | 小計 | 44 | 14 | 8 | 6 | 4 | 5 | 7 | 12 | | |
| | 一般 | 専業 | 12 | 3 | 4 | 1 | | 1 | 3 | 9 | |
| | | 兼業 | 21 | 8 | 2 | 3 | 3 | 2 | 3 | | |
| | | 農薬用品目 | 11 | 3 | 2 | 2 | 1 | 2 | 1 | 1 | |
| | | 特定品目 | | | | | | | | | |
| | 製造業 | 3 | 1 | | | | 2 | | | | |
| | 運送業 | 1 | | | | | 1 | | | | |
| | 特定毒物研究者 | 1 | | 1 | | | | | 2 | | |

(4) 毒物・劇物販売業等許可・届出取扱い件数

(単位:件)

| 区分 | 毒物・劇物販売業 | | | | 業務上取扱者 |
|------|----------|----|-------|------|--------|
| | 計 | 一般 | 農薬用品目 | 特定品目 | |
| 新規登録 | 2 | 2 | | | |
| 登録更新 | 3 | 3 | | | |
| 廃止届 | 2 | | 2 | | |

(5) 麻薬監視指導

(単位:件)

| 区分 | 計 | 麻薬小売業 | 麻薬取扱施設 | | | 麻薬研究者 |
|-------|----|-------|--------|-----|-------|-------|
| | | | 病院 | 診療所 | 動物診療所 | |
| 施設数 | 75 | 25 | 6 | 33 | 7 | 4 |
| 立入検査数 | 18 | 8 | 9 | 1 | | |

(6) 免許事務取扱い件数

(単位:件)

| 区分 | 新規申請 | 継続申請 | 廃止 |
|--------|------|------|----|
| 麻薬施用者 | 12 | 51 | 13 |
| 麻薬管理者 | 3 | 7 | 5 |
| 麻薬小売業者 | 4 | 10 | 1 |
| 麻薬研究者 | 1 | | 2 |

5 食品衛生関係

食品等の多様化と製造技術の高度化に対応するため、監視指導を強化するとともに食品収去検査等を実施した。特に輸入食品の点検を実施し、食品の安全確保に努めた。

また、営業者に対し自主管理体制の推進と強化を図るよう指導し、その徹底に努めた。

さらに、衛生講習会を実施し、食品営業者、その他調理に関わる人々の知識の向上に努めた。

(1) 食品営業施設の許認可事務及び監視指導実施状況 (単位:件)

| 区 分 | 市 町 別 施 設 数 | | | | | | | | 許 可 取 扱 数 | | 廃 業 件 数 | 監 視 指 導 件 数 | |
|--------------------|-------------------------|------------------|-------------|-------------|-------------|-------------|-------------|------------------|-----------|--------|---------|-------------|-------|
| | 計 | 南 足 柄 市 | 中 井 町 | 大 井 町 | 松 田 町 | 山 北 町 | 開 成 町 | 移 動 営 業 | 継 続 | 新 規 | | | |
| 計 | 1,677 | 552 | 189 | 259 | 215 | 214 | 234 | 14 | 178 | 125 | 204 | 2,377 | |
| 小 計 | 1,655 | 543 | 187 | 257 | 214 | 212 | 230 | 12 | 175 | 125 | 202 | 2,353 | |
| 政 令 業 種 | 飲食店営業 | 796 | 260 | 56 | 139 | 129 | 96 | 106 | 10 | 64 | 68 | 77 | 1,053 |
| | 喫茶店営業 | 191 | 60 | 47 | 14 | 8 | 18 | 44 | | 33 | 8 | 53 | 68 |
| | 菓子(パンを含む) 製 造 業 | 98 | 42 | 7 | 14 | 10 | 11 | 13 | 1 | 15 | 6 | 1 | 184 |
| | あん類製造業 | 1 | 1 | | | | | | | 1 | | | 5 |
| | アイスクリーム類製造業 | 2 | 1 | | | | 1 | | | | | | 9 |
| | 乳 処 理 業 | 1 | | 1 | | | | | | 1 | | | 13 |
| | 乳製品製造業 | 4 | 1 | 2 | | | 1 | | | 2 | | | 20 |
| | 乳類販売業 | 245 | 86 | 30 | 34 | 27 | 38 | 30 | | 30 | 17 | 40 | 322 |
| | 食肉処理業 | 5 | 2 | 1 | | 2 | | | | 1 | 1 | 1 | 9 |
| | 食肉販売業 | 109 | 33 | 13 | 20 | 15 | 16 | 12 | | 8 | 11 | 13 | 223 |
| | 魚介類販売業 | 110 | 33 | 13 | 22 | 16 | 11 | 14 | 1 | 9 | 10 | 16 | 236 |
| | 魚肉練り製品製造業 | 2 | 2 | | | | | | | 1 | | | 9 |
| | 食品の冷凍・冷蔵業 | 8 | 1 | 4 | 1 | | 2 | | | | | | 12 |
| | 清涼飲料水製造業 | 9 | 2 | 3 | 1 | | 2 | 1 | | 1 | | | 34 |
| | 乳酸菌飲料製造業 | 1 | 1 | | | | | | | | | | 3 |
| | 冰雪販売業 | 2 | 1 | | 1 | | | | | | | | 2 |
| | 食用油脂製造業 | 1 | | 1 | | | | | | | | | 3 |
| | マーガリン又はショートニング 製 造 業 | 1 | 1 | | | | | | | 1 | | | 5 |
| | みそ製造業 | 4 | 1 | | 1 | | 1 | 1 | | | | | 5 |
| | ソース類製造業 | 1 | 1 | | | | | | | 1 | | | 4 |
| | 酒類製造業 | 8 | 1 | | 2 | 2 | 2 | 1 | | 2 | | | 15 |
| | 豆腐製造業 | 5 | 1 | 1 | 1 | | 2 | | | | | | 15 |
| | めん類製造業 | 6 | | 3 | 0 | 2 | 1 | | | | 1 | 1 | 22 |
| 惣菜製造業 | 36 | 9 | 5 | 6 | 3 | 7 | 6 | | 3 | 3 | | 60 | |
| かん詰又は瓶詰食 添加物製造業 | 5 | 1 | | | | 3 | 1 | | | | | 12 | |
| 4 | 2 | | 1 | | | 1 | | 2 | | | | 10 | |
| 小 計 | 22 | 9 | 2 | 2 | 1 | 2 | 4 | 2 | 3 | | 2 | 24 | |
| 条 例 業 種 | 魚介類行商 | 9 | 3 | | | 1 | 1 | 2 | 2 | 1 | | 1 | 6 |
| | 魚介類加工業 | 6 | 2 | 2 | 1 | | | 1 | | 1 | | 1 | 13 |
| | はっ酵乳等販売業 | 7 | 4 | | 1 | | | 1 | | 1 | | | 5 |

(2) 許可を要しない営業施設数及び監視指導実施状況

(単位:件)

| 区分 | 市町別施設数 | | | | | | | | 監視指導 件数 |
|-----------------------|------------|---------|-----|-----|-----|-----|-----|------|------------|
| | 計 | 南足柄市 | 中井町 | 大井町 | 松田町 | 山北町 | 開成町 | 移動営業 | |
| 計 | 770(1,399) | 260 | 102 | 90 | 81 | 138 | 87 | 12 | 535 |
| 給食施設 | 学校 | 21 (21) | 7 | | 1 | 4 | 5 | 4 | 43 |
| | 病院 | 1 (1) | | | | 1 | | | 1 |
| | 事業所 | 6 (6) | 1 | | 1 | 2 | 2 | | 8 |
| | その他 | 30 (30) | 6 | 8 | 5 | 1 | 3 | 7 | 36 |
| 乳搾取業 | 27 (27) | | 22 | 1 | | 4 | | | |
| 食品製造業 | 111 (112) | 40 | 17 | 13 | 6 | 26 | 9 | | 72 |
| 野菜果物販売業 | 114 (188) | 42 | 13 | 8 | 12 | 24 | 13 | 2 | 109 |
| 惣菜販売業 | 18 (120) | 6 | 1 | 2 | 5 | 2 | 2 | | 19 |
| 菓子販売業 | 144 (305) | 59 | 12 | 16 | 17 | 20 | 14 | 6 | 71 |
| 食品販売業 | 290 (449) | 94 | 29 | 42 | 33 | 50 | 38 | 4 | 175 |
| 食品添加物製造業 | 1 (1) | 1 | | | | | | | 1 |
| 食品添加物販売業 | (30) | | | | | | | | |
| 器具・容器包装、おもちゃの製造業又は販売業 | 7 (109) | 4 | | 1 | | 2 | | | |

注 ()内は延数

(3) 食品関係等の苦情処理状況

(単位:件)

| 内容 | 計 | 異味 異臭 | 異物 混入 | かび | 腐敗 変敗 | 不衛生 管理不良 | 有症 苦情 | その他 |
|--------------|----|----------|----------|----|----------|-------------|----------|-----|
| 食品等の種類 | | | | | | | | |
| 計 | 11 | | 1 | | | 4 | 5 | 1 |
| 魚介類とその加工品 | | | | | | | | |
| 肉卵類とその加工品 | | | | | | | | |
| 豆類とその加工品 | 1 | | | | | | 1 | |
| 野菜類・果物とその加工品 | 1 | | | | | 1 | | |
| 菓子類 | 1 | | | | | | | 1 |
| 複合調理品 | | | | | | | | |
| その他の食品 | 6 | | 1 | | | 1 | 4 | |
| 穀類 | | | | | | | | |
| 使用水 | | | | | | | | |
| 施設に関するもの | 2 | | | | | 2 | | |

(4) 食中毒発生状況

食中毒の発生なし。

(5) 収去検査実施状況

(単位:件)

| 食品の種類 | 区分 | 収去検体数 | 不適検体数 | 不適内訳 | |
|-------------------------|----|-------|-------|------|------|
| | | | | 細菌関係 | 化学関係 |
| 計 | | 125 | 0 | | |
| 魚介類及びその加工品(缶詰・瓶詰を除く) | | 16 | 0 | | |
| 乳製品 | | | | | |
| 肉卵類及びその加工品(缶詰・瓶詰を除く) | | 9 | 0 | | |
| アイスクリーム類・氷菓 | | 10 | 0 | | |
| 穀類及びその加工品(缶詰・瓶詰を除く) | | 26 | 0 | | |
| 野菜類・果物及びその加工品(缶詰・瓶詰を除く) | | 35 | 0 | | |
| 菓子類 | | 27 | 0 | | |
| 清涼飲料水 | | 2 | 0 | | |
| 酒精飲料 | | | | | |
| 水 | | | | | |
| その他の食品 | | | | | |
| 添加物 | | | | | |
| 器具及び容器包装・おもちゃ | | | | | |

(6) 衛生講習会開催状況

| 対象者 | 開催回数 | 出席延人数 | 主な内容 |
|-----|------|-------|-----------|
| 計 | 23 | 1,047 | |
| 営業者 | 19 | 953 | 食中毒予防について |
| その他 | 4 | 94 | 食品衛生について |

第 8 章
資 料

第8章 資料

1 各種委員会委員名簿(平成25年4月1日現在)

足柄上保健福祉事務所保健福祉サービス連携会議

ア 母子保健委員会

| 区 分 | 所 属 ・ 役 職 名 | 氏 名 |
|-------------|-----------------------------------|-----------|
| 医 療 関 係 団 体 | 足柄上医師会 理事 | 橋 口 亮 |
| | 足柄歯科医師会 理事 | 海 瀬 光 美 |
| | 小田原薬剤師会 理事 | 木 川 修 一 |
| | 神奈川県立足柄上病院 地域医療連携室 医療ソーシャルワーカー | 竹 内 和 馬 |
| 福 祉 関 係 団 体 | 南足柄市立福沢幼稚園 園長 | 松 下 美 恵 子 |
| | 松田さくら保育園 園長 | 福 山 秋 子 |
| 行 政 機 関 | 南足柄市健康づくり課 (主任保健師) | 橋 本 節 子 |
| | 中井町健康課長 | 山 口 秀 俊 |
| | 大井町子育て健康課長 | 石 井 浩 二 |
| | 松田町健康福祉課長 | 太 田 ゆ かり |
| | 山北町保険健康課(主幹) | 市 川 江 子 |
| | 開成町保険健康課長 | 田 辺 弘 子 |
| | 足柄上保健福祉事務所長 | 長 岡 正 |

イ 地域食生活対策推進協議会

| 区 分 | 所 属 ・ 役 職 名 | 氏 名 |
|-------------|---------------------|---------|
| 医 療 関 係 団 体 | 足柄上医師会 理事 | 橋 口 亮 |
| | 公益財団法人積善会 曾我病院 栄養科長 | 西 宮 弘 之 |
| | 神奈川県立足柄上病院 栄養管理科長 | 杉 野 万 紀 |
| 地 域 関 係 団 体 | 食生活改善推進団体 いくみ会 会長 | 加 藤 美 子 |
| | 在宅栄養士 あじ彩の会 会長 | 遠 藤 明 子 |
| 行 政 機 関 | 南足柄市 健康づくり課 課長 | 前 澤 英 治 |
| | 南足柄市 高齢介護課 課長 | 小 澤 悟 |
| | 中井町 福祉課 課長 | 金 子 豊 |
| | 中井町 健康課 課長 | 山 口 秀 俊 |
| | 大井町 子育て健康課 課長 | 石 井 浩 二 |
| | 大井町 介護福祉課 課長 | 橋 本 仁 |
| | 松田町 健康福祉課 課長 | 太 田 ゆかり |
| | 山北町 福祉課 課長 | 山 崎 隆 子 |
| | 山北町 保険健康課 課長 | 杉 本 吉 郎 |
| | 開成町 保険健康課 課長 | 田 辺 弘 子 |
| 保健福祉事務所 | 足柄上保健福祉事務所 所長 | 長 岡 正 |

ウ 歯及び口腔の健康づくり推進委員会

| 区 分 | 所 属 役 職 名 | 氏 名 |
|---------|-------------------|---------|
| 関係機関・団体 | 足柄歯科医師会 理事 | 武 尾 重 巳 |
| | 足柄歯科衛生士会 会長 | 加 藤 明 美 |
| 学識経験者 | 鶴見大学歯学部 地域歯科保健学教授 | 鶴 本 明 久 |
| 行政機関 | 南足柄市 高齢介護課 保健師 | 酒 井 幸 子 |
| | 中井町 健康課 課長 | 山 口 秀 俊 |
| | 大井町 子育て健康課 保健師 | 香 川 由香里 |
| | 松田町 健康福祉課 課長 | 太 田 ゆかり |
| | 山北町 保険健康課 主任保健師 | 小 林 あかね |
| | 開成町 保険健康課 保健師 | 九 石 ちあき |
| 保健福祉事務所 | 足柄上保健福祉事務所 所長 | 長 岡 正 |

エ 地域精神保健福祉連絡協議会

| 区 分 | 所 属 ・ 役 職 名 | 氏 名 |
|------------|----------------------|--------------------|
| 医 療 機 関 | 神奈川県立足柄上病院 | 玉 井 拙 夫 |
| | 北小田原病院 | 中 谷 隆 三 山 川 健 児 |
| | 吉原医院長 | 吉 原 林 |
| | あしがらクリニック | 足 立 嘉 樹 |
| 社会復帰関係 | 自立サポートセンタースマイル 所長 | 小野塚 晃太郎 |
| | ワークピアさつき 所長 | 牧 田 明 彦 |
| | NPO 法人 あしたば 合力の郷 所長 | 津 田 竜 児 |
| 家 族 会 | 南足柄市さつき会 会長 | 伊豆浦 弘 子 |
| 断 酒 会 | 西湘断酒新生会 会長 | 山 内 昌 敏 |
| ボランティア | 精神保健福祉ボランティアいちごの輪 代表 | 細 見 福 史 |
| 市町 | 南足柄市 福祉課長 | 芹 沢 洋 |
| | 中井町 福祉課長 | 金 子 豊 |
| | 大井町 介護福祉課長 | 橋 本 仁 |
| | 松田町 健康福祉課長 | 太 田 ゆかり |
| | 山北町 福祉課長 | 山 崎 隆 子 |
| | 開成町 福祉課長 | 遠 藤 伸 一 |
| 警察 | 松田警察署 生活安全課長 | 平 岡 一 夫 |
| 社会福祉協議会 | 足柄上地域社会福祉協議会代表(山北町) | 三尋木 重 夫 |
| 精神保健福祉センター | 調査・社会復帰課長 | 晝 場 壽 代 |
| 会長 | 足柄上保健福祉事務所長 | 長 岡 正 |

2 刊行物発行実績、表彰

(1) 刊行物発行実績

| 刊行物 | 発行時期 | 内容 | 規格・発行部数 |
|-----------------------------------|--------------|------------------------------|-------------------------|
| 平成 24 年度足柄上保健福祉事務所年報 | 平成 25 年 11 月 | 保健、福祉事業の実績の概要及び統計 | A4 版 115 頁 20 部 |
| がん検診普及啓発ポスター | 平成 25 年 7 月 | がん検診受診の普及啓発 | A4 版 240 部 |
| 平成 26 年カレンダー 「おとなになってもすわないぞ！！」 | 平成 25 年 12 月 | 喫煙及び受動喫煙防止の普及啓発 | A3 版 2 枚 1 組 65 部 |
| 災害時に食事の配慮が必要な方に向けたリーフレット | 平成 26 年 3 月 | 食事の配慮が必要な方、一般の方に向けた災害対策の普及啓発 | A3 版二ツ折 800 部 |
| 平成 26 年度小田原保健福祉事務所足柄上センターのご案内 | 平成 26 年 3 月 | 業務案内 | A3 版二ツ折 500 部 |

(2) 表彰

| 表彰名 | 主催 | 受賞対象 | 年月 |
|--------------|-----------|--|----------------------|
| 神奈川県保健福祉局長表彰 | 神奈川県保健福祉局 | 生活保護世帯学習支援・居場所づくり (ハッピー・ワン・ステップ)事業推進チーム | 平成 25 年 11 月 19 日 |

再生紙を使用しています。



神奈川県

足柄上保健福祉事務所
足柄上郡開成町吉田島2,489-2 〒258-0021 電話(0465)83-5111(代表)