



神奈川県
統計センター

2024年 神奈川県

工業生産指数年報

2020年（令和2年）基準

2025年11月

は し が き

神奈川県では、県内の工業生産活動の動向を把握するため、「経済産業省生産動態統計調査」に加え、「神奈川県工業生産統計調査」及び関係機関などのデータを基に毎月、工業生産指数を作成し「神奈川県工業生産指数月報」として公表しております。

このたび、2024年1年間の推移を年間補正し、季節指数の改定を行った上で「神奈川県工業生産指数年報」として取りまとめました。

本書が、県経済の動向把握、産業・経済諸施策などの基礎資料として、関係各方面で広くご活用いただければ幸いです。

終わりに、本工業生産指数の作成に当たり、毎月貴重な資料のご提供とご協力をいただきました事業所と関係機関の皆様に、厚くお礼申し上げますとともに、今後ともより一層のご指導とご協力を賜りますようお願い申し上げます。

2025年11月

神奈川県統計センター所長

小森 晴美

目 次

はしがき

利用上の注意

I 神奈川県工業生産の動向

1 概要・・・・・・・・・・・・・・・・・・・・・・・・・・・・・・・・ 1

2 各業種の動向

(1) 主要業種の動向・・・・・・・・・・・・・・・・・・・・ 7

(2) その他の業種の動向・・・・・・・・・・・・・・・・ 11

3 財別の出荷動向・・・・・・・・・・・・・・・・・・・・ 19

<参考>在庫循環図・・・・・・・・・・・・・・・・・・・・ 21

II 統計表

1 業種別指数表

生産指数表（品目別、原指数）・・・・・・・・・・・・ 24

生産者出荷指数表（ 〃 ）・・・・・・・・・・・・ 33

生産者製品在庫指数表（ 〃 ）・・・・・・・・・・・・ 42

生産者製品在庫率指数表（ 〃 ）・・・・・・・・・・・・ 47

生産・出荷・在庫・在庫率指数時系列表（原指数）・・・・ 52

生産・出荷・在庫・在庫率指数時系列表（季節調整済指数）・・・・ 60

生産者製品在庫指数表（年末・期末、原指数）・・・・ 68

生産者製品在庫指数表（期末、季節調整済指数）・・・・ 69

2 特殊分類別（財別）指数表

生産・出荷・在庫・在庫率指数時系列表（原指数）・・・・ 70

生産・出荷・在庫・在庫率指数時系列表（季節調整済指数）・・・・ 74

III 神奈川県工業生産指数について・・・・・・・・・・・・ 78

令和2年基準採用品目別ウェイト等一覧表・・・・・・・・ 82

利用上の注意

この報告書は、経済産業省生産動態統計調査及び神奈川県工業生産統計調査等の結果に基づき、2024年の工業生産指数を集録したものです。

1 工業生産指数

工業生産指数とは、経済産業省及び本県の指定する品目の、毎月末現在における生産・出荷及び在庫の数量等を把握し、工業生産活動の推移を指数化して示したものです。なお、国機関等との指数比較をする際には「製造工業指数」と表記しています。

2 原指数と季節調整済指数

原指数は、年別の動向や前年比を長期的に観察する場合に使用し、季節調整済指数は、月々の動向や四半期別の動向を短期的に観察する場合に使用しています。

このため、本文中で使用している前年（末）比は原指数を、前期（末）比は季節調整済指数を用いて算出しています。

3 その他

(1) 本書で使用している略称、記号等

「生産指数」、「生産者出荷指数」、「生産者製品在庫指数」、「生産者製品在庫率指数」をそれぞれ「生産（指数）」、「出荷（指数）」、「在庫（指数）」、「在庫率（指数）」と略記しています。また、指数の伸び率は原則として「上昇」、「低下」を用いますが、品目別の指数については「増加」、「減少」を用いており、一部で「増加」を「増」、「減少」を「減」と略記しています。

なお、「○年」とあるものは暦年間（1～12月）を示し、「Ⅰ、Ⅱ、Ⅲ、Ⅳ」は「1～3月期（末）、4～6月期（末）、7～9月期（末）、10～12月期（末）」を表しています。

グラフ、表中における記号の用法は以下のとおりです。

「—」…該当がないもの

「△」…マイナス（比較減）

「X」…数値が秘匿されているもの

(2) 業種分類、採用品目数等

「神奈川県工業生産指数について」（P78～P86）を参照してください。

I 神奈川県工業生産の動向

1 概要 —生産指数は前年比△1.0%と4年ぶりに低下—

(1) 生産の動向

生産指数（原指数）は、110.6で前年比1.0%低下し、4年ぶりに低下しました。

四半期別（季節調整済指数）にみると、Ⅰ期は前期比1.0%上昇し2期連続の上昇、Ⅱ期は同6.2%低下、Ⅲ期も同1.3%低下、Ⅳ期は同10.6%上昇しました。

<全国及び局管内の動き>

全国の製造工業指数（原指数）は、101.2で前年比2.7%低下し、3年連続して低下しました。

四半期別（季節調整済指数）にみると、Ⅰ期は前期比4.9%低下し2期ぶりの低下、Ⅱ期は同1.6%上昇、Ⅲ期も同0.6%上昇、Ⅳ期も同0.2%上昇しました。

関東経済産業局管内の製造工業指数（原指数）は、101.7で前年比2.7%低下し、2年連続して低下しました。

四半期別（季節調整済指数）にみると、Ⅰ期は前期比2.2%低下し2期ぶりの低下、Ⅱ期も同0.4%低下、Ⅲ期も同0.6%低下、Ⅳ期は同0.6%上昇しました。

(2) 出荷の動向

出荷指数（原指数）は、106.7で前年比3.4%低下し、4年ぶりに低下しました。

四半期別（季節調整済指数）にみると、Ⅰ期は前期比0.3%低下し2期ぶりの低下、Ⅱ期も同4.9%低下、Ⅲ期も同2.2%低下、Ⅳ期は同7.9%上昇しました。

(3) 在庫の動向

在庫指数（原指数）は、94.0で前年末比2.4%上昇し、2年ぶりに上昇しました。

四半期別（季節調整済指数）にみると、Ⅰ期は前年末比1.7%上昇し6期ぶりの上昇、Ⅱ期も同4.2%上昇、Ⅲ期は同8.7%低下、Ⅳ期は同6.3%上昇しました。

◎ 年間の動き

以上のように、生産指数（季節調整済指数）は、Ⅱ期、Ⅲ期は低下、Ⅰ期、Ⅳ期は上昇しました。出荷指数（同）は、Ⅰ期、Ⅱ期、Ⅲ期は低下、Ⅳ期は上昇しました。在庫指数（同）の前年末比では、Ⅰ期、Ⅱ期、Ⅳ期は上昇、Ⅲ期は低下しました。

また、生産指数（原指数）の前年同期比では、Ⅱ期、Ⅲ期は低下、Ⅰ期、Ⅳ期は上昇しました。出荷指数（同）の前年同期比では、Ⅰ期、Ⅱ期、Ⅲ期は低下、Ⅳ期は上昇しました。在庫指数（同）の前年同期末比は、Ⅰ期、Ⅱ期、Ⅲ期は低下、Ⅳ期は上昇しました。

県内の工業生産は4年ぶりに低下し、2024年は輸送機械工業や石油・石炭製品工業などが低下に寄与しました。

全国の工業生産の前年同期比では、各期とも低下しました。

(P2図1・表1、P5表3、P6表4 参照)



表1 製造工業指数の年別・四半期別推移

(2020年=100)

		2020年	2021年	2022年	2023年	2024年	2024年			
							I	II	III	IV
神奈川県	指数	100.0	106.8	110.0	111.7	110.6	113.7	106.6	105.2	116.3
	生産									
	対前年(期)増減率%	△ 13.8	6.8	3.0	1.5	△ 1.0	1.0	△ 6.2	△ 1.3	10.6
	対前年同期増減率%	-	-	-	-	-	3.1	△ 7.2	△ 5.6	5.7
出荷	指数	100.0	107.8	110.3	110.4	106.7	109.9	104.5	102.2	110.3
	対前年(期)増減率%	△ 15.7	7.8	2.3	0.1	△ 3.4	△ 0.3	△ 4.9	△ 2.2	7.9
	対前年同期増減率%	-	-	-	-	-	△ 0.7	△ 8.2	△ 6.7	2.0
在庫	指数	90.9	108.1	108.4	91.8	94.0	96.3	100.3	91.6	97.4
	対前年(期)末増減率%	△ 15.0	18.9	0.3	△ 15.3	2.4	1.7	4.2	△ 8.7	6.3
	対前年同期末増減率%	-	-	-	-	-	△ 11.0	△ 5.7	△ 10.0	2.4
全国	指数	100.0	105.4	105.3	104.0	101.2	99.3	100.9	101.5	101.7
	生産									
	対前年(期)増減率%	△ 10.4	5.4	△ 0.1	△ 1.2	△ 2.7	△ 4.9	1.6	0.6	0.2
	対前年同期増減率%	-	-	-	-	-	△ 3.9	△ 3.3	△ 1.8	△ 1.6
関東経済産業局管内	指数	100.0	105.7	107.0	104.5	101.7	101.9	101.5	100.9	101.5
	生産									
	対前年(期)増減率%	△ 10.9	5.7	1.2	△ 2.3	△ 2.7	△ 2.2	△ 0.4	△ 0.6	0.6
	対前年同期増減率%	-	-	-	-	-	△ 2.7	△ 4.4	△ 2.6	△ 1.3

* 年指数は原指数、四半期指数は季節調整済指数。ただし、対前年同期(末)増減率は原指数で計算

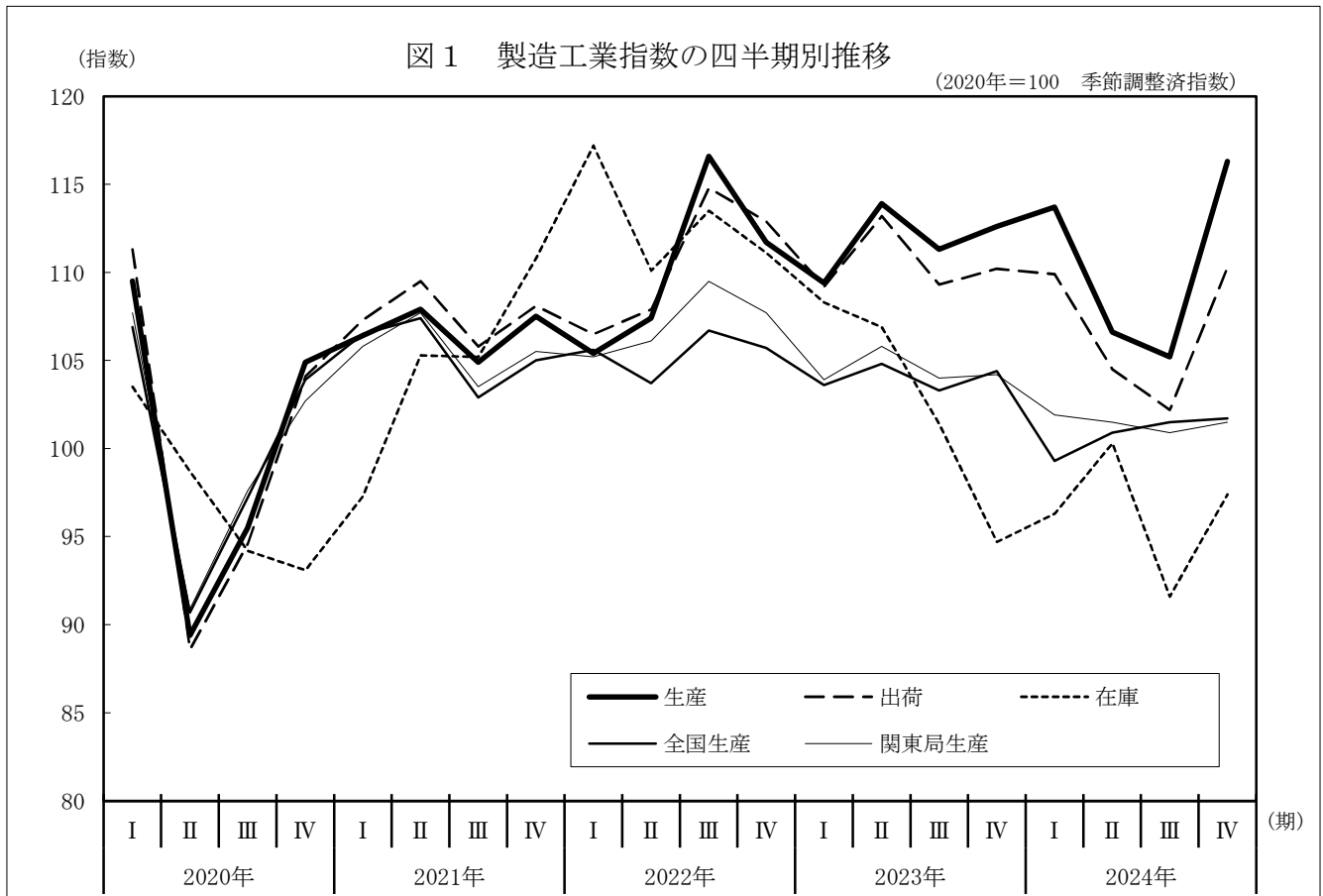
* 関東経済産業局管内：茨城県、栃木県、群馬県、埼玉県、千葉県、東京都、神奈川県、新潟県、山梨県、長野県、静岡県の地域

(4) 業種別の動向

<生産>

業種別にみると、エンジン（自動車用）や普通トラックなどが減少した輸送機械工業（前年比10.1%低下）や、ガソリンなどが減少した石油・石炭製品工業（同20.7%低下）など11業種が低下しました。

また、レーザダイオードなどが増加した電子部品・デバイス工業（前年比68.3%上昇）など、9業種が上昇しました。

<出荷>

業種別にみると、エンジン（自動車用）や普通トラックなどが減少した輸送機械工業（前年比10.9%低下）や、ガソリンなどが減少した石油・石炭製品工業（同11.4%低下）など14業種が低下しました。

また、無線応用装置などが増加した情報通信機械工業（前年比24.1%上昇）など、6業種が上昇しました。

<在庫>

業種別にみると、普通トラックやけん引車などが増加した輸送機械工業（前年末比46.7%上昇）や汎用内燃機関などが増加した汎用機械工業（同13.0%上昇）など9業種が上昇しました。

また、レーザダイオードなどが減少した電子部品・デバイス工業（前年末比31.3%低下）など8業種が低下しました。

（P3図2、P4表2、P5表3 参照）

図2 生産指数増減率に対する業種別寄与度の推移



表2 工業生産指数の上昇・低下に寄与した主な業種と品目

(1) 生産 年指数 110.6 対前年増減率 Δ 1.0% 上昇9業種、低下11業種

業種		対前年増減率(%)	寄与度(ポイント)	上昇または低下に寄与した主な品目	
上	電子部品・デバイス工業	68.3	1.79	増	レーザダイオード、電子回路実装基板、モス型半導体集積回路(CCD)など
				減	電子回路基板、抵抗器、トランジスタなど
	情報通信機械工業	22.6	1.21	増	無線応用装置、外部記憶装置、固定通信装置など
減				その他の陸上移動通信装置、放送装置	
昇	生産用機械工業	4.5	0.62	増	フラットパネル・ディスプレイ製造装置、半導体製造装置、金型など
				減	機械プレス、プラスチック加工機械、マシニングセンタなど
昇	化学工業	1.5	0.24	増	医薬品、身体用洗剤、合成ゴムなど
				減	パラキシレン、フルオロカーボン、触媒など
昇	食料品・飲料工業	0.1	0.01	増	清涼飲料(炭酸飲料除く)、炭酸飲料、あめ菓子など
				減	菓子パン、ビール・発泡酒、焼酎など
低	輸送機械工業	Δ 10.1	Δ 1.92	増	鉄道車両、大型バス、トラックボデー
				減	エンジン(自動車用)、普通トラック、普通乗用車など
下	石油・石炭製品工業	Δ 20.7	Δ 0.99	増	ナフサ
				減	ガソリン、軽油、精製及び混合原料油など

(2) 出荷 年指数 106.7 対前年増減率 Δ 3.4% 上昇6業種、低下14業種

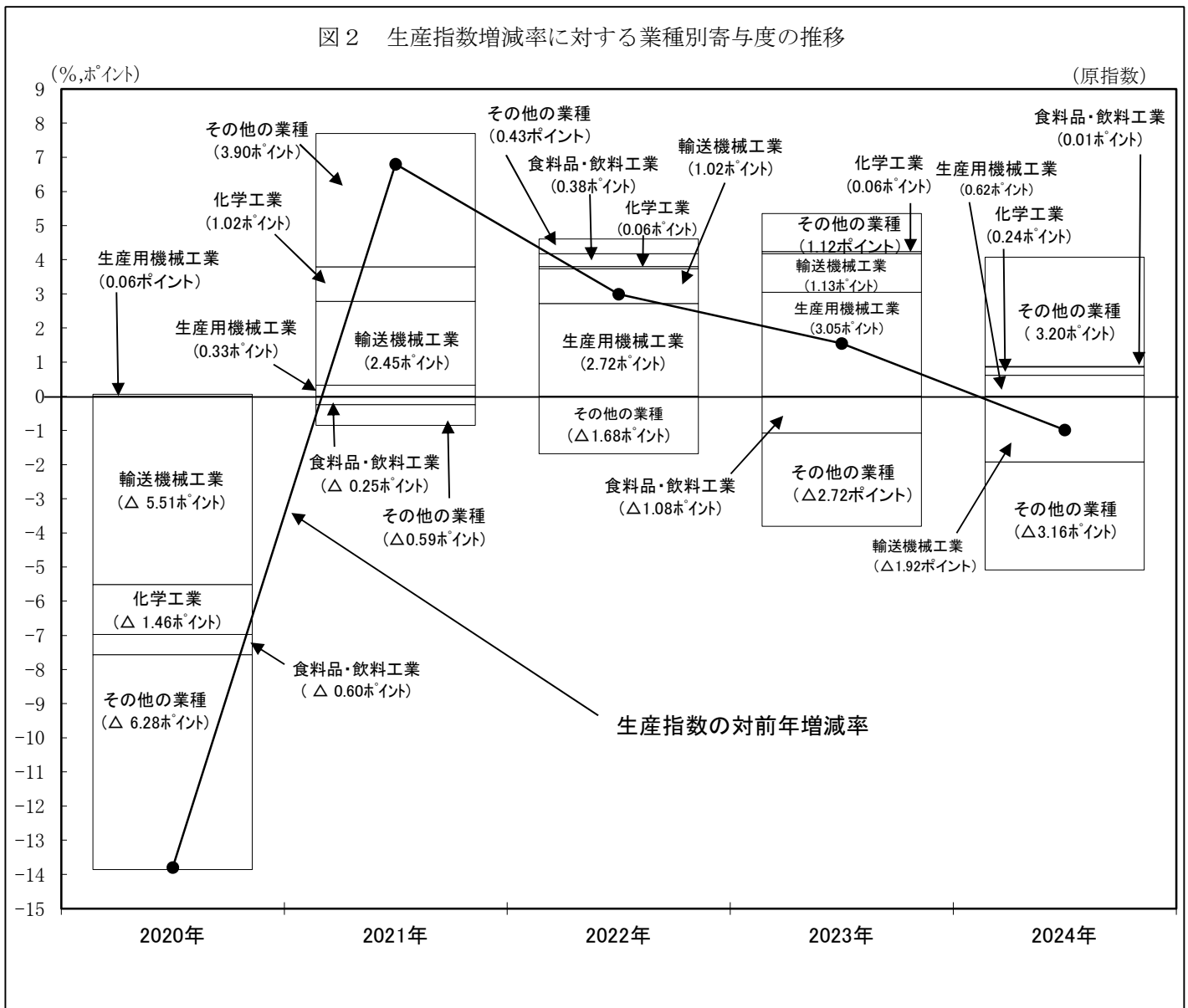
業種		対前年増減率(%)	寄与度(ポイント)	上昇または低下に寄与した主な品目	
上	情報通信機械工業	24.1	1.11	増	無線応用装置、外部記憶装置、固定通信装置など
				減	その他の陸上移動通信装置、放送装置、ガス警報器
昇	電子部品・デバイス工業	56.5	1.09	増	レーザダイオード、モス型半導体集積回路(CCD)、電子回路実装基板など
				減	トランジスタ、電子回路基板、抵抗器など
昇	生産用機械工業	5.5	0.61	増	フラットパネル・ディスプレイ製造装置、半導体製造装置、金型など
				減	機械プレス、プラスチック加工機械、個装・内装機械など
昇	食料品・飲料工業	0.6	0.07	増	清涼飲料(炭酸飲料除く)、植物油搾かす、小麦粉など
				減	菓子パン、ビール・発泡酒、焼酎など
低	輸送機械工業	Δ 10.9	Δ 2.70	増	大型バス、鉄道車両、トラックボデー
				減	エンジン(自動車用)、普通トラック、普通乗用車など
下	石油・石炭製品工業	Δ 11.4	Δ 1.34	増	—
				減	ガソリン、精製及び混合原料油、灯油など
下	化学工業	Δ 1.7	Δ 0.21	増	医薬品、写真フィルム、メチルエチルケトンなど
				減	純ベンゼン、キシレン、パラキシレンなど

(3) 在庫 年指数 94.0 対前年末増減率 2.4% 上昇9業種、低下8業種

業種		対前年末増減率(%)	寄与度(ポイント)	上昇または低下に寄与した主な品目	
上	輸送機械工業	46.7	4.54	増	普通トラック、けん引車、大型バスなど
				減	普通乗用車、小型乗用車
昇	汎用機械工業	13.0	0.67	増	汎用内燃機関、真空ポンプ
				減	圧縮機、ポンプ
低	電子部品・デバイス工業	Δ 31.3	Δ 1.29	増	—
				減	レーザダイオード、トランジスタ、整流素子など
低	窯業・土石製品工業	Δ 15.9	Δ 0.91	増	触媒担体・セラミックフィルタ、不定形耐火物
				減	ガラス基礎製品、ガラス製容器類、安全ガラスなど
昇	食料品・飲料工業	Δ 7.0	Δ 0.45	増	あめ菓子、果実酒、植物油搾かすなど
				減	ビール・発泡酒、チョコレート、ビスケット類など
下	生産用機械工業	Δ 18.5	Δ 0.38	増	個装・内装機械、食料品加工機械
				減	マシニングセンタ、ダイヤモンド工具
下	化学工業	Δ 0.9	Δ 0.28	増	合成洗剤、石油樹脂、触媒など
				減	合成ゴム、漂白剤、フルオロカーボンなど

表 3

業種別年指数・対前年増減率

(2020年=100 原指数)

業 種	項 目	生 産				出 荷				在 庫				在 庫 率			
		2021年	2022年	2023年	2024年	2021年	2022年	2023年	2024年	2021年	2022年	2023年	2024年	2021年	2022年	2023年	2024年
製 造 工 業	指 数	106.8	110.0	111.7	110.6	107.8	110.3	110.4	106.7	108.1	108.4	91.8	94.0	92.4	99.6	107.0	109.0
	対前年増減率%	6.8	3.0	1.5	△ 1.0	7.8	2.3	0.1	△ 3.4	18.9	0.3	△ 15.3	2.4	△ 7.6	7.8	7.4	1.9
鉄 鋼 業	指 数	108.1	103.4	81.6	50.9	106.7	105.9	89.5	66.5	119.1	116.8	78.5	79.8	89.6	106.3	124.3	181.0
	対前年増減率%	8.1	△ 4.3	△ 21.1	△ 37.6	6.7	△ 0.7	△ 15.5	△ 25.7	24.3	△ 1.9	△ 32.8	1.7	△ 10.4	18.6	16.9	45.6
非鉄金属 工 業	指 数	109.7	100.3	77.5	80.2	108.0	99.8	78.2	80.2	103.7	109.8	81.2	83.5	88.7	107.1	126.7	105.5
	対前年増減率%	9.7	△ 8.6	△ 22.7	3.5	8.0	△ 7.6	△ 21.6	2.6	13.6	5.9	△ 26.0	2.8	△ 11.3	20.7	18.3	△ 16.7
金属製品 工 業	指 数	105.4	107.0	101.4	98.3	106.5	105.3	100.1	96.5	91.2	101.9	89.8	93.8	94.0	96.9	106.1	105.7
	対前年増減率%	5.4	1.5	△ 5.2	△ 3.1	6.5	△ 1.1	△ 4.9	△ 3.6	△ 3.7	11.7	△ 11.9	4.5	△ 6.0	3.1	9.5	△ 0.4
汎用機械 工 業	指 数	110.2	109.6	104.9	97.9	106.4	107.6	102.5	96.2	104.4	95.9	83.1	93.9	94.4	89.9	92.4	89.2
	対前年増減率%	10.2	△ 0.5	△ 4.3	△ 6.7	6.4	1.1	△ 4.7	△ 6.1	△ 2.2	△ 8.1	△ 13.3	13.0	△ 5.6	△ 4.8	2.8	△ 3.5
生産用機械 工 業	指 数	103.7	136.4	174.2	182.0	103.5	137.2	162.3	171.3	117.5	119.8	191.6	156.1	76.3	87.9	100.0	109.4
	対前年増減率%	3.7	31.5	27.7	4.5	3.5	32.6	18.3	5.5	33.1	2.0	59.9	△ 18.5	△ 23.7	15.2	13.8	9.4
業務用機械 工 業	指 数	117.4	109.1	93.2	98.8	111.8	103.7	90.6	88.4	92.4	110.4	94.1	98.0	111.5	105.6	121.8	119.2
	対前年増減率%	17.4	△ 7.1	△ 14.6	6.0	11.8	△ 7.2	△ 12.6	△ 2.4	1.7	19.5	△ 14.8	4.1	11.5	△ 5.3	15.3	△ 2.1
電子部品・ デバイス工業	指 数	114.2	115.0	93.3	157.0	109.3	114.1	95.6	149.6	151.6	166.0	125.2	86.0	108.4	130.1	232.4	69.3
	対前年増減率%	14.2	0.7	△ 18.9	68.3	9.3	4.4	△ 16.2	56.5	151.4	9.5	△ 24.6	△ 31.3	8.4	20.0	78.6	△ 70.2
電気機械 工 業	指 数	97.7	100.3	104.6	102.5	97.6	99.3	105.5	104.2	61.2	89.3	78.1	80.2	62.8	68.2	59.4	53.3
	対前年増減率%	△ 2.3	2.7	4.3	△ 2.0	△ 2.4	1.7	6.2	△ 1.2	△ 9.7	45.9	△ 12.5	2.7	△ 37.2	8.6	△ 12.9	△ 10.3
情報通信 機械工業	指 数	94.0	80.9	90.7	111.2	94.2	80.0	89.3	110.8	-	-	-	-	-	-	-	-
	対前年増減率%	△ 6.0	△ 13.9	12.1	22.6	△ 5.8	△ 15.1	11.6	24.1	-	-	-	-	-	-	-	-
輸送機械 工 業	指 数	114.8	121.4	128.9	115.9	115.0	124.5	131.1	116.8	238.4	175.7	107.0	157.0	130.8	157.5	116.2	130.0
	対前年増減率%	14.8	5.7	6.2	△ 10.1	15.0	8.3	5.3	△ 10.9	112.7	△ 26.3	△ 39.1	46.7	30.8	20.4	△ 26.2	11.9
窯業・土石 製品工業	指 数	105.1	109.9	115.8	106.8	102.5	108.5	112.1	104.3	115.9	116.0	123.8	104.1	115.8	96.4	96.6	103.3
	対前年増減率%	5.1	4.6	5.4	△ 7.8	2.5	5.9	3.3	△ 7.0	22.5	0.1	6.7	△ 15.9	15.8	△ 16.8	0.2	6.9
化学工業	指 数	106.1	106.5	106.9	108.5	107.4	103.8	103.3	101.5	93.4	103.2	88.8	88.0	89.0	96.4	107.1	106.4
	対前年増減率%	6.1	0.4	0.4	1.5	7.4	△ 3.4	△ 0.5	△ 1.7	7.1	10.5	△ 14.0	△ 0.9	△ 11.0	8.3	11.1	△ 0.7
石油・石炭 製品工業	指 数	132.1	123.4	108.3	85.9	118.9	110.9	102.5	90.8	88.2	82.9	89.0	82.4	81.5	82.8	105.8	133.4
	対前年増減率%	32.1	△ 6.6	△ 12.2	△ 20.7	18.9	△ 6.7	△ 7.6	△ 11.4	△ 11.7	△ 6.0	7.4	△ 7.4	△ 18.5	1.6	27.8	26.1
プラスチック 製品工業	指 数	112.2	114.2	113.2	82.9	112.4	115.1	114.2	83.5	96.9	83.3	89.2	96.9	88.7	82.8	77.9	110.6
	対前年増減率%	12.2	1.8	△ 0.9	△ 26.8	12.4	2.4	△ 0.8	△ 26.9	2.1	△ 14.0	7.1	8.6	△ 11.3	△ 6.7	△ 5.9	42.0
紙・紙加工品 工 業	指 数	97.8	98.6	95.7	95.9	97.8	100.2	93.4	92.1	101.2	97.3	73.8	93.0	107.2	99.8	102.4	93.3
	対前年増減率%	△ 2.2	0.8	△ 2.9	0.2	△ 2.2	2.5	△ 6.8	△ 1.4	3.8	△ 3.9	△ 24.2	26.0	7.2	△ 6.9	2.6	△ 8.9
繊維工業	指 数	110.3	83.3	78.1	58.4	104.5	83.7	78.2	59.9	115.8	110.9	113.4	96.0	95.1	125.1	134.4	133.9
	対前年増減率%	10.3	△ 24.5	△ 6.2	△ 25.2	4.5	△ 19.9	△ 6.6	△ 23.4	20.6	△ 4.2	2.3	△ 15.3	△ 4.9	31.5	7.4	△ 0.4
食料品・ 飲料工業	指 数	98.2	101.1	92.6	92.7	99.2	101.4	93.4	94.0	90.4	93.5	92.0	85.6	93.5	97.7	106.8	106.2
	対前年増減率%	△ 1.8	3.0	△ 8.4	0.1	△ 0.8	2.2	△ 7.9	0.6	△ 2.0	3.4	△ 1.6	△ 7.0	△ 6.5	4.5	9.3	△ 0.6
ゴム製品 工 業	指 数	106.2	99.8	104.1	98.5	105.4	104.1	101.9	95.6	93.2	90.3	97.4	89.0	96.4	107.3	102.2	110.4
	対前年増減率%	6.2	△ 6.0	4.3	△ 5.4	5.4	△ 1.2	△ 2.1	△ 6.2	3.8	△ 3.1	7.9	△ 8.6	△ 3.6	11.3	△ 4.8	8.0
家具工業	指 数	95.1	92.2	113.9	131.3	92.5	89.6	111.2	128.6	-	-	-	-	-	-	-	-
	対前年増減率%	△ 4.9	△ 3.0	23.5	15.3	△ 7.5	△ 3.1	24.1	15.6	-	-	-	-	-	-	-	-
印刷業	指 数	104.0	97.4	97.5	88.8	104.0	97.4	97.6	88.9	-	-	-	-	-	-	-	-
	対前年増減率%	4.0	△ 6.3	0.1	△ 8.9	4.0	△ 6.3	0.2	△ 8.9	-	-	-	-	-	-	-	-
(参考) 機 械 工 業	指 数	107.2	114.0	123.4	126.5	107.6	115.8	122.9	122.3	134.1	125.7	97.1	109.2	96.2	107.3	104.9	89.2
	対前年増減率%	7.2	6.3	8.2	2.5	7.6	7.6	6.1	△ 0.5	50.0	△ 6.3	△ 22.8	12.5	△ 3.8	11.5	△ 2.2	△ 15.0

*生産・出荷・在庫率は年平均(年平均比)、在庫は年末(年末比)

*機械工業は参考系列(P78 業種分類参照)

表 4

2024年業種別四半期指数・対前期増減率

(2020年=100 季節調整済指数)

業種	項目	生産				出荷				在庫				在庫率			
		I	II	III	IV	I	II	III	IV	I	II	III	IV	I	II	III	IV
製造工業	指数	113.7	106.6	105.2	116.3	109.9	104.5	102.2	110.3	96.3	100.3	91.6	97.4	109.3	116.2	103.7	106.9
	対前期増減率%	1.0	△ 6.2	△ 1.3	10.6	△ 0.3	△ 4.9	△ 2.2	7.9	1.7	4.2	△ 8.7	6.3	2.9	6.3	△ 10.8	3.1
鉄鋼業	指数	52.5	49.2	46.9	53.9	68.5	66.3	61.8	68.9	80.6	79.0	79.2	79.0	218.4	159.1	183.5	153.6
	対前期増減率%	△ 5.9	△ 6.3	△ 4.7	14.9	△ 7.1	△ 3.2	△ 6.8	11.5	4.9	△ 2.0	0.3	△ 0.3	39.8	△ 27.2	15.3	△ 16.3
非鉄金属工業	指数	75.1	78.0	83.8	83.0	73.9	80.1	82.9	83.6	97.3	83.9	86.2	85.3	115.8	106.3	99.3	100.6
	対前期増減率%	7.3	3.9	7.4	△ 1.0	2.1	8.4	3.5	0.8	18.1	△ 13.8	2.7	△ 1.0	△ 3.3	△ 8.2	△ 6.6	1.3
金属製品工業	指数	94.6	96.7	99.7	101.1	95.4	96.9	95.1	98.2	97.3	93.3	99.4	99.2	106.5	102.8	109.1	105.4
	対前期増減率%	△ 7.7	2.2	3.1	1.4	△ 4.4	1.6	△ 1.9	3.3	2.5	△ 4.1	6.5	△ 0.2	12.0	△ 3.5	6.1	△ 3.4
汎用機械工業	指数	96.8	98.6	99.9	96.5	96.2	100.2	97.1	91.5	99.0	87.5	91.2	95.9	96.0	84.5	87.1	92.0
	対前期増減率%	△ 4.7	1.9	1.3	△ 3.4	△ 3.1	4.2	△ 3.1	△ 5.8	16.3	△ 11.6	4.2	5.2	12.8	△ 12.0	3.1	5.6
生産用機械工業	指数	221.0	139.9	126.3	231.1	211.5	136.5	117.7	208.9	174.1	135.3	142.9	148.3	106.4	104.7	105.6	114.9
	対前期増減率%	41.7	△ 36.7	△ 9.7	83.0	51.3	△ 35.5	△ 13.8	77.5	△ 8.8	△ 22.3	5.6	3.8	△ 10.7	△ 1.6	0.9	8.8
業務用機械工業	指数	89.0	103.0	103.0	100.3	85.8	88.3	91.3	87.3	94.4	102.3	98.3	101.2	109.8	119.1	120.4	128.2
	対前期増減率%	6.8	15.7	0.0	△ 2.6	5.5	2.9	3.4	△ 4.4	△ 4.4	8.4	△ 3.9	3.0	△ 45.9	8.5	1.1	6.5
電子部品・デバイス工業	指数	132.9	147.3	162.7	185.6	135.1	136.2	153.7	170.0	88.6	115.4	84.8	89.3	72.0	77.7	68.2	62.6
	対前期増減率%	32.8	10.8	10.5	14.1	45.4	0.8	12.8	10.6	△ 29.2	30.2	△ 26.5	5.3	△ 45.8	7.9	△ 12.2	△ 8.2
電気機械工業	指数	100.1	99.1	108.5	104.4	101.7	101.8	113.1	102.5	73.2	90.6	62.8	79.4	61.3	56.1	42.6	55.8
	対前期増減率%	△ 11.0	△ 1.0	9.5	△ 3.8	△ 9.6	0.1	11.1	△ 9.4	△ 10.4	23.8	△ 30.7	26.4	12.3	△ 8.5	△ 24.1	31.0
情報通信機械工業	指数	103.7	110.3	107.9	118.8	103.0	109.5	107.3	119.6	-	-	-	-	-	-	-	-
	対前期増減率%	1.2	6.4	△ 2.2	10.1	△ 0.2	6.3	△ 2.0	11.5	-	-	-	-	-	-	-	-
輸送機械工業	指数	117.0	121.4	114.5	113.1	116.3	123.7	115.4	113.7	155.4	172.0	161.8	176.6	133.7	119.5	134.1	133.8
	対前期増減率%	△ 14.3	3.8	△ 5.7	△ 1.2	△ 16.4	6.4	△ 6.7	△ 1.5	35.5	10.7	△ 5.9	9.1	43.5	△ 10.6	12.2	△ 0.2
窯業・土石製品工業	指数	109.4	107.1	104.4	103.8	106.6	104.9	102.3	102.4	126.0	120.5	112.5	107.8	108.7	106.9	103.1	94.2
	対前期増減率%	△ 5.0	△ 2.1	△ 2.5	△ 0.6	△ 4.7	△ 1.6	△ 2.5	0.1	△ 1.5	△ 4.4	△ 6.6	△ 4.2	2.4	△ 1.7	△ 3.6	△ 8.6
化学工業	指数	107.3	107.1	106.9	112.0	101.3	102.1	100.1	102.6	90.2	86.6	84.2	90.0	103.6	125.1	95.5	101.2
	対前期増減率%	△ 2.6	△ 0.2	△ 0.2	4.8	△ 2.4	0.8	△ 2.0	2.5	△ 1.3	△ 4.0	△ 2.8	6.9	△ 5.2	20.8	△ 23.7	6.0
石油・石炭製品工業	指数	86.5	74.5	84.1	94.7	93.5	81.2	91.2	95.3	80.1	100.4	84.7	84.6	109.5	168.9	112.6	138.5
	対前期増減率%	△ 13.6	△ 13.9	12.9	12.6	△ 6.6	△ 13.2	12.3	4.5	△ 12.7	25.3	△ 15.6	△ 0.1	△ 1.6	54.2	△ 33.3	23.0
プラスチック製品工業	指数	85.4	86.8	81.0	77.8	86.5	86.9	81.0	79.4	91.6	90.4	93.0	98.0	107.5	105.9	113.2	117.4
	対前期増減率%	△ 26.5	1.6	△ 6.7	△ 4.0	△ 26.2	0.5	△ 6.8	△ 2.0	1.2	△ 1.3	2.9	5.4	37.8	△ 1.5	6.9	3.7
紙・紙加工品工業	指数	94.4	96.3	95.7	95.9	90.4	93.1	92.2	91.8	90.0	94.5	93.2	104.4	87.3	93.3	91.9	102.7
	対前期増減率%	△ 3.0	2.0	△ 0.6	0.2	△ 5.5	3.0	△ 1.0	△ 0.4	7.7	5.0	△ 1.4	12.0	△ 1.1	6.9	△ 1.5	11.8
繊維工業	指数	61.7	64.4	51.4	54.7	62.3	64.2	53.5	61.0	117.7	114.4	110.4	102.1	129.9	134.0	141.4	130.0
	対前期増減率%	△ 19.2	4.4	△ 20.2	6.4	△ 19.9	3.0	△ 16.7	14.0	△ 1.8	△ 2.8	△ 3.5	△ 7.5	△ 4.1	3.2	5.5	△ 8.1
食料品・飲料工業	指数	92.6	93.2	92.2	92.0	94.1	94.3	93.7	93.3	92.2	103.9	94.3	90.7	106.0	109.5	104.6	105.1
	対前期増減率%	0.7	0.6	△ 1.1	△ 0.2	1.5	0.2	△ 0.6	△ 0.4	△ 5.1	12.7	△ 9.2	△ 3.8	△ 1.9	3.3	△ 4.5	0.5
ゴム製品工業	指数	101.0	98.3	97.1	97.2	95.1	97.8	93.5	95.8	113.9	108.1	101.9	97.7	119.9	110.7	108.1	102.1
	対前期増減率%	△ 7.5	△ 2.7	△ 1.2	0.1	△ 9.8	2.8	△ 4.4	2.5	8.0	△ 5.1	△ 5.7	△ 4.1	14.8	△ 7.7	△ 2.3	△ 5.6
家具工業	指数	123.1	122.2	133.1	144.2	120.6	118.9	132.5	141.4	-	-	-	-	-	-	-	-
	対前期増減率%	△ 4.6	△ 0.7	8.9	8.3	△ 4.1	△ 1.4	11.4	6.7	-	-	-	-	-	-	-	-
印刷業	指数	93.6	89.5	88.9	82.9	93.7	89.7	89.4	83.3	-	-	-	-	-	-	-	-
	対前期増減率%	△ 2.6	△ 4.4	△ 0.7	△ 6.7	△ 3.1	△ 4.3	△ 0.3	△ 6.8	-	-	-	-	-	-	-	-
(参考)機械工業	指数	131.9	120.2	115.6	137.1	127.2	120.5	113.1	128.4	108.6	118.5	100.7	116.2	90.4	89.9	86.6	90.6
	対前期増減率%	4.4	△ 8.9	△ 3.8	18.6	2.0	△ 5.3	△ 6.1	13.5	7.1	9.1	△ 15.0	15.4	△ 0.4	△ 0.6	△ 3.7	4.6

*生産・出荷・在庫率は3か月平均(3か月平均比)、在庫は期末(期末比)

*機械工業は参考系列(P78 業種分類参照)

2 各業種の動向

(1) 主要業種の動向

<生産用機械工業>

—生産、出荷とも6年連続の上昇—

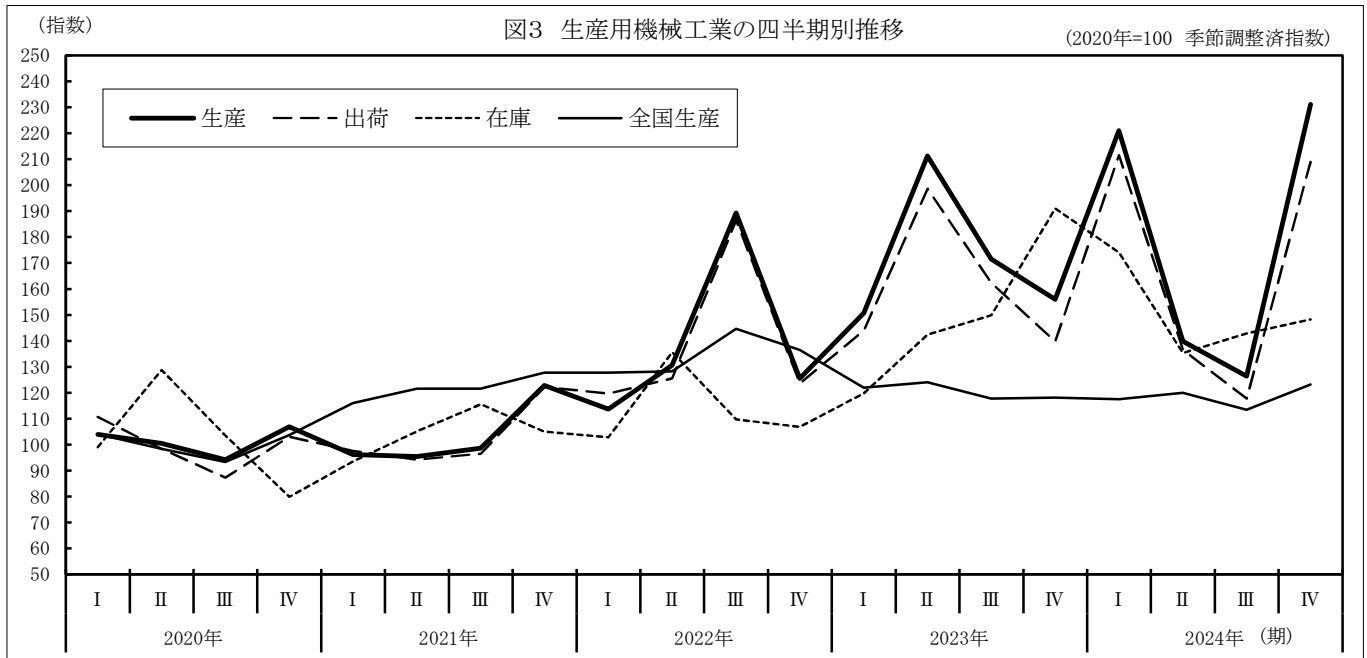

<生産>

生産指数(原指数)は、182.0で前年比4.5%上昇し、6年連続して上昇しました。

四半期別(季節調整済指数)にみると、I期は前期比41.7%上昇、II期は同36.7%低下、III期も同9.7%低下、IV期は同83.0%上昇しました。

品目別にみると、フラットパネル・ディスプレイ製造装置や半導体製造装置などが増加し、機械プレスなどが減少しました。

また、全国の生産用機械工業の生産指数(原指数)は、118.9で前年比1.5%低下し、2年連続して低下しました。

<出荷>

出荷指数(原指数)は、171.3で前年比5.5%上昇し、6年連続して上昇しました。

四半期別(季節調整済指数)にみると、I期は前期比51.3%上昇、II期は同35.5%低下、III期も同13.8%低下、IV期は同77.5%上昇しました。

品目別にみると、フラットパネル・ディスプレイ製造装置や半導体製造装置などが増加し、機械プレスなどが減少しました。

<在庫>

在庫指数(原指数)は、156.1で前年末比18.5%低下し、4年ぶりに低下しました。

四半期別(季節調整済指数)にみると、I期は前期末比8.8%低下、II期も同22.3%低下、III期は同5.6%上昇、IV期も同3.8%上昇しました。

品目別にみると、マシニングセンタやダイヤモンド工具が減少し、個装・内装機械などが増加しました。

表5 生産用機械工業指数の年別・四半期別推移と上昇又は低下に寄与した主な品目

		2023年		2024年				上昇又は低下に寄与した主な品目	
		指数	対前年(期)増減率%	I	II	III	IV		
生産	指数	174.2	182.0	221.0	139.9	126.3	231.1	増 減	フラットパネル・ディスプレイ製造装置、半導体製造装置、金型など 機械プレス、プラスチック加工機械、マシニングセンタなど
	対前年(期)増減率%	27.7	4.5	41.7	△ 36.7	△ 9.7	83.0		
出荷	指数	162.3	171.3	211.5	136.5	117.7	208.9	増 減	フラットパネル・ディスプレイ製造装置、半導体製造装置、金型など 機械プレス、プラスチック加工機械、個装・内装機械など
	対前年(期)増減率%	18.3	5.5	51.3	△ 35.5	△ 13.8	77.5		
在庫	指数	191.6	156.1	174.1	135.3	142.9	148.3	増 減	個装・内装機械、食料品加工機械 マシニングセンタ、ダイヤモンド工具
	対前年(期)末増減率%	59.9	△ 18.5	△ 8.8	△ 22.3	5.6	3.8		

*年指数(比)は原指数、四半期指数(比)は季節調整済指数

*品目順は寄与度順に列記

<輸送機械工業>

－生産、出荷とも4年ぶりの低下－

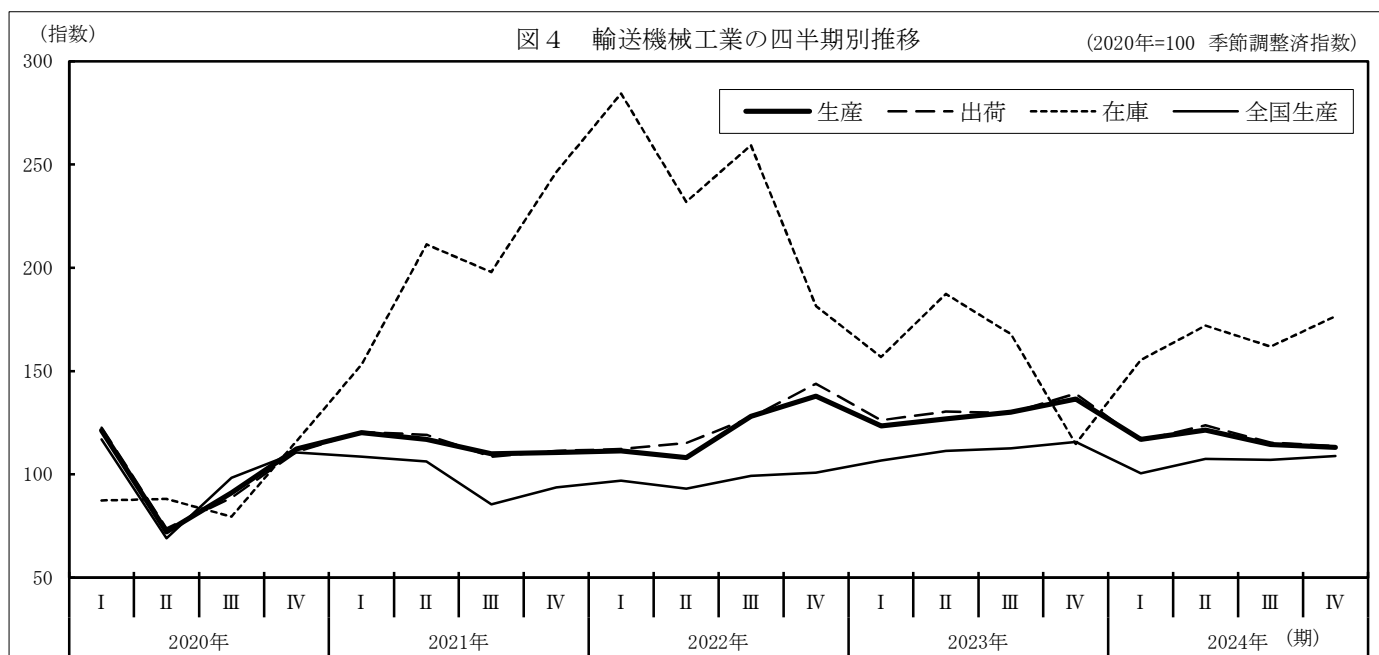

<生産>

生産指数(原指数)は、115.9で前年比10.1%低下し、4年ぶりに低下しました。

四半期別(季節調整済指数)にみると、I期は前期比14.3%低下、II期は同3.8%上昇、III期は同5.7%低下、IV期も同1.2%低下しました。

品目別にみると、エンジン(自動車用)や普通トラックなどが減少し、鉄道車両などが増加しました。

また、全国の輸送機械工業の生産指数(原指数)は、106.3で前年比4.7%低下し、2年ぶりに低下しました。

<出荷>

出荷指数(原指数)は、116.8で前年比10.9%低下し、4年ぶりに低下しました。

四半期別(季節調整済指数)にみると、I期は前期比16.4%低下、II期は同6.4%上昇、III期は同6.7%低下、IV期も同1.5%低下しました。

品目別にみると、エンジン(自動車用)や普通トラックなどが減少し、大型バスなどが増加しました。

<在庫>

在庫指数(原指数)は、157.0で前年末比46.7%上昇し、3年ぶりに上昇しました。

四半期別(季節調整済指数)にみると、I期は前期末比35.5%上昇、II期も同10.7%上昇、III期は同5.9%低下、IV期は同9.1%上昇しました。

品目別にみると、普通トラックやけん引車などが増加し、普通乗用車などが減少しました。

表6 輸送機械工業指数の年別・四半期別推移と上昇又は低下に寄与した主な品目

		2023年		2024年				上昇又は低下に寄与した主な品目	
		指数	対前年(期)増減率%	I	II	III	IV	増	減
生産	指数	128.9	△ 10.1	117.0	121.4	114.5	113.1	増	鉄道車両、大型バス、トラックボデー
	対前年(期)増減率%	6.2	△ 10.1	△ 14.3	3.8	△ 5.7	△ 1.2	減	エンジン(自動車用)、普通トラック、普通乗用車など
出荷	指数	131.1	△ 10.9	116.3	123.7	115.4	113.7	増	大型バス、鉄道車両、トラックボデー
	対前年(期)増減率%	5.3	△ 10.9	△ 16.4	6.4	△ 6.7	△ 1.5	減	エンジン(自動車用)、普通トラック、普通乗用車など
在庫	指数	107.0	△ 39.1	155.4	172.0	161.8	176.6	増	普通トラック、けん引車、大型バスなど
	対前年(期)末増減率%	△ 39.1	46.7	35.5	10.7	△ 5.9	9.1	減	普通乗用車、小型乗用車

*年指数(比)は原指数、四半期指数(比)は季節調整済指数

*品目順は寄与度順に列記

<化学工業>

－生産は4年連続の上昇、出荷は3年連続の低下－

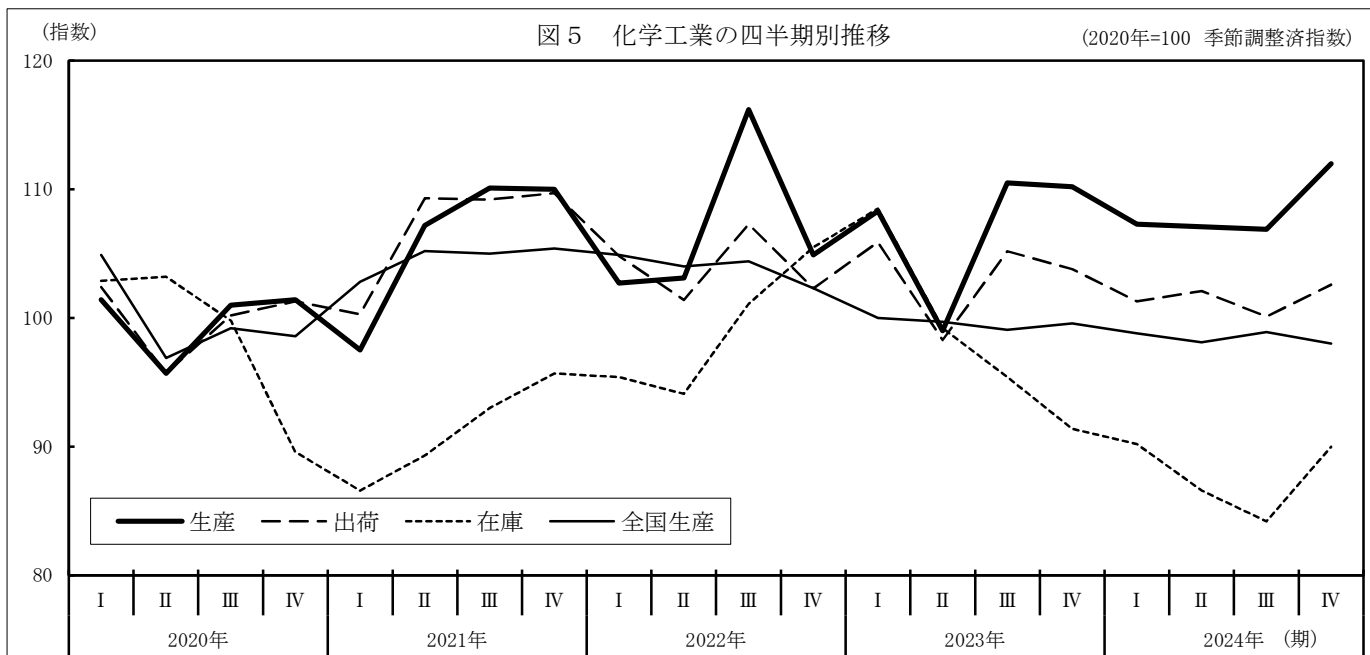

<生産>

生産指数(原指数)は、108.5で前年比1.5%上昇し、4年連続して上昇しました。
 四半期別(季節調整済指数)にみると、I期は前期比2.6%低下、II期も同0.2%低下、III期も同0.2%低下、IV期は同4.8%上昇しました。
 品目別にみると、医薬品や身体用洗剤などが増加し、パラキシレンなどが減少しました。
 また、全国の化学工業の生産指数(原指数)は、98.9で前年比0.8%低下し、3年連続して低下しました。

<出荷>

出荷指数(原指数)は、101.5で前年比1.7%低下し、3年連続して低下しました。
 四半期別(季節調整済指数)にみると、I期は前期比2.4%低下、II期は同0.8%上昇、III期は同2.0%低下、IV期は同2.5%上昇しました。
 品目別にみると、純ベンゼンやキシレンなどが減少し、医薬品などが増加しました。

<在庫>

在庫指数(原指数)は、88.0で前年末比0.9%低下し、2年連続して低下しました。
 四半期別(季節調整済指数)にみると、I期は前期末比1.3%低下、II期も同4.0%低下、III期も同2.8%低下、IV期は同6.9%上昇しました。
 品目別にみると、合成ゴムや漂白剤などが減少し、合成洗剤などが増加しました。

表7 化学工業指数の年別・四半期別推移と上昇又は低下に寄与した主な品目

		2023年	2024年	2024年				上昇又は低下に寄与した主な品目	
				I	II	III	IV	増	減
生産	指数	106.9	108.5	107.3	107.1	106.9	112.0	増	医薬品、身体用洗剤、合成ゴムなど
	対前年(期)増減率%	0.4	1.5	△ 2.6	△ 0.2	△ 0.2	4.8	減	パラキシレン、フルオロカーボン、触媒など
出荷	指数	103.3	101.5	101.3	102.1	100.1	102.6	増	医薬品、写真フィルム、メチルエチルケトンなど
	対前年(期)増減率%	△ 0.5	△ 1.7	△ 2.4	0.8	△ 2.0	2.5	減	純ベンゼン、キシレン、パラキシレンなど
在庫	指数	88.8	88.0	90.2	86.6	84.2	90.0	増	合成洗剤、石油樹脂、触媒など
	対前年(期)末増減率%	△ 14.0	△ 0.9	△ 1.3	△ 4.0	△ 2.8	6.9	減	合成ゴム、漂白剤、フルオロカーボンなど

*年指数(比)は原指数、四半期指数(比)は季節調整済指数

*品目順は寄与度順に列記

<食料品・飲料工業>

－生産、出荷とも2年ぶりの上昇－

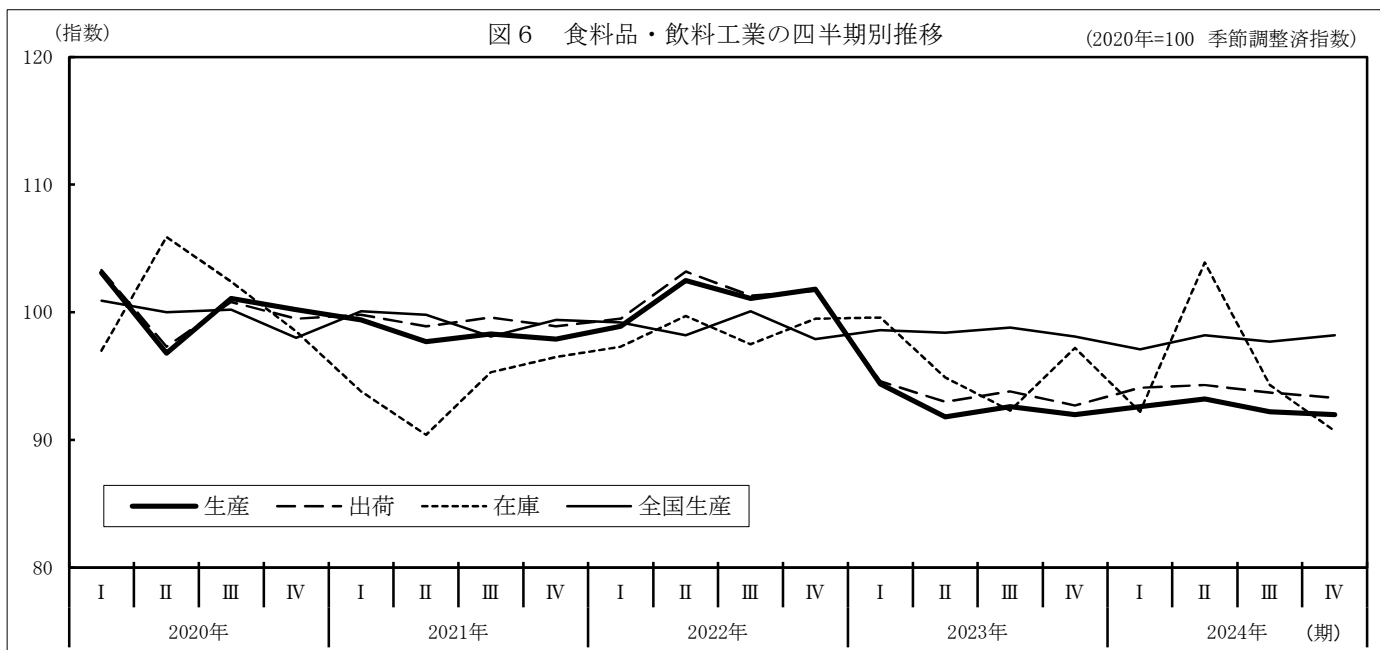

<生産>

生産指数(原指数)は、92.7で前年比0.1%上昇し、2年ぶりに上昇しました。
 四半期別(季節調整済指数)にみると、I期は前期比0.7%上昇、II期も同0.6%上昇、III期は同1.1%低下、IV期も同0.2%低下しました。
 品目別にみると、清涼飲料(炭酸飲料除く)や炭酸飲料などが増加し、菓子パンなどが減少しました。
 また、全国の食料品・たばこ工業の生産指数(原指数)は、98.1で前年比0.2%低下し、5年連続して低下しました。

<出荷>

出荷指数(原指数)は、94.0で前年比0.6%上昇し、2年ぶりに上昇しました。
 四半期別(季節調整済指数)にみると、I期は前期比1.5%上昇、II期も同0.2%上昇、III期は同0.6%低下、IV期も同0.4%低下しました。
 品目別にみると、清涼飲料(炭酸飲料除く)や植物油搾かすなどが増加し、菓子パンなどが減少しました。

<在庫>

在庫指数(原指数)は、85.6で前年末比7.0%低下し、2年連続して低下しました。
 四半期別(季節調整済指数)にみると、I期は前期末比5.1%低下、II期は同12.7%上昇、III期は同9.2%低下、IV期も同3.8%低下しました。
 品目別にみると、ビール・発泡酒やチョコレートなどが減少し、あめ菓子などが増加しました。

表8 食料品・飲料工業指数の年別・四半期別推移と上昇又は低下に寄与した主な品目

		2023年	2024年	上 昇 又 は 低 下 に 寄 与 し た 主 な 品 目				
				I	II	III	IV	
生産	指 数	92.6	92.7	92.6	93.2	92.2	92.0	増 清涼飲料(炭酸飲料除く)、炭酸飲料、あめ菓子など 減 菓子パン、ビール・発泡酒、焼ちゅうなど
	対前年(期)増減率%	△ 8.4	0.1	0.7	0.6	△ 1.1	△ 0.2	
出荷	指 数	93.4	94.0	94.1	94.3	93.7	93.3	増 清涼飲料(炭酸飲料除く)、植物油搾かす、小麦粉など 減 菓子パン、ビール・発泡酒、焼ちゅうなど
	対前年(期)増減率%	△ 7.9	0.6	1.5	0.2	△ 0.6	△ 0.4	
在庫	指 数	92.0	85.6	92.2	103.9	94.3	90.7	増 あめ菓子、果実酒、植物油搾かすなど 減 ビール・発泡酒、チョコレート、ビスケット類など
	対前年(期)末増減率%	△ 1.6	△ 7.0	△ 5.1	12.7	△ 9.2	△ 3.8	

*年指数(比)は原指数、四半期指数(比)は季節調整済指数

*品目順は寄与度順に列記

(2) その他の業種の動向

<鉄鋼業>

－生産、出荷とも3年連続の低下－

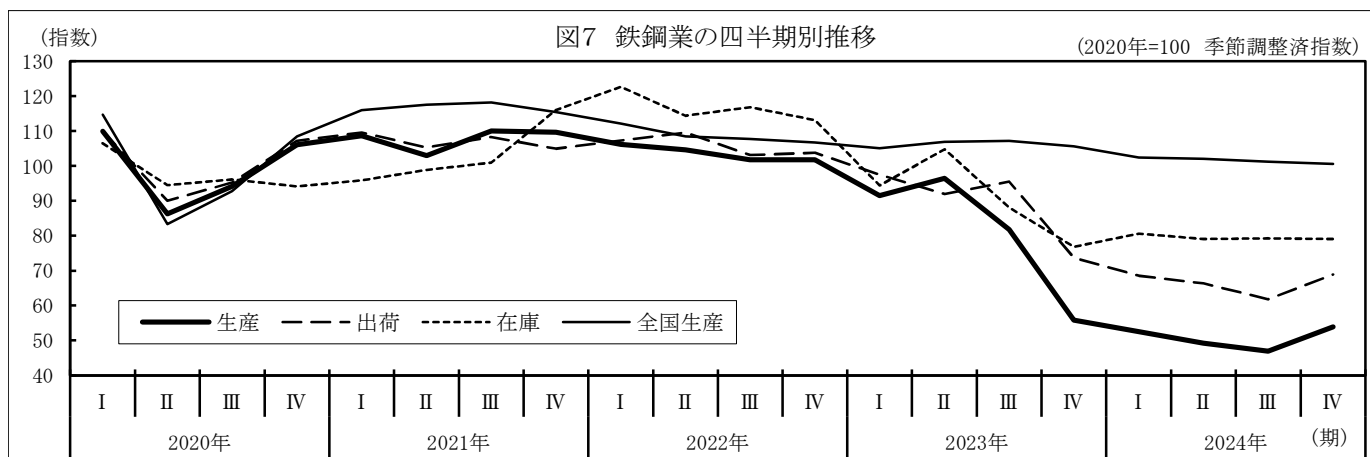

<生産>

生産指数(原指数)は、50.9で前年比37.6%低下し、3年連続して低下しました。品目別にみると、鋼半製品や普通鋼鋼帯などが減少し、特殊鋼冷間仕上鋼材が増加しました。また、全国の鉄鋼業の生産指数(同)は、101.8で前年比4.1%低下し、3年連続して低下しました。

<出荷>

出荷指数(原指数)は、66.5で前年比25.7%低下し、3年連続して低下しました。品目別にみると、普通鋼鋼帯や普通鋼鋼板などが減少し、特殊鋼冷間仕上鋼材が増加しました。

<在庫>

在庫指数(原指数)は、79.8で前年末比1.7%上昇し、3年ぶりに上昇しました。品目別にみると、普通鋼鋼管や特殊鋼熱間圧延鋼材などが増加し、鋼半製品などが減少しました。

<非鉄金属工業>

－生産、出荷とも3年ぶりの上昇－

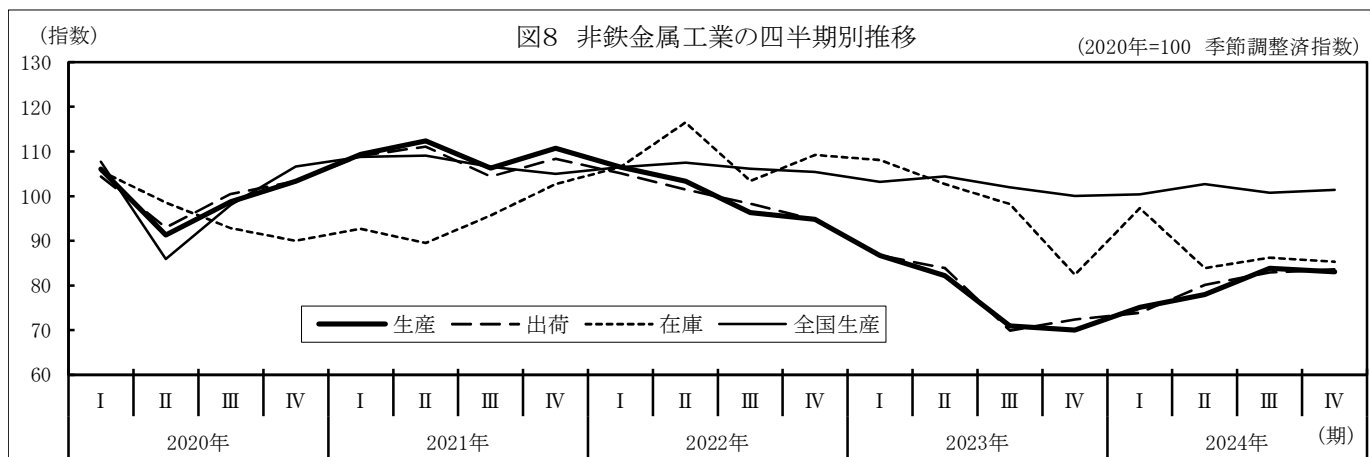

<生産>

生産指数(原指数)は、80.2で前年比3.5%上昇し、3年ぶりに上昇しました。品目別にみると、伸銅製品や光ファイバ通信用ケーブルが増加し、ダイカストなどが減少しました。また、全国の非鉄金属工業の生産指数(同)は、101.6で前年比0.6%低下し、3年連続して低下しました。

<出荷>

出荷指数(原指数)は、80.2で前年比2.6%上昇し、3年ぶりに上昇しました。品目別にみると、光ファイバ通信用ケーブルや伸銅製品が増加し、ダイカストなどが減少しました。

<在庫>

在庫指数(原指数)は、83.5で前年末比2.8%上昇し、2年ぶりに上昇しました。品目別にみると、その他の絶縁電線や光ファイバ通信用ケーブルが増加し、伸銅製品などが減少しました。

<金属製品工業>

－生産は2年連続の低下、出荷は3年連続の低下－

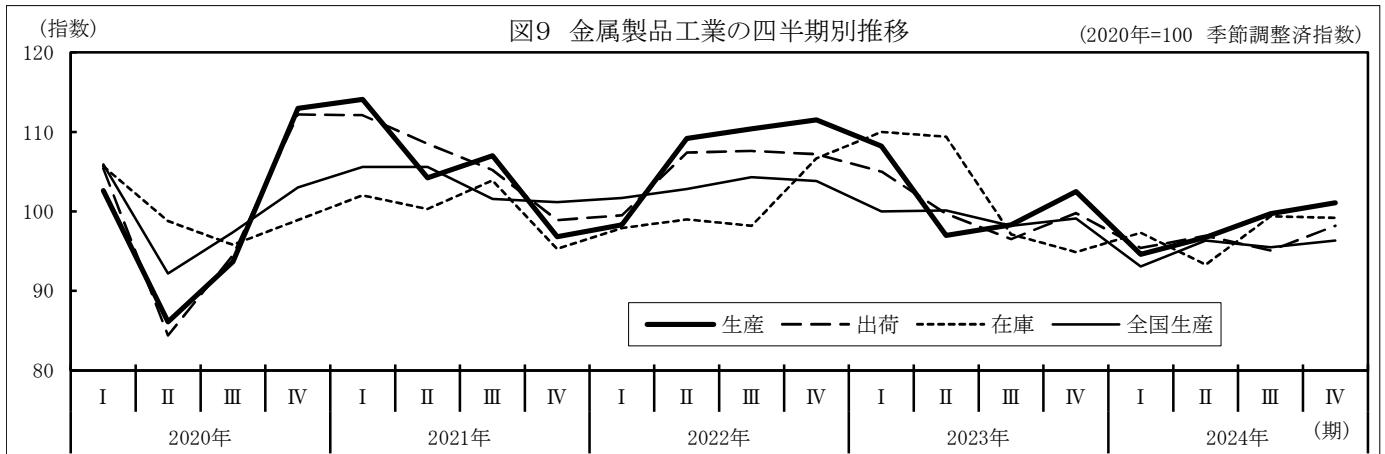

<生産>

生産指数(原指数)は、98.3で前年比3.1%低下し、2年連続して低下しました。
品目別にみると、ガス機器やばねなどが減少し、超硬チップなどが増加しました。
また、全国の金属製品工業の生産指数(同)は、95.6で前年比3.6%低下し、3年連続して低下しました。

<出荷>

出荷指数(原指数)は、96.5で前年比3.6%低下し、3年連続して低下しました。
品目別にみると、ガス機器やばねなどが減少し、超硬チップなどが増加しました。

<在庫>

在庫指数(原指数)は、93.8で前年末比4.5%上昇し、2年ぶりに上昇しました。
品目別にみると、石油機器やばねが増加し、缶類などが減少しました。

<汎用機械工業>

－生産は3年連続の低下、出荷は2年連続の低下－

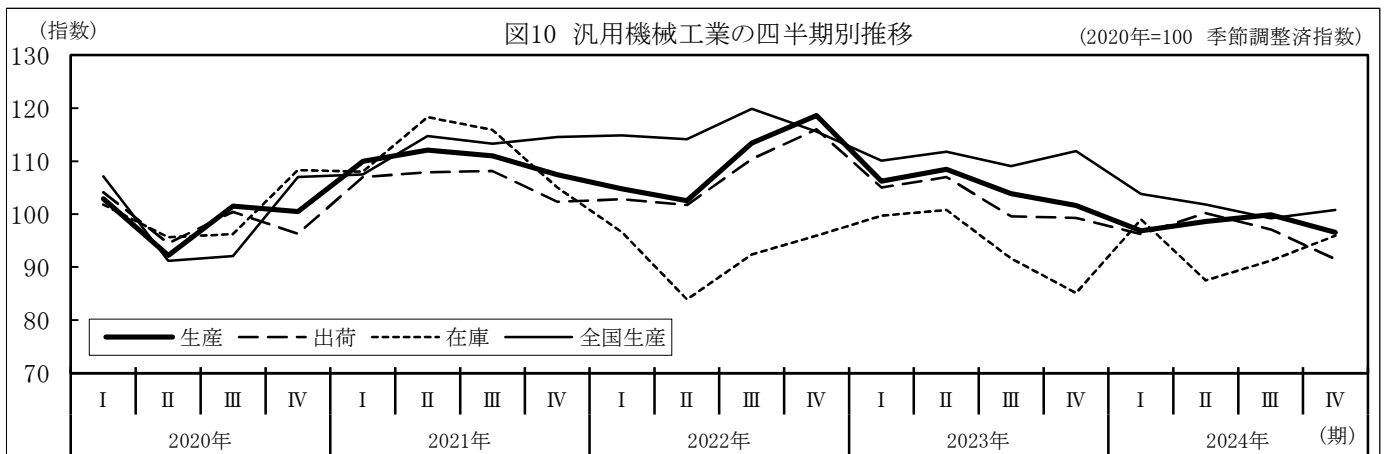

<生産>

生産指数(原指数)は、97.9で前年比6.7%低下し、3年連続して低下しました。
品目別にみると、真空ポンプや圧縮機などが減少し、一般用蒸気タービンなどが増加しました。
また、全国の汎用機械工業の生産指数(同)は、101.7で前年比7.9%低下し、2年連続して低下しました。

<出荷>

出荷指数(原指数)は、96.2で前年比6.1%低下し、2年連続して低下しました。
品目別にみると、真空ポンプや油圧機器などが減少し、一般用蒸気タービンなどが増加しました。

<在庫>

在庫指数(原指数)は、93.9で前年末比13.0%上昇し、4年ぶりに上昇しました。
品目別にみると、汎用内燃機関や真空ポンプが増加し、圧縮機などが減少しました。

<業務用機械工業>

—生産は3年ぶりの上昇、出荷は3年連続の低下—

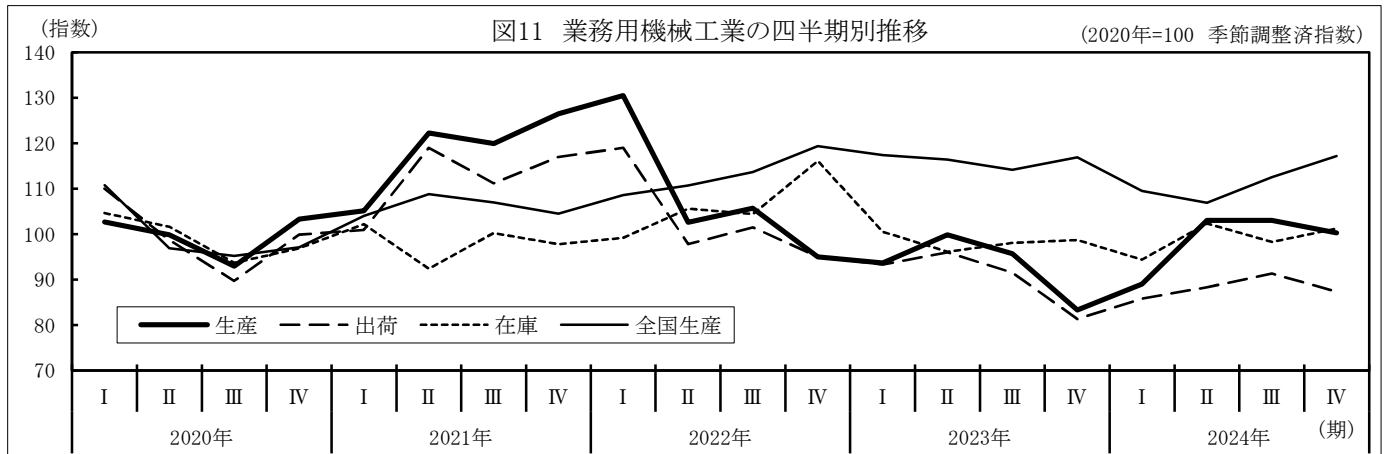

<生産>

生産指数(原指数)は、98.8で前年比6.0%上昇し、3年ぶりに上昇しました。
品目別にみると、自動販売機や分析機器などが増加し、精密測定機などが減少しました。
また、全国の業務用機械工業の生産指数(同)は、112.0で前年比3.6%低下し、4年ぶりに低下しました。

<出荷>

出荷指数(原指数)は、88.4で前年比2.4%低下し、3年連続して低下しました。
品目別にみると、精密測定機や積算式ガソリン量器などが減少し、自動販売機などが増加しました。

<在庫>

在庫指数(原指数)は、98.0で前年末比4.1%上昇し、2年ぶりに上昇しました。
品目別にみると、精密測定機や積算式ガソリン量器が増加し、工業用計重機などが減少しました。

<電子部品・デバイス工業>

—生産、出荷とも2年ぶりの上昇—

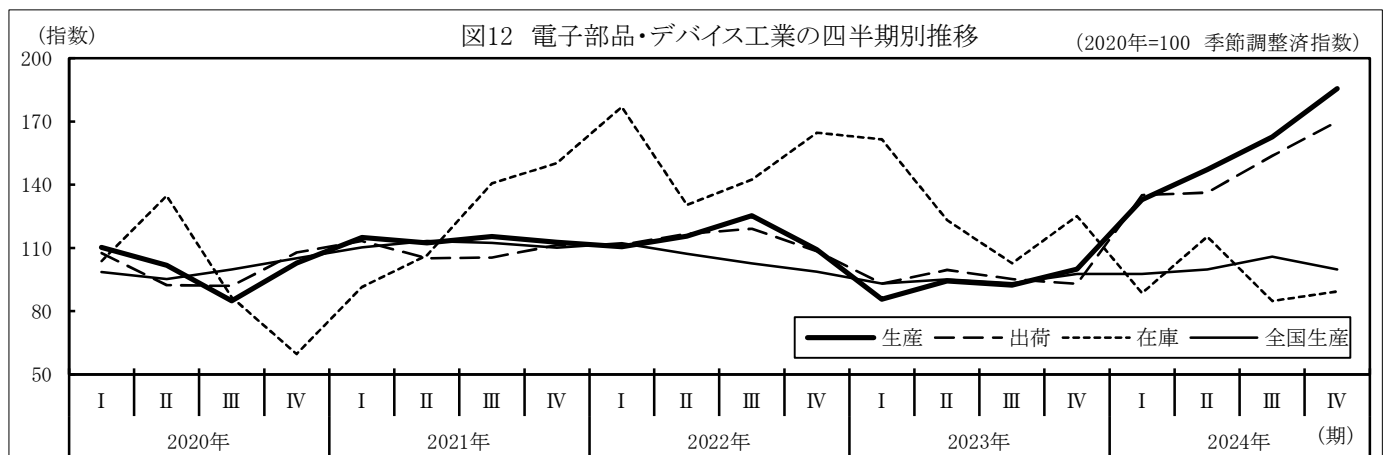

<生産>

生産指数(原指数)は、157.0で前年比68.3%上昇し、2年ぶりに上昇しました。
品目別にみると、レーザダイオードや電子回路実装基板などが増加し、電子回路基板などが減少しました。
また、全国の電子部品・デバイス工業の生産指数(同)は、101.1で前年比6.9%上昇し、3年ぶりに上昇しました。

<出荷>

出荷指数(原指数)は、149.6で前年比56.5%上昇し、2年ぶりに上昇しました。
品目別にみると、レーザダイオードやモス型半導体集積回路(CCD)などが増加し、トランジスタなどが減少しました。

<在庫>

在庫指数(原指数)は、86.0で前年末比31.3%低下し、2年連続して低下しました。
品目別にみると、レーザダイオードやトランジスタなどが減少しました。

<電気機械工業>

－生産、出荷とも3年ぶりの低下－

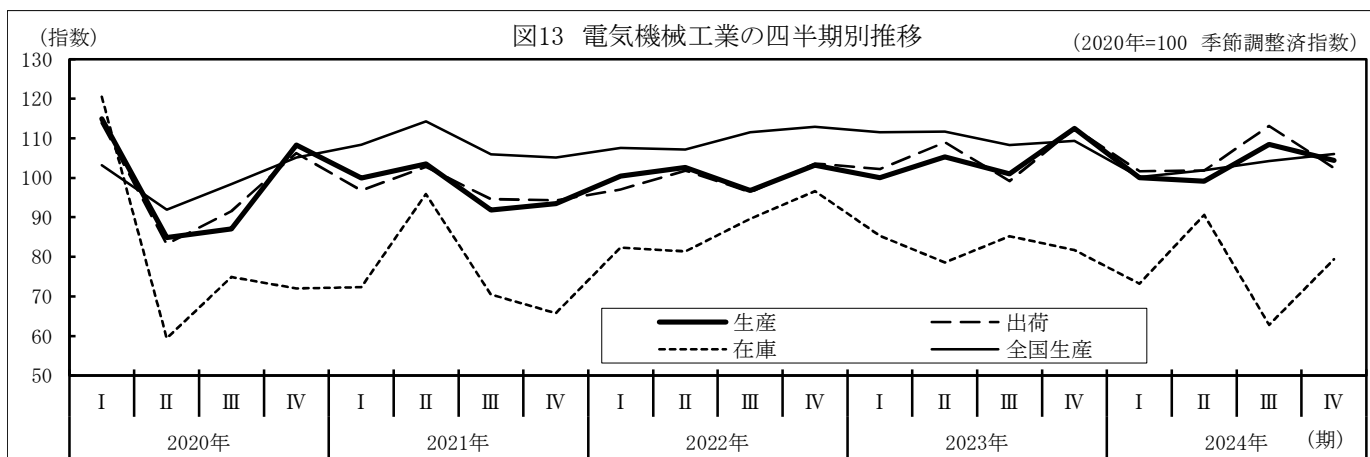

<生産>

生産指数(原指数)は、102.5で前年比2.0%低下し、3年ぶりに低下しました。品目別にみると、交流発電機や非標準変圧器などが減少し、自動車用照明器具などが増加しました。また、全国の電気機械工業の生産指数(同)は、103.4で前年比6.2%低下し、4年ぶりに低下しました。

<出荷>

出荷指数(原指数)は、104.2で前年比1.2%低下し、3年ぶりに低下しました。品目別にみると、交流発電機や非標準変圧器などが減少し、自動車用照明器具などが増加しました。

<在庫>

在庫指数(原指数)は、80.2で前年末比2.7%上昇し、2年ぶりに上昇しました。品目別にみると、リチウムイオン蓄電池やアルカリ蓄電池が増加し、自動車用照明器具などが減少しました。

<情報通信機械工業>

－生産、出荷とも2年連続の上昇－

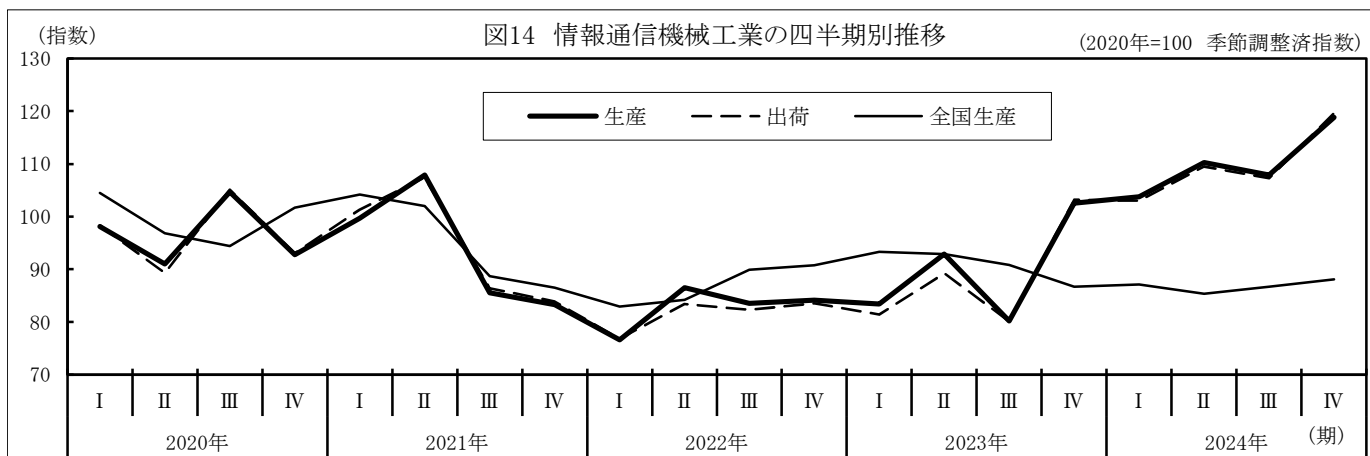

<生産>

生産指数(原指数)は、111.2で前年比22.6%上昇し、2年連続して上昇しました。品目別にみると、無線応用装置や外部記憶装置などが増加し、その他の陸上移動通信装置などが減少しました。また、全国の情報通信機械工業の生産指数(同)は、87.0で前年比4.2%低下し、2年ぶりに低下しました。

<出荷>

出荷指数(原指数)は、110.8で前年比24.1%上昇し、2年連続して上昇しました。品目別にみると、無線応用装置や外部記憶装置などが増加し、その他の陸上移動通信装置などが減少しました。

<窯業・土石製品工業>

—生産、出荷とも4年ぶりの低下—

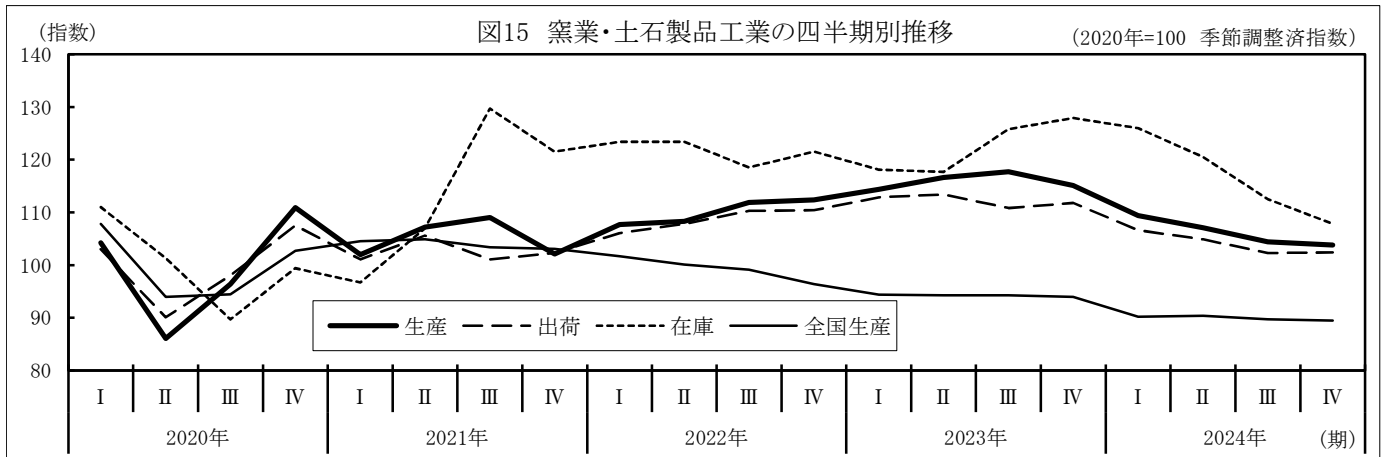

<生産>

生産指数(原指数)は、106.8で前年比7.8%低下し、4年ぶりに低下しました。
 品目別にみると、安全ガラスやガラス製容器類などが減少し、電気用陶磁器などが増加しました。
 また、全国の窯業・土石製品工業の生産指数(同)は、90.2で前年比4.1%低下し、3年連続して低下しました。

<出荷>

出荷指数(原指数)は、104.3で前年比7.0%低下し、4年ぶりに低下しました。
 品目別にみると、安全ガラスや生コンクリートなどが減少し、電気用陶磁器などが増加しました。

<在庫>

在庫指数(原指数)は、104.1で前年末比15.9%低下し、4年ぶりに低下しました。
 品目別にみると、ガラス基礎製品やガラス製容器類などが減少し、触媒担体・セラミックフィルタなどが増加しました。

<石油・石炭製品工業>

—生産、出荷とも3年連続の低下—

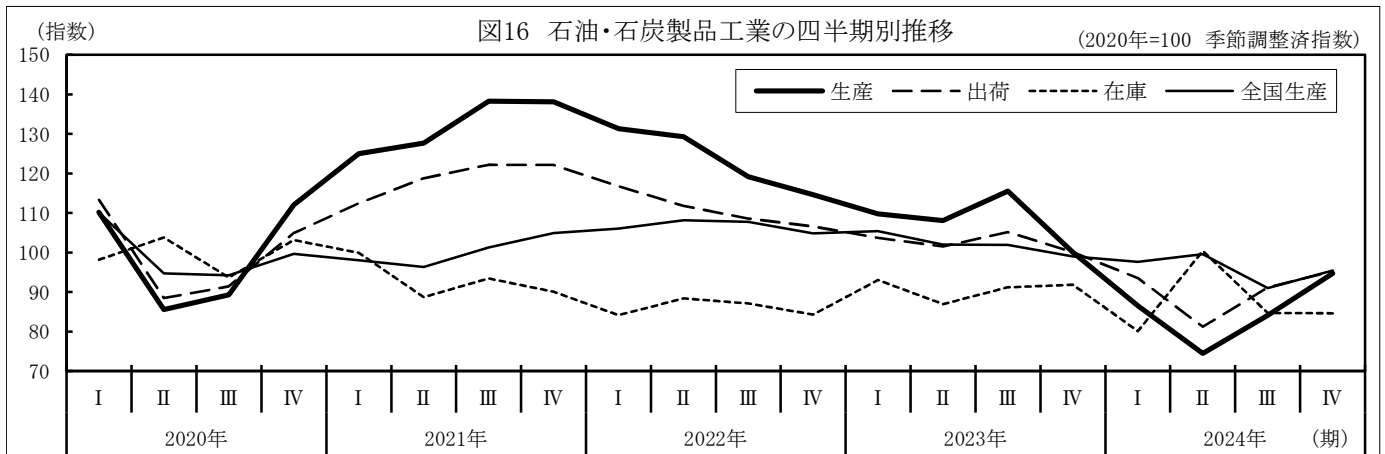

<生産>

生産指数(原指数)は、85.9で前年比20.7%低下し、3年連続して低下しました。
 品目別にみると、ガソリンや軽油などが減少し、ナフサが増加しました。
 また、全国の石油・石炭製品工業の生産指数(同)は、95.9で前年比6.1%低下し、2年連続して低下しました。

<出荷>

出荷指数(原指数)は、90.8で前年比11.4%低下し、3年連続して低下しました。
 品目別にみると、ガソリンや精製及び混合原料油などが減少しました。

<在庫>

在庫指数(原指数)は、82.4で前年末比7.4%低下し、2年ぶりに低下しました。
 品目別にみると、B・C重油や灯油などが減少し、ガソリンなどが増加しました。

<プラスチック製品工業>

－生産、出荷とも2年連続の低下－

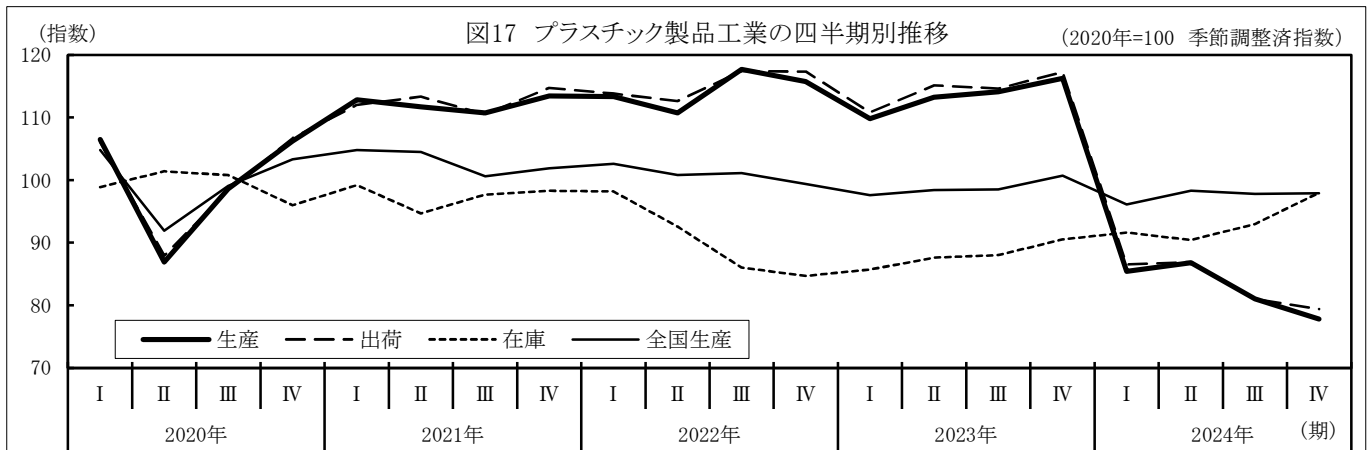

<生産>

生産指数(原指数)は、82.9で前年比26.8%低下し、2年連続して低下しました。
品目別にみると、プラスチック製機械器具部品やプラスチック製フィルム・シートなどが減少し、日用品・雑貨プラスチック製品などが増加しました。
また、全国のプラスチック製品工業の生産指数(同)は、97.9で前年比0.9%低下し、3年連続して低下しました。

<出荷>

出荷指数(原指数)は、83.5で前年比26.9%低下し、2年連続して低下しました。
品目別にみると、プラスチック製機械器具部品やプラスチック製フィルム・シートなどが減少し、プラスチック製パイプなどが増加しました。

<在庫>

在庫指数(原指数)は、96.9で前年末比8.6%上昇し、2年連続して上昇しました。
品目別にみると、プラスチック製容器やプラスチック製機械器具部品などが増加し、プラスチック製パイプなどが減少しました。

<紙・紙加工品工業>

－生産は2年ぶりの上昇、出荷は2年連続の低下－

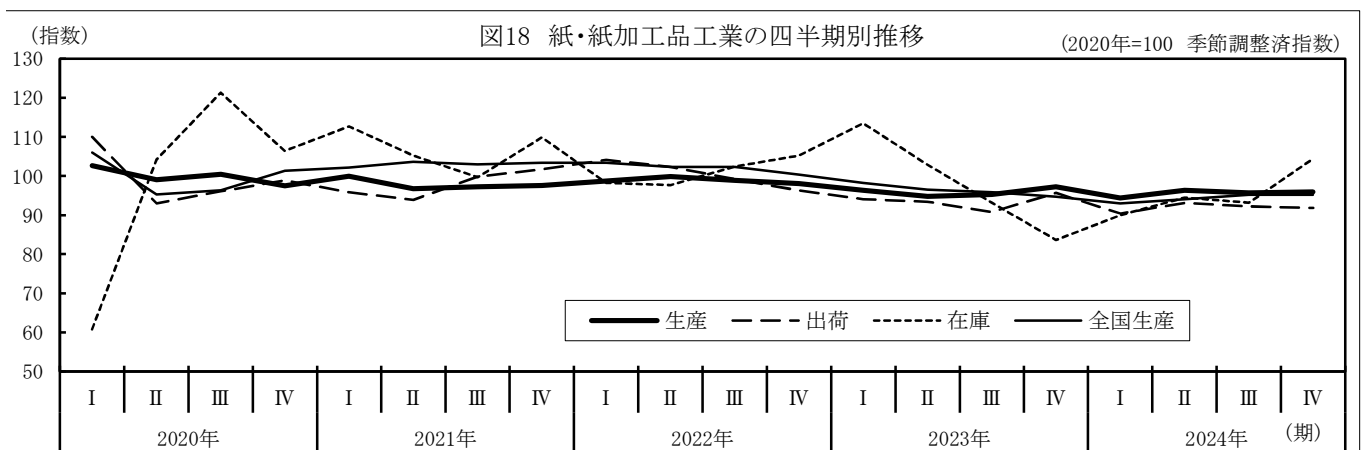

<生産>

生産指数(原指数)は、95.9で前年比0.2%上昇し、2年ぶりに上昇しました。
品目別にみると、衛生用紙が増加し、段ボールシートが減少しました。
また、全国のパルプ・紙・紙加工品工業の生産指数(同)は、94.7で前年比1.6%低下し、3年連続して低下しました。

<出荷>

出荷指数(原指数)は、92.1で前年比1.4%低下し、2年連続して低下しました。
品目別にみると、段ボールシートが減少し、衛生用紙が増加しました。

<在庫>

在庫指数(原指数)は、93.0で前年末比26.0%上昇し、3年ぶりに上昇しました。
品目別にみると、衛生用紙や段ボールシートが増加しました。

<繊維工業>

－生産、出荷とも3年連続の低下－

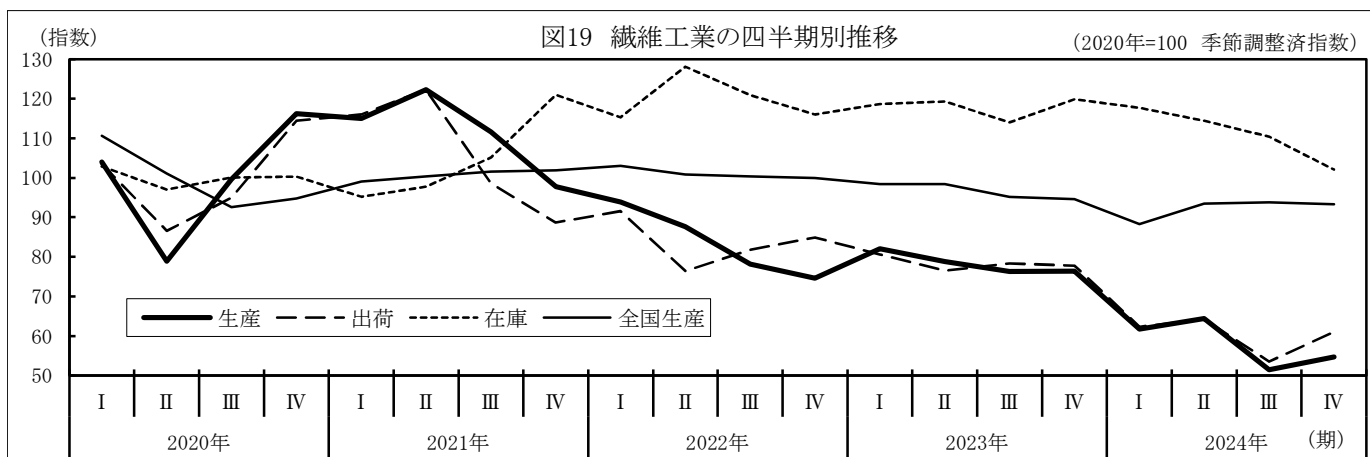

<生産>

生産指数(原指数)は、58.4で前年比25.2%低下し、3年連続して低下しました。

品目別にみると、合成繊維やふとんが減少し、不織布などが増加しました。

また、全国の繊維工業の生産指数(同)は、92.5で前年比4.2%低下し、2年連続して低下しました。

<出荷>

出荷指数(原指数)は、59.9で前年比23.4%低下し、3年連続して低下しました。

品目別にみると、合成繊維やふとんが減少し、不織布などが増加しました。

<在庫>

在庫指数(原指数)は、96.0で前年末比15.3%低下し、2年ぶりに低下しました。

品目別にみると、合成繊維やふとんなどが減少し、組みひもが増加しました。

<ゴム製品工業>

－生産は2年ぶりの低下、出荷は3年連続の低下－

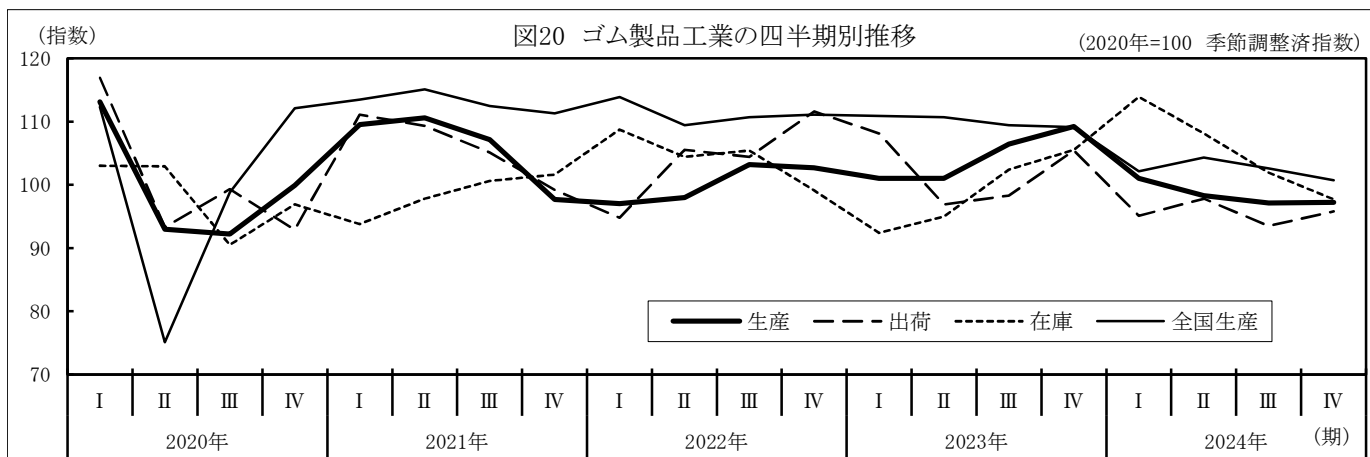

<生産>

生産指数(原指数)は、98.5で前年比5.4%低下し、2年ぶりに低下しました。

品目別にみると、ゴムホースやコンベヤベルトが減少し、工業用ゴム製品が増加しました。

また、全国のゴム製品工業の生産指数(同)は、102.7で前年比6.6%低下し、3年連続して低下しました。

<出荷>

出荷指数(原指数)は、95.6で前年比6.2%低下し、3年連続して低下しました。

品目別にみると、コンベヤベルトやゴムホースが減少し、工業用ゴム製品が増加しました。

<在庫>

在庫指数(原指数)は、89.0で前年末比8.6%低下し、2年ぶりに低下しました。

品目別にみると、工業用ゴム製品やコンベヤベルトなどが減少しました。

<家具工業>

—生産、出荷とも2年連続の上昇—

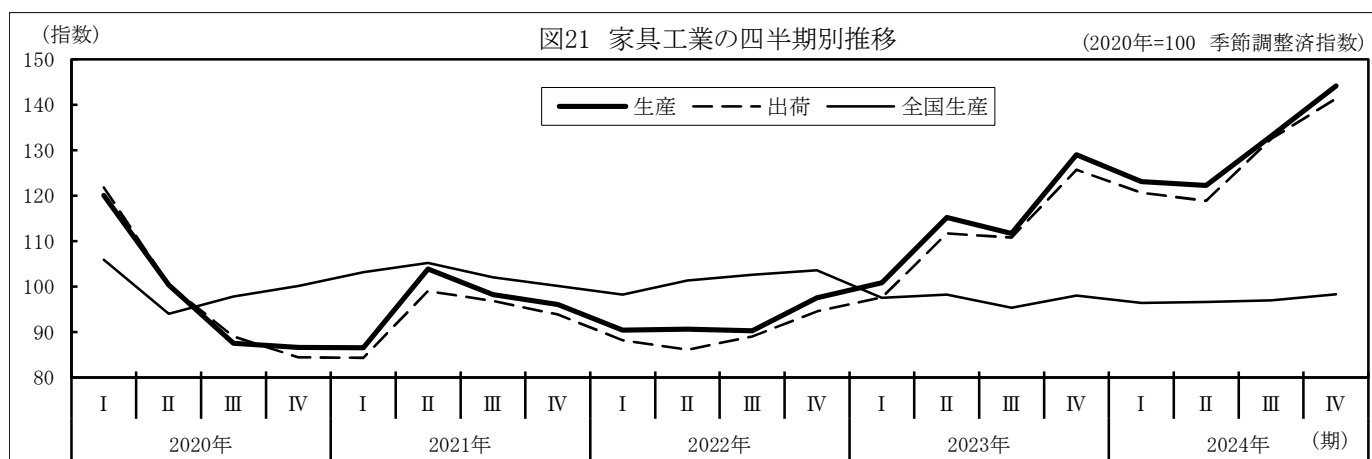

<生産>

生産指数(原指数)は、131.3で前年比15.3%上昇し、2年連続して上昇しました。

品目別にみると、金属製いすやシステムキッチンなどが増加し、その他の金属製家具などが減少しました。

また、全国の家具工業の生産指数(同)は、97.4で前年比0.2%上昇し、3年ぶりに上昇しました。

<出荷>

出荷指数(原指数)は、128.6で前年比15.6%上昇し、2年連続して上昇しました。

品目別にみると、金属製いすやシステムキッチンなどが増加し、その他の金属製家具などが減少しました。

<印刷業>

—生産、出荷とも2年ぶりの低下—

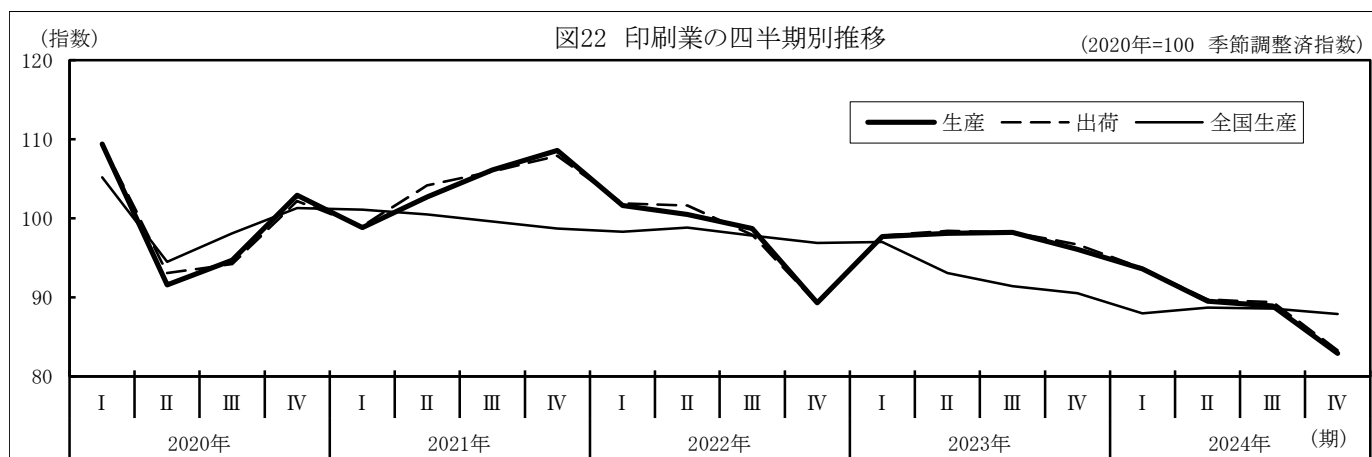

<生産>

生産指数(原指数)は、88.8で前年比8.9%低下し、2年ぶりに低下しました。

品目別にみると、オフセット印刷やその他の印刷などが減少しました。

また、全国の印刷業の生産指数(同)は、88.5で前年比4.8%低下し、9年連続して低下しました。

<出荷>

出荷指数(原指数)は、88.9で前年比8.9%低下し、2年ぶりに低下しました。

品目別にみると、オフセット印刷やその他の印刷などが減少しました。

3 財別の出荷動向

ー 最終需要財は4年連続の上昇、生産財は3年連続の低下 ー

2024年の出荷動向を特殊分類による財別で見ると、最終需要財出荷指数（原指数）は、114.4で前年比0.4%上昇し、4年連続して上昇しました。

また、生産財出荷指数（原指数）は、98.0で前年比7.7%低下し、3年連続して低下しました。

これらの財を四半期別（季節調整済指数）にみると、最終需要財は、Ⅰ期は前期比3.1%上昇、Ⅱ期は同7.1%低下、Ⅲ期も同3.9%低下、Ⅳ期は同14.3%上昇しました。生産財は、Ⅰ期は前期比5.3%低下、Ⅱ期も同0.8%低下、Ⅲ期も同0.9%低下、Ⅳ期も同0.1%低下しました。

(1) 最終需要財

ア 投資財（資本財・建設財）

資本財出荷指数（原指数）は、126.0で前年比2.9%上昇し、4年連続して上昇しました。

品目別にみると、無線応用装置やフラットパネル・ディスプレイ製造装置などが増加し、普通トラックなどが減少しました。

建設財出荷指数（原指数）は、99.8で前年比4.0%低下し、2年連続して低下しました。

品目別にみると、生コンクリートやガス機器などが減少し、システムキッチンなどが増加しました。

イ 消費財（耐久消費財・非耐久消費財）

耐久消費財出荷指数（原指数）は、124.4で前年比11.2%低下し、2年連続して低下しました。

品目別にみると、普通乗用車や小型乗用車などが減少しました。

非耐久消費財出荷指数（原指数）は、100.1で前年比0.6%低下し、2年連続して低下しました。

品目別にみると、ガソリンや灯油などが減少し、医薬品などが増加しました。

(2) 生産財

品目別にみると、エンジン（自動車用）やプラスチック製機械器具部品などが減少し、レーザダイオードなどが増加しました。

(P19図23、P20表9・表10 参照)

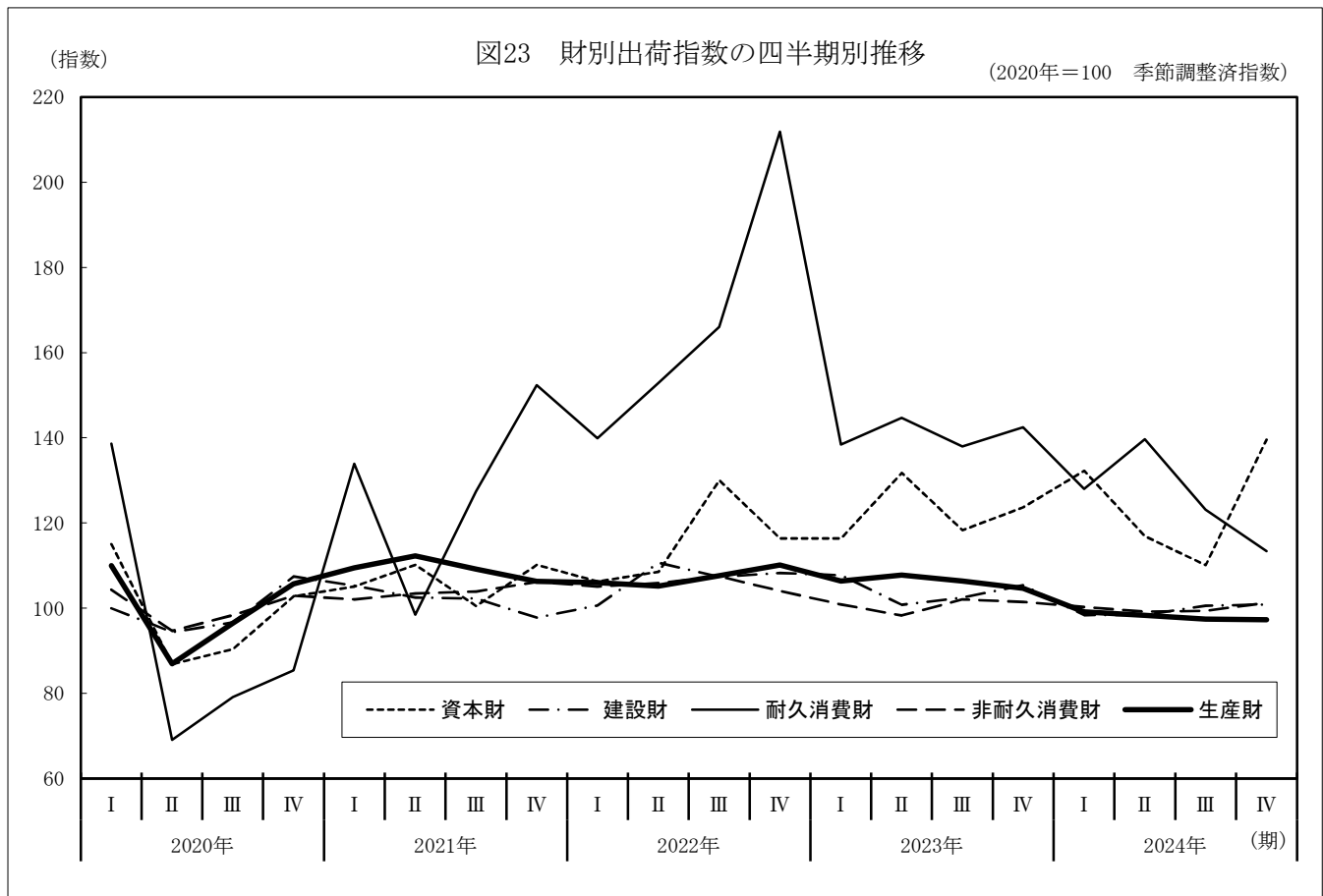

(特殊分類についてはP78、P80表11参照)

表 9 財別出荷指数の対前年・対前期増減率

(2020年=100)

財	年・期	2021年	2022年	2023年	2024年	2023年	2024年			
						IV	I	II	III	IV
製造工業	指数	107.8	110.3	110.4	106.7	110.2	109.9	104.5	102.2	110.3
	対前年(期)増減率%	7.8	2.3	0.1	△ 3.4	0.8	△ 0.3	△ 4.9	△ 2.2	7.9
最終需要財	指数	106.5	113.2	114.0	114.4	115.2	118.8	110.4	106.1	121.3
	対前年(期)増減率%	6.5	6.3	0.7	0.4	2.8	3.1	△ 7.1	△ 3.9	14.3
投資財	指数	106.1	113.6	120.1	122.6	121.3	128.2	114.6	109.1	134.5
	対前年(期)増減率%	6.1	7.1	5.7	2.1	4.4	5.7	△ 10.6	△ 4.8	23.3
資本財	指数	106.8	114.6	122.5	126.0	123.7	132.3	116.9	110.1	139.6
	対前年(期)増減率%	6.8	7.3	6.9	2.9	4.6	7.0	△ 11.6	△ 5.8	26.8
建設財	指数	101.9	106.5	104.0	99.8	105.4	98.4	98.5	100.6	100.9
	対前年(期)増減率%	1.9	4.5	△ 2.3	△ 4.0	2.8	△ 6.6	0.1	2.1	0.3
消費財	指数	107.0	112.6	105.3	102.9	106.4	103.5	104.0	102.1	102.4
	対前年(期)増減率%	7.0	5.2	△ 6.5	△ 2.3	0.2	△ 2.7	0.5	△ 1.8	0.3
耐久消費財	指数	129.2	165.2	140.1	124.4	142.5	128.0	139.7	123.1	113.4
	対前年(期)増減率%	29.2	27.9	△ 15.2	△ 11.2	3.3	△ 10.2	9.1	△ 11.9	△ 7.9
非耐久消費財	指数	104.0	105.6	100.7	100.1	101.5	100.3	99.2	99.4	101.3
	対前年(期)増減率%	4.0	1.5	△ 4.6	△ 0.6	△ 0.6	△ 1.2	△ 1.1	0.2	1.9
生産財	指数	109.3	107.1	106.2	98.0	104.7	99.1	98.3	97.4	97.3
	対前年(期)増減率%	9.3	△ 2.0	△ 0.8	△ 7.7	△ 1.6	△ 5.3	△ 0.8	△ 0.9	△ 0.1

*年指数(比)は原指数、四半期指数(比)は季節調整済指数

表 10 財別出荷指数の上昇又は低下に寄与した主要品目

財	対前年増減率%	寄与度(ポイント)	上昇又は低下に寄与した主な品目	
			増	減
上昇 資本財	2.9	0.86	増	無線応用装置、フラットパネル・ディスプレイ製造装置、半導体製造装置など
			減	普通トラック、その他の陸上移動通信装置、機械プレスなど
低下 生産財	△ 7.7	△ 3.49	増	レーザダイオード、自動車用照明器具、モス型半導体集積回路 (CCD) など
			減	エンジン (自動車用)、プラスチック製機械器具部品、普通鋼鋼帯など
	△ 11.2	△ 0.37	増	—
			減	普通乗用車、小型乗用車、石油機器など
建設財	△ 4.0	△ 0.15	増	システムキッチン、プラスチック製パイプ、空洞コンクリートブロック
			減	生コンクリート、ガス機器、アスファルトなど
非耐久消費財	△ 0.6	△ 0.11	増	医薬品、清涼飲料 (炭酸飲料除く)、炭酸飲料など
			減	ガソリン、灯油、菓子パンなど

<参考>在庫循環図

2024年Ⅰ期の生産指数(原指数)は前年同期比3.1%上昇し、在庫指数(同)は前年同期末比11.0%低下しました。Ⅱ期の生産指数(同)は前年同期比7.2%低下し、在庫指数(同)は前年同期末比5.7%低下しました。Ⅲ期の生産指数(同)は前年同期比5.6%低下し、在庫指数(同)は前年同期末比10.0%低下しました。Ⅳ期の生産指数(同)は前年同期比5.7%上昇し、在庫指数(同)は前年同期末比2.4%上昇しました。

※在庫循環図の見方(生産と在庫について、以下のような循環がみられる場合が多い。)

- 意図せざる在庫減局面: 需要が予測を上回り、一時的に在庫が減少する。
- 在庫積み増し局面: 生産を増加させて、在庫を積み増している。
- 在庫積み上がり局面: 需要が予測を下回り、在庫が積みあがってしまう。
- 在庫調整局面: 生産を縮小し、積みあがった在庫を減らしている。

製造工業

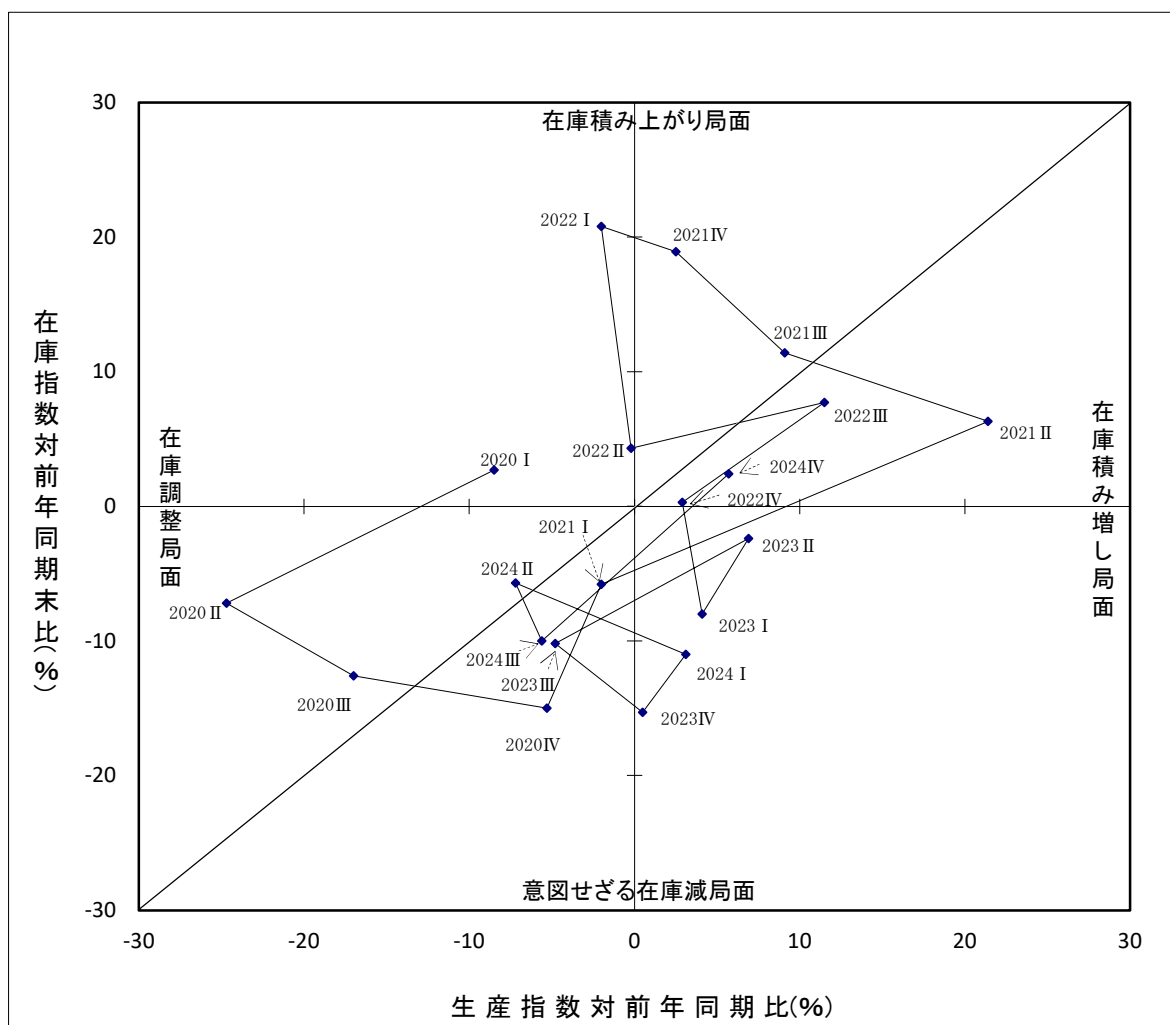

最終需要財

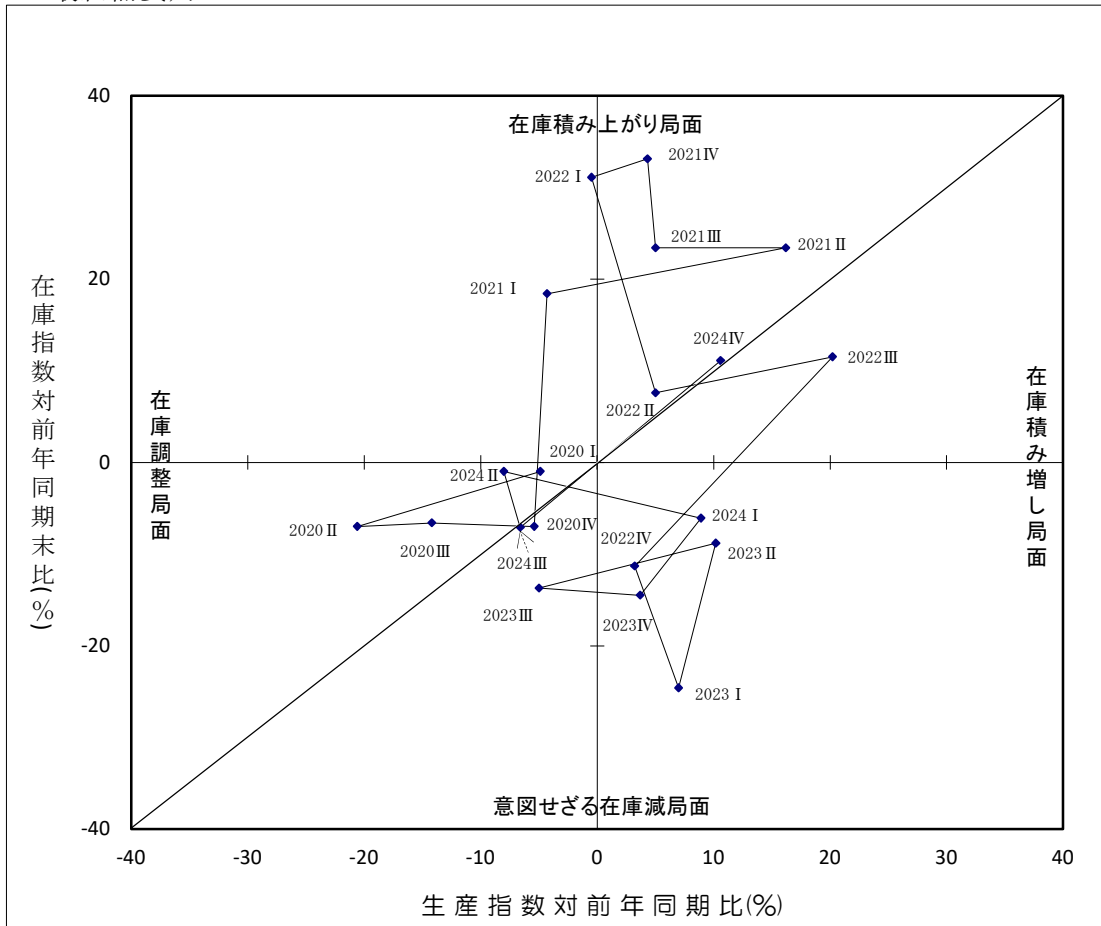

生産財

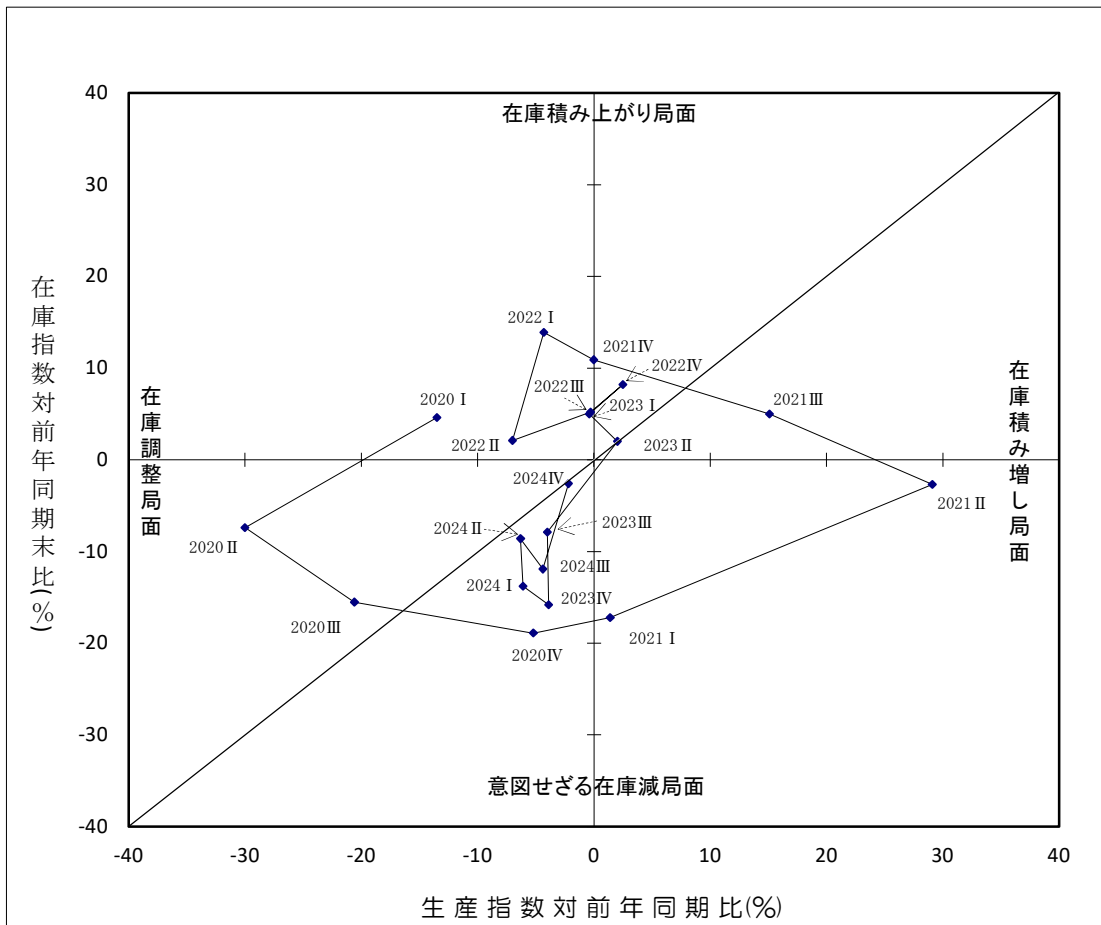

II 統計表

1 業種別指数表

生産指数表（品目別、原指数）	24
生産者出荷指数表（ 〃 ）	33
生産者製品在庫指数表（ 〃 ）	42
生産者製品在庫率指数表（ 〃 ）	47
生産・出荷・在庫・在庫率指数時系列表（原指数）	52
生産・出荷・在庫・在庫率指数時系列表（季節調整済指数）	60
生産者製品在庫指数表（年末・期末、原指数）	68
生産者製品在庫指数表（期末、季節調整済指数）	69

2 特殊分類別（財別）指数表

生産・出荷・在庫・在庫率指数時系列表（原指数）	70
生産・出荷・在庫・在庫率指数時系列表（季節調整済指数）	74

生産指数表（業種分類、品目別、原指数）

区	分	ウエイト	2022年平均	2023年平均	2024年平均	1月	2月	3月	4月	5月	6月	7月	8月	9月	10月	11月	12月
製造工業（生産）		10,000.0	110.0	111.7	110.6	△ 1.0	97.0	103.6	148.9	102.0	107.0	105.9	91.7	113.8	109.6	124.6	123.6
鉄鋼業		147.0	103.4	81.6	50.9	△ 37.6	52.0	51.4	53.4	50.9	51.4	52.1	41.9	48.5	55.9	52.5	50.8
鋼半製品		54.2	105.2	64.2	X	X	X	X	X	X	X	X	X	X	X	X	X
普通鋼鋼帯		15.1	X	X	X	X	X	X	X	X	X	X	X	X	X	X	X
普通鋼鋼板		18.4	X	X	X	X	X	X	X	X	X	X	X	X	X	X	X
めっき鋼材		11.2	X	X	X	X	X	X	X	X	X	X	X	X	X	X	X
特殊鋼熱間圧延鋼材		8.8	X	X	X	X	X	X	X	X	X	X	X	X	X	X	X
铸鋼・鋳鋼品		3.8	X	X	X	X	X	X	X	X	X	X	X	X	X	X	X
普通鋼小形棒鋼		3.1	X	X	X	X	X	X	X	X	X	X	X	X	X	X	X
冷間ロール成型形鋼		0.3	X	X	X	X	X	X	X	X	X	X	X	X	X	X	X
特殊鋼冷間仕上鋼材		4.7	108.2	84.5	96.0	13.6	84.8	96.6	100.6	99.2	111.0	102.0	84.9	92.0	98.6	104.6	81.0
普通鋼鋼管		5.0	104.0	89.4	83.8	△ 6.3	102.0	95.8	94.2	92.6	76.9	86.8	77.1	74.2	83.5	67.0	70.3
普通鋼磨棒鋼・線類		0.6	X	X	X	X	X	X	X	X	X	X	X	X	X	X	X
特殊鋼磨棒鋼・線類		4.6	X	X	X	X	X	X	X	X	X	X	X	X	X	X	X
鉄系鍛工品		13.3	119.6	129.3	121.4	△ 6.1	101.9	126.3	132.3	120.8	135.7	142.7	81.9	89.3	143.1	131.1	123.9
銑鉄鋳物		3.9	X	X	X	X	X	X	X	X	X	X	X	X	X	X	X
非鉄金属工業		248.3	100.3	77.5	80.2	3.5	66.6	80.2	86.6	82.8	78.4	85.9	68.6	76.3	88.4	85.3	79.4
ダイカスト		16.6	99.4	97.2	85.4	△ 12.1	66.8	87.4	92.2	97.0	110.0	93.4	38.0	75.6	97.8	94.2	80.1
伸銅製品		162.2	105.6	80.4	83.7	4.1	71.4	80.7	85.2	84.3	84.7	92.2	74.1	77.7	92.0	91.6	82.1
電力用電線・ケーブル		2.9	X	X	X	X	X	X	X	X	X	X	X	X	X	X	X
その他の絶縁電線		19.0	96.4	X	X	X	X	X	X	X	X	X	X	X	X	X	X
光ファイバ心線		2.0	X	X	X	X	X	X	X	X	X	X	X	X	X	X	X
光ファイバ通信用ケーブル		45.6	X	X	X	X	X	X	X	X	X	X	X	X	X	X	X
金属製品工業		395.6	107.0	101.4	98.3	△ 3.1	98.2	98.4	98.7	89.6	94.2	105.1	83.6	96.8	114.9	110.3	104.6
缶類		69.4	107.1	99.7	100.4	0.7	90.4	96.3	95.4	101.3	97.3	109.0	87.1	102.7	112.3	107.7	102.8
ペンディングロール成型鋼管		9.8	X	X	X	X	X	X	X	X	X	X	X	X	X	X	X
ばね		48.2	99.4	94.5	90.5	△ 4.2	94.8	86.5	84.3	88.3	90.8	102.5	68.5	86.7	112.0	99.6	89.4
超硬チップ		8.8	X	X	X	X	X	X	X	X	X	X	X	X	X	X	X

生産指数表（業種分類、品目別、原指数）

区	分	ウェイト	2022年平均	2023年平均	2024年平均	1月	2月	3月	4月	5月	6月	7月	8月	9月	10月	11月	12月
						対前年増減率%											
	ガス機器	190.3	X	X	X	X	X	X	X	X	X	X	X	X	X	X	X
	石油機器	6.9	X	X	X	X	X	X	X	X	X	X	X	X	X	X	X
	電気接点	4.0	X	X	X	X	X	X	X	X	X	X	X	X	X	X	X
	粉末冶金機械材料	13.2	X	X	X	X	X	X	X	X	X	X	X	X	X	X	X
	飲料用アルミ缶	37.4	X	X	X	X	X	X	X	X	X	X	X	X	X	X	X
	スチール・ステンレス製建具	7.6	X	X	X	X	X	X	X	X	X	X	X	X	X	X	X
	汎用機械工業	515.5	109.6	104.9	97.9	△ 6.7	88.3	95.2	108.1	96.9	101.3	103.9	83.7	101.6	103.0	97.3	104.1
	蒸気タービン部品	31.8	123.3	X	75.0	X	X	X	173.9	60.0	71.6	110.3	X	X	51.2	92.0	X
	汎用内燃機関	147.3	104.4	102.1	104.8	2.6	80.3	97.5	94.5	105.3	112.0	114.2	89.9	113.1	121.1	111.9	120.4
	真空ポンプ	48.3	X	X	X	X	X	X	X	X	X	X	X	X	X	X	X
	ポンプ	64.0	102.5	100.8	94.6	△ 6.2	93.7	100.4	100.6	94.0	86.8	84.1	77.2	100.6	114.6	96.8	97.1
	圧縮機	39.6	X	X	X	X	X	X	X	X	X	X	X	X	X	X	X
	油圧機器	65.0	103.4	102.9	85.2	△ 17.2	79.5	91.1	100.6	84.3	88.1	94.6	68.2	84.8	84.3	73.4	79.0
	エレベータ	7.2	X	X	X	X	X	X	X	X	X	X	X	X	X	X	X
	固定比減速機	14.8	X	X	X	X	X	X	X	X	X	X	X	X	X	X	X
	軸受	48.6	87.3	70.6	X	X	58.6	67.9	71.2	73.1	71.8	82.1	57.6	73.4	77.1	71.8	66.5
	自動調整弁	26.2	119.1	120.0	123.8	3.2	99.0	110.2	110.7	125.2	130.1	116.0	123.6	151.1	143.3	153.2	122.0
	一般用蒸気タービン	22.7	X	X	X	X	X	X	X	X	X	X	X	X	X	X	X
	生産用機械工業	886.8	136.4	174.2	182.0	4.5	124.7	148.8	457.4	152.5	153.5	113.8	90.3	151.1	134.4	299.6	250.4
	ろ過・分離機器	18.4	99.4	109.9	110.7	0.7	84.8	97.3	126.8	106.1	93.8	87.8	140.2	120.7	129.7	116.1	138.0
	プラスチック加工機械	16.8	X	X	X	X	X	X	X	X	X	X	X	X	X	X	X
	印刷機械	16.0	X	X	X	X	X	X	X	X	X	X	X	X	X	X	X
	マシンングセンタ	25.0	X	X	X	X	X	X	X	X	X	X	X	X	X	X	X
	ダイカストマシン	32.8	X	X	X	X	X	X	X	X	X	X	X	X	X	X	X
	機械プレス	73.3	X	X	X	X	X	X	X	X	X	X	X	X	X	X	X
	食料品加工機械	59.2	88.6	X	84.4	X	63.8	86.0	56.6	133.3	123.8	66.9	98.8	65.3	103.3	60.9	68.8
	個装・内装機械	46.6	108.4	100.2	91.2	△ 9.0	63.2	51.8	143.6	109.6	79.2	171.2	91.3	82.1	49.0	82.1	81.3
	金型	55.8	101.1	55.6	71.2	28.1	82.6	42.2	53.0	77.8	124.1	57.6	63.9	69.8	76.6	98.1	65.1

生産指数表（業種分類、品目別、原指数）

区	分	ウエイト	2022年平均	2023年平均	2024年平均	2024年平均 対前年増減率%	1月	2月	3月	4月	5月	6月	7月	8月	9月	10月	11月	12月
	ダイヤモンド工具	19.7	119.9	135.6	131.2	△ 3.2	133.5	131.9	131.1	128.7	131.7	127.3	136.0	126.9	130.7	130.0	132.6	134.4
	半導体製造装置	335.3	140.7	276.1	284.9	3.2	197.2	245.9	658.6	273.7	145.7	129.3	139.2	80.0	269.9	182.0	618.2	478.9
	フラットパネル・ディスプレイ製造装置	187.9	113.1	47.5	90.1	89.7	X	X	X	X	X	210.9	X	X	X	X	X	58.8
	業務用機械工業	86.2	109.1	93.2	98.8	6.0	77.9	110.0	119.1	91.6	100.5	94.2	99.4	76.7	132.2	108.3	97.0	79.1
	自動販売機	16.0	X	X	X	X	X	X	X	X	X	X	X	X	X	X	X	X
	積算式ガンリン量器	14.6	X	X	X	X	X	X	X	X	X	X	X	X	X	X	X	X
	工業用計重機	14.7	X	X	X	X	X	X	X	X	X	X	X	X	X	X	X	X
	精密測定機	28.6	129.4	99.8	71.1	△ 28.8	64.1	77.8	82.4	71.6	71.3	91.1	70.9	57.4	X	X	X	X
	環境計測機器	3.6	X	74.5	65.7	△ 11.8	71.4	66.2	63.7	59.9	65.1	59.6	54.4	65.8	69.3	91.5	58.5	62.7
	分析機器	4.7	X	X	X	X	X	X	X	X	X	X	X	X	X	X	X	X
	試験機	4.0	X	X	X	X	X	X	X	X	X	X	X	X	X	X	X	X
	電子部品・デバイス工業	314.0	115.0	93.3	157.0	68.3	102.8	114.1	163.4	152.8	158.5	160.4	142.2	138.1	197.4	177.4	169.0	208.1
	抵抗器	7.8	134.7	134.6	106.8	△ 20.7	123.2	122.5	122.8	119.5	105.2	101.6	108.4	96.1	96.8	97.1	94.5	93.7
	コネクタ	15.2	X	X	X	X	X	X	X	X	X	X	X	X	X	X	X	X
	電子回路基板	77.1	104.5	96.2	87.3	△ 9.3	82.2	89.8	93.5	83.0	87.4	84.0	88.5	78.5	92.0	96.6	87.3	84.7
	メモリ部品	44.3	X	X	X	X	X	X	X	X	X	X	X	X	X	X	X	X
	電子回路実装基板	41.0	121.1	135.5	175.5	29.5	139.6	149.8	158.3	164.4	161.5	169.9	194.1	149.1	197.9	207.4	194.4	219.1
	整流素子	1.3	X	X	X	X	X	X	X	X	X	X	X	X	X	X	X	X
	サイリスタ	3.1	X	X	X	X	X	X	X	X	X	X	X	X	X	X	X	X
	レーザダイオード	65.9	X	X	X	X	X	X	X	X	X	X	X	X	X	X	X	X
	モス型半導体集積回路（C/D）	55.6	X	X	X	X	X	X	X	X	X	X	X	X	X	X	X	X
	トランジスタ	2.7	X	X	X	X	X	X	X	X	X	X	X	X	X	X	X	X
	電気機械工業	580.9	100.3	104.6	102.5	△ 2.0	95.9	93.9	150.1	83.1	91.1	92.7	104.0	80.7	128.1	103.8	111.8	94.9
	交流発電機	23.3	74.6	X	X	X	X	X	X	X	X	X	X	X	X	X	X	X
	交流電動機	63.8	66.9	77.6	94.0	21.1	90.2	87.7	114.8	62.0	75.0	77.8	123.5	95.6	138.4	79.3	81.8	101.5
	避雷装置	6.9	X	X	X	X	X	X	X	X	X	X	X	X	X	X	X	X
	非標準変圧器	27.3	X	X	X	X	X	X	X	X	X	X	X	X	X	X	X	X
	電力変換装置	25.2	56.4	X	X	X	X	X	X	X	X	X	X	X	X	X	X	X

生産指数表（業種分類、品目別、原指数）

区 分	ウェイト	2022年平均	2023年平均	2024年平均	新前年増減率%	1月	2月	3月	4月	5月	6月	7月	8月	9月	10月	11月	12月
電気溶接機	6.2	X	X	X	X	X	X	X	X	X	X	X	X	X	X	X	X
開閉制御装置	18.7	X	X	X	X	X	X	X	X	X	X	X	X	X	X	X	X
低圧開閉スイッチ	5.9	X	X	X	X	X	X	X	X	X	X	X	X	X	X	X	X
高圧遮断器	15.7	X	X	X	X	X	X	X	X	X	X	X	X	X	X	X	X
換気扇	45.9	X	X	X	X	X	X	X	X	X	X	X	X	X	X	X	X
LED照明器具（自動車用を除く）	4.3	X	X	X	X	X	X	X	X	X	X	X	X	X	X	X	X
自動車用照明器具	116.9	X	X	X	X	X	X	X	X	X	X	X	X	X	X	X	X
その他の電子応用装置	108.3	89.2	94.7	95.5	0.8	70.8	95.4	222.3	65.5	41.4	71.3	61.2	59.1	180.1	64.4	145.3	68.6
電気測定器	35.0	135.0	125.6	102.0	△ 18.8	106.4	119.3	122.0	91.9	104.9	100.0	104.1	101.8	80.8	95.1	90.2	107.4
プロセスオートメーション用計測制御機器	39.3	X	X	X	X	X	X	X	X	X	X	X	X	X	X	X	X
X線装置	9.4	X	X	X	X	X	X	X	X	X	X	X	X	X	X	X	X
アルカリ蓄電池	2.4	X	X	X	X	X	X	X	X	X	X	X	X	X	X	X	X
リチウムイオン蓄電池	26.4	X	X	X	X	X	X	X	X	X	X	X	X	X	X	X	X
情報通信機械工業	656.7	80.9	90.7	111.2	22.6	89.0	125.0	225.2	71.0	81.7	109.7	61.7	88.8	133.2	68.4	112.9	167.5
放送装置	33.6	X	X	X	X	X	X	X	X	X	X	X	X	X	X	X	X
固定通信装置	9.9	X	X	X	X	X	X	X	X	X	X	X	X	X	X	X	X
その他の陸上移動通信装置	1.3	X	X	X	X	X	X	X	X	X	X	X	X	X	X	X	X
無線応用装置	351.2	71.5	69.1	116.2	68.2	84.4	156.9	288.8	74.2	70.2	75.3	62.6	65.8	152.8	40.0	119.8	203.6
外部記憶装置	253.6	X	X	X	X	X	X	X	X	X	X	X	X	X	X	X	X
端末装置	3.8	X	X	X	X	X	X	X	X	X	X	X	X	X	X	X	X
ガス警報器	3.3	X	X	X	X	X	X	X	X	X	X	X	X	X	X	X	X
輸送機械工業	1,652.9	121.4	128.9	115.9	△ 10.1	111.7	117.0	124.2	114.9	112.1	113.8	125.7	95.9	122.3	123.9	114.7	114.7
船用ディーゼル機関	52.6	136.4	152.9	X	X	X	X	X	X	X	X	X	X	X	X	X	X
小型乗用車	129.5	X	X	X	X	X	X	X	X	X	X	X	X	X	X	X	X
普通乗用車	58.5	X	X	X	X	X	X	X	X	X	X	X	X	X	X	X	X
大型バス	7.3	X	X	X	X	X	X	X	X	X	X	X	X	X	X	X	X
けん引車	16.8	X	X	X	X	X	X	X	X	X	X	X	X	X	X	X	X
小型トラック	69.4	59.7	68.8	64.0	△ 7.0	45.8	17.2	42.2	65.7	45.5	53.8	78.1	58.4	94.0	98.0	77.8	91.5

生産指数表（業種分類、品目別、原指数）

区	分	ウェイト	2022年平均	2023年平均	2024年平均	新前年増減率%	1月	2月	3月	4月	5月	6月	7月	8月	9月	10月	11月	12月	
	普通トラック	441.0	143.8	X	X	X	X	X	X	X	X	X	X	X	X	X	X	X	X
	トラックボデー	6.6	X	X	X	X	X	X	X	X	X	X	X	X	X	X	X	X	X
	特装ボデー	232.2	83.3	95.3	89.7	△ 5.9	91.3	89.8	88.7	88.8	87.9	88.9	104.6	79.2	89.7	96.5	87.6	83.6	83.6
	エンジン（自動車用）	312.1	122.1	150.6	121.9	△ 19.1	125.7	137.9	131.7	127.5	121.9	118.4	122.1	97.4	114.9	137.8	113.5	113.5	113.5
	自動車機関部品	29.2	133.1	154.9	146.6	△ 5.4	138.7	157.9	152.6	149.0	143.7	146.4	165.4	116.4	150.0	159.2	143.2	136.9	136.9
	駆動伝導・機縦装置部品	46.1	139.1	X	117.5	X	X	X	X	X	X	X	129.0	X	X	X	X	X	X
	シャシー・車体部品	97.6	129.5	151.7	147.3	△ 2.9	143.6	148.1	156.0	149.1	146.1	148.8	152.4	140.1	152.3	143.7	144.2	143.4	143.4
	内燃機関電装品	10.3	X	X	X	X	X	X	X	X	X	X	X	X	X	X	X	X	X
	機体部品・付属装置	82.8	X	X	X	X	X	X	X	X	X	X	X	X	X	X	X	X	X
	鋼船	41.1	68.8	111.7	80.0	△ 28.4	128.3	117.4	95.2	86.7	76.3	72.8	67.7	54.1	51.8	55.0	69.5	85.0	85.0
	鉄道車両	19.8	X	X	X	X	X	X	X	X	X	X	X	X	X	X	X	X	X
	窯業・土石製品工業	289.7	109.9	115.8	106.8	△ 7.8	96.1	116.8	116.3	106.3	98.6	108.2	113.0	94.6	104.9	114.9	111.3	100.6	100.6
	ガラス基礎製品	3.6	X	X	X	X	X	X	X	X	X	X	X	X	X	X	X	X	X
	ガラス製容器類	35.3	X	X	X	X	X	X	X	X	X	X	X	X	X	X	X	X	X
	電気用陶磁器	16.9	X	X	X	X	X	X	X	X	X	X	X	X	X	X	X	X	X
	台所・食卓用陶磁器	0.8	X	X	X	X	X	X	X	X	X	X	X	X	X	X	X	X	X
	触媒担体・セラミックファイラ	9.2	X	X	X	X	X	X	X	X	X	X	X	X	X	X	X	X	X
	フェイレンセラミックス構造材	24.1	X	X	X	X	X	X	X	X	X	X	X	X	X	X	X	X	X
	板ガラス	12.4	X	X	X	X	X	X	X	X	X	X	X	X	X	X	X	X	X
	複層ガラス	10.8	X	X	X	X	X	X	X	X	X	X	X	X	X	X	X	X	X
	安全ガラス	58.1	X	X	X	X	X	X	X	X	X	X	X	X	X	X	X	X	X
	ガラス短繊維製品	27.7	X	X	X	X	X	X	X	X	X	X	X	X	X	X	X	X	X
	不定形耐火物	2.0	X	X	X	X	X	X	X	X	X	X	X	X	X	X	X	X	X
	空洞コンクリートブロック	1.2	X	X	X	X	X	X	X	X	X	X	X	X	X	X	X	X	X
	道路用コンクリート製品	1.5	103.1	95.0	86.8	△ 8.6	80.5	96.1	88.4	90.0	84.4	89.9	85.6	72.7	84.6	80.1	94.4	95.3	95.3
	セメント	7.0	X	X	X	X	X	X	X	X	X	X	X	X	X	X	X	X	X
	生コンクリート	79.1	94.1	93.6	88.9	△ 5.0	83.7	84.2	88.2	91.6	84.5	87.5	90.6	100.3	86.4	89.5	89.9	90.2	90.2
	化学工業	1,672.3	106.5	106.9	108.5	1.5	105.1	91.1	111.1	95.5	107.0	112.4	114.3	99.4	116.9	124.1	115.3	110.1	110.1

生産指数表（業種分類、品目別、原指数）

区	分	ウェイト	2022年平均	2023年平均	2024年平均	2024年平均 対前年増減率%	1月	2月	3月	4月	5月	6月	7月	8月	9月	10月	11月	12月	
	アンモニア	19.6	108.3	99.2	X	X	X	X	X	X	X	X	X	X	X	X	X	X	X
	か性ソダ	11.9	X	X	X	X	X	X	X	X	X	X	X	X	X	X	X	X	X
	写真フィルム	12.4	X	X	X	X	X	X	X	X	X	X	X	X	X	X	X	X	X
	可塑剤	16.0	X	X	X	X	X	X	X	X	X	X	X	X	X	X	X	X	X
	ポリプロピレン	16.8	X	X	X	X	X	X	X	X	X	X	X	X	X	X	X	X	X
	石油樹脂	7.6	X	X	X	X	X	X	X	X	X	X	X	X	X	X	X	X	X
	純ベンゼン	1.6	X	126.1	87.6	△ 30.5	X	X	X	X	X	X	96.2	83.4	X	X	X	X	99.4
	キシレン	2.1	X	X	X	X	X	X	X	X	X	X	X	X	X	X	X	X	X
	パラキシレン	16.0	X	X	X	X	X	X	X	X	X	X	X	X	X	X	X	X	X
	エチレン	10.7	X	X	X	X	X	X	X	X	X	X	X	X	X	X	X	X	X
	酸化エチレン	114.4	X	X	X	X	X	X	X	X	X	X	X	X	X	X	X	X	X
	エチレングリコール	19.3	X	X	X	X	X	X	X	X	X	X	X	X	X	X	X	X	X
	エチレングリコールエーテル	19.4	X	X	X	X	X	X	X	X	X	X	X	X	X	X	X	X	X
	プロピレン	9.8	X	X	X	X	X	X	X	X	X	X	X	X	X	X	X	X	X
	ポリプロピレングリコール	28.7	X	X	X	X	X	X	X	X	X	X	X	X	X	X	X	X	X
	インプロピルアルコール	15.0	X	X	X	X	X	X	X	X	X	X	X	X	X	X	X	X	X
	アクリロニトリル	12.4	X	X	X	X	X	X	X	X	X	X	X	X	X	X	X	X	X
	メチルエチルケトン	12.3	X	X	X	X	X	X	X	X	X	X	X	X	X	X	X	X	X
	ブタジエン	20.5	X	X	X	X	X	X	X	X	X	X	X	X	X	X	X	X	X
	分解ガソリン	131.4	X	X	X	X	X	X	X	X	X	X	X	X	X	X	X	X	X
	ポリエチレン	46.9	X	X	X	X	X	X	X	X	X	X	X	X	X	X	X	X	X
	合成ゴム	102.0	106.2	78.5	81.3	3.6	89.5	76.1	58.4	54.2	95.1	80.8	96.3	95.8	103.6	69.7	64.0	92.1	
	触媒	19.5	X	92.7	64.7	△ 30.2	63.6	X	X	X	X	X	X	X	X	55.7	99.9	56.2	59.6
	フルオロカーボン	21.6	X	X	X	X	X	X	X	X	X	X	X	X	X	X	X	X	X
	炭酸ガス	11.0	98.3	98.4	106.2	7.9	94.2	41.6	67.8	121.4	124.0	87.0	129.0	105.7	127.8	129.6	134.2	112.1	
	酸素	8.5	102.8	61.3	32.4	△ 47.1	33.2	33.9	26.7	24.2	34.4	35.5	32.6	29.3	33.8	36.6	35.0	33.4	
	メタクリル酸エステル	23.0	X	X	X	X	X	X	X	X	X	X	X	X	X	X	X	X	X
	塩化ビニル樹脂	12.7	X	X	X	X	X	X	X	X	X	X	X	X	X	X	X	X	X

生産指数表（業種分類、品目別、原指数）

区	分	ウェイト	2022年平均	2023年平均	2024年平均	前年増減率%	1月	2月	3月	4月	5月	6月	7月	8月	9月	10月	11月	12月
	身体用洗淨剤	30.6	109.8	109.5	123.3	12.6	89.6	90.5	99.2	120.0	127.5	125.2	141.2	133.8	142.2	140.9	136.6	132.6
	柔軟仕上げ剤	9.6	X	X	X	X	X	X	X	X	X	X	X	X	X	X	X	X
	合成洗剤	104.2	130.7	124.8	124.7	△ 0.1	104.0	73.1	153.8	137.1	112.8	116.6	112.7	100.6	129.1	169.7	154.2	133.0
	漂白剤	21.7	94.5	80.6	71.1	△ 11.8	X	X	X	X	56.9	85.9	X	X	84.1	80.3	80.3	X
	界面活性剤	30.6	115.8	103.4	104.1	0.7	107.8	96.2	87.9	74.3	99.1	113.2	104.5	98.8	120.1	115.2	118.6	113.9
	化粧品	196.6	100.5	135.3	136.3	0.7	126.5	133.9	136.8	142.2	133.6	124.5	150.1	139.1	134.0	147.5	130.5	136.7
	合成樹脂塗料	53.5	105.4	107.1	103.4	△ 3.5	91.7	97.8	104.5	104.8	96.3	102.0	111.3	90.9	106.3	117.8	109.9	107.4
	医薬品	482.4	119.2	121.2	131.6	8.6	114.7	84.7	167.5	112.8	133.8	143.0	136.5	104.8	147.8	165.8	150.4	117.4
	石油・石炭製品工業	494.3	123.4	108.3	85.9	△ 20.7	85.0	91.5	96.1	78.9	68.5	65.6	86.8	91.2	76.7	74.7	92.5	122.9
	ジェット燃料油	14.9	X	X	X	X	X	X	X	X	X	X	X	X	X	X	X	X
	灯油	33.2	87.9	77.2	54.8	△ 29.0	X	X	X	X	48.6	X	X	43.4	29.2	X	X	135.2
	軽油	77.0	X	128.8	97.1	△ 24.6	105.9	116.5	119.9	79.6	57.6	77.7	93.7	93.9	77.4	83.8	109.4	149.9
	A重油	22.1	100.2	81.8	75.2	△ 8.1	88.6	X	111.2	68.8	49.8	X	59.6	49.8	69.8	71.0	72.0	137.1
	B・C重油	34.3	104.8	X	X	X	X	74.0	95.2	59.7	49.4	100.8	86.4	76.5	86.7	58.5	62.6	80.8
	潤滑油	6.2	X	X	X	X	X	X	X	X	X	X	X	X	X	X	X	X
	アスファルト	4.6	X	X	X	X	X	X	X	X	X	X	X	X	X	X	X	X
	精製及び混合原料油	19.3	224.6	176.8	112.8	△ 36.2	182.0	167.6	137.3	56.5	147.5	78.8	101.9	161.2	73.4	77.8	91.7	78.1
	ガンリン	265.8	118.6	104.2	85.9	△ 17.6	71.7	88.6	89.5	82.9	67.2	62.5	96.2	94.3	78.3	78.0	98.0	123.4
	ナフサ	9.4	X	88.5	95.7	8.1	X	X	X	X	X	X	X	57.3	93.9	X	115.4	112.9
	液化石油ガス	7.5	117.7	26.9	20.7	△ 23.0	X	X	X	X	X	X	X	26.4	30.9	X	X	15.4
	プラスチック製品工業	338.3	114.2	113.2	82.9	△ 26.8	78.3	84.8	82.5	85.1	77.8	85.1	91.7	68.1	84.4	90.2	86.8	80.0
	プラスチック製パイプ	11.8	X	X	X	X	X	X	X	X	X	X	X	X	X	X	X	X
	日用品・雑貨プラスチック製品	20.5	84.1	88.4	91.8	3.8	77.2	78.1	86.6	96.9	86.2	113.2	121.9	60.8	104.2	107.9	85.8	82.7
	強化プラスチック製品	24.5	X	X	X	X	X	X	X	X	X	X	X	X	X	X	X	X
	ダイスクレコード	26.3	X	X	X	X	X	X	X	X	X	X	X	X	X	X	X	X
	プラスチック製機械器具部品	147.4	138.0	138.4	71.5	△ 48.3	67.2	74.6	72.3	73.6	68.0	70.5	78.7	61.0	76.6	78.2	71.3	65.5
	プラスチック製容器	32.9	96.4	90.2	88.9	△ 1.4	76.9	86.5	96.0	99.7	76.1	82.2	89.1	74.4	96.1	95.3	100.4	94.6
	プラスチック建材	7.1	X	X	X	X	X	X	X	X	X	X	X	X	X	X	X	X

生産指数表（業種分類、品目別、原指数）

区	分	ウェイト	2022年平均	2023年平均	2024年平均	新前年増減率%	1月	2月	3月	4月	5月	6月	7月	8月	9月	10月	11月	12月	
	発泡プラスチック製品	13.1	X	X	X	X	X	X	X	X	X	X	X	X	X	X	X	X	X
	プラスチック製フィルム・シート	54.7	101.1	104.1	97.7	△ 6.1	94.0	102.9	94.3	96.9	96.2	107.9	112.0	88.2	84.2	95.3	103.5	103.5	97.3
	紙・紙加工工業	151.8	98.6	95.7	95.9	0.2	84.0	90.0	96.4	105.2	97.4	92.2	105.4	91.3	90.7	104.4	96.8	96.8	96.8
	衛生用紙	27.6	X	X	X	X	X	X	X	X	X	X	X	X	X	X	X	X	X
	段ボールシート	124.2	X	X	X	X	X	X	X	X	X	X	X	X	X	X	X	X	X
	繊維工業	6.2	83.3	78.1	58.4	△ 25.2	57.0	59.4	75.3	62.9	73.8	61.8	57.4	50.7	46.5	42.9	66.8	66.8	45.7
	合成繊維	3.7	X	X	X	X	X	X	X	X	X	X	X	X	X	X	X	X	X
	不織布	1.6	X	X	X	X	X	X	X	X	X	X	X	X	X	X	X	X	X
	組ひも	0.3	X	X	X	X	X	X	X	X	X	X	X	X	X	X	X	X	X
	ふとん	0.6	X	X	X	X	X	X	X	X	X	X	X	X	X	X	X	X	X
	食料品・飲料工業	1,400.2	101.1	92.6	92.7	0.1	78.1	85.2	91.2	98.7	97.7	95.9	100.4	94.8	90.1	92.9	94.8	94.8	92.5
	肉製品	65.2	151.3	150.5	148.4	△ 1.4	135.6	139.6	129.2	158.1	160.1	145.2	152.6	125.4	146.6	161.7	164.5	164.5	162.2
	チーズ	29.7	101.5	89.0	93.9	5.5	88.2	88.3	88.6	103.6	93.6	80.6	95.5	86.6	95.1	107.4	100.2	100.2	99.5
	牛乳	15.9	97.0	97.2	97.1	△ 0.1	95.3	91.3	92.8	93.7	100.2	98.4	96.7	94.6	104.1	102.9	99.7	99.7	96.0
	乳飲料	6.6	98.5	81.2	82.0	1.0	70.8	69.9	67.3	72.6	81.6	82.9	81.7	175.2	78.3	77.5	64.6	64.6	61.1
	発酵乳	40.7	99.1	91.6	94.9	3.6	86.3	85.1	95.0	98.6	99.3	96.4	96.3	98.5	96.3	100.0	94.1	94.1	93.1
	アイスクリーム	12.8	102.2	82.2	92.2	12.2	95.5	56.9	58.2	75.2	86.8	74.4	109.2	149.9	68.5	86.4	105.5	105.5	140.4
	水産練製品	17.1	X	X	X	X	X	X	X	X	X	X	X	X	X	X	X	X	X
	アミノ酸しょう油	4.6	X	X	X	X	X	X	X	X	X	X	X	X	X	X	X	X	X
	その他の調味料	32.5	X	X	X	X	X	X	X	X	X	X	X	X	X	X	X	X	X
	精製糖	5.8	X	X	X	X	X	X	X	X	X	X	X	X	X	X	X	X	X
	混合植物油脂	21.9	X	X	X	X	X	X	X	X	X	X	X	X	X	X	X	X	X
	植物油搾かす	10.6	X	X	X	X	X	X	X	X	X	X	X	X	X	X	X	X	X
	小麦粉	36.6	X	X	X	X	X	X	X	X	X	X	X	X	X	X	X	X	X
	菓子パン	127.2	92.8	97.0	89.4	△ 7.8	91.6	89.1	98.2	95.9	95.2	89.0	85.6	82.9	81.6	87.5	87.5	87.5	88.4
	食パン	72.8	98.5	97.8	94.8	△ 3.1	94.6	93.4	97.1	95.3	99.5	96.2	95.9	96.6	90.9	93.1	91.8	91.8	93.3
	ビスケット類	48.3	108.6	112.5	117.1	4.1	105.7	109.7	112.7	114.5	111.7	109.5	123.9	116.7	118.5	124.5	126.9	126.9	130.6
	あめ菓子	10.3	X	X	X	X	X	X	X	X	X	X	X	X	X	X	X	X	X

生産指数表（業種分類、品目別、原指数）

区 分	ウエイト	2022年平均	2023年平均	2024年平均	新前年増減率%	1月	2月	3月	4月	5月	6月	7月	8月	9月	10月	11月	12月
チョコレート	78.5	103.2	98.7	99.5	0.8	98.1	106.1	101.5	103.3	78.4	78.2	103.8	83.1	110.0	116.2	103.2	112.3
冷凍調理食品	19.9	84.8	59.5	48.2	△ 19.0	35.0	49.5	52.6	53.1	50.0	53.7	55.5	38.7	49.2	42.1	49.5	48.9
炭酸飲料	38.6	X	X	X	X	X	X	X	X	X	X	X	X	X	X	X	X
清涼飲料（炭酸飲料除く）	262.7	98.6	100.5	105.6	5.1	67.6	94.5	107.4	115.4	121.5	122.4	135.9	116.2	106.8	97.4	101.2	80.4
果実酒	46.2	X	X	X	X	X	X	X	X	X	X	X	X	X	X	X	X
ビール・発泡酒	312.9	X	X	X	X	X	X	X	X	X	X	X	X	X	X	X	X
清酒	2.2	105.7	110.9	114.5	3.2	115.3	119.1	197.2	166.5	85.8	78.1	61.5	60.2	57.6	88.4	175.5	169.1
焼酎	16.3	X	X	X	X	X	X	X	X	X	X	X	X	X	X	X	X
蒸留酒・混成酒（ウイスキー除く）	21.0	X	X	X	X	X	X	X	X	X	X	X	X	X	X	X	X
精米	24.7	98.6	99.3	97.2	△ 2.1	101.7	101.1	104.7	101.0	95.8	97.4	96.7	95.0	84.8	88.9	97.5	102.3
クレーン	18.6	97.1	96.4	97.1	0.7	97.6	91.3	100.0	99.5	98.6	94.2	96.6	98.6	94.7	100.0	95.2	99.0
ゴム製品工業	51.6	99.8	104.1	98.5	△ 5.4	95.8	97.1	105.3	103.2	93.2	96.7	108.8	85.8	92.0	109.4	105.4	88.8
コンパヤベルト	3.3	X	X	X	X	X	X	X	X	X	X	X	X	X	X	X	X
ゴムホース	13.0	X	X	X	X	X	X	X	X	X	X	X	X	X	X	X	X
工業用ゴム製品	35.3	94.3	96.2	96.7	0.5	96.5	94.3	104.7	102.5	87.2	91.5	106.9	89.9	91.0	106.9	103.6	85.0
家具工業	64.9	92.2	113.9	131.3	15.3	149.4	157.0	144.0	126.5	106.0	100.7	112.3	100.1	116.9	140.4	156.5	165.7
システマキッチン	8.5	X	X	X	X	X	X	X	X	X	X	X	X	X	X	X	X
金属製間仕切り	8.9	X	X	X	X	X	X	X	X	X	X	X	X	X	X	X	X
その他の金属製家具	13.7	X	X	X	X	X	X	X	X	X	X	X	X	X	X	X	X
金属製机	3.4	X	X	X	X	X	X	X	X	X	X	X	X	X	X	X	X
金属製いす	30.4	X	X	X	X	X	X	X	X	X	X	X	X	X	X	X	X
印刷業	46.8	97.4	97.5	88.8	△ 8.9	87.2	91.7	101.4	82.3	87.8	94.2	92.0	81.9	94.1	87.6	82.7	82.1
活版印刷	1.3	X	X	X	X	X	X	X	X	X	X	X	X	X	X	X	X
オフセット印刷	22.6	109.5	117.3	104.1	△ 11.3	99.1	111.3	124.0	91.1	107.4	112.4	110.8	91.0	114.0	98.3	98.1	91.6
グラビア印刷	5.6	X	X	X	X	X	X	X	X	X	X	X	X	X	X	X	X
その他の印刷	17.3	X	X	X	X	X	X	X	X	X	X	X	X	X	X	X	X
機械工業（参考）	4,693.0	114.0	123.4	126.5	2.5	105.3	118.5	205.2	112.1	105.1	119.5	110.0	93.1	132.9	116.6	150.4	149.7

生産者出荷指数表（業種分類、品目別、原指数）

区	分	ウエイト	2024年平均												12月			
			2022年平均	2023年平均	2024年平均	前年増減率%	1月	2月	3月	4月	5月	6月	7月	8月		9月	10月	11月
製造工業（出荷）		10,000.0	110.3	110.4	106.7	△ 3.4	95.8	101.8	141.2	99.5	94.2	103.3	104.2	91.0	108.8	104.6	115.5	120.4
	鉄鋼業	385.7	105.9	89.5	66.5	△ 25.7	66.1	67.8	74.0	67.3	66.0	66.1	69.8	52.2	62.1	75.8	63.2	67.8
	鋼半製品	15.9	108.5	73.9	X	X	X	X	X	X	X	X	X	X	X	X	X	X
	普通鋼鋼帯	82.5	X	X	X	X	X	X	X	X	X	X	X	X	X	X	X	X
	普通鋼鋼板	82.7	X	X	X	X	X	X	X	X	X	X	X	X	X	X	X	X
	めっき鋼材	20.1	X	X	X	X	X	X	X	X	X	X	X	X	X	X	X	X
	特殊鋼熱間圧延鋼材	33.9	X	X	X	X	X	X	X	X	X	X	X	X	X	X	X	X
	鋳鋼・鋁鋼品	3.7	X	X	X	X	X	X	X	X	X	X	X	X	X	X	X	X
	普通鋼小形棒鋼	26.2	X	X	X	X	X	X	X	X	X	X	X	X	X	X	X	X
	冷間ロール成型形鋼	2.4	X	X	X	X	X	X	X	X	X	X	X	X	X	X	X	X
	特殊鋼冷間圧上鋼材	26.1	107.1	85.3	92.5	8.4	77.2	91.2	90.4	86.5	109.7	103.8	99.9	86.1	89.8	94.9	90.1	90.9
	普通鋼鋼管	35.7	136.6	113.6	109.7	△ 3.4	113.9	106.7	144.5	113.5	105.8	106.9	123.2	89.1	114.6	111.1	94.6	92.6
	普通鋼磨棒鋼・線類	2.9	X	X	X	X	X	X	X	X	X	X	X	X	X	X	X	X
	特殊鋼磨棒鋼・線類	25.3	X	X	X	X	X	X	X	X	X	X	X	X	X	X	X	X
	鉄系鍛工品	23.1	119.6	129.3	121.4	△ 6.1	101.9	126.3	127.3	132.3	120.8	135.7	142.7	81.9	89.3	143.1	131.1	123.9
	銑鉄鋳物	5.2	X	X	X	X	X	X	X	X	X	X	X	X	X	X	X	X
	非鉄金属工業	261.8	99.8	78.2	80.2	2.6	67.6	74.9	80.4	85.8	85.6	80.5	87.6	71.1	76.6	87.0	84.6	81.0
	ダイカスト	11.2	99.4	97.2	85.4	△ 12.1	66.8	87.4	92.2	97.0	91.7	110.0	93.4	38.0	75.6	97.8	94.2	80.1
	伸銅製品	171.1	103.9	81.1	83.4	2.8	71.6	75.0	76.7	86.9	92.1	86.1	95.3	74.9	79.0	89.6	89.1	84.5
	電力用電線・ケーブル	3.1	X	X	X	X	X	X	X	X	X	X	X	X	X	X	X	X
	その他の絶縁電線	16.4	113.9	X	X	X	X	X	X	X	X	X	X	X	X	X	X	X
	光ファイバ心線	2.5	X	X	X	X	X	X	X	X	X	X	X	X	X	X	X	X
	光ファイバ通信用ケーブル	57.5	X	X	X	X	X	X	X	X	X	X	X	X	X	X	X	X
	金属製品工業	305.6	105.3	100.1	96.5	△ 3.6	93.3	94.6	100.9	93.5	87.5	94.2	102.6	81.3	95.9	109.5	106.6	98.1
	缶類	49.5	103.5	96.1	97.0	0.9	85.4	92.2	92.8	98.7	98.0	93.9	105.7	84.4	98.9	108.2	104.5	101.1
	ペンディングロール成型鋼管	5.7	X	X	X	X	X	X	X	X	X	X	X	X	X	X	X	X
	ばね	58.2	97.4	94.7	89.5	△ 5.5	84.3	84.2	87.6	87.3	92.2	87.9	99.8	67.3	89.9	106.5	98.5	88.1
	超硬チップ	9.0	X	X	X	X	X	X	X	X	X	X	X	X	X	X	X	X

生産者出荷指数表（業種分類、品目別、原指数）

区	分	ウェイト	2022年平均	2023年平均	2024年平均	新前年増減率%	1月	2月	3月	4月	5月	6月	7月	8月	9月	10月	11月	12月
	ガス機器	102.0	X	X	X	X	X	X	X	X	X	X	X	X	X	X	X	X
	石油機器	4.1	X	X	X	X	X	X	X	X	X	X	X	X	X	X	X	X
	電気接点	3.8	X	X	X	X	X	X	X	X	X	X	X	X	X	X	X	X
	粉末冶金機械材料	12.5	X	X	X	X	X	X	X	X	X	X	X	X	X	X	X	X
	飲料用アルミ缶	55.9	X	X	X	X	X	X	X	X	X	X	X	X	X	X	X	X
	スチール・ステンレス製建具	4.9	X	X	X	X	X	X	X	X	X	X	X	X	X	X	X	X
	汎用機械工業	486.4	107.6	102.5	96.2	△ 6.1	87.5	94.4	111.9	93.9	91.3	98.8	107.2	85.0	92.9	97.4	92.1	101.5
	蒸気タービン部品	46.0	123.3	X	75.0	X	X	X	173.9	60.0	X	71.6	110.3	X	X	51.2	92.0	X
	汎用内燃機関	110.8	105.5	103.4	103.7	0.3	78.1	99.7	97.2	99.2	103.1	106.8	113.8	94.2	97.1	126.2	105.6	123.9
	真空ポンプ	46.1	X	X	X	X	X	X	X	X	X	X	X	X	X	X	X	X
	ポンプ	61.3	99.1	96.8	91.5	△ 5.5	85.4	101.4	99.2	85.8	78.5	77.9	93.1	80.7	95.3	102.9	95.6	102.4
	圧縮機	23.8	X	X	X	X	X	X	X	X	X	X	X	X	X	X	X	X
	油圧機器	66.0	103.4	102.9	85.2	△ 17.2	79.5	91.1	100.6	84.3	94.8	88.1	94.6	68.2	84.8	84.3	73.4	79.0
	エレベータ	5.6	X	X	X	X	X	X	X	X	X	X	X	X	X	X	X	X
	固定比減速機	16.9	X	X	X	X	X	X	X	X	X	X	X	X	X	X	X	X
	軸受	58.0	87.3	70.6	X	X	58.6	67.9	71.2	73.1	X	71.8	82.1	57.6	73.4	77.1	71.8	66.5
	自動調整弁	17.3	119.1	120.0	123.8	3.2	99.0	110.2	110.7	125.2	101.4	130.1	116.0	123.6	151.1	143.3	153.2	122.0
	一般用蒸気タービン	34.6	X	X	X	X	X	X	X	X	X	X	X	X	X	X	X	X
	生産用機械工業	754.4	137.2	162.3	171.3	5.5	121.4	138.9	434.3	140.7	98.8	155.9	109.1	89.7	138.7	124.8	266.4	236.7
	ろ過・分離機器	13.2	99.4	109.9	110.7	0.7	84.8	97.3	126.8	106.1	87.2	93.8	87.8	140.2	120.7	129.7	116.1	138.0
	プラスチック加工機械	16.1	X	X	X	X	X	X	X	X	X	X	X	X	X	X	X	X
	印刷機械	20.1	X	X	X	X	X	X	X	X	X	X	X	X	X	X	X	X
	マシンングセンタ	37.8	X	X	X	X	X	X	X	X	X	X	X	X	X	X	X	X
	ダイカストマシン	21.2	X	X	X	X	X	X	X	X	X	X	X	X	X	X	X	X
	機械プレス	56.2	X	X	X	X	X	X	X	X	X	X	X	X	X	X	X	X
	食料品加工機械	47.5	81.2	X	76.1	X	52.5	79.9	247.3	75.5	29.5	53.8	54.2	61.1	71.7	45.2	51.0	90.9
	個装・内装機械	27.0	103.4	105.3	85.2	△ 19.1	67.6	32.8	129.5	71.9	119.2	138.6	156.7	102.3	40.1	43.2	39.1	81.2
	金型	105.0	101.1	55.6	71.2	28.1	82.6	42.2	53.0	77.8	43.5	124.1	57.6	63.9	69.8	76.6	98.1	65.1

生産者出荷指数表（業種分類、品目別、原指数）

区	分	ウエイト	2022年平均	2023年平均	2024年平均	前年増減率%	1月	2月	3月	4月	5月	6月	7月	8月	9月	10月	11月	12月
	ダイヤモンド工具	11.8	112.4	124.8	124.2	△ 0.5	118.6	123.3	126.6	105.4	120.5	123.6	134.5	125.8	129.0	121.4	127.6	133.6
	半導体製造装置	240.7	140.7	276.1	284.9	3.2	197.2	245.9	658.6	273.7	145.7	129.3	139.2	80.0	269.9	182.0	618.2	478.9
	フラットパネル・ディスプレイ製造装置	157.8	113.1	47.5	90.1	89.7	X	X	X	X	X	210.9	X	X	X	X	X	58.8
	業務用機械工業	98.1	103.7	90.6	88.4	△ 2.4	76.2	97.5	109.9	81.4	80.3	84.8	89.3	72.7	110.9	92.1	91.9	74.2
	自動販売機	9.6	X	X	X	X	X	X	X	X	X	X	X	X	X	X	X	X
	積算式ガンリン量器	23.9	X	X	X	X	X	X	X	X	X	X	X	X	X	X	X	X
	工業用計重機	28.3	X	X	X	X	X	X	X	X	X	X	X	X	X	X	X	X
	精密測定機	27.1	123.0	95.0	67.5	△ 28.9	65.7	72.9	81.8	69.2	69.3	75.7	80.2	58.3	X	X	X	X
	環境計測機器	2.8	X	74.3	65.4	△ 12.0	74.5	67.0	56.5	61.3	64.6	61.3	63.3	58.9	67.0	71.4	73.8	65.0
	分析機器	2.6	X	X	X	X	X	X	X	X	X	X	X	X	X	X	X	X
	試験機	3.8	X	X	X	X	X	X	X	X	X	X	X	X	X	X	X	X
	電子部品・デバイス工業	223.8	114.1	95.6	149.6	56.5	111.5	106.5	177.2	129.7	147.1	145.8	141.7	124.3	200.4	158.0	149.1	203.6
	抵抗器	9.3	134.7	134.6	106.8	△ 20.7	123.2	122.5	122.8	119.5	105.2	101.6	108.4	96.1	96.8	97.1	94.5	93.7
	コネクタ	13.6	X	X	X	X	X	X	X	X	X	X	X	X	X	X	X	X
	電子回路基板	47.2	104.5	96.2	87.3	△ 9.3	82.2	89.8	93.5	83.0	87.4	84.0	88.5	78.5	92.0	96.6	87.3	84.7
	メモリ部品	16.3	X	X	X	X	X	X	X	X	X	X	X	X	X	X	X	X
	電子回路実装基板	27.0	121.1	135.5	175.5	29.5	139.6	149.8	158.3	164.4	161.5	169.9	194.1	149.1	197.9	207.4	194.4	219.1
	整流素子	7.5	X	X	X	X	X	X	X	X	X	X	X	X	X	X	X	X
	サイリスタ	6.1	X	X	X	X	X	X	X	X	X	X	X	X	X	X	X	X
	レーザダイオード	40.8	X	X	X	X	X	X	X	X	X	X	X	X	X	X	X	X
	モス型半導体集積回路（C/D）	49.9	X	X	X	X	X	X	X	X	X	X	X	X	X	X	X	X
	トランジスタ	6.1	X	X	X	X	X	X	X	X	X	X	X	X	X	X	X	X
	電気機械工業	484.6	99.3	105.5	104.2	△ 1.2	97.5	101.2	148.1	84.1	94.4	92.3	109.2	84.6	128.4	106.2	109.2	94.7
	交流発電機	17.1	74.6	X	X	X	X	X	X	X	X	X	X	X	X	X	X	X
	交流電動機	48.3	66.9	77.6	94.0	21.1	90.2	87.7	114.8	62.0	75.0	77.8	123.5	95.6	138.4	79.3	81.8	101.5
	避雷装置	5.2	X	X	X	X	X	X	X	X	X	X	X	X	X	X	X	X
	非標準変圧器	19.8	X	X	X	X	X	X	X	X	X	X	X	X	X	X	X	X
	電力変換装置	14.7	56.4	X	X	X	X	X	X	X	X	X	X	X	X	X	X	X

生産者出荷指数表（業種分類、品目別、原指数）

区	分	ウエイト	2022年平均	2023年平均	2024年平均	前年増減率%	1月	2月	3月	4月	5月	6月	7月	8月	9月	10月	11月	12月	
	電気溶接機	3.6	X	X	X	X	X	X	X	X	X	X	X	X	X	X	X	X	X
	開閉制御装置	14.1	X	X	X	X	X	X	X	X	X	X	X	X	X	X	X	X	X
	低圧開閉スイッチ	3.6	X	X	X	X	X	X	X	X	X	X	X	X	X	X	X	X	X
	高圧遮断器	9.3	X	X	X	X	X	X	X	X	X	X	X	X	X	X	X	X	X
	換気扇	47.2	X	X	X	X	X	X	X	X	X	X	X	X	X	X	X	X	X
	LED照明器具（自動車用を除く）	2.7	X	X	X	X	X	X	X	X	X	X	X	X	X	X	X	X	X
	自動車用照明器具	114.7	X	X	X	X	X	X	X	X	X	X	X	X	X	X	X	X	X
	その他の電子応用装置	78.9	89.2	94.7	95.5	0.8	70.8	95.4	222.3	65.5	41.4	71.3	61.2	59.1	180.1	64.4	145.3	68.6	
	電気測定器	17.8	135.0	125.6	102.0	△ 18.8	106.4	119.3	122.0	91.9	104.9	100.0	104.1	101.8	80.8	95.1	90.2	107.4	
	プロセスオートメーション用計測制御機器	44.1	X	X	X	X	X	X	X	X	X	X	X	X	X	X	X	X	X
	X線装置	6.1	X	X	X	X	X	X	X	X	X	X	X	X	X	X	X	X	X
	アルカリ蓄電池	3.3	X	X	X	X	X	X	X	X	X	X	X	X	X	X	X	X	X
	リチウムイオン蓄電池	34.1	X	X	X	X	X	X	X	X	X	X	X	X	X	X	X	X	X
	情報通信機械工業	570.4	80.0	89.3	110.8	24.1	88.9	126.4	227.7	70.9	80.4	106.4	61.5	86.6	133.7	66.3	112.6	168.6	
	放送装置	30.5	X	X	X	X	X	X	X	X	X	X	X	X	X	X	X	X	X
	固定通信装置	9.0	X	X	X	X	X	X	X	X	X	X	X	X	X	X	X	X	X
	その他の陸上移動通信装置	1.1	X	X	X	X	X	X	X	X	X	X	X	X	X	X	X	X	X
	無線応用装置	319.5	71.5	69.1	116.2	68.2	84.4	156.9	288.8	74.2	70.2	75.3	62.6	65.8	152.8	40.0	119.8	203.6	
	外部記憶装置	202.7	X	X	X	X	X	X	X	X	X	X	X	X	X	X	X	X	X
	端末装置	2.9	X	X	X	X	X	X	X	X	X	X	X	X	X	X	X	X	X
	ガス警報器	4.7	X	X	X	X	X	X	X	X	X	X	X	X	X	X	X	X	X
	輸送機械工業	2,084.9	124.5	131.1	116.8	△ 10.9	108.5	115.8	125.1	117.5	106.3	117.6	125.6	98.8	126.3	123.1	115.8	120.8	
	船用ディーゼル機関	30.9	136.4	152.9	X	X	X	X	X	X	X	X	X	X	X	X	X	X	X
	小型乗用車	183.6	X	X	X	X	X	X	X	X	X	X	X	X	X	X	X	X	X
	普通乗用車	83.1	X	X	X	X	X	X	X	X	X	X	X	X	X	X	X	X	X
	大型バス	24.9	X	X	X	X	X	X	X	X	X	X	X	X	X	X	X	X	X
	けん引車	21.9	X	X	X	X	X	X	X	X	X	X	X	X	X	X	X	X	X
	小型トラック	89.1	60.2	68.8	64.0	△ 7.0	46.1	15.5	44.8	65.0	45.1	51.6	79.1	59.1	94.1	99.4	77.5	90.5	

生産者出荷指数表（業種分類、品目別、原指数）

区	分	ウェイト	2022年平均	2023年平均	2024年平均	前年増減率%	1月	2月	3月	4月	5月	6月	7月	8月	9月	10月	11月	12月	
	普通トラック	576.0	145.3	X	X	X	X	X	X	X	X	X	X	X	X	X	X	X	X
	トラックボデー	8.3	X	X	X	X	X	X	X	X	X	X	X	X	X	X	X	X	X
	特装ボデー	290.1	83.3	95.3	89.7	△ 5.9	91.3	89.8	88.7	88.8	87.9	88.9	104.6	79.2	89.7	96.5	87.6	83.6	83.6
	エンジン（自動車用）	430.7	122.1	150.6	121.9	△ 19.1	125.7	137.9	131.7	127.5	121.9	118.4	122.1	97.4	114.9	137.8	113.5	113.5	113.5
	自動車機関部品	40.2	133.1	154.9	146.6	△ 5.4	138.7	157.9	152.6	149.0	143.7	146.4	165.4	116.4	150.0	159.2	143.2	136.9	136.9
	駆動伝導・機縁装置部品	63.6	139.1	X	117.5	X	X	X	X	X	X	X	129.0	X	X	X	X	X	X
	シャシー・車体部品	134.6	129.5	151.7	147.3	△ 2.9	143.6	148.1	156.0	149.1	146.1	148.8	152.4	140.1	152.3	143.7	144.2	143.4	143.4
	内燃機関電装品	10.6	X	X	X	X	X	X	X	X	X	X	X	X	X	X	X	X	X
	機体部品・付属装置	45.1	X	X	X	X	X	X	X	X	X	X	X	X	X	X	X	X	X
	鋼船	32.6	68.8	111.7	80.0	△ 28.4	128.3	117.4	95.2	86.7	76.3	72.8	67.7	54.1	51.8	55.0	69.5	85.0	85.0
	鉄道車両	19.6	X	X	X	X	X	X	X	X	X	X	X	X	X	X	X	X	X
	窯業・土石製品工業	198.3	108.5	112.1	104.3	△ 7.0	94.6	106.7	111.4	105.7	99.0	101.4	110.5	95.4	104.7	111.2	108.1	102.9	102.9
	ガラス基礎製品	5.3	X	X	X	X	X	X	X	X	X	X	X	X	X	X	X	X	X
	ガラス製容器類	21.0	X	X	X	X	X	X	X	X	X	X	X	X	X	X	X	X	X
	電気用陶磁器	6.1	X	X	X	X	X	X	X	X	X	X	X	X	X	X	X	X	X
	台所・食卓用陶磁器	0.4	X	X	X	X	X	X	X	X	X	X	X	X	X	X	X	X	X
	触媒担体・セラミックファイラタ	3.9	X	X	X	X	X	X	X	X	X	X	X	X	X	X	X	X	X
	ファイレンセラミックス構造材	10.4	X	X	X	X	X	X	X	X	X	X	X	X	X	X	X	X	X
	板ガラス	9.4	X	X	X	X	X	X	X	X	X	X	X	X	X	X	X	X	X
	複層ガラス	7.0	X	X	X	X	X	X	X	X	X	X	X	X	X	X	X	X	X
	安全ガラス	38.6	X	X	X	X	X	X	X	X	X	X	X	X	X	X	X	X	X
	ガラス短繊維製品	20.7	X	X	X	X	X	X	X	X	X	X	X	X	X	X	X	X	X
	不定形耐火物	3.4	X	X	X	X	X	X	X	X	X	X	X	X	X	X	X	X	X
	空洞コンクリートブロック	0.8	X	X	X	X	X	X	X	X	X	X	X	X	X	X	X	X	X
	道路用コンクリート製品	1.6	80.2	70.9	65.8	△ 7.2	61.1	68.1	61.6	62.3	57.9	65.9	64.7	58.0	67.1	65.5	74.8	82.0	82.0
	セメント	3.4	X	X	X	X	X	X	X	X	X	X	X	X	X	X	X	X	X
	生コンクリート	66.3	94.1	93.6	88.9	△ 5.0	83.7	84.2	88.2	91.6	84.5	87.5	90.6	100.3	86.4	89.5	89.9	90.2	90.2
	化学工業	1,294.0	103.8	103.3	101.5	△ 1.7	96.0	89.3	105.7	95.8	100.5	103.0	106.0	94.7	106.6	113.5	105.4	101.5	101.5

生産者出荷指数表（業種分類、品目別、原指数）

区	分	ウエイト	2022年平均	2023年平均	2024年平均	前年増減率%	1月	2月	3月	4月	5月	6月	7月	8月	9月	10月	11月	12月	
	アンモニア	12.8	108.7	100.9	X	X	X	X	X	X	X	X	X	X	X	X	X	X	X
	か性ソーダ	3.8	X	X	X	X	X	X	X	X	X	X	X	X	X	X	X	X	X
	写真フィルム	27.2	X	X	X	X	X	X	X	X	X	X	X	X	X	X	X	X	X
	可塑剤	8.2	X	X	X	X	X	X	X	X	X	X	X	X	X	X	X	X	X
	ポリプロピレン	19.7	X	X	X	X	X	X	X	X	X	X	X	X	X	X	X	X	X
	石油樹脂	8.7	X	X	X	X	X	X	X	X	X	X	X	X	X	X	X	X	X
	純ペンゼン	13.2	X	156.4	95.0	△ 39.3	X	X	X	X	X	X	83.6	142.7	X	X	X	X	99.6
	キシレン	16.7	X	X	X	X	X	X	X	X	X	X	X	X	X	X	X	X	X
	パラキシレン	14.6	X	X	X	X	X	X	X	X	X	X	X	X	X	X	X	X	X
	エチレン	106.4	X	X	X	X	X	X	X	X	X	X	X	X	X	X	X	X	X
	酸化エチレン	27.1	X	X	X	X	X	X	X	X	X	X	X	X	X	X	X	X	X
	エチレンジグリコール	13.2	X	X	X	X	X	X	X	X	X	X	X	X	X	X	X	X	X
	エチレンジグリコールエーテル	10.7	X	X	X	X	X	X	X	X	X	X	X	X	X	X	X	X	X
	プロピレン	75.0	X	X	X	X	X	X	X	X	X	X	X	X	X	X	X	X	X
	ポリプロピレングリコール	20.2	X	X	X	X	X	X	X	X	X	X	X	X	X	X	X	X	X
	イソプロピルアルコール	10.3	X	X	X	X	X	X	X	X	X	X	X	X	X	X	X	X	X
	アクリロニトリル	8.7	X	X	X	X	X	X	X	X	X	X	X	X	X	X	X	X	X
	メチルエチルケトン	8.7	X	X	X	X	X	X	X	X	X	X	X	X	X	X	X	X	X
	ブタジエン	14.4	X	X	X	X	X	X	X	X	X	X	X	X	X	X	X	X	X
	分解ガソリン	66.5	X	X	X	X	X	X	X	X	X	X	X	X	X	X	X	X	X
	ポリエチレン	55.1	X	X	X	X	X	X	X	X	X	X	X	X	X	X	X	X	X
	合成ゴム	94.1	92.9	90.1	83.4	△ 7.4	81.9	94.6	86.8	88.8	89.5	67.3	89.2	83.5	85.8	84.2	67.6	81.1	
	触媒	17.9	X	92.9	62.8	△ 32.4	43.4	X	X	X	X	X	X	X	X	74.8	87.4	36.2	81.8
	フルオロカーボン	21.9	X	X	X	X	X	X	X	X	X	X	X	X	X	X	X	X	X
	炭酸ガス	12.3	106.0	102.9	108.3	5.2	87.8	52.2	71.7	115.4	122.7	91.1	139.9	113.6	128.4	131.5	128.8	115.9	
	酸素	6.9	110.6	55.7	17.0	△ 69.5	16.0	16.0	16.9	16.5	18.0	15.9	16.3	15.8	16.8	18.7	18.9	17.8	
	メタクリル酸エステル	16.3	X	X	X	X	X	X	X	X	X	X	X	X	X	X	X	X	X
	塩化ビニル樹脂	14.3	X	X	X	X	X	X	X	X	X	X	X	X	X	X	X	X	X

生産者出荷指数表（業種分類、品目別、原指数）

区	ウエイト	2022年平均	2023年平均	2024年平均	前年増減率%	1月	2月	3月	4月	5月	6月	7月	8月	9月	10月	11月	12月
身体用洗淨剤	15.9	112.1	99.5	110.0	10.6	75.6	81.9	84.8	111.7	109.0	116.6	127.1	115.5	135.5	129.5	120.6	111.7
柔軟仕上げ剤	20.5	X	X	X	X	X	X	X	X	X	X	X	X	X	X	X	X
合成洗剤	57.4	126.6	121.7	120.7	△ 0.8	89.9	77.5	137.9	124.7	116.8	114.3	110.6	123.7	118.9	154.0	146.7	133.8
漂白剤	19.8	96.4	81.8	75.3	△ 7.9	X	X	X	X	70.7	79.9	X	X	81.1	86.3	76.4	X
界面活性剤	44.7	104.4	93.4	93.5	0.1	80.0	78.9	100.8	85.2	97.1	92.5	91.2	91.7	91.5	107.5	106.5	99.4
化粧品	101.2	100.5	135.3	136.3	0.7	126.5	133.9	136.8	142.2	133.6	124.5	150.1	139.1	134.0	147.5	130.5	136.7
合成樹脂塗料	49.6	102.7	103.0	99.5	△ 3.4	87.5	93.8	100.4	101.1	94.1	98.5	104.7	89.1	104.4	113.5	104.3	102.4
医薬品	260.0	119.2	121.2	131.6	8.6	114.7	84.7	167.5	112.8	133.8	143.0	136.5	104.8	147.8	165.8	150.4	117.4
石油・石炭製品工業	1,260.4	110.9	102.5	90.8	△ 11.4	96.6	94.6	99.3	82.8	73.3	77.9	94.5	94.9	83.3	85.4	93.3	113.3
ジェット燃料油	32.7	X	X	X	X	X	X	X	X	X	X	X	X	X	X	X	X
灯油	78.3	97.1	91.7	68.6	△ 25.2	X	X	X	X	19.6	X	X	38.2	34.7	X	X	149.2
軽油	198.6	X	115.4	106.9	△ 7.4	99.8	115.1	110.4	86.7	82.0	100.0	119.6	103.0	96.1	112.3	118.4	139.0
A重油	48.0	98.6	84.7	77.1	△ 9.0	90.1	X	112.1	69.5	52.0	X	56.2	65.5	67.3	65.3	74.6	137.6
B・C重油	74.6	97.1	X	X	X	X	87.3	95.6	43.0	37.0	56.4	56.5	60.8	57.4	39.3	56.1	68.4
潤滑油	18.1	X	X	X	X	X	X	X	X	X	X	X	X	X	X	X	X
アスファルト	10.0	X	X	X	X	X	X	X	X	X	X	X	X	X	X	X	X
精製及び混合原料油	41.1	224.6	176.8	112.8	△ 36.2	182.0	167.6	137.3	56.5	147.5	78.8	101.9	161.2	73.4	77.8	91.7	78.1
ガソリン	642.3	108.3	102.7	94.6	△ 7.9	89.5	88.4	98.0	96.6	76.6	82.5	105.4	103.7	91.7	91.5	97.3	113.7
ナフサ	97.5	X	74.9	73.0	△ 2.5	X	X	X	X	X	X	X	73.4	65.2	X	63.8	66.3
液化石油ガス	19.2	87.2	16.2	12.2	△ 24.7	X	X	X	X	X	X	X	19.6	16.2	X	X	14.6
プラスチック製品工業	227.6	115.1	114.2	83.5	△ 26.9	76.2	82.2	87.0	84.2	79.7	82.9	92.4	69.8	84.7	91.4	87.0	84.1
プラスチック製パイプ	7.8	X	X	X	X	X	X	X	X	X	X	X	X	X	X	X	X
日用品・雑貨プラスチック製品	12.2	85.0	89.7	92.1	2.7	78.0	73.5	84.9	103.6	89.3	108.4	128.8	65.3	99.1	105.5	89.7	78.7
強化プラスチック製品	16.9	X	X	X	X	X	X	X	X	X	X	X	X	X	X	X	X
ディスクレコード	8.6	X	X	X	X	X	X	X	X	X	X	X	X	X	X	X	X
プラスチック製機械器具部品	99.3	139.4	139.4	71.4	△ 48.8	64.0	70.8	76.9	70.6	71.8	69.7	76.5	60.8	76.6	78.6	72.8	68.2
プラスチック製容器	31.3	96.3	94.1	90.8	△ 3.5	71.6	87.3	102.4	102.9	76.0	78.6	96.0	73.0	95.9	100.7	103.1	102.1
プラスチック建材	6.1	X	X	X	X	X	X	X	X	X	X	X	X	X	X	X	X

生産者出荷指数表（業種分類、品目別、原指数）

区	分	ウエイト	2022年平均	2023年平均	2024年平均	新前年増減率%	1月	2月	3月	4月	5月	6月	7月	8月	9月	10月	11月	12月
	発泡プラスチック製品	6.5	X	X	X	X	X	X	X	X	X	X	X	X	X	X	X	X
	プラスチック製フィルム・シート	38.9	98.7	101.4	98.1	△ 3.3	94.5	99.9	96.2	96.6	95.1	102.8	111.4	93.3	87.7	100.6	99.8	99.7
	紙・紙加工品工業	20.1	100.2	93.4	92.1	△ 1.4	81.8	88.5	100.0	102.6	83.8	86.1	94.6	89.0	84.6	97.1	93.3	103.6
	衛生用紙	12.0	X	X	X	X	X	X	X	X	X	X	X	X	X	X	X	X
	段ボールシート	8.1	X	X	X	X	X	X	X	X	X	X	X	X	X	X	X	X
	繊維工業	5.1	83.7	78.2	59.9	△ 23.4	56.4	59.1	72.9	69.0	51.6	53.1	57.4	58.6	54.7	60.3	57.4	68.0
	合成繊維	2.8	X	X	X	X	X	X	X	X	X	X	X	X	X	X	X	X
	不織布	1.4	X	X	X	X	X	X	X	X	X	X	X	X	X	X	X	X
	組ひも	0.2	X	X	X	X	X	X	X	X	X	X	X	X	X	X	X	X
	ふとん	0.7	X	X	X	X	X	X	X	X	X	X	X	X	X	X	X	X
	食料品・飲料工業	1,202.1	101.4	93.4	94.0	0.6	80.2	86.3	94.9	98.2	98.9	94.6	100.9	95.7	90.4	93.6	95.8	98.2
	肉製品	44.4	151.3	150.5	148.4	△ 1.4	135.6	139.6	129.2	158.1	160.1	145.2	152.6	125.4	146.6	161.7	164.5	162.2
	チーズ	27.5	101.5	89.0	93.9	5.5	88.2	88.3	88.6	103.6	93.6	80.6	95.5	86.6	95.1	107.4	100.2	99.5
	牛乳	53.4	97.0	97.2	97.1	△ 0.1	95.3	91.3	92.8	93.7	100.2	98.4	96.7	94.6	104.1	102.9	99.7	96.0
	乳飲料	22.0	98.5	81.2	82.0	1.0	70.8	69.9	67.3	72.6	81.6	82.9	81.7	175.2	78.3	77.5	64.6	61.1
	発酵乳	37.6	99.1	91.6	94.9	3.6	86.3	85.1	95.0	98.6	99.3	96.4	96.3	98.5	96.3	100.0	94.1	93.1
	アイスクリーム	11.8	102.2	82.2	92.2	12.2	95.5	56.9	58.2	75.2	86.8	74.4	109.2	149.9	68.5	86.4	105.5	140.4
	水産練製品	9.7	X	X	X	X	X	X	X	X	X	X	X	X	X	X	X	X
	アミノ酸しょう油	2.9	X	X	X	X	X	X	X	X	X	X	X	X	X	X	X	X
	その他の調味料	34.8	X	X	X	X	X	X	X	X	X	X	X	X	X	X	X	X
	精製糖	7.0	X	X	X	X	X	X	X	X	X	X	X	X	X	X	X	X
	混合植物油脂	74.2	X	X	X	X	X	X	X	X	X	X	X	X	X	X	X	X
	植物油搾かす	38.4	X	X	X	X	X	X	X	X	X	X	X	X	X	X	X	X
	小麦粉	109.7	X	X	X	X	X	X	X	X	X	X	X	X	X	X	X	X
	菓子パン	68.3	99.9	103.9	95.6	△ 8.0	98.5	94.6	104.1	101.7	102.1	94.5	91.7	88.6	87.0	94.4	94.7	95.4
	食パン	36.8	100.7	99.8	97.5	△ 2.3	97.1	95.9	100.0	98.7	101.9	99.3	98.5	98.9	93.3	95.9	94.5	96.4
	ビスケット類	25.5	107.6	111.2	118.4	6.5	105.2	110.5	113.6	114.8	108.4	107.7	121.0	113.4	117.6	122.6	157.4	128.9
	あめ菓子	6.6	X	X	X	X	X	X	X	X	X	X	X	X	X	X	X	X

生産者出荷指数表（業種分類、品目別、原指数）

区	分	ウエイト	2022年平均	2023年平均	2024年平均	前年増減率%	1月	2月	3月	4月	5月	6月	7月	8月	9月	10月	11月	12月
	チョコレート	51.3	102.6	98.7	100.7	2.0	94.8	109.2	120.7	103.3	75.3	73.8	89.7	88.9	102.0	112.9	109.9	127.6
	冷凍調理食品	17.7	84.8	59.5	48.2	△ 19.0	35.0	49.5	52.6	53.1	50.0	53.7	55.5	38.7	49.2	42.1	49.5	48.9
	炭酸飲料	24.9	X	X	X	X	X	X	X	X	X	X	X	X	X	X	X	X
	清涼飲料（炭酸飲料除く）	165.4	98.6	100.5	105.6	5.1	67.6	94.5	107.4	115.4	121.5	122.4	135.9	116.2	106.8	97.4	101.2	80.4
	果実酒	26.6	X	X	X	X	X	X	X	X	X	X	X	X	X	X	X	X
	ビール・発泡酒	216.1	X	X	X	X	X	X	X	X	X	X	X	X	X	X	X	X
	清酒	1.3	108.7	112.9	111.5	△ 1.2	100.6	109.9	118.0	148.8	96.5	92.5	87.2	76.4	73.7	79.1	130.1	225.3
	焼酎	11.7	X	X	X	X	X	X	X	X	X	X	X	X	X	X	X	X
	蒸留酒・混成酒（ウイスキー除く）	15.1	X	X	X	X	X	X	X	X	X	X	X	X	X	X	X	X
	精米	44.2	102.3	107.0	110.8	3.6	111.8	114.5	118.5	117.1	113.1	110.8	112.2	107.7	93.7	97.2	109.1	124.1
	クレーン	17.2	97.1	96.4	97.1	0.7	97.6	91.3	100.0	99.5	98.6	94.2	96.6	98.6	94.7	100.0	95.2	99.0
	ゴム製品工業	46.0	104.1	101.9	95.6	△ 6.2	76.2	86.3	94.0	95.5	92.0	120.7	91.3	82.5	89.7	114.2	96.4	108.0
	コンパヤベルト	13.9	X	X	X	X	X	X	X	X	X	X	X	X	X	X	X	X
	ゴムホース	10.9	X	X	X	X	X	X	X	X	X	X	X	X	X	X	X	X
	工業用ゴム製品	21.2	94.9	92.1	95.8	4.0	84.1	89.5	93.2	91.6	86.8	111.4	104.5	100.2	89.5	115.7	98.6	84.6
	家具工業	62.2	89.6	111.2	128.6	15.6	146.5	153.4	140.6	124.1	103.8	98.5	110.0	97.6	114.4	137.7	153.6	162.8
	システムキッチン	8.0	X	X	X	X	X	X	X	X	X	X	X	X	X	X	X	X
	金属製間仕切り	9.1	X	X	X	X	X	X	X	X	X	X	X	X	X	X	X	X
	その他の金属製家具	13.0	X	X	X	X	X	X	X	X	X	X	X	X	X	X	X	X
	金属製机	3.3	X	X	X	X	X	X	X	X	X	X	X	X	X	X	X	X
	金属製いす	28.8	X	X	X	X	X	X	X	X	X	X	X	X	X	X	X	X
	印刷業	28.5	97.4	97.6	88.9	△ 8.9	87.2	91.8	101.6	82.4	88.0	94.4	92.2	82.1	94.4	87.7	82.9	82.2
	活版印刷	0.7	X	X	X	X	X	X	X	X	X	X	X	X	X	X	X	X
	オフセット印刷	13.9	109.5	117.3	104.1	△ 11.3	99.1	111.3	124.0	91.1	107.4	112.4	110.8	91.0	114.0	98.3	98.1	91.6
	グラビア印刷	3.4	X	X	X	X	X	X	X	X	X	X	X	X	X	X	X	X
	その他の印刷	10.5	X	X	X	X	X	X	X	X	X	X	X	X	X	X	X	X
	機械工業（参考）	4,702.6	115.8	122.9	122.3	△ 0.5	104.4	116.3	190.3	109.5	100.6	118.5	111.6	93.7	129.1	113.1	137.5	143.5

生産者製品在庫指数表（業種分類、品目別、原指数）

区	分	ウエイト	2022年平均	2023年平均	2024年平均	新前年増減率%	1月	2月	3月	4月	5月	6月	7月	8月	9月	10月	11月	12月	
製造工業（在庫）	鉄鋼業	10000.0	112.1	104.4	95.9	△ 8.1	98.1	98.1	90.2	90.7	99.0	98.9	98.0	94.4	91.6	96.6	101.0	94.0	
		749.0	117.6	95.8	79.7	△ 16.8	81.8	87.5	80.6	82.5	80.4	79.5	73.7	78.9	79.1	73.7	79.0	79.8	
	鋼半製品	205.4	126.0	98.3	X	X	X	X	X	X	X	X	X	X	X	X	X	X	X
	普通鋼鋼帯	76.4	X	X	X	X	X	X	X	X	X	X	X	X	X	X	X	X	X
	普通鋼鋼板	103.6	X	X	X	X	X	X	X	X	X	X	X	X	X	X	X	X	X
	めっき鋼材	44.4	X	X	X	X	X	X	X	X	X	X	X	X	X	X	X	X	X
	特殊鋼熱間圧延鋼材	62.4	X	X	X	X	X	X	X	X	X	X	X	X	X	X	X	X	X
	鋳鋼・鋁鋼品	10.4	X	X	X	X	X	X	X	X	X	X	X	X	X	X	X	X	X
	普通鋼小形棒鋼	55.9	X	X	X	X	X	X	X	X	X	X	X	X	X	X	X	X	X
	特殊鋼冷間圧上鋼材	39.9	87.6	101.0	94.5	△ 6.4	82.2	85.8	89.5	101.2	93.0	101.8	98.3	93.6	96.4	91.9	104.8	95.7	
	普通鋼鋼管	103.6	151.3	104.8	111.1	6.0	112.0	123.6	105.7	112.1	112.6	109.8	104.3	118.2	108.7	111.0	105.2	110.4	
	普通鋼磨棒鋼・線類	5.8	X	X	X	X	X	X	X	X	X	X	X	X	X	X	X	X	X
	特殊鋼磨棒鋼・線類	36.9	X	X	X	X	X	X	X	X	X	X	X	X	X	X	X	X	X
	鋇鉄鋳物	4.3	X	X	X	X	X	X	X	X	X	X	X	X	X	X	X	X	X
	非鉄金属工業	419.1	108.6	99.9	87.0	△ 12.9	79.2	87.9	101.2	95.4	95.4	86.0	83.3	80.7	82.0	84.1	85.0	83.5	
	伸銅製品	321.4	93.9	99.9	85.3	△ 14.6	83.6	90.1	99.3	95.1	89.0	86.6	81.9	79.7	77.8	79.5	81.6	79.5	
	電力用電線・ケーブル	3.2	X	X	X	X	X	X	X	X	X	X	X	X	X	X	X	X	X
	その他の絶縁電線	47.0	178.0	X	X	X	X	X	X	X	X	X	X	X	X	X	X	X	X
	光ファイバ通信用ケーブル	47.5	X	X	X	X	X	X	X	X	X	X	X	X	X	X	X	X	X
金属製品工業	243.1	99.8	104.9	96.7	△ 7.8	97.1	101.9	98.6	96.8	95.7	95.3	96.6	98.7	95.8	97.3	93.1	93.8		
缶類	22.1	99.8	96.1	93.4	△ 2.8	98.0	102.1	97.9	92.0	96.8	96.5	93.2	90.9	92.5	93.1	89.2	78.0		
ばね	143.3	102.1	118.4	103.4	△ 12.7	109.5	110.9	105.8	102.6	98.5	100.4	102.0	102.5	99.2	103.0	103.0	103.5		
ガス機器	4.4	X	X	X	X	X	X	X	X	X	X	X	X	X	X	X	X	X	
石油機器	9.7	X	X	X	X	X	X	X	X	X	X	X	X	X	X	X	X	X	
飲料用アルミ缶	63.6	X	X	X	X	X	X	X	X	X	X	X	X	X	X	X	X	X	
汎用機械工業	572.1	96.9	96.6	88.5	△ 8.4	85.8	84.9	82.7	87.0	86.9	90.6	86.4	86.4	79.5	95.5	91.4	97.2	93.9	
汎用内燃機関	238.4	126.6	121.2	111.7	△ 7.8	102.4	98.3	93.1	106.6	95.6	107.1	108.6	108.6	100.2	134.6	124.5	138.3	131.6	
真空ポンプ	30.7	X	X	X	X	X	X	X	X	X	X	X	X	X	X	X	X	X	
ポンプ	227.9	60.8	68.5	63.2	△ 7.7	61.6	63.0	62.0	63.9	68.6	69.3	65.6	65.6	60.2	59.9	61.6	60.8	61.5	
圧縮機	75.1	X	X	X	X	X	X	X	X	X	X	X	X	X	X	X	X	X	
生産用機械工業	98.1	124.3	146.1	157.9	8.1	198.3	189.0	182.2	141.6	178.4	129.3	126.8	126.8	127.9	133.4	152.4	179.0	156.1	

生産者製品在庫指数表（業種分類、品目別、原指数）

区	分	ウエイト	2022年平均	2023年平均	2024年平均	前年増減率%	1月	2月	3月	4月	5月	6月	7月	8月	9月	10月	11月	12月	
	マシンングセンタ	35.8	X	X	X	X	X	X	X	X	X	X	X	X	X	X	X	X	X
	食料品加工機械	32.2	91.9	X	85.6	X	116.5	86.4	78.3	52.6	122.9	80.2	71.0	80.0	90.0	89.0	77.5	83.1	83.1
	個装・内装機械	9.2	151.1	176.5	117.6	△ 33.4	56.1	103.7	226.9	112.9	178.7	43.3	89.7	80.6	91.8	141.7	111.8	174.4	174.4
	ダイヤモンド工具	20.9	82.1	112.8	111.6	△ 1.1	110.3	122.8	119.5	125.4	125.9	122.2	107.1	123.5	99.3	90.8	97.2	95.4	95.4
	業務用機械工業	126.6	105.1	99.4	97.4	△ 2.0	95.4	97.7	87.7	92.8	98.5	98.1	102.2	98.0	94.1	102.8	102.9	98.0	98.0
	積算式ガンリン量器	11.3	X	X	X	X	X	X	X	X	X	X	X	X	X	X	X	X	X
	工業用計重機	24.6	X	X	X	X	X	X	X	X	X	X	X	X	X	X	X	X	X
	精密測定機	25.7	137.4	123.1	121.7	△ 1.1	117.4	120.5	116.5	115.5	113.5	137.0	111.4	104.1	X	X	X	X	X
	環境計測機器	3.9	X	45.7	19.3	△ 57.8	20.4	17.2	29.7	25.5	23.7	19.5	5.6	13.0	13.5	38.1	15.3	9.7	9.7
	試験機	61.1	X	X	X	X	X	X	X	X	X	X	X	X	X	X	X	X	X
	電子部品・デバイス工業	303.2	157.8	135.8	102.2	△ 24.7	118.8	132.4	83.9	108.9	103.7	110.1	94.9	110.4	73.1	94.0	110.1	86.0	86.0
	整流素子	14.6	X	X	X	X	X	X	X	X	X	X	X	X	X	X	X	X	X
	サイリスタ	49.0	X	X	X	X	X	X	X	X	X	X	X	X	X	X	X	X	X
	レーザダイオード	39.1	X	X	X	X	X	X	X	X	X	X	X	X	X	X	X	X	X
	モス型半導体集積回路（ICD）	183.7	X	X	X	X	X	X	X	X	X	X	X	X	X	X	X	X	X
	トランジスタ	16.8	X	X	X	X	X	X	X	X	X	X	X	X	X	X	X	X	X
	電気機械工業	939.7	83.9	81.8	73.2	△ 10.5	76.8	67.0	66.5	74.7	80.1	86.2	79.1	67.1	60.5	63.8	76.5	80.2	80.2
	換気扇	37.1	X	X	X	X	X	X	X	X	X	X	X	X	X	X	X	X	X
	LED照明器具（自動車用を除く）	6.0	X	X	X	X	X	X	X	X	X	X	X	X	X	X	X	X	X
	自動車用照明器具	347.9	X	X	X	X	X	X	X	X	X	X	X	X	X	X	X	X	X
	アルカリ蓄電池	1.2	X	X	X	X	X	X	X	X	X	X	X	X	X	X	X	X	X
	リチウムイオン蓄電池	547.5	X	X	X	X	X	X	X	X	X	X	X	X	X	X	X	X	X
	輸送機械工業	833.7	230.2	164.7	169.1	2.7	142.8	151.4	118.8	123.9	198.1	180.0	210.0	193.1	154.5	196.5	203.3	157.0	157.0
	小型乗用車	14.8	X	X	X	X	X	X	X	X	X	X	X	X	X	X	X	X	X
	普通乗用車	8.5	X	X	X	X	X	X	X	X	X	X	X	X	X	X	X	X	X
	大型バス	6.0	X	X	X	X	X	X	X	X	X	X	X	X	X	X	X	X	X
	けん引車	22.5	X	X	X	X	X	X	X	X	X	X	X	X	X	X	X	X	X
	小型トラック	61.0	43.8	28.5	25.1	△ 11.9	21.8	32.5	16.0	20.4	23.2	37.0	31.1	27.3	27.0	18.1	19.9	26.4	26.4
	普通トラック	720.9	250.0	X	X	X	X	X	X	X	X	X	X	X	X	X	X	X	X
	窯業・土石製品工業	423.1	121.3	121.5	118.2	△ 2.7	125.0	129.3	129.4	125.9	120.5	121.8	117.6	114.5	109.3	110.4	110.2	104.1	104.1
	ガラス基礎製品	43.4	X	X	X	X	X	X	X	X	X	X	X	X	X	X	X	X	X

生産者製品在庫指数表（業種分類、品目別、原指数）

区	分	ウエイト	2022年平均	2023年平均	2024年平均	前年増減率%	1月	2月	3月	4月	5月	6月	7月	8月	9月	10月	11月	12月	
ガラス製容器類	ガラス製容器類	110.9	X	X	X	X	X	X	X	X	X	X	X	X	X	X	X	X	
	触媒担体・セラミックフィルタ	1.6	X	X	X	X	X	X	X	X	X	X	X	X	X	X	X	X	
	板ガラス	50.2	X	X	X	X	X	X	X	X	X	X	X	X	X	X	X	X	
	複層ガラス	1.3	X	X	X	X	X	X	X	X	X	X	X	X	X	X	X	X	
	安全ガラス	117.6	X	X	X	X	X	X	X	X	X	X	X	X	X	X	X	X	
	ガラス短繊維製品	73.3	X	X	X	X	X	X	X	X	X	X	X	X	X	X	X	X	
	不定形耐火物	7.9	X	X	X	X	X	X	X	X	X	X	X	X	X	X	X	X	
	空洞コンクリートブロック	0.6	X	X	X	X	X	X	X	X	X	X	X	X	X	X	X	X	
	道路用コンクリート製品	12.5	85.5	77.9	77.7	△ 0.3	75.0	76.2	77.7	79.4	81.0	81.3	81.0	79.8	78.4	76.5	74.9	71.1	
	セメント	3.8	X	X	X	X	X	X	X	X	X	X	X	X	X	X	X	X	X
	化学工業	3262.0	98.6	100.4	86.8	△ 13.5	95.1	94.1	89.3	84.3	84.8	85.7	85.4	82.0	83.4	83.4	86.5	88.0	
	アンモニア	11.9	98.0	96.2	X	X	X	X	X	X	X	X	X	X	X	X	X	X	X
	か性ソーダ	7.8	X	X	X	X	X	X	X	X	X	X	X	X	X	X	X	X	X
	写真フィルム	387.1	X	X	X	X	X	X	X	X	X	X	X	X	X	X	X	X	X
	可塑性	10.6	X	X	X	X	X	X	X	X	X	X	X	X	X	X	X	X	X
	ポリプロピレン	80.5	X	X	X	X	X	X	X	X	X	X	X	X	X	X	X	X	X
	石油樹脂	86.7	X	X	X	X	X	X	X	X	X	X	X	X	X	X	X	X	X
	純ベンゼン	33.8	X	104.7	106.2	1.4	X	X	X	X	X	X	131.3	66.5	66.5	X	X	X	116.4
	キシレン	29.6	X	X	X	X	X	X	X	X	X	X	X	X	X	X	X	X	X
パラキシレン	22.1	X	X	X	X	X	X	X	X	X	X	X	X	X	X	X	X	X	
エチレン	26.6	X	X	X	X	X	X	X	X	X	X	X	X	X	X	X	X	X	
酸化エチレン	8.4	X	X	X	X	X	X	X	X	X	X	X	X	X	X	X	X	X	
エチレングリコール	24.0	X	X	X	X	X	X	X	X	X	X	X	X	X	X	X	X	X	
エチレングリコールエーテル	51.2	X	X	X	X	X	X	X	X	X	X	X	X	X	X	X	X	X	
プロピレン	30.6	X	X	X	X	X	X	X	X	X	X	X	X	X	X	X	X	X	
ポリプロピレングリコール	69.9	X	X	X	X	X	X	X	X	X	X	X	X	X	X	X	X	X	
イソプロピルアルコール	14.6	X	X	X	X	X	X	X	X	X	X	X	X	X	X	X	X	X	
アクリロニトリル	13.2	X	X	X	X	X	X	X	X	X	X	X	X	X	X	X	X	X	
メチルエチルケトン	10.2	X	X	X	X	X	X	X	X	X	X	X	X	X	X	X	X	X	
ブタジエン	12.7	X	X	X	X	X	X	X	X	X	X	X	X	X	X	X	X	X	
分解ガソリン	68.9	X	X	X	X	X	X	X	X	X	X	X	X	X	X	X	X	X	

生産者製品在庫指数表（業種分類、品目別、原指数）

区	ウ・エイト	2022年平均	2023年平均	2024年平均	前年増減率%	1月	2月	3月	4月	5月	6月	7月	8月	9月	10月	11月	12月		
分	ポリエチレン	457.6	X	X	X	X	X	X	X	X	X	X	X	X	X	X	X	X	
	合成ゴム	657.5	109.2	119.8	87.8	△ 26.7	101.9	96.0	87.1	76.2	77.8	82.0	84.1	87.9	93.4	88.7	87.6	90.9	
	触媒	82.6	X	113.7	115.3	1.4	120.1	X	X	X	X	X	X	X	X	110.2	124.5	141.1	121.1
	フルオロカーボン	84.3	X	X	X	X	X	X	X	X	X	X	X	X	X	X	X	X	X
	炭酸ガス	2.1	95.4	90.6	139.1	53.5	138.4	121.1	106.9	130.7	98.1	110.6	102.5	147.9	160.1	125.0	225.2	202.1	
	酸素	1.4	98.7	97.6	41.2	△ 57.8	60.0	42.0	44.6	32.3	43.3	46.1	40.2	33.8	34.2	43.8	37.5	36.5	
	メタクリル酸エステル	28.5	X	X	X	X	X	X	X	X	X	X	X	X	X	X	X	X	X
	身体用洗剤	164.7	106.1	109.4	114.6	4.8	116.5	112.3	113.1	109.5	114.4	111.2	113.0	117.9	113.7	113.3	116.4	123.4	
	柔軟仕上げ剤	62.1	X	X	X	X	X	X	X	X	X	X	X	X	X	X	X	X	X
	合成洗剤	334.7	109.3	111.1	106.3	△ 4.3	103.9	94.5	112.8	125.8	115.8	115.2	116.2	78.5	89.1	106.2	111.9	105.9	
	漂白剤	88.0	94.3	124.0	75.6	△ 39.0	X	X	X	X	52.6	67.6	X	X	70.6	62.5	73.2	X	
	界面活性剤	201.7	100.0	98.8	94.2	△ 4.7	110.4	111.9	96.8	80.5	79.3	89.4	87.9	87.1	96.6	95.3	97.2	97.5	
	合成樹脂塗料	96.4	101.0	100.0	97.5	△ 2.5	98.2	97.9	99.8	99.7	97.1	95.9	99.8	97.4	95.7	94.0	95.5	98.7	
	石油・石炭製品工業	761.4	86.8	89.3	85.7	△ 4.0	93.8	81.3	70.0	68.6	88.0	93.4	77.9	80.8	93.3	102.2	97.1	82.4	
	ジェット燃料油	50.9	X	X	X	X	X	X	X	X	X	X	X	X	X	X	X	X	X
	灯油	130.7	78.7	83.8	76.5	△ 8.7	X	X	X	X	94.3	X	X	95.4	92.7	X	X	51.4	
	軽油	71.2	X	90.7	91.7	1.1	99.2	63.0	87.1	65.6	85.6	132.3	69.0	64.3	107.3	124.5	107.4	94.5	
	A重油	34.5	96.5	91.1	109.0	19.6	92.3	X	98.8	116.9	125.2	X	137.3	94.0	106.1	117.3	107.0	99.0	
	B・C重油	184.5	88.0	X	X	X	X	87.2	74.1	76.2	69.2	84.6	92.3	85.5	91.5	91.6	83.0	78.0	
潤滑油	28.1	X	X	X	X	X	X	X	X	X	X	X	X	X	X	X	X	X	
アスファルト	0.8	X	X	X	X	X	X	X	X	X	X	X	X	X	X	X	X	X	
ガンソリン	190.8	95.9	100.5	92.5	△ 8.0	101.9	94.4	81.9	55.3	102.3	101.9	70.0	67.1	89.0	106.5	128.3	111.4		
ナフサ	47.3	X	13.8	17.0	23.2	X	X	X	X	X	X	X	X	18.0	X	18.4	16.3		
液化石油ガス	22.6	113.7	115.0	105.8	△ 8.0	X	X	X	X	X	X	X	91.8	121.8	X	X	106.5		
プラスチック製品工業	352.4	91.4	86.9	93.4	7.5	92.5	96.9	89.9	95.0	91.1	93.1	93.1	91.4	92.2	92.3	95.8	96.9		
プラスチック製パイプ	19.7	X	X	X	X	X	X	X	X	X	X	X	X	X	X	X	X	X	
日用品・雑貨プラスチック製品	15.7	89.0	83.7	74.4	△ 11.1	74.0	82.9	86.8	74.7	70.1	80.2	68.5	60.7	70.8	76.7	70.1	77.8		
強化プラスチック製品	50.3	X	X	X	X	X	X	X	X	X	X	X	X	X	X	X	X	X	
プラスチック製機械器具部品	113.9	102.3	111.0	121.6	9.5	125.2	131.1	115.7	126.8	116.2	114.1	120.9	121.1	120.3	120.5	120.5	126.2		
プラスチック製容器	76.4	92.3	85.8	91.5	6.6	80.0	83.1	80.8	83.8	88.0	93.8	91.1	94.6	99.5	98.4	101.8	102.9		
プラスチック建材	11.9	X	X	X	X	X	X	X	X	X	X	X	X	X	X	X	X	X	

生産者製品在庫指数表（業種分類、品目別、原指数）

区	分	ウエイト	2022年平均	2023年平均	2024年平均	前年増減率%	1月	2月	3月	4月	5月	6月	7月	8月	9月	10月	11月	12月		
発泡プラスチック製品	プラスチック製フィルム・シート	17.6	X	X	X	X	X	X	X	X	X	X	X	X	X	X	X	X	X	
	紙・紙加工品工業	46.9	62.2	71.6	99.5	39.0	88.9	93.2	92.7	96.1	96.6	108.7	113.5	103.7	99.9	93.9	103.7	103.2	103.2	
	衛生用紙	125.7	102.6	101.4	93.8	85.5	△ 7.5	85.5	91.2	82.3	80.0	94.3	97.7	99.0	89.9	95.3	107.0	109.9	93.0	93.0
	段ボールシート	115.2	X	X	X	X	X	X	X	X	X	X	X	X	X	X	X	X	X	X
	繊維工業	10.5	X	X	X	X	X	X	X	X	X	X	X	X	X	X	X	X	X	X
	合成繊維	41.9	119.5	117.8	111.9	113.0	△ 5.0	113.0	113.9	112.5	110.1	118.6	120.0	118.9	115.8	111.6	105.7	107.1	96.0	96.0
	不織布	11.5	X	X	X	X	X	X	X	X	X	X	X	X	X	X	X	X	X	X
	組ひも	7.3	X	X	X	X	X	X	X	X	X	X	X	X	X	X	X	X	X	X
	ふとん	16.6	X	X	X	X	X	X	X	X	X	X	X	X	X	X	X	X	X	X
	食料品・飲料工業	6.5	X	X	X	X	X	X	X	X	X	X	X	X	X	X	X	X	X	X
	水産練製品	638.5	98.8	96.0	94.7	95.6	△ 1.4	95.6	92.6	84.2	91.8	92.0	102.4	100.0	96.7	95.6	96.6	102.8	85.6	85.6
	アミノ酸しょう油	31.3	X	X	X	X	X	X	X	X	X	X	X	X	X	X	X	X	X	X
	精製糖	1.5	X	X	X	X	X	X	X	X	X	X	X	X	X	X	X	X	X	X
	混合植物油脂	3.0	X	X	X	X	X	X	X	X	X	X	X	X	X	X	X	X	X	X
	植物油搾かす	210.4	X	X	X	X	X	X	X	X	X	X	X	X	X	X	X	X	X	X
	小麦粉	3.1	X	X	X	X	X	X	X	X	X	X	X	X	X	X	X	X	X	X
	ビスケット類	47.5	X	X	X	X	X	X	X	X	X	X	X	X	X	X	X	X	X	X
	あめ菓子	4.5	245.5	276.4	316.7	14.6	391.0	392.0	360.9	276.7	446.1	271.7	290.7	290.7	304.8	293.7	283.7	249.6	239.6	239.6
	チョコレート	6.0	X	X	X	X	X	X	X	X	X	X	X	X	X	X	X	X	X	X
果実酒	130.4	91.7	96.7	86.4	△ 10.7	99.3	96.9	76.2	73.4	74.5	78.2	93.6	93.6	81.8	88.5	91.8	100.0	82.8	82.8	
ビール・発泡酒	13.4	X	X	X	X	X	X	X	X	X	X	X	X	X	X	X	X	X	X	
清酒	134.6	X	X	X	X	X	X	X	X	X	X	X	X	X	X	X	X	X	X	
焼酎	21.3	90.5	96.7	92.7	△ 4.1	83.8	86.4	98.2	101.9	99.3	96.9	96.9	93.8	90.6	87.5	88.4	97.5	88.2	88.2	
蒸留酒・混成酒（ウイスキー除く）	9.5	X	X	X	X	X	X	X	X	X	X	X	X	X	X	X	X	X	X	
精米	17.0	X	X	X	X	X	X	X	X	X	X	X	X	X	X	X	X	X	X	
ゴム製品工業	5.0	114.1	118.8	122.9	3.5	104.8	110.8	131.1	132.5	108.0	123.6	132.8	132.8	124.7	125.9	118.7	145.3	116.2	116.2	
コンパネバベルト	110.4	105.6	98.6	105.2	6.7	102.7	106.0	113.6	116.0	115.5	104.3	108.3	108.3	105.8	105.5	96.4	99.0	89.0	89.0	
ゴムホース	18.0	X	X	X	X	X	X	X	X	X	X	X	X	X	X	X	X	X	X	
工業用ゴム製品	17.1	X	X	X	X	X	X	X	X	X	X	X	X	X	X	X	X	X	X	
機械工業（参考）	75.3	115.4	102.1	114.0	11.7	115.0	116.3	120.0	123.9	123.1	115.0	115.0	114.8	110.9	110.3	106.2	106.8	105.8	105.8	
	2873.4	139.0	117.4	111.1	△ 5.4	107.1	107.5	91.6	98.1	122.4	118.8	122.8	122.8	114.1	100.0	115.7	125.6	109.2	109.2	

生産者製在庫率指数表（業種分類、品目別、原指数）

区	分	ウエイト	2022年平均	2023年平均	2024年平均	前年増減率%	1月	2月	3月	4月	5月	6月	7月	8月	9月	10月	11月	12月	
製造工業（在庫率）	鉄鋼業	10000.0	99.6	107.0	109.0	1.9	128.9	115.9	93.2	126.8	116.2	118.0	96.6	113.1	100.8	99.6	105.2	94.2	
		749.0	106.3	124.3	181.0	45.6	335.4	252.0	142.0	167.4	145.4	151.8	134.7	222.2	166.5	136.0	164.3	154.3	
	鋼半製品	205.4	102.6	165.2	X	X	X	X	X	X	X	X	X	X	X	X	X	X	X
	普通鋼鋼帯	76.4	X	X	X	X	X	X	X	X	X	X	X	X	X	X	X	X	X
	普通鋼鋼板	103.6	X	X	X	X	X	X	X	X	X	X	X	X	X	X	X	X	X
	めっき鋼材	44.4	X	X	X	X	X	X	X	X	X	X	X	X	X	X	X	X	X
	特殊鋼熱間圧延鋼材	62.4	X	X	X	X	X	X	X	X	X	X	X	X	X	X	X	X	X
	鋳鋼・鋳鋼品	10.4	X	X	X	X	X	X	X	X	X	X	X	X	X	X	X	X	X
	普通鋼小形棒鋼	55.9	X	X	X	X	X	X	X	X	X	X	X	X	X	X	X	X	X
	特殊鋼冷間圧上鋼材	39.9	80.7	116.9	100.8	△ 13.8	104.6	92.3	97.1	114.9	83.2	96.2	96.6	106.6	105.4	95.1	114.1	103.3	
	普通鋼鋼管	103.6	110.2	91.8	101.9	11.0	97.2	114.4	72.3	97.7	105.2	101.5	83.7	131.1	93.7	98.8	109.9	117.8	
	普通鋼磨棒鋼・線類	5.8	X	X	X	X	X	X	X	X	X	X	X	X	X	X	X	X	X
	特殊鋼磨棒鋼・線類	36.9	X	X	X	X	X	X	X	X	X	X	X	X	X	X	X	X	X
	鋳鉄鋳物	4.3	X	X	X	X	X	X	X	X	X	X	X	X	X	X	X	X	X
	非鉄金属工業	419.1	107.1	126.7	105.5	△ 16.7	112.5	114.3	125.2	108.7	109.9	103.8	91.0	106.3	103.6	93.9	97.3	99.4	
	伸銅製品	321.4	90.9	123.8	102.8	△ 17.0	116.3	119.5	128.9	109.0	96.2	100.3	85.5	106.1	98.1	88.3	91.2	93.7	
	電力用電線・ケーブル	3.2	X	X	X	X	X	X	X	X	X	X	X	X	X	X	X	X	X
	その他の絶縁電線	47.0	159.4	X	X	X	X	X	X	X	X	X	X	X	X	X	X	X	X
	光ファイバ通信ケーブル	47.5	X	X	X	X	X	X	X	X	X	X	X	X	X	X	X	X	X
金属製品工業	243.1	96.9	106.1	105.7	△ 0.4	110.3	114.3	101.8	111.7	106.1	109.0	96.4	130.9	101.7	92.6	90.3	103.1		
缶類	22.1	96.1	99.3	96.1	△ 3.2	113.9	109.9	104.8	92.2	97.9	101.9	87.6	106.5	92.8	85.3	84.7	76.1		
ばね	143.3	100.9	119.7	109.8	△ 8.3	121.8	123.5	113.2	110.3	100.3	107.2	95.9	142.9	103.6	90.7	98.1	110.3		
ガス機器	4.4	X	X	X	X	X	X	X	X	X	X	X	X	X	X	X	X	X	
石油機器	9.7	X	X	X	X	X	X	X	X	X	X	X	X	X	X	X	X	X	
飲料用アルミ缶	63.6	X	X	X	X	X	X	X	X	X	X	X	X	X	X	X	X	X	
汎用機械工業	572.1	89.9	92.4	89.2	△ 3.5	96.9	86.1	79.2	88.2	93.7	94.2	81.0	93.2	99.6	78.9	97.7	81.8		
汎用内燃機関	238.4	120.1	116.8	104.2	△ 10.8	125.9	94.6	92.0	103.1	89.1	96.2	91.8	102.1	133.2	94.6	125.7	101.9		
真空ポンプ	30.7	X	X	X	X	X	X	X	X	X	X	X	X	X	X	X	X	X	
ポンプ	227.9	60.8	70.0	68.4	△ 2.3	70.6	60.8	61.1	72.9	85.5	87.0	68.8	72.9	61.5	58.5	62.2	58.7		
圧縮機	75.1	X	X	X	X	X	X	X	X	X	X	X	X	X	X	X	X	X	
生産用機械工業	98.1	87.9	100.0	109.4	9.4	123.2	117.7	76.1	82.7	185.4	87.4	86.5	88.1	108.0	131.9	147.8	77.9		

生産者製在庫率指数表（業種分類、品目別、原指数）

区	分	ウエイト	2022年平均	2023年平均	2024年平均	前年増減率%	1月	2月	3月	4月	5月	6月	7月	8月	9月	10月	11月	12月	
	マシンングセンタ	35.8	X	X	X	X	X	X	X	X	X	X	X	X	X	X	X	X	X
	食料品加工機械	32.2	86.8	X	104.2	X	152.1	74.1	21.7	47.7	285.6	102.2	89.7	89.7	86.1	135.1	104.1	104.1	62.6
	個装・内装機械	9.2	179.3	176.3	164.0	△ 7.0	77.5	295.7	163.7	146.7	140.1	29.2	53.6	73.5	213.8	306.4	267.0	267.0	200.6
	ダイヤモンド工具	20.9	73.5	91.7	90.3	△ 1.5	92.8	99.3	94.2	118.7	104.2	98.6	79.4	97.9	76.8	74.6	76.0	76.0	71.3
	業務用機械工業	126.6	105.6	121.8	119.2	△ 2.1	113.1	82.4	76.8	208.1	103.4	122.3	124.5	117.1	114.3	106.1	110.3	110.3	151.4
	積算式ガンリン量器	11.3	X	X	X	X	X	X	X	X	X	X	X	X	X	X	X	X	X
	工業用計重機	24.6	X	X	X	X	X	X	X	X	X	X	X	X	X	X	X	X	X
	精密測定機	25.7	96.7	135.8	189.1	39.2	178.2	164.6	142.0	166.3	163.2	180.2	138.5	178.0	X	X	X	X	X
	環境計測機器	3.9	X	63.3	28.6	△ 54.8	26.5	24.7	50.7	40.2	35.3	30.7	8.5	21.3	19.3	51.5	20.0	20.0	14.4
	試験機	61.1	X	X	X	X	X	X	X	X	X	X	X	X	X	X	X	X	X
	電子部品・デバイス工業	303.2	130.1	232.4	69.3	△ 70.2	93.4	96.3	58.0	79.4	72.0	71.8	68.1	70.7	47.7	57.3	63.4	63.4	53.1
	整流素子	14.6	X	X	X	X	X	X	X	X	X	X	X	X	X	X	X	X	X
	サイリスタ	49.0	X	X	X	X	X	X	X	X	X	X	X	X	X	X	X	X	X
	レーザダイオード	39.1	X	X	X	X	X	X	X	X	X	X	X	X	X	X	X	X	X
	モス型半導体集積回路（ICD）	183.7	X	X	X	X	X	X	X	X	X	X	X	X	X	X	X	X	X
	トランジスタ	16.8	X	X	X	X	X	X	X	X	X	X	X	X	X	X	X	X	X
	電気機械工業	939.7	68.2	59.4	53.3	△ 10.3	57.0	53.5	44.0	71.2	57.9	67.0	44.2	54.0	41.7	39.3	52.7	52.7	57.3
	換気扇	37.1	X	X	X	X	X	X	X	X	X	X	X	X	X	X	X	X	X
	LED照明器具（自動車用を除く）	6.0	X	X	X	X	X	X	X	X	X	X	X	X	X	X	X	X	X
	自動車用照明器具	347.9	X	X	X	X	X	X	X	X	X	X	X	X	X	X	X	X	X
	アルカリ蓄電池	1.2	X	X	X	X	X	X	X	X	X	X	X	X	X	X	X	X	X
	リチウムイオン蓄電池	547.5	X	X	X	X	X	X	X	X	X	X	X	X	X	X	X	X	X
	輸送機械工業	833.7	157.5	116.2	130.0	11.9	142.7	132.4	96.8	91.7	173.9	133.0	144.1	162.2	96.9	136.5	145.4	145.4	103.9
	小型乗用車	14.8	X	X	X	X	X	X	X	X	X	X	X	X	X	X	X	X	X
	普通乗用車	8.5	X	X	X	X	X	X	X	X	X	X	X	X	X	X	X	X	X
	大型バス	6.0	X	X	X	X	X	X	X	X	X	X	X	X	X	X	X	X	X
	けん引車	22.5	X	X	X	X	X	X	X	X	X	X	X	X	X	X	X	X	X
	小型トラック	61.0	75.3	39.6	49.3	24.5	44.4	195.3	33.1	29.0	47.9	66.9	36.7	43.2	26.6	17.2	24.3	24.3	27.2
	普通トラック	720.9	165.0	X	X	X	X	X	X	X	X	X	X	X	X	X	X	X	X
	窯業・土石製品工業	423.1	96.4	96.6	103.3	6.9	117.8	113.3	102.1	108.5	107.7	110.5	95.6	119.8	96.1	86.8	89.3	89.3	92.3
	ガラス基礎製品	43.4	X	X	X	X	X	X	X	X	X	X	X	X	X	X	X	X	X

生産者製在庫率指数表（業種分類、品目別、原指数）

区	分	ウエイト	2022年平均	2023年平均	2024年平均	前年増減率%	1月	2月	3月	4月	5月	6月	7月	8月	9月	10月	11月	12月		
ガラス製容器類	ガラス製容器類	110.9	X	X	X	X	X	X	X	X	X	X	X	X	X	X	X	X	X	
	触媒担体・セラミックフィルタ	1.6	X	X	X	X	X	X	X	X	X	X	X	X	X	X	X	X	X	X
	板ガラス	50.2	X	X	X	X	X	X	X	X	X	X	X	X	X	X	X	X	X	X
	複層ガラス	1.3	X	X	X	X	X	X	X	X	X	X	X	X	X	X	X	X	X	X
	安全ガラス	117.6	X	X	X	X	X	X	X	X	X	X	X	X	X	X	X	X	X	X
	ガラス短繊維製品	73.3	X	X	X	X	X	X	X	X	X	X	X	X	X	X	X	X	X	X
	不定形耐火物	7.9	X	X	X	X	X	X	X	X	X	X	X	X	X	X	X	X	X	X
	空洞コンクリートブロック	0.6	X	X	X	X	X	X	X	X	X	X	X	X	X	X	X	X	X	X
	道路用コンクリート製品	12.5	97.1	99.8	107.2	7.4	110.1	100.4	113.0	114.3	125.4	110.6	112.2	123.3	104.7	104.7	89.8	77.7		
	セメント	3.8	X	X	X	X	X	X	X	X	X	X	X	X	X	X	X	X	X	X
	化学工業	3262.0	96.4	107.1	106.4	△ 0.7	120.6	112.3	97.5	168.4	103.5	107.6	87.0	99.1	95.5	92.1	100.5	93.2		
	アンモニア	11.9	90.1	97.8	X	X	X	X	X	X	X	X	X	X	X	X	X	X	X	X
	か性ソーダ	7.8	X	X	X	X	X	X	X	X	X	X	X	X	X	X	X	X	X	X
	写真フィルム	387.1	X	X	X	X	X	X	X	X	X	X	X	X	X	X	X	X	X	X
	可塑剤	10.6	X	X	X	X	X	X	X	X	X	X	X	X	X	X	X	X	X	X
	ポリプロピレン	80.5	X	X	X	X	X	X	X	X	X	X	X	X	X	X	X	X	X	X
	石油樹脂	86.7	X	X	X	X	X	X	X	X	X	X	X	X	X	X	X	X	X	X
	純ベンゼン	33.8	X	66.0	105.1	59.2	X	X	X	X	X	X	X	140.1	41.5	X	X	X	104.2	
	キシレン	29.6	X	X	X	X	X	X	X	X	X	X	X	X	X	X	X	X	X	X
パラキシレン	22.1	X	X	X	X	X	X	X	X	X	X	X	X	X	X	X	X	X	X	
エチレン	26.6	X	X	X	X	X	X	X	X	X	X	X	X	X	X	X	X	X	X	
酸化エチレン	8.4	X	X	X	X	X	X	X	X	X	X	X	X	X	X	X	X	X	X	
エチレングリコール	24.0	X	X	X	X	X	X	X	X	X	X	X	X	X	X	X	X	X	X	
エチレングリコールエーテル	51.2	X	X	X	X	X	X	X	X	X	X	X	X	X	X	X	X	X	X	
プロピレン	30.6	X	X	X	X	X	X	X	X	X	X	X	X	X	X	X	X	X	X	
ポリプロピレングリコール	69.9	X	X	X	X	X	X	X	X	X	X	X	X	X	X	X	X	X	X	
イソプロピルアルコール	14.6	X	X	X	X	X	X	X	X	X	X	X	X	X	X	X	X	X	X	
アクリロニトリル	13.2	X	X	X	X	X	X	X	X	X	X	X	X	X	X	X	X	X	X	
メチルエチルケトン	10.2	X	X	X	X	X	X	X	X	X	X	X	X	X	X	X	X	X	X	
ブタジエン	12.7	X	X	X	X	X	X	X	X	X	X	X	X	X	X	X	X	X	X	
分解ガソリン	68.9	X	X	X	X	X	X	X	X	X	X	X	X	X	X	X	X	X	X	

生産者製品在庫率指数表（業種分類、品目別、原指数）

区分	ウエイト	2022年平均	2023年平均	2024年平均	前年増減率%		1月	2月	3月	4月	5月	6月	7月	8月	9月	10月	11月	12月	
ポリエチレン 合成ゴム 触媒 フルオロカーボン 炭酸ガス 酸素 メタクリル酸エステル 身体用洗剤 柔軟仕上げ剤 合成洗剤 漂白剤 界面活性剤 合成樹脂塗料 石油・石炭製品工業 ジェット燃料油 灯油 軽油 A重油 B・C重油 潤滑油 アスファルト ガンリン ナフサ 液化石油ガス プラスチック製品工業 プラスチック製パイプ 日用品・雑貨プラスチック製品 強化プラスチック製品 プラスチック製機械器具部品 プラスチック製容器 プラスチック建材	457.6	X	X	X	X	X	X	X	X	X	X	X	X	X	X	X	X	X	X
	657.5	115.5	132.4	104.2	△ 21.3	121.9	99.5	98.3	84.0	85.3	119.4	92.4	103.1	106.6	103.4	127.0	109.8	128.6	
	82.6	X	110.8	179.9	62.4	240.2	X	X	X	X	X	X	X	X	128.1	123.8	338.6		
	84.3	X	X	X	X	X	X	X	X	X	X	X	X	X	X	X	X	X	X
	2.1	82.8	89.0	118.5	33.1	138.1	203.0	130.9	99.7	69.7	105.7	63.7	114.1	109.3	82.9	152.6	152.6		
	1.4	84.3	211.2	223.0	5.6	343.2	239.5	240.7	178.5	220.0	264.9	225.7	195.8	186.6	214.2	180.8	186.6		
	28.5	X	X	X	X	X	X	X	X	X	X	X	X	X	X	X	X	X	X
	164.7	94.5	108.9	103.7	△ 4.8	148.2	131.9	128.5	94.4	101.0	91.8	85.6	98.2	80.8	84.2	92.9	106.4		
	62.1	X	X	X	X	X	X	X	X	X	X	X	X	X	X	X	X	X	X
	334.7	84.5	88.7	86.0	△ 3.0	109.6	115.7	77.6	95.7	94.0	95.5	99.6	60.2	71.1	65.4	72.4	75.1		
	88.0	100.2	151.6	102.9	△ 32.1	X	X	X	X	71.9	81.9	96.0	95.6	84.3	70.1	92.8	X		
	201.7	95.5	106.6	101.3	△ 5.0	137.1	140.8	95.4	93.8	81.1	96.0	95.6	94.3	104.8	88.1	90.7	97.3		
	96.4	98.1	96.9	97.7	0.8	111.2	103.5	98.6	97.9	102.3	96.5	94.5	108.3	90.9	82.2	90.7	95.7		
	761.4	82.8	105.8	133.4	26.1	108.7	98.7	85.7	123.0	202.5	231.7	117.0	113.4	139.2	169.4	120.6	90.3		
	50.9	X	X	X	X	X	X	X	X	X	X	X	X	X	X	X	X	X	X
	130.7	90.3	86.8	133.9	54.3	X	X	X	X	351.9	X	X	182.9	195.9	X	X	25.3		
	71.2	X	76.1	84.3	10.8	96.2	52.9	76.1	73.0	100.8	128.0	55.9	60.5	107.8	107.3	87.7	65.5		
	34.5	91.1	99.9	139.5	39.6	91.0	X	78.3	149.7	214.2	X	217.4	127.6	140.0	159.7	127.3	64.0		
	184.5	84.4	X	X	X	X	90.4	70.1	160.5	169.1	135.7	148.1	127.4	144.2	210.8	133.8	103.2		
28.1	X	X	X	X	X	X	X	X	X	X	X	X	X	X	X	X	X	X	
0.8	X	X	X	X	X	X	X	X	X	X	X	X	X	X	X	X	X	X	
190.8	87.7	97.2	97.8	0.6	112.2	104.8	82.4	56.4	131.4	121.5	65.1	63.8	95.5	114.7	129.5	96.7			
47.3	X	17.7	21.4	20.9	X	X	X	X	X	X	X	X	18.7	25.4	X	26.5	22.6		
22.6	162.3	598.7	1,009.9	68.7	X	X	X	X	X	X	X	X	428.1	685.7	X	665.9			
352.4	82.8	77.9	110.6	42.0	120.7	115.3	99.7	111.5	112.9	113.4	100.7	129.4	105.2	98.2	106.9	112.7			
19.7	X	X	X	X	X	X	X	X	X	X	X	X	X	X	X	X	X	X	
15.7	98.8	88.5	78.3	△ 11.5	89.0	105.8	96.0	67.7	73.7	69.3	49.8	87.2	67.0	68.3	73.4	92.8			
50.3	X	X	X	X	X	X	X	X	X	X	X	X	X	X	X	X	X	X	
113.9	71.6	76.8	164.1	113.7	187.4	177.5	144.2	172.1	155.2	157.0	151.6	190.8	150.6	147.0	158.8	177.5			
76.4	95.3	91.4	101.0	10.5	110.2	94.0	78.0	80.3	114.4	117.8	93.8	127.9	102.3	96.4	97.5	99.4			
11.9	X	X	X	X	X	X	X	X	X	X	X	X	X	X	X	X	X	X	

生産者製在庫率指数表（業種分類、品目別、原指数）

区	分	ウエイト	2022年平均	2023年平均	2024年平均	前年増減率%	1月	2月	3月	4月	5月	6月	7月	8月	9月	10月	11月	12月		
発泡プラスチック製品	プラスチック製フィルム・シート	17.6	X	X	X	X	X	X	X	X	X	X	X	X	X	X	X	X	X	
	紙・紙加工工業	46.9	62.9	71.0	101.2	42.5	93.9	92.9	96.1	99.1	101.3	105.5	101.5	110.7	113.5	93.1	103.5	103.1	103.1	
	衛生用紙	125.7	99.8	102.4	93.3	△ 8.9	94.3	94.0	72.5	70.1	105.0	104.0	97.2	87.9	104.8	101.1	107.1	81.2	81.2	
	段ボールシート	115.2	X	X	X	X	X	X	X	X	X	X	X	X	X	X	X	X	X	X
	繊維工業	10.5	X	X	X	X	X	X	X	X	X	X	X	X	X	X	X	X	X	X
	合成繊維	41.9	125.1	134.4	133.9	△ 0.4	146.9	139.0	114.0	123.5	154.3	153.5	147.2	131.7	136.0	118.9	134.1	108.0	108.0	
	不織布	11.5	X	X	X	X	X	X	X	X	X	X	X	X	X	X	X	X	X	X
	組ひも	7.3	X	X	X	X	X	X	X	X	X	X	X	X	X	X	X	X	X	X
	ふとん	16.6	X	X	X	X	X	X	X	X	X	X	X	X	X	X	X	X	X	X
	食料品・飲料工業	6.5	X	X	X	X	X	X	X	X	X	X	X	X	X	X	X	X	X	X
	水産練製品	638.5	97.7	106.8	106.2	△ 0.6	125.6	114.4	90.9	97.9	100.6	125.2	110.1	108.1	112.6	102.6	105.0	81.5	81.5	
	アミノ酸しょう油	31.3	X	X	X	X	X	X	X	X	X	X	X	X	X	X	X	X	X	X
	精製糖	1.5	X	X	X	X	X	X	X	X	X	X	X	X	X	X	X	X	X	X
	混合植物油脂	3.0	X	X	X	X	X	X	X	X	X	X	X	X	X	X	X	X	X	X
	植物油搾かす	210.4	X	X	X	X	X	X	X	X	X	X	X	X	X	X	X	X	X	X
	小麦粉	3.1	X	X	X	X	X	X	X	X	X	X	X	X	X	X	X	X	X	X
	ビスケット類	47.5	X	X	X	X	X	X	X	X	X	X	X	X	X	X	X	X	X	X
	あめ菓子	4.5	226.4	242.9	270.8	11.5	367.3	351.4	315.0	239.0	406.8	250.1	237.5	265.9	247.0	229.5	156.7	183.6	183.6	
	チョコレート	6.0	X	X	X	X	X	X	X	X	X	X	X	X	X	X	X	X	X	X
果実酒	130.4	90.4	98.7	86.3	△ 12.6	103.1	87.3	62.1	69.8	97.4	104.2	102.7	90.5	85.4	80.0	89.6	63.8	63.8		
ビール・発泡酒	13.4	X	X	X	X	X	X	X	X	X	X	X	X	X	X	X	X	X	X	
清酒	134.6	X	X	X	X	X	X	X	X	X	X	X	X	X	X	X	X	X	X	
焼酎	21.3	77.2	80.0	78.2	△ 2.3	71.7	67.6	71.5	58.8	88.4	90.0	92.6	101.9	102.0	96.1	64.5	33.7	33.7		
蒸留酒・混成酒（ウイスキー除く）	9.5	X	X	X	X	X	X	X	X	X	X	X	X	X	X	X	X	X	X	
精米	17.0	X	X	X	X	X	X	X	X	X	X	X	X	X	X	X	X	X	X	
ゴム製品工業	5.0	111.9	110.3	111.0	0.6	92.7	96.0	110.9	112.5	94.3	110.9	117.5	115.9	134.1	122.5	132.4	92.7	92.7		
コンパネバベルト	110.4	107.3	102.2	110.4	8.0	129.2	118.8	117.6	119.7	126.6	87.6	87.6	114.9	116.8	117.6	80.8	98.2	96.7	96.7	
ゴムホース	18.0	X	X	X	X	X	X	X	X	X	X	X	X	X	X	X	X	X	X	
工業用ゴム製品	17.1	X	X	X	X	X	X	X	X	X	X	X	X	X	X	X	X	X	X	
機械工業（参考）	75.3	121.5	109.9	117.4	6.8	133.3	126.8	125.6	131.9	138.4	100.6	107.1	107.9	120.2	89.5	105.7	121.9	121.9		
	2873.4	107.3	104.9	89.2	△ 15.0	98.4	90.9	70.4	87.8	106.5	95.2	88.0	98.9	75.4	83.4	95.5	80.1	80.1		

生産者製品在庫指数時系列表（業種別、原指数）

分類 時系列	製造工業													(参考) 機械工業					
	鉄鋼業	非鉄金属工業	金属製品工業	機械工業	用生機械工業	業務用機械工業	電子部品・デバイス工業	電気機械工業	輸送機械工業	窯業・土石製品工業	化学工業	石油・石炭製品工業	プラスチック製品工業		紙・紙加工工業	繊維工業	食料品・飲料工業	ゴム製品工業	
クエイト	10,000.0	749.0	419.1	243.1	572.1	98.1	126.6	303.2	939.7	833.7	423.1	3,262.0	761.4	352.4	125.7	41.9	638.5	110.4	2,873.4
2020年平均	100.0	100.0	100.0	100.0	100.0	100.0	100.0	100.0	100.0	100.0	100.0	100.0	100.0	100.0	100.0	100.0	100.0	100.0	100.0
2021年	101.7	97.0	94.1	99.6	110.7	101.3	100.6	118.5	76.5	177.8	111.0	91.3	93.6	96.9	105.5	102.8	94.2	96.9	119.1
2022年	112.1	117.6	108.6	99.8	96.9	124.3	105.1	157.8	83.9	230.2	121.3	98.6	86.8	91.4	102.6	119.5	98.8	105.6	139.0
2023年	104.4	95.8	99.9	104.9	96.6	146.1	99.4	135.8	81.8	164.7	121.5	100.4	89.3	86.9	101.4	117.8	96.0	98.6	117.4
2024年	95.9	79.7	87.0	96.7	88.5	157.9	97.4	102.2	73.2	169.1	118.2	86.8	85.7	93.4	93.8	111.9	94.7	105.2	111.1
2020年	110.9	114.0	99.9	103.4	107.8	99.1	116.2	86.6	112.4	169.3	105.6	106.8	111.2	96.1	105.7	96.0	91.3	97.0	125.0
1月	105.2	112.2	109.9	106.5	95.2	109.6	106.7	83.0	100.3	123.7	110.1	108.9	100.4	97.6	87.4	99.4	86.5	101.4	104.9
2月	96.8	104.3	107.3	103.3	85.5	117.4	98.7	88.4	105.5	79.2	114.5	100.4	87.8	94.4	55.2	99.7	88.8	102.7	92.2
3月	106.8	105.5	114.5	105.1	80.8	95.5	94.3	127.0	156.9	118.5	117.2	96.1	98.8	100.0	61.7	101.5	102.4	105.7	122.6
4月	107.7	98.9	108.2	100.8	85.9	107.6	109.6	137.7	144.0	118.0	111.1	100.4	103.5	102.9	86.3	100.8	105.6	110.7	121.5
5月	97.0	92.4	100.7	100.2	99.9	116.3	97.9	138.1	58.0	81.8	101.9	103.6	98.4	104.5	108.5	97.3	104.7	101.4	85.4
6月	101.0	89.7	96.2	100.2	99.3	85.4	93.2	122.2	116.7	70.0	100.1	107.2	94.0	105.7	113.5	97.2	102.5	104.4	98.2
7月	97.8	96.4	91.4	94.7	98.0	87.5	97.6	114.4	105.8	69.9	92.4	99.8	99.5	105.7	117.2	109.7	104.4	98.7	93.8
8月	94.5	97.4	87.0	95.7	100.3	105.5	89.7	90.5	75.3	69.5	86.9	100.3	103.7	101.8	129.7	100.8	105.7	92.7	81.9
9月	93.4	92.9	92.6	97.4	107.1	100.9	107.2	75.7	79.3	79.3	83.6	94.7	103.5	97.3	123.9	99.8	101.9	96.1	86.6
10月	98.0	100.6	100.9	98.1	133.3	86.6	98.1	75.9	77.3	108.7	82.2	94.4	99.3	98.9	113.5	101.9	114.1	99.4	98.6
11月	90.9	95.8	91.3	94.7	106.8	88.3	90.9	60.3	67.8	112.1	94.6	87.2	99.9	94.9	97.5	96.0	92.2	89.8	89.4
12月	98.8	94.9	94.6	96.8	101.7	84.8	107.3	69.7	75.4	156.5	98.3	92.8	108.2	94.8	105.9	96.5	98.4	92.0	105.3
2021年	98.2	97.1	98.7	103.1	105.4	106.1	114.3	60.0	78.0	162.3	102.5	91.8	89.5	95.6	107.3	92.0	91.3	95.2	108.6
1月	91.2	95.4	95.0	100.7	98.7	106.3	96.0	79.6	64.0	142.9	99.9	83.9	88.7	95.1	101.2	91.8	85.5	93.4	96.5
2月	94.7	86.9	95.2	99.8	107.9	82.4	104.1	112.7	69.8	168.4	104.1	81.5	89.9	95.6	99.0	91.4	87.7	92.4	112.5
3月	100.1	94.1	103.6	96.9	113.1	84.1	96.5	123.9	86.5	153.3	106.4	88.6	102.7	94.9	107.9	101.3	91.1	94.0	115.5
4月	103.1	95.8	91.4	101.5	123.6	95.1	88.5	108.6	93.9	197.5	107.6	88.9	83.8	97.7	109.3	98.5	89.6	96.4	131.2
5月	102.8	85.5	83.8	101.2	111.0	85.0	97.1	113.4	86.2	186.1	109.0	94.3	91.9	101.5	107.5	103.8	95.0	103.2	123.4
6月	102.8	99.1	85.9	102.9	126.3	112.5	94.7	136.2	72.9	150.0	113.9	96.6	98.9	95.5	105.2	109.4	96.9	100.4	114.9
7月	105.3	101.8	89.0	103.3	121.1	118.9	95.4	143.6	69.9	176.3	125.2	94.1	103.6	98.6	106.8	106.0	98.5	102.9	121.5
8月	104.4	96.1	92.2	98.9	116.0	98.6	109.6	153.2	80.6	170.0	126.7	94.3	89.4	96.7	106.1	111.3	98.7	99.8	123.1
9月	111.0	98.2	96.6	99.3	107.7	124.3	111.0	169.6	80.1	232.2	122.6	95.6	88.2	100.3	109.1	116.2	106.8	100.4	142.0
10月	108.1	119.1	103.7	91.2	104.4	117.5	92.4	151.6	61.2	238.4	115.9	93.4	88.2	96.9	101.2	115.8	90.4	93.2	134.1
11月	116.8	121.9	98.5	99.4	125.4	104.1	121.0	192.9	72.6	247.9	120.5	106.5	79.6	98.6	104.0	108.6	91.7	99.3	149.9
12月	116.7	129.1	111.8	97.4	105.9	133.3	112.4	191.4	67.7	259.2	123.2	102.3	90.3	96.5	86.7	107.5	92.0	104.0	148.1
2022年	110.2	123.4	109.6	97.3	79.8	114.0	93.2	156.8	73.1	272.8	127.3	91.9	74.7	94.8	87.7	110.5	88.5	108.2	143.5
1月	110.3	117.3	111.3	100.2	94.5	104.3	101.8	140.1	90.0	257.7	127.5	86.6	90.2	94.0	78.7	115.9	93.7	114.5	145.8
2月	105.2	115.4	121.8	102.6	94.7	115.7	107.6	151.1	91.8	159.7	129.8	89.8	89.7	95.8	102.0	126.2	101.9	109.7	119.9
3月	107.5	110.7	118.8	100.3	87.3	122.1	100.6	131.1	79.5	219.9	124.2	93.1	83.4	95.5	101.1	129.7	98.8	102.8	129.6
4月	113.1	112.3	110.1	99.5	90.2	175.2	106.6	155.4	83.9	251.2	122.5	97.1	81.1	90.9	106.9	131.4	102.8	110.8	145.4
5月	112.2	116.6	101.0	101.4	86.3	158.1	102.8	150.5	86.7	211.9	115.1	102.9	88.5	90.0	112.7	127.5	111.0	106.7	132.8
6月	113.4	117.3	95.8	97.6	96.8	112.4	98.6	143.6	88.0	233.2	114.3	102.7	96.4	86.6	109.7	122.2	101.0	107.9	139.1
7月	111.9	107.0	107.1	98.7	100.5	112.3	100.7	149.6	87.9	218.0	118.8	102.5	88.1	84.2	115.7	120.7	103.9	107.8	136.0
8月	119.7	122.9	107.6	101.8	105.5	120.5	106.0	165.3	95.8	254.7	116.9	105.0	96.8	86.1	128.9	122.8	106.8	105.0	152.4
9月	108.4	116.8	109.8	101.9	95.9	119.8	110.4	166.0	89.3	175.7	116.0	103.2	82.9	83.3	97.3	110.9	93.5	90.3	125.7

生産者製在庫指数時系列表（業種別、季節調整指数）

分類	製造工業														(参考)				
	鉄鋼業	非鉄金属工業	金属製品工業	機械工業	汎用機械工業	業務用機械工業	電子部品・デバイス工業	電気機械輸送機械工業	窯業・土石製品工業	化学工業	石油・石炭製品工業	プラスチック製品工業	紙製品工業	繊維工業	飲料食品工業	ゴム製品工業	機械工業		
2020年 時系列 クォータ	10,000.0	749.0	419.1	243.1	572.1	98.1	126.6	303.2	939.7	833.7	423.1	3,262.0	761.4	352.4	125.7	41.9	638.5	110.4	2,873.4
	108.3	109.0	102.0	106.0	107.6	97.9	110.2	98.4	122.8	142.2	106.6	102.9	110.5	96.9	105.4	98.6	93.8	102.5	119.1
	104.2	108.5	107.0	106.7	101.5	86.9	97.0	100.6	113.4	110.7	107.3	104.6	108.2	99.9	87.3	103.2	91.0	103.3	102.8
	103.5	106.4	105.6	105.7	101.8	99.0	104.6	103.8	120.5	87.3	111.0	102.9	98.2	98.9	60.8	102.9	97.0	103.0	108.6
	110.6	108.1	107.9	105.3	89.7	121.0	96.2	127.8	161.5	114.9	115.2	102.3	102.0	100.5	74.9	103.6	109.0	101.2	126.4
	105.9	99.2	100.3	101.0	87.6	115.5	109.2	125.8	140.0	111.0	107.9	102.3	101.6	101.6	91.6	99.2	104.5	106.7	118.4
	98.7	94.5	98.6	98.8	95.6	128.8	101.6	134.7	59.4	88.1	101.3	103.2	103.8	101.4	104.2	97.0	105.9	102.9	88.5
	98.5	94.9	98.7	97.2	96.9	94.6	92.7	114.5	103.3	69.5	100.4	102.5	96.8	103.6	107.5	93.6	100.1	100.9	93.6
	96.8	94.9	99.6	92.3	95.5	90.5	98.6	106.2	95.2	80.0	95.4	99.1	93.5	110.4	105.1	101.2	101.2	100.0	93.5
	94.2	96.1	92.8	95.8	96.2	103.5	93.7	86.6	74.9	79.5	99.8	99.8	93.7	100.8	121.3	100.1	102.4	90.5	84.1
	93.4	96.7	96.8	97.0	98.8	115.9	105.0	75.3	74.7	85.1	82.7	95.1	98.1	97.8	111.9	98.7	95.9	94.8	86.2
	94.1	97.7	100.9	98.0	118.1	79.2	94.6	69.8	73.5	99.3	82.4	94.1	93.2	97.1	105.0	97.8	100.9	97.3	90.8
93.1	94.1	90.0	98.9	108.3	79.9	96.9	59.7	72.0	115.9	99.4	89.6	103.1	103.1	96.0	106.4	100.3	98.5	91.7	
2021年	95.8	91.1	96.5	98.1	102.0	86.0	100.9	76.8	81.6	131.8	99.5	89.2	106.8	95.5	105.4	99.6	100.7	97.6	99.8
	96.6	92.9	94.8	102.5	110.4	83.3	103.3	72.2	87.8	144.3	100.1	87.8	96.4	97.5	108.3	96.0	96.2	96.9	104.9
	97.3	95.8	92.7	102.0	108.0	93.6	102.2	91.5	72.3	153.0	96.7	86.6	99.9	99.2	112.7	95.2	93.8	93.8	111.8
	97.6	88.8	90.1	99.3	118.6	104.7	105.6	112.4	69.8	158.0	101.7	87.7	92.3	96.2	120.7	93.6	92.9	88.4	113.5
	98.5	94.7	95.6	96.8	115.8	87.1	96.0	112.4	81.5	151.0	102.7	90.4	100.0	93.9	112.9	99.2	89.9	90.6	112.9
	105.3	98.8	89.5	100.3	118.3	105.1	92.4	106.5	95.9	211.4	107.0	89.3	88.7	94.7	105.2	97.7	90.4	97.8	136.3
	100.7	91.1	86.1	99.3	108.9	94.4	97.4	106.8	77.0	184.7	109.1	90.4	95.0	99.4	101.9	99.8	92.9	99.2	118.2
	102.1	98.4	93.9	100.8	123.5	118.8	96.1	127.1	67.3	175.2	117.7	95.7	93.4	95.0	98.5	104.4	93.7	100.8	116.4
	105.2	100.9	95.7	103.9	115.9	115.6	100.2	140.7	70.5	198.0	129.7	93.0	93.0	93.4	97.7	99.7	105.1	95.3	125.4
	104.9	101.0	96.3	99.0	107.8	113.7	107.3	154.3	76.4	187.8	125.7	94.4	85.5	97.7	96.4	109.8	93.4	98.6	124.5
	106.4	94.7	97.0	99.0	95.7	113.2	107.4	158.1	76.4	210.9	123.7	94.8	83.1	98.6	100.9	111.7	94.7	98.8	130.7
	110.8	116.0	102.7	95.3	105.0	105.0	97.8	97.8	150.2	246.4	121.5	95.7	90.1	98.3	109.9	121.0	96.5	101.6	138.2
2022年	112.8	117.0	100.4	100.3	126.0	107.0	112.7	206.4	77.5	210.6	121.9	102.0	78.6	99.3	103.3	112.3	93.8	105.3	141.5
	114.0	122.6	106.5	96.6	109.4	104.0	101.1	226.3	75.1	228.6	120.3	97.6	97.3	98.2	88.3	112.6	97.1	105.7	141.3
	117.2	122.6	106.5	97.9	96.6	102.8	99.2	176.9	82.3	284.4	123.4	95.4	84.1	98.2	98.2	115.3	97.3	108.7	163.7
	113.3	120.0	105.8	99.5	102.5	131.1	102.9	139.3	88.9	235.9	124.2	93.8	92.4	94.7	96.0	118.9	98.8	109.4	144.8
	103.7	116.3	111.8	102.4	97.0	117.9	107.0	136.2	84.5	165.3	125.0	91.8	86.8	94.8	105.4	123.4	100.5	105.8	117.5
	110.1	114.3	116.5	99.0	83.9	135.6	105.6	130.4	81.4	232.0	123.4	94.1	88.4	92.6	97.7	128.1	99.7	104.4	134.9
	111.3	120.4	113.2	98.1	89.4	193.0	107.4	147.8	75.7	249.9	122.6	93.5	83.7	89.0	101.6	126.5	100.5	106.3	140.1
	111.8	116.5	110.2	99.5	84.8	168.6	104.9	140.9	81.5	250.8	118.9	101.8	83.0	83.7	105.5	121.2	106.9	106.3	136.0
	113.5	116.8	103.4	98.2	92.4	109.7	104.4	142.4	89.6	259.3	118.5	101.1	87.1	86.0	102.4	120.9	97.5	105.4	144.4
	112.7	113.2	111.6	99.3	94.0	128.8	98.4	151.3	84.0	243.8	117.9	102.4	84.9	85.2	105.6	118.7	98.7	106.8	138.8
	114.7	118.4	108.5	101.5	93.8	110.4	102.8	155.5	90.8	229.0	118.3	103.7	91.5	84.8	118.8	118.1	95.0	103.5	140.0
	111.1	113.1	109.2	106.7	95.9	106.8	116.1	164.7	96.6	181.4	121.5	105.5	84.3	84.7	105.2	116.0	99.5	99.1	129.6

生産者製在庫指数表（業種別、年末・期末、原指数）

分類 時系列	製造工業											（参考）							
	鉄鋼業	非鉄金属業	金属製品業	汎機械工業	生産用機械工業	業務用機械工業	電子部品・デバイス工業	電気機械輸送機械工業	窯業・土石製品工業	化学工業	石油・石炭製品工業	プラスチック製品工業	紙加工品工業	繊維工業	食料品・飲料工業	ゴム製品業	機械工業		
ウエイト	10,000.0	749.0	419.1	243.1	572.1	98.1	126.6	303.2	939.7	833.7	423.1	3,262.0	761.4	352.4	125.7	41.9	638.5	110.4	2,873.4
2020年末	90.9	95.8	91.3	94.7	106.8	88.3	90.9	60.3	67.8	112.1	94.6	87.2	99.9	94.9	97.5	96.0	92.2	89.8	89.4
2021年	108.1	119.1	103.7	91.2	104.4	117.5	92.4	151.6	61.2	238.4	115.9	93.4	88.2	96.9	101.2	115.8	90.4	93.2	134.1
2022年	108.4	116.8	109.8	101.9	95.9	119.8	110.4	166.0	89.3	175.7	116.0	103.2	82.9	83.3	97.3	110.9	93.5	90.3	125.7
2023年	91.8	78.5	81.2	89.8	83.1	191.6	94.1	125.2	78.1	107.0	123.8	88.8	89.0	89.2	73.8	113.4	92.0	97.4	97.1
2024年	94.0	79.8	83.5	93.8	93.9	156.1	98.0	86.0	80.2	157.0	104.1	88.0	82.4	96.9	93.0	96.0	85.6	89.0	109.2
2020年 I 期末	96.8	104.3	107.3	103.3	85.5	117.4	98.7	88.4	105.5	79.2	114.5	100.4	87.8	94.4	55.2	99.7	88.8	102.7	92.2
II 期	97.0	92.4	100.7	100.2	99.9	116.3	97.9	138.1	58.0	81.8	101.9	103.6	98.4	104.5	108.5	97.3	104.7	101.4	85.4
III 期	94.5	97.4	87.0	95.7	100.3	105.5	89.7	90.5	75.3	69.5	86.9	100.3	103.7	101.8	129.7	100.8	105.7	92.7	81.9
IV 期	90.9	95.8	91.3	94.7	106.8	88.3	90.9	60.3	67.8	112.1	94.6	87.2	99.9	94.9	97.5	96.0	92.2	89.8	89.4
2021年 I 期末	91.2	95.4	95.0	100.7	89.7	106.3	96.0	79.6	64.0	142.9	99.9	83.9	88.7	95.1	101.2	91.8	85.5	93.4	96.5
II 期	103.1	95.8	91.4	101.5	123.6	95.1	88.5	108.6	93.9	197.5	107.6	88.9	83.8	97.7	109.3	98.5	89.6	96.4	131.2
III 期	105.3	101.8	89.0	103.3	121.1	118.9	95.4	143.6	69.9	176.3	125.2	94.1	103.6	98.6	106.8	106.0	98.5	102.9	121.5
IV 期	108.1	119.1	103.7	91.2	104.4	117.5	92.4	151.6	61.2	238.4	115.9	93.4	88.2	96.9	101.2	115.8	90.4	93.2	134.1
2022年 I 期末	110.2	123.4	109.6	97.3	79.8	114.0	93.2	156.8	73.1	272.8	127.3	91.9	74.7	94.8	87.7	110.5	88.5	108.2	143.5
II 期	107.5	110.7	118.8	100.3	87.3	122.1	100.6	131.1	79.5	219.9	124.2	93.1	83.4	95.5	101.1	129.7	98.8	102.8	129.6
III 期	113.4	117.3	95.8	97.6	96.8	112.4	98.6	143.6	88.0	233.2	114.3	102.7	96.4	86.6	109.7	122.2	101.0	107.9	139.1
IV 期	108.4	116.8	109.8	101.9	95.9	119.8	110.4	166.0	89.3	175.7	116.0	103.2	82.9	83.3	97.3	110.9	93.5	90.3	125.7
2023年 I 期末	101.4	95.0	111.0	110.3	80.7	124.5	93.8	159.0	76.2	126.1	120.8	105.6	83.0	83.4	103.0	113.6	91.5	90.9	102.7
II 期	104.9	104.7	105.2	112.7	104.0	146.5	90.5	113.5	74.0	191.7	117.0	97.7	80.8	90.7	106.1	123.2	93.1	91.7	121.5
III 期	101.8	88.5	93.1	94.7	95.5	152.0	93.7	93.0	85.9	166.1	122.6	95.8	101.0	88.1	97.9	113.5	93.9	106.2	114.4
IV 期	91.8	78.5	81.2	89.8	83.1	191.6	94.1	125.2	78.1	107.0	123.8	88.8	89.0	89.2	73.8	113.4	92.0	97.4	97.1
2024年 I 期末	90.2	80.6	101.2	98.6	82.7	182.2	87.7	83.9	66.5	118.8	129.4	89.3	70.0	89.9	82.3	112.5	84.2	113.6	91.6
II 期	98.9	79.5	86.0	95.3	90.6	129.3	98.1	110.1	86.2	180.0	121.8	85.7	93.4	93.1	97.7	120.0	102.4	104.3	118.8
III 期	91.6	79.1	82.0	95.8	95.5	133.4	94.1	73.1	60.5	154.5	109.3	83.4	93.3	92.2	95.3	111.6	95.6	105.5	100.0
IV 期	94.0	79.8	83.5	93.8	93.9	156.1	98.0	86.0	80.2	157.0	104.1	88.0	82.4	96.9	93.0	96.0	85.6	89.0	109.2

生産者製在庫指数表（業種別、期末、季節調整指数）

分類 時系列	製造工業										（参考）												
	鉄鋼業	非鉄金属工業	金属製品工業	機械工業	機械工業	生産用機械工業	業務用機械工業	電子部品工業	電気機械工業	輸送機械工業	窯業・土石製品工業	化学工業	石油・石炭製品工業	プラスチック製品工業	紙加工品工業	繊維工業	機械工業	飲料工業	食品工業	ゴム製品工業	機械工業		
ウエイト	10,000.0	749.0	419.1	243.1	572.1	98.1	126.6	303.2	939.7	833.7	423.1	3,262.0	761.4	352.4	125.7	41.9	638.5	110.4	2,873.4				
2020年 I 期末	103.5	106.4	105.6	105.7	101.8	99.0	104.6	103.8	120.5	87.3	111.0	102.9	98.2	98.9	60.8	102.9	97.0	103.0	108.6				
II 期	98.7	94.5	98.6	98.8	95.6	128.8	101.6	134.7	59.4	88.1	101.3	103.2	103.8	101.4	104.2	97.0	105.9	102.9	88.5				
III 期	94.2	96.1	92.8	95.8	96.2	103.5	93.7	86.6	74.9	79.5	89.7	99.8	93.7	100.8	121.3	100.1	102.4	90.5	84.1				
IV 期	93.1	94.1	90.0	98.9	108.3	79.9	96.9	59.7	72.0	115.9	99.4	89.6	103.1	96.0	106.4	100.3	98.5	96.9	91.7				
2021年 I 期末	97.3	95.8	92.7	102.0	108.0	93.6	102.2	91.5	72.3	153.0	96.7	86.6	99.9	99.2	112.7	95.2	93.8	93.8	111.8				
II 期	105.3	98.8	89.5	100.3	118.3	105.1	92.4	106.5	95.9	211.4	107.0	89.3	88.7	94.7	105.2	97.7	90.4	97.8	136.3				
III 期	105.2	100.9	95.7	103.9	115.9	115.6	100.2	140.7	70.5	198.0	129.7	93.0	93.4	97.7	99.7	105.1	95.3	100.6	125.4				
IV 期	110.8	116.0	102.7	95.3	105.0	105.0	97.8	150.2	65.7	246.4	121.5	95.7	90.1	98.3	109.9	121.0	96.5	101.6	138.2				
2022年 I 期末	117.2	122.6	106.5	97.9	96.6	102.8	99.2	176.9	82.3	284.4	123.4	95.4	84.1	98.2	98.2	115.3	97.3	108.7	163.7				
II 期	110.1	114.3	116.5	99.0	83.9	135.6	105.6	130.4	81.4	232.0	123.4	94.1	88.4	92.6	97.7	128.1	99.7	104.4	134.9				
III 期	113.5	116.8	103.4	98.2	92.4	109.7	104.4	142.4	89.6	259.3	118.5	101.1	87.1	86.0	102.4	120.9	97.5	105.4	144.4				
IV 期	111.1	113.1	109.2	106.7	95.9	106.8	116.1	164.7	96.6	181.4	121.5	105.5	84.3	84.7	105.2	116.0	99.5	99.1	129.6				
2023年 I 期末	108.3	94.4	108.1	110.0	99.7	119.8	100.5	161.6	85.3	156.8	118.1	108.5	93.0	85.7	113.5	118.7	99.6	92.4	119.9				
II 期	106.9	104.7	102.7	109.4	100.8	142.4	96.1	123.2	78.6	187.4	117.7	99.2	86.9	87.6	102.9	119.3	94.9	95.0	124.7				
III 期	101.4	88.0	98.2	97.1	91.6	149.9	98.1	102.8	85.2	167.9	125.8	95.4	91.2	88.0	93.2	114.0	92.3	102.4	115.4				
IV 期	94.7	76.8	82.4	94.9	85.1	191.0	98.7	125.2	81.7	114.7	127.9	91.4	91.8	90.5	83.6	119.9	97.2	105.5	101.4				
2024年 I 期末	96.3	80.6	97.3	97.3	99.0	174.1	94.4	88.6	73.2	155.4	126.0	90.2	80.1	91.6	90.0	117.7	92.2	113.9	108.6				
II 期	100.3	79.0	83.9	93.3	87.5	135.3	102.3	115.4	90.6	172.0	120.5	86.6	100.4	90.4	94.5	114.4	103.9	108.1	118.5				
III 期	91.6	79.2	86.2	99.4	91.2	142.9	98.3	84.8	62.8	161.8	112.5	84.2	84.7	93.0	93.2	110.4	94.3	101.9	100.7				
IV 期	97.4	79.0	85.3	99.2	95.9	148.3	101.2	89.3	79.4	176.6	107.8	90.0	84.6	98.0	104.4	102.1	90.7	97.7	116.2				

生産者製品在庫率指数時系列表（特殊分類別、季節調整指数）

分類 時系列	製造工業最需								分 類									
	投資	資本	建設	消費	耐用消費財	非耐用消費財	生産財	製造工業最需	投資	資本	建設	消費	耐用消費財	非耐用消費財	生産財			
2020年 1月 2月 3月 4月 5月 6月 7月 8月 9月 10月 11月 12月	10,000.0	3,448.5	1,850.4	1,401.1	449.3	1,598.1	35.0	1,563.1	6,551.5	93.2	100.5	101.3	97.7	100.4	97.1	103.1	89.3	
	92.5	87.6	86.9	84.6	89.7	93.4	37.7	103.1	89.0	92.5	89.4	89.7	93.1	91.2	91.2	95.0	95.0	
	92.8	89.5	89.1	82.1	108.4	90.1	44.1	89.8	94.4	92.8	91.5	91.5	108.4	89.8	89.8	94.4	94.4	
	138.9	121.2	136.7	142.7	114.1	101.9	84.6	100.9	149.2	138.9	121.2	136.7	114.1	101.9	84.6	100.9	149.2	
	117.6	119.2	123.3	128.5	105.3	108.4	69.7	106.4	116.8	117.6	119.2	123.3	105.3	108.4	69.7	106.4	116.8	
	110.0	101.2	98.1	98.6	96.5	104.3	70.1	104.8	114.7	110.0	101.2	98.1	98.6	96.5	104.3	70.1	104.8	114.7
	99.4	94.8	89.0	90.0	95.3	98.8	49.9	100.0	102.6	99.4	94.8	89.0	90.0	95.3	98.8	49.9	100.0	102.6
	99.3	102.7	103.4	101.4	104.0	100.5	56.4	103.3	97.3	99.3	102.7	103.4	101.4	104.0	100.5	56.4	103.3	97.3
	94.2	96.8	91.2	89.1	98.4	107.2	125.4	108.4	90.3	94.2	96.8	91.2	89.1	98.4	107.2	125.4	108.4	90.3
	84.6	92.8	91.5	90.7	93.2	95.9	48.4	95.8	81.6	84.6	92.8	91.5	90.7	93.2	95.9	48.4	95.8	81.6
	89.0	97.7	91.1	88.2	101.4	106.8	425.1	98.7	84.5	89.0	97.7	91.1	88.2	101.4	106.8	425.1	98.7	84.5
	87.2	92.8	90.9	90.5	91.6	92.1	77.0	93.0	84.5	87.2	92.8	90.9	90.5	91.6	92.1	77.0	93.0	84.5
2021年 1月 2月 3月 4月 5月 6月 7月 8月 9月 10月 11月 12月	121.7	96.0	101.4	100.9	99.1	91.0	54.7	92.7	138.6	121.7	96.0	101.4	100.9	99.1	91.0	54.7	92.7	138.6
	87.7	95.7	99.7	99.5	99.6	93.1	44.4	93.6	83.0	87.7	95.7	99.7	99.5	99.6	93.1	44.4	93.6	83.0
	78.3	95.8	100.1	102.5	100.1	92.5	44.8	95.2	69.3	78.3	95.8	100.1	102.5	100.1	92.5	44.8	95.2	69.3
	86.7	98.9	102.0	102.9	97.4	96.3	87.8	95.2	80.7	86.7	98.9	102.0	102.9	97.4	96.3	87.8	95.2	80.7
	90.0	101.5	102.0	102.5	99.7	95.9	92.2	94.6	83.7	90.0	101.5	102.0	102.5	99.7	95.9	92.2	94.6	83.7
	90.6	109.5	135.1	147.3	98.8	82.4	36.8	83.5	81.2	90.6	109.5	135.1	147.3	98.8	82.4	36.8	83.5	81.2
	84.4	100.0	103.1	107.7	97.5	94.7	44.0	95.9	76.1	84.4	100.0	103.1	107.7	97.5	94.7	44.0	95.9	76.1
	90.0	100.3	106.2	109.1	91.3	92.2	45.3	95.7	84.7	90.0	100.3	106.2	109.1	91.3	92.2	45.3	95.7	84.7
	96.8	109.7	134.5	148.0	93.6	88.2	80.2	89.1	88.3	96.8	109.7	134.5	148.0	93.6	88.2	80.2	89.1	88.3
	92.8	103.0	115.4	119.8	100.4	90.4	31.3	90.8	88.6	92.8	103.0	115.4	119.8	100.4	90.4	31.3	90.8	88.6
	92.2	102.1	115.6	120.4	99.5	86.9	26.0	88.8	86.7	92.2	102.1	115.6	120.4	99.5	86.9	26.0	88.8	86.7
	93.4	109.9	121.7	127.4	104.5	86.3	37.9	87.7	85.7	93.4	109.9	121.7	127.4	104.5	86.3	37.9	87.7	85.7
2022年 1月 2月 3月 4月 5月 6月 7月 8月 9月 10月 11月 12月	107.2	109.6	126.5	131.1	104.5	92.4	30.0	94.1	106.8	107.2	109.6	126.5	131.1	104.5	92.4	30.0	94.1	106.8
	101.8	114.2	133.5	142.0	106.1	94.6	73.4	94.3	94.6	101.8	114.2	133.5	142.0	106.1	94.6	73.4	94.3	94.6
	99.9	114.5	135.8	154.8	95.0	92.8	43.6	92.0	92.2	99.9	114.5	135.8	154.8	95.0	92.8	43.6	92.0	92.2
	104.3	112.9	132.3	143.5	93.8	88.4	40.4	88.2	100.5	104.3	112.9	132.3	143.5	93.8	88.4	40.4	88.2	100.5
	98.5	106.7	116.1	122.0	97.6	90.7	37.7	91.8	94.3	98.5	106.7	116.1	122.0	97.6	90.7	37.7	91.8	94.3
	91.1	107.7	120.7	129.3	94.1	93.9	90.6	93.7	82.7	91.1	107.7	120.7	129.3	94.1	93.9	90.6	93.7	82.7
	99.9	110.4	126.2	138.5	95.7	91.7	121.5	90.8	94.4	99.9	110.4	126.2	138.5	95.7	91.7	121.5	90.8	94.4
	96.3	106.1	113.1	118.0	93.5	96.5	57.6	100.4	90.7	96.3	106.1	113.1	118.0	93.5	96.5	57.6	100.4	90.7
	98.3	101.7	115.9	123.8	91.3	89.9	35.0	91.5	95.3	98.3	101.7	115.9	123.8	91.3	89.9	35.0	91.5	95.3
	98.1	108.0	122.6	131.3	93.3	92.4	72.9	92.5	93.4	98.1	108.0	122.6	131.3	93.3	92.4	72.9	92.5	93.4
	100.3	105.7	118.1	126.7	88.7	92.3	43.2	93.7	97.1	100.3	105.7	118.1	126.7	88.7	92.3	43.2	93.7	97.1
	99.0	98.3	95.5	98.5	87.5	95.8	30.8	97.6	99.2	99.0	98.3	95.5	98.5	87.5	95.8	30.8	97.6	99.2
2023年 1月 2月 3月 4月 5月 6月 7月 8月 9月 10月 11月 12月	115.4	98.3	98.3	103.7	87.8	96.4	36.7	97.3	121.4	115.4	98.3	98.3	103.7	87.8	96.4	36.7	97.3	121.4
	120.5	106.8	100.6	105.6	85.7	115.2	42.2	115.1	125.0	120.5	106.8	100.6	105.6	85.7	115.2	42.2	115.1	125.0
	102.6	106.8	100.6	108.5	83.6	118.3	42.7	119.1	100.8	102.6	106.8	100.6	108.5	83.6	118.3	42.7	119.1	100.8
	110.5	108.0	104.3	110.6	82.9	113.0	40.9	115.1	111.1	110.5	108.0	104.3	110.6	82.9	113.0	40.9	115.1	111.1
	104.5	105.6	112.3	121.0	81.3	91.2	38.7	92.5	103.2	104.5	105.6	112.3	121.0	81.3	91.2	38.7	92.5	103.2
	103.5	106.7	112.5	120.2	87.1	101.3	37.9	103.5	102.8	103.5	106.7	112.5	120.2	87.1	101.3	37.9	103.5	102.8
	105.2	109.6	108.5	115.6	85.6	109.0	40.5	111.0	104.3	105.2	109.6	108.5	115.6	85.6	109.0	40.5	111.0	104.3
	105.2	103.3	104.9	111.5	85.7	101.2	44.1	103.3	106.3	105.2	103.3	104.9	111.5	85.7	101.2	44.1	103.3	106.3
	95.9	100.6	102.9	106.9	90.6	100.4	29.0	102.3	95.1	95.9	100.6	102.9	106.9	90.6	100.4	29.0	102.3	95.1
	106.7	109.2	109.2	116.0	85.5	107.5	33.6	109.2	106.2	106.7	109.2	109.2	116.0	85.5	107.5	33.6	109.2	106.2
	106.5	103.7	99.8	103.0	86.5	110.3	26.2	112.3	108.7	106.5	103.7	99.8	103.0	86.5	110.3	26.2	112.3	108.7
	105.3	102.4	91.9	91.1	89.5	117.7	52.9	118.9	107.8	105.3	102.4	91.9	91.1	89.5	117.7	52.9	118.9	107.8
2024年 1月 2月 3月 4月 5月 6月 7月 8月 9月 10月 11月 12月	109.2	109.1	113.0	120.2	91.3	107.2	71.3	107.8	110.1	109.2	109.1	113.0	120.2	91.3	107.2	71.3	107.8	110.1
	109.8	110.0	113.6	119.7	95.9	107.8	73.4	108.2	109.8	109.8	110.0	113.6	119.7	95.9	107.8	73.4	108.2	109.8
	108.9	107.7	115.6	121.7	107.0	104.3	67.6	104.8	109.7	108.9	107.7	115.6	121.7	107.0	104.3	67.6	104.8	109.7
	120.7	98.2	94.5	92.3	106.8	104.4	99.9	104.1	131.0	120.7	98.2	94.5	92.3	106.8	104.4	99.9	104.1	131.0
	108.6	119.3	119.4	125.8	95.2	108.5	79.4	109.0	102.6	108.6	119.3	119.4	125.8	95.2	108.5	79.4	109.0	102.6
	119.2	123.9	115.9	121.1	99.2	134.3	77.4	135.7	115.6	119.2	123.9	115.9	121.1	99.2	134.3	77.4	135.7	115.6
	98.1	104.8	112.9	120.4	86.6	93.8	75.2	94.8	95.1	98.1	104.8	112.9	120.4	86.6	93.8	75.2	94.8	95.1
	108.2	109.2	128.7	132.7	104.1	87.3	69.6	88.4	107.6	108.2	109.2	128.7	132.7	104.1	87.3	69.6	88.4	107.6
	104.9	104.8	106.3	109.6	97.5	104.7	83.9	106.0	104.7	104.9	104.8	106.3	109.6	97.5	104.7	83.9	106.0	104.7
	105.6	107.8	110.4	115.7	93.6	105.7	88.9	106.0	104.5	105.6	107.8	110.4	115.7	93.6	105.7	88.9	106.0	104.5
	107.7	110.4	115.3	120.5	99.0	105.8	89.1	106.2	106.5	107.7	110.4	115.3	120.5	99.0	105.8	89.1	106.2	106.5
	107.4	113.0	112.4	119.2	94.7	110.4	105.7	110.4	104.7	107.4	113.0	112.4	119.2	94.7	110.4	105.7	110.4	104.7
2020年 I期平均 II期 III期																		

Ⅲ 神奈川県工業生産指数について

1 基準時

2020年（令和2年）を基準とします。したがって、指数値は2020年（令和2年）の平均を100.0とした比率で示され、ウェイトは2020年（令和2年）の産業構造によることになります。

2 分類

分類は、業種分類と特殊分類（財別）の2方法によります。

(1) 業種分類

日本標準産業分類の中分類に基づいていますが、一部次のような組替えを行っています。

ア 「食料品製造業」と「飲料・たばこ・飼料製造業」を統合し、「食料品・飲料工業」としました。

イ 「パルプ・紙・紙加工品製造業」からパルプ製造業を除き「紙・紙加工品工業」としました。

ウ 「家具・装備品製造業」のうち「金属製家具製造業」を抽出して「家具工業」としました。

エ 「印刷・同関連産業」のうち「印刷業」を抽出し、「印刷業」としました。

オ 「木材・木製品製造業」、「家具・装備品製造業（木製家具製造業、金属製家具製造業を除く）」、「なめし革・同製品・毛皮製造業」、及び「その他の製造業」は系列等の採用が不十分なため、業種分類を設けません。

なお、参考系列として「機械工業」（「汎用機械工業」「生産用機械工業」「業務用機械工業」「電気機械工業」「情報通信機械工業」「電子部品・デバイス工業」及び「輸送機械工業」を統合）という分類を設けています。

(2) 特殊分類（財別）

基本的な分類は次のとおりです。

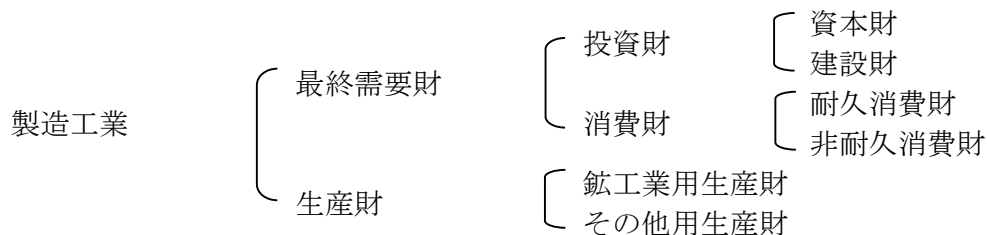

(P 8 0 表 1 1 参照)

3 採用品目

(1) 採用品目数

生産指数及び出荷指数の採用品目は229品目、在庫指数及び在庫率指数は136品目です。

(2) 採用品目の資料、出所等

ア 経済産業省生産動態統計調査（基幹統計）

イ 神奈川県工業生産統計調査（県指定統計第1号）

ウ 国土交通省鉄道車両等生産動態統計調査（基幹統計）

エ 国土交通省造船造機統計調査（基幹統計）

オ 厚生労働省薬事工業生産動態統計調査（基幹統計）

カ 農林水産省牛乳乳製品統計調査（基幹統計）

(3) 長期生産物

一般用蒸気タービン及び鋼船の2品目は製造期間が長期にわたり、かつ単価が著しく高いので月間進捗量を再計算し、生産、出荷の系列としました。

4 ウェイト

ウェイトの算定資料は、「令和3年経済センサスー活動調査」及び「令和2年生産動態統計調査」等であり、生産指数については付加価値額ウェイト、生産者出荷指数は出荷額ウェイト、生産者製品在庫指数及び生産者製品在庫率指数は在庫額ウェイトを用います。

なお、業種分類を設けなかった業種（非採用業種）は原則として製造業全体に、業種の中で採用しなかった品目（非採用品目）は当該業種ごとにふくらしを行いました。

また、特殊分類（財別）のウェイトは、業種別の財別構成比によって各業種ごとに算出しました。

5 総合指数

基準時のウェイトで加重平均するラスパイレス算式により算出します。

(1) 生産・出荷・在庫指数の算式

$$\text{総合指数} = \frac{\left(\frac{\text{比較時数量}}{\text{基準時数量}} \times \text{基準時ウェイト} \right) \text{の総和}}{\text{基準時ウェイトの総和}} \times 100$$

(2) 在庫率指数の算式

$$\text{総合指数} = \frac{\left(\frac{\text{比較時の在庫数量}}{\text{基準時の在庫数量}} \div \frac{\text{比較時の出荷数量}}{\text{基準時の出荷数量}} \times \text{基準時ウェイト} \right) \text{の総和}}{\text{基準時のウェイトの総和}} \times 100$$

※在庫率の算出にあたり、出荷数量に大きな季節変動のある品目は非採用品目とし、自己消費の割合が多い品目については分母を生産数量に置き換えました。

6 季節調整の方法

(1) 季節調整の方法

指数については、経済産業省から提供を受けた米国商務省が開発したX-12-ARIMAを用いて季節調整を行っています。

(2) 異常値処理

季節調整を行う際にX-12-ARIMAにより異常値が検出されたため、異常値処理を行いました。異常値処理種別・処理年月は次のとおりです。

系 列	年月及び異常値種別
生 産	2020/04 (TC：一時的変化)
	2020/05 (TC：一時的変化)
	2022/08 (TC：一時的変化)
出 荷	2020/04 (LS：レベルシフト)
	2020/09 (LS：レベルシフト)
在 庫	—
在庫率	2020/04 (TC：一時的変化)
	2022/01 (TC：一時的変化)
	2021/01 (AO：加法的外れ値)
	2021/03 (AO：加法的外れ値)

7 寄与度

総合指数の対前年増減に対して、個々の品目、業種がどの程度影響したかを表したものです。

8 指数の接続

2020年（令和2年）基準指数は2018年（平成30年）1月までさかのぼって算出しますが、それ以前については、旧指数に次の算式による接続係数（リンク係数）を乗じて接続させます。

$$\text{接続係数} = \frac{\text{2020年（令和2年）基準指数の平成30年1～3月の平均季節調整済指数}}{\text{2015年（平成27年）基準指数の平成30年1～3月の平均季節調整済指数}}$$

(P 81表13参照)

表 1 1 財別格付けの定義

分 類	定 義
最終需要財	鉱工業又は他の産業に原材料等として投入されない最終製品で、建設財を含み、企業消費財を除く
投資財	資本財と建設財の合計
資本財	家計以外で購入される製品で、原則として想定耐用年数が1年以上で比較的購入価格が高いもの
建設財	建築用・土木用の合計
消費財	家計で購入される製品（耐久消費財と非耐久消費財の合計）
耐久消費財	原則として想定耐用年数が1年以上で比較的購入価格が高いもの
非耐久消費財	原則として想定耐用年数が1年未満又は比較的購入価格が低いもの
生産財	鉱工業及び他の産業に原材料等として投入される製品で、企業消費財を含み、建設財を除く
(鉱工業用生産財)	鉱工業の生産工程に原材料、燃料、部品、容器、消耗品、工具等として再投入される製品
(その他用生産財)	非鉱工業用の原材料、燃料、容器、消耗品及び企業消費財

表1 2 2015年(平成27年)基準と2020年(令和2年)基準 ウェイト比較

生産・出荷等 (業種別)	生産		出荷		在庫	
	2015年基準 ウェイト	2020年基準 ウェイト	2015年基準 ウェイト	2020年基準 ウェイト	2015年基準 ウェイト	2020年基準 ウェイト
製造工業	10000.0	10000.0	10000.0	10000.0	10000.0	10000.0
鉄鋼業	154.5	147.0	382.4	385.7	763.5	749.0
非鉄金属工業	183.8	248.3	212.9	261.8	524.3	419.1
金属製品工業	550.9	395.6	334.0	305.6	562.2	243.1
汎用機械工業	615.2	515.5	459.8	486.4	803.5	572.1
生産用機械工業	921.5	886.8	686.7	754.4	415.3	98.1
業務用機械工業	114.6	86.2	78.1	98.1	185.8	126.6
電子部品・デバイス工業	308.4	314.0	199.1	223.8	16.9	303.2
電気機械工業	478.8	580.9	354.3	484.6	612.8	939.7
情報通信機械工業	692.1	656.7	506.4	570.4	71.2	—
輸送機械工業	1814.6	1652.9	2399.4	2084.9	1005.4	833.7
窯業・土石製品工業	257.5	289.7	178.0	198.3	308.6	423.1
化学工業	1577.4	1672.3	1173.5	1294.0	2147.1	3262.0
石油・石炭製品工業	352.7	494.3	1517.7	1260.4	1296.5	761.4
プラスチック製品工業	301.3	338.3	227.5	227.6	345.3	352.4
紙・紙加工品工業	91.8	151.8	20.3	20.1	98.8	125.7
繊維工業	15.9	6.2	10.9	5.1	52.0	41.9
食料品・飲料工業	1353.7	1400.2	1097.6	1202.1	699.5	638.5
ゴム製品工業	93.1	51.6	78.2	46.0	91.3	110.4
家具工業	67.0	64.9	47.9	62.2	—	—
印刷業	55.2	46.8	35.3	28.5	—	—

表1 3 リンク係数 (業種別、財別)

(季節調整済)

生産・出荷等 (業種別)	生産	出荷	在庫	生産・出荷等 (財別)	生産	出荷	在庫
	リンク係数	リンク係数	リンク係数		リンク係数	リンク係数	リンク係数
製造工業	1.158079	1.197697	0.941662	製造工業	1.158079	1.197697	1.014145
鉄鋼業	1.395498	1.272326	1.189852	最終需要財	1.112191	1.125653	1.107894
非鉄金属工業	1.039192	1.033135	1.009981	投資財	1.200679	1.233287	0.943928
金属製品工業	1.306458	1.375235	1.592802	資本財	1.223281	1.248864	0.909976
汎用機械工業	1.061614	1.135593	0.739183	建設財	1.082620	1.115003	1.165758
生産用機械工業	1.103583	1.051090	1.001107	消費財	0.985046	1.008364	0.787463
業務用機械工業	1.073615	0.974864	0.975567	耐久消費財	1.058237	1.104480	0.974887
電子部品・デバイス工業	1.263698	1.295040		非耐久消費財	0.996293	1.053001	0.930715
電気機械工業	1.161761	1.019093	0.413711	生産財	1.231121	1.278464	1.010351
情報通信機械工業	1.207989	1.300911					
輸送機械工業	1.352905	1.351825	1.468662				
窯業・土石製品工業	0.937659	1.004412	0.881555				
化学工業	1.018692	1.064249	0.834071				
石油・石炭製品工業	1.639719	1.487796	1.398601				
プラスチック製品工業	1.029715	1.023504	0.807727				
紙・紙加工品工業	0.951376	1.068317	0.709825				
繊維工業	1.128795	1.029778	0.812619				
食料品・飲料工業	1.008601	0.990131	0.942020				
ゴム製品工業	1.663873	1.639792	0.995213				
家具工業	1.034798	0.961549					
印刷業	1.385655	1.393357					
機械工業	1.226445	1.211087	0.984293				

2020年(令和2年)基準採用品目別ウエイト等一覧表

業種	採用品目名	財別	採用単位	生産ウエイト	出荷ウエイト	在庫ウエイト	在庫率ウエイト
製造工業				10,000.0	10,000.0	10,000.0	10,000.0
鉄鋼業				147.0	385.7	749.0	749.0
	鋼半製品	鉱	t	54.2	15.9	205.4	205.4
	普通鋼鋼帯	鉱	t	15.1	82.5	76.4	76.4
	普通鋼鋼板	鉱	t	18.4	82.7	103.6	103.6
	めっき鋼材	鉱	t	11.2	20.1	44.4	44.4
	特殊鋼熱間圧延鋼材	鉱	t	8.8	33.9	62.4	62.4
	鋳鋼・鍛鋼品	建	t	3.8	3.7	10.4	10.4
	普通鋼小形棒鋼	建	t	3.1	26.2	55.9	55.9
	冷間ロール成型形鋼	建	t	0.3	2.4	-	-
	特殊鋼冷間仕上鋼材	建	t	4.7	26.1	39.9	39.9
	普通鋼鋼管	建	t	5.0	35.7	103.6	103.6
	普通鋼鋼管	建	t	2.5	21.7	75.8	75.8
	普通鋼鋼管	建	t	2.5	14.0	27.8	27.8
	普通鋼磨棒鋼・線類	建	t	0.6	2.9	5.8	5.8
	特殊鋼磨棒鋼・線類	建	t	4.6	25.3	36.9	36.9
	鉄系鍛工品	建	t	13.3	23.1	-	-
	鋳鉄铸件	建	t	3.9	5.2	4.3	4.3
非鉄金属工業				248.3	261.8	419.1	419.1
	ダイカスト	建	kg	16.6	11.2	-	-
	伸銅製品	建	t	162.2	171.1	321.4	321.4
	電力用電線・ケーブル	資	導体t	2.9	3.1	3.2	3.2
	その他の絶縁電線	資	導体t	19.0	16.4	47.0	47.0
	光ファイバ心線	資	Kmcore	2.0	2.5	-	-
	光ファイバ通信用ケーブル	資	Kmcore	45.6	57.5	47.5	47.5
金属製品工業				395.6	305.6	243.1	243.1
	缶類	建	t	69.4	49.5	22.1	22.1
	ベンディングロール成型鋼管	建	t	9.8	5.7	-	-
	ばね	建	kg	48.2	58.2	143.3	143.3
	超硬チップ	建	kg	8.8	9.0	-	-
	ガス機器	建	台	190.3	102.0	4.4	4.4
	石油機器	建	台	6.9	4.1	9.7	9.7
	石油機器	建	台	1.4	0.8	2.0	2.0
	石油機器	耐	台	5.5	3.3	7.7	7.7
	電気接点	建	kg	4.0	3.8	-	-
	粉末冶金機械材料	建	千円	13.2	12.5	-	-
	飲料用アルミ缶	建	kg	37.4	55.9	63.6	63.6
	スチール・ステンレス製建具	建	t	7.6	4.9	-	-
汎用機械工業				515.5	486.4	572.1	572.1
	蒸気タービン部品	建	百万円	31.8	46.0	-	-
	汎用内燃機関	建	PS	147.3	110.8	238.4	238.4
	真空ポンプ	資	千円	48.3	46.1	30.7	30.7
	ポンプ	資	kg	64.0	61.3	227.9	227.9
	圧縮機	資	kg	39.6	23.8	75.1	75.1
	油圧機器	建	千円	65.0	66.0	-	-
	エレベータ	建	t	7.2	5.6	-	-
	固定比減速機	建	kg	14.8	16.9	-	-
	軸受	建	百万円	48.6	58.0	-	-
	自動調整弁	建	kg	26.2	17.3	-	-
	一般用蒸気タービン	資	KW	22.7	34.6	-	-
生産用機械工業				886.8	754.4	98.1	98.1
	ろ過・分離機器	資	kg	18.4	13.2	-	-
	プラスチック加工機械	資	t	16.8	16.1	-	-
	印刷機械	資	t	16.0	20.1	-	-
	マシンングセンタ	資	t	25.0	37.8	35.8	35.8
	ダイカストマシン	資	t	32.8	21.2	-	-
	機械プレス	資	t	73.3	56.2	-	-
	食料品加工機械	資	百万円	59.2	47.5	32.2	32.2
	個装・内装機械	資	百万円	46.6	27.0	9.2	9.2
	金型	資	kg	55.8	105.0	-	-
	ダイヤモンド工具	建	千円	19.7	11.8	20.9	20.9
	半導体製造装置	資	百万円	335.3	240.7	-	-
	フラットパネル・ディスプレイ製造装置	資	百万円	187.9	157.8	-	-

業種	採用品目名	財別	採用単位	生産ウエイト	出荷ウエイト	在庫ウエイト	在庫率ウエイト
業務用機械工業				86.2	98.1	126.6	126.6
	自動販売機	資	台	16.0	9.6	-	-
	積算式ガソリン量器	資	個	14.6	23.9	11.3	11.3
	工業用計重機	資	台	14.7	28.3	24.6	24.6
	精密測定機	資	台	28.6	27.1	25.7	25.7
	環境計測機器	資	台	3.6	2.8	3.9	3.9
	分析機器	資	百万円	4.7	2.6	-	-
	試験機	資	台	4.0	3.8	61.1	61.1
電子部品・デバイス工業				314.0	223.8	303.2	303.2
	抵抗器	鉍	百万円	7.8	9.3	-	-
	コネクタ	鉍	千個	15.2	13.6	-	-
	電子回路基板	鉍	百万円	77.1	47.2	-	-
	メモリ部品		百万円	44.3	16.3	-	-
	メモリ部品	非	百万円	8.9	3.3	-	-
	メモリ部品	他	百万円	35.4	13.0	-	-
	電子回路実装基板	鉍	千個	41.0	27.0	-	-
	整流素子	鉍	千個	1.3	7.5	14.6	14.6
	サイリスタ	鉍	千個	3.1	6.1	49.0	49.0
	レーザダイオード	鉍	千個	65.9	40.8	39.1	39.1
	モス型半導体集積回路（CCD）	鉍	千個	55.6	49.9	183.7	183.7
	トランジスタ	鉍	千個	2.7	6.1	16.8	16.8
電気機械工業				580.9	484.6	939.7	939.7
	交流発電機	資	kVA	23.3	17.1	-	-
	交流電動機	鉍	百万円	63.8	48.3	-	-
	避雷装置	資	台	6.9	5.2	-	-
	非標準変圧器	資	kVA	27.3	19.8	-	-
	電力変換装置	資	百万円	25.2	14.7	-	-
	電気溶接機	資	台	6.2	3.6	-	-
	開閉制御装置	資	百万円	18.7	14.1	-	-
	低圧開閉スイッチ	鉍	個	5.9	3.6	-	-
	高圧遮断器	資	百万円	15.7	9.3	-	-
	換気扇	建	台	45.9	47.2	37.1	37.1
	LED照明器具（自動車用を除く）	建	千個	4.3	2.7	6.0	6.0
	自動車用照明器具	鉍	千個	116.9	114.7	347.9	347.9
	その他の電子応用装置	資	百万円	108.3	78.9	-	-
	電気測定器	資	百万円	35.0	17.8	-	-
	プロセスオートメーション用計測制御機器	資	百万円	39.3	44.1	-	-
	X線装置	資	百万円	9.4	6.1	-	-
	アルカリ蓄電池	鉍	千Ah	2.4	3.3	1.2	1.2
	リチウムイオン蓄電池	鉍	千Ah	26.4	34.1	547.5	547.5
情報通信機械工業				656.7	570.4	-	-
	放送装置	資	台	33.6	30.5	-	-
	固定通信装置	資	台	9.9	9.0	-	-
	その他の陸上移動通信装置	資	台	1.3	1.1	-	-
	無線応用装置	資	百万円	351.2	319.5	-	-
	外部記憶装置	資	百万円	253.6	202.7	-	-
	端末装置	資	百万円	3.8	2.9	-	-
	ガス警報器	資	個	3.3	4.7	-	-
輸送機械工業				1,652.9	2,084.9	833.7	833.7
	船用ディーゼル機関	鉍	PS	52.6	30.9	-	-
	小型乗用車	耐	台	129.5	183.6	14.8	14.8
	普通乗用車		台	58.5	83.1	8.5	8.5
	普通乗用車	資	台	8.7	11.2	2.5	2.5
	普通乗用車	耐	台	49.8	71.9	6.0	6.0
	大型バス	資	台	7.3	24.9	6.0	6.0
	けん引車	資	台	16.8	21.9	22.5	22.5
	小型トラック	資	台	69.4	89.1	61.0	61.0
	普通トラック	資	台	441.0	576.0	720.9	720.9
	トラックボデー	鉍	台	6.6	8.3	-	-
	特装ボデー	鉍	台	232.2	290.1	-	-
	エンジン（自動車用）	鉍	台	312.1	430.7	-	-
	自動車機関部品	鉍	百万円	29.2	40.2	-	-
	駆動伝導・操縦装置部品	鉍	百万円	46.1	63.6	-	-
	シャシー・車体部品	鉍	百万円	97.6	134.6	-	-
	内燃機関電装品	鉍	百万円	10.3	10.6	-	-
	機体部品・付属装置	鉍	百万円	82.8	45.1	-	-

業種	採用品目名	財別	採用単位	生産ウエイト	出荷ウエイト	在庫ウエイト	在庫率ウエイト
	鋼船	資	G/T	41.1	32.6	-	-
	鉄道車両	資	百万円	19.8	19.6	-	-
窯業・土石製品工業				289.7	198.3	423.1	423.1
	ガラス基礎製品	鉱	t	3.6	5.3	43.4	43.4
	ガラス製容器類	鉱	t	35.3	21.0	110.9	110.9
	電気用陶磁器	鉱	kg	16.9	6.1	-	-
	台所・食卓用陶磁器	非	kg	0.8	0.4	-	-
	触媒担体・セラミックフィルタ	鉱	kg	9.2	3.9	1.6	1.6
	ファインセラミックス構造材	鉱	千個	24.1	10.4	-	-
	板ガラス		換算箱	12.4	9.4	50.2	50.2
	板ガラス	建	換算箱	2.9	2.2	13.2	13.2
	板ガラス	鉱	換算箱	9.5	7.2	37.0	37.0
	複層ガラス	建	m ²	10.8	7.0	1.3	1.3
	安全ガラス	鉱	m ²	58.1	38.6	117.6	117.6
	ガラス短繊維製品	建	kg	27.7	20.7	73.3	73.3
	不定形耐火物	鉱	t	2.0	3.4	7.9	7.9
	空洞コンクリートブロック	建	千個	1.2	0.8	0.6	0.6
	道路用コンクリート製品	建	t	1.5	1.6	12.5	12.5
	セメント	建	t	7.0	3.4	3.8	3.8
	生コンクリート	建	m ³	79.1	66.3	-	-
化学工業				1,672.3	1,294.0	3,262.0	3,262.0
	アンモニア	鉱	t	19.6	12.8	11.9	11.9
	か性ソーダ	鉱	t	11.9	3.8	7.8	7.8
	写真フィルム		m ²	12.4	27.2	387.1	387.1
	写真フィルム	非	m ²	1.6	3.4	109.1	109.1
	写真フィルム	他	m ²	10.8	23.8	278.0	278.0
	可塑剤	鉱	t	16.0	8.2	10.6	10.6
	ポリプロピレン	鉱	t	16.8	19.7	80.5	80.5
	石油樹脂	鉱	t	7.6	8.7	86.7	86.7
	純ベンゼン	鉱	t	1.6	13.2	33.8	33.8
	キシレン	鉱	t	2.1	16.7	29.6	29.6
	パラキシレン	鉱	t	16.0	14.6	22.1	22.1
	エチレン	鉱	t	10.7	106.4	26.6	26.6
	酸化エチレン	鉱	t	114.4	27.1	8.4	8.4
	エチレングリコール	鉱	t	19.3	13.2	24.0	24.0
	エチレングリコールエーテル	鉱	t	19.4	10.7	51.2	51.2
	プロピレン	鉱	t	9.8	75.0	30.6	30.6
	ポリプロピレングリコール	鉱	t	28.7	20.2	69.9	69.9
	イソプロピルアルコール	鉱	t	15.0	10.3	14.6	14.6
	アクリロニトリル	鉱	t	12.4	8.7	13.2	13.2
	メチルエチルケトン	鉱	t	12.3	8.7	10.2	10.2
	ブタジエン	鉱	t	20.5	14.4	12.7	12.7
	分解ガソリン	鉱	t	131.4	66.5	68.9	68.9
	ポリエチレン	鉱	t	46.9	55.1	457.6	457.6
	合成ゴム	鉱	t	102.0	94.1	657.5	657.5
	触媒	鉱	t	19.5	17.9	82.6	82.6
	フルオロカーボン	鉱	t	21.6	21.9	84.3	84.3
	炭酸ガス	鉱	t	11.0	12.3	2.1	2.1
	酸素	鉱	千m ³	8.5	6.9	1.4	1.4
	メタクリル酸エステル	鉱	t	23.0	16.3	28.5	28.5
	塩化ビニル樹脂	鉱	t	12.7	14.3	-	-
	身体用洗浄剤	非	t	30.6	15.9	164.7	164.7
	柔軟仕上げ剤	非	t	9.6	20.5	62.1	62.1
	合成洗剤	非	t	104.2	57.4	334.7	334.7
	漂白剤	非	t	21.7	19.8	88.0	88.0
	界面活性剤	鉱	t	30.6	44.7	201.7	201.7
	化粧品	非	千円	196.6	101.2	-	-
	合成樹脂塗料		t	53.5	49.6	96.4	96.4
	合成樹脂塗料	建	t	32.8	28.0	63.3	63.3
	合成樹脂塗料	鉱	t	20.7	21.6	33.1	33.1
	医薬品	非	百万円	482.4	260.0	-	-
石油・石炭製品工業				494.3	1,260.4	761.4	761.4
	ジェット燃料油	他	kl	14.9	32.7	50.9	50.9
	灯油		kl	33.2	78.3	130.7	130.7
	灯油	非	kl	19.9	47.0	78.4	78.4
	灯油	他	kl	13.3	31.3	52.3	52.3

業種	採用品目名	財別	採用単位	生産ウエイト	出荷ウエイト	在庫ウエイト	在庫率ウエイト
	軽油	他	kl	77.0	198.6	71.2	71.2
	A重油		kl	22.1	48.0	34.5	34.5
	A重油	鉍	kl	8.8	19.2	13.8	13.8
	A重油	他	kl	13.3	28.8	20.7	20.7
	B・C重油		kl	34.3	74.6	184.5	184.5
	B・C重油	鉍	kl	12.0	26.1	64.6	64.6
	B・C重油	他	kl	22.3	48.5	119.9	119.9
	潤滑油		kl	6.2	18.1	28.1	28.1
	潤滑油	鉍	kl	4.3	12.5	19.4	19.4
	潤滑油	他	kl	1.9	5.6	8.7	8.7
	アスファルト		t	4.6	10.0	0.8	0.8
	アスファルト	建	t	3.4	7.3	0.6	0.6
	アスファルト	鉍	t	1.2	2.7	0.2	0.2
	精製及び混合原料油	鉍	kl	19.3	41.1	-	-
	ガソリン		kl	265.8	642.3	190.8	190.8
	ガソリン	非	kl	159.5	385.4	114.5	114.5
	ガソリン	他	kl	106.3	256.9	76.3	76.3
	ナフサ	鉍	kl	9.4	97.5	47.3	47.3
	液化石油ガス		t	7.5	19.2	22.6	22.6
	液化石油ガス	非	t	3.0	11.5	13.6	13.6
	液化石油ガス	鉍	t	4.5	7.7	9.0	9.0
プラスチック製品工業				338.3	227.6	352.4	352.4
	プラスチック製パイプ	建	t	11.8	7.8	19.7	19.7
	日用品・雑貨プラスチック製品	非	t	20.5	12.2	15.7	15.7
	強化プラスチック製品	建	t	24.5	16.9	50.3	50.3
	ディスクレコード		t	26.3	8.6	-	-
	ディスクレコード	非	t	4.7	1.7	-	-
	ディスクレコード	他	t	21.6	6.9	-	-
	プラスチック製機械器具部品	鉍	t	147.4	99.3	113.9	113.9
	プラスチック製容器	鉍	t	32.9	31.3	76.4	76.4
	プラスチック建材	建	t	7.1	6.1	11.9	11.9
	発泡プラスチック製品	建	t	13.1	6.5	17.6	17.6
	プラスチック製フィルム・シート	他	t	54.7	38.9	46.9	46.9
紙・紙加工品工業				151.8	20.1	125.7	125.7
	衛生用紙	非	t	27.6	12.0	115.2	115.2
	段ボールシート	鉍	千㎡	124.2	8.1	10.5	10.5
繊維工業				6.2	5.1	41.9	41.9
	合成繊維	鉍	t	3.7	2.8	11.5	11.5
	不織布	鉍	kg	1.6	1.4	7.3	7.3
	組ひも	鉍	kg	0.3	0.2	16.6	16.6
	ふとん	耐	枚	0.6	0.7	6.5	6.5
食料品・飲料工業				1,400.2	1,202.1	638.5	638.5
	肉製品	非	t	65.2	44.4	-	-
	チーズ	非	t	29.7	27.5	-	-
	牛乳	非	kl	15.9	53.4	-	-
	乳飲料	非	kl	6.6	22.0	-	-
	発酵乳	非	kl	40.7	37.6	-	-
	アイスクリーム	非	kl	12.8	11.8	-	-
	水産練製品	非	t	17.1	9.7	31.3	31.3
	アミノ酸しょう油	非	kl	4.6	2.9	1.5	1.5
	その他の調味料	非	百万円	32.5	34.8	-	-
	精製糖	鉍	t	5.8	7.0	3.0	3.0
	混合植物油脂		t	21.9	74.2	210.4	210.4
	混合植物油脂	非	t	5.5	13.9	92.6	92.6
	混合植物油脂	鉍	t	16.4	60.3	117.8	117.8
	植物油搾かず	鉍	t	10.6	38.4	3.1	3.1
	小麦粉	鉍	t	36.6	109.7	47.5	47.5
	菓子パン	非	千円	127.2	68.3	-	-
	食パン	非	千円	72.8	36.8	-	-
	ビスケット類	非	t	48.3	25.5	4.5	4.5
	あめ菓子	非	t	10.3	6.6	6.0	6.0
	チョコレート	非	t	78.5	51.3	130.4	130.4
	冷凍調理食品	非	t	19.9	17.7	-	-
	炭酸飲料	非	kl	38.6	24.9	-	-
	清涼飲料（炭酸飲料除く）	非	kl	262.7	165.4	-	-
	果実酒	非	kl	46.2	26.6	13.4	13.4

業種	採用品目名	財別	採用単位	生産ウェイト	出荷ウェイト	在庫ウェイト	在庫率ウェイト
	ビール・発泡酒	非	kl	312.9	216.1	134.6	134.6
	清酒	非	kl	2.2	1.3	21.3	21.3
	焼酎	非	kl	16.3	11.7	9.5	9.5
	蒸留酒・混成酒（ウイスキー除く）	非	kl	21.0	15.1	17.0	17.0
	精米	非	t	24.7	44.2	5.0	5.0
	クリーム	非	t	18.6	17.2	-	-
ゴム製品工業				51.6	46.0	110.4	110.4
	コンベヤベルト	鋳	千cmプライ	3.3	13.9	18.0	18.0
	ゴムホース	鋳	千m	13.0	10.9	17.1	17.1
	工業用ゴム製品	鋳	新ゴム量t	35.3	21.2	75.3	75.3
家具工業				64.9	62.2	-	-
	システムキッチン	建	セット	8.5	8.0	-	-
	金属製間仕切り	資	m ²	8.9	9.1	-	-
	その他の金属製家具	資	個	13.7	13.0	-	-
	金属製机	資	個	3.4	3.3	-	-
	金属製いす	資	個	30.4	28.8	-	-
印刷業				46.8	28.5	-	-
	活版印刷	他	百万円	1.3	0.7	-	-
	オフセット印刷	他	百万円	22.6	13.9	-	-
	グラビア印刷	他	百万円	5.6	3.4	-	-
	その他の印刷	他	百万円	17.3	10.5	-	-
機械工業(参考)				4,693.0	4,702.6	2,873.4	2,873.4

(注) 1 財別は次のように略しています

- ・財 別…資（資本財）、建（建設財）、耐（耐久消費財）、非（非耐久消費財）、
鋳（鋳工業用生産財）、他（その他生産財）

2024年 神奈川県
工業生産指数年報

2025年11月 発行

編集・発行 神奈川県統計センター

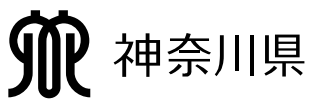

統計センター 企画分析課

横浜市神奈川区鶴屋町2-24-2 かながわ県民センター5階 〒221-0835

電話(045)312-1121(代表) 内線2520~3

<https://www.pref.kanagawa.jp/docs/x6z/tc50/kogyo/shisuu/shisunenpo.html>