



神奈川県

健康医療局保健医療部医療保険課

平成 29 年度

国民健康保険事業状況

は し が き

日頃から、国民健康保険事業の健全な運営にご尽力いただいております関係者の方々に、心から感謝申し上げます。

私共は、各保険者等の皆様の国民健康保険の事業運営に資するよう、本県の国民健康保険者からの事業状況報告などに基づき、被保険者の状況、保険者の財政状況、保険料（税）の状況、保険給付の状況などを分析しております。本書はその概要を収録し、毎年度発行しているものです。今回は平成 29 年度分の数値を基本に掲載しています。

今後も引き続き、皆様の課題解決に向けた各種施策の企画立案や国保事業の円滑な実務を行っていく上での参考資料として、本書をご活用いただければ幸いです。

なお、平成 22 年度国民健康保険事業状況より冊子での発行は行わず、神奈川県ホームページに掲載しておりますのでよろしく申し上げます。

おわりに、本書の作成にあたりご協力いただいた各保険者並びに関係機関の方々に厚くお礼申し上げます。

平成 31 年 3 月

神奈川県健康医療局保健医療部医療保険課長

深 井 康 信

利 用 上 の 注 意

- 1 本書に納めた各統計の集約時点は、特別の表示がある場合を除いて年度末（平成 30 年 3 月 31 日）である。
- 2 各統計表中の符合の意味は次のとおりである。
 - －：該当表示無し
 - 0：単位未満
- 3 保険給付に関する各表中の「件数」、「日数」及び「費用額」は次のとおりである。
 - (1) 件 数 療養の給付については、診療報酬明細書及び調剤報酬明細書の枚数をいう。
療養費及びその他給付については、支給決定された件数をいう。
 - (2) 日 数 診療日数をいう。
 - (3) 費用額 診療報酬点数の費用額をいう。費用額には患者の一部負担金及び感染症法等制度によって負担された分を含む。
- 4 各表中の用語の意味は次のとおりである。
 - (1) 療 養 諸 費 =
$$\left\{ \begin{array}{l} \text{療養の給付} + \text{入院時食事療養} \cdot \text{生活療養費} + \text{訪問看護療養費} + \text{療養費} + \\ \text{特別療養費} + \text{移送費} \text{ (cf. 第 13 表外)} \\ \text{療養の給付} + \text{入院時食事療養} \cdot \text{生活療養費} + \text{訪問看護療養費} + \text{療養費} + \\ \text{特別療養費} + \text{移送費} + \text{手数料} \text{ (cf. 第 6 - 2 表外)} \end{array} \right.$$
 - (2) 保険給付費 = 療養の給付 + 入院時食事療養・生活療養費 + 訪問看護療養費 + 療養費 + 特別療養費 + 移送費 + 高額療養費 + 出産育児一時金等その他の保険給付 (cf. 第 13 表外)
 - (3) 受 診 率 = 件数 (年間総数) ÷ 被保険者数 (年間平均) × 100 (cf. 表 - 7 外)
- 5 各統計中の数値端数処理は、表示単位未満を四捨五入している。これによらない場合は、欄外の (注) に端数処理の方法を個別に示している。
なお、四捨五入をしているため、合計が 100% とならない場合もある。(cf. 図 - 2 外)
- 6 受診率、一人当たり額及び一世帯当たり額を算出する場合、各被保険者数等については以下の数字を基礎として用いた。
平均被保険者 (世帯) 数……市町村 平成 29 年 3 月～平成 30 年 2 月の平均
組 合 平成 29 年 4 月～平成 30 年 3 月の平均
- 7 「一人当たり医療費」において、入院の医療費には食事・生活療養、入院外の医療費には調剤の医療費をそれぞれ合算しており、また、医療費の総計には訪問看護及び療養費等を計上している。(※「一日当たり医療費」において療養費等は医療費に含まない。)

も く じ

I 事業概要

1. 一般状況	1
2. 保険財政の状況	4
3. 保険給付の状況	8
4. 医療費通知実施状況	15
5. レセプト点検の状況	15
6. 保険医療機関等数	16

II 統計

1. 一般状況	
第1表 一般状況	17
第2表 一般状況の推移	18
第3表 国保加入率の推移	18
第4表 事務職員数の推移	19
第5表 被保険者数の増減内訳	20
2. 経理状況	
第6-1表 国民健康保険特別会計決算状況（歳入）	22
第6-2表 国民健康保険特別会計決算状況（歳出）	23
第6-3表 国民健康保険特別会計決算状況（収支）	23
第7-1表 経理状況（歳入）	24
第7-2表 経理状況（歳出）	27
第7-3表 経理状況（その他）	30
第8表 主要科目別の構成比	31
第9-1表 保険料（税）の賦課徴収状況（医療分）	32
第9-2表 保険料（税）の賦課徴収状況（後期分）	34
第9-3表 保険料（税）の賦課徴収状況（介護分）	36
第10表 事務費負担金（補助金）に関する調べ	38
第11表 調整交付金の状況	39
第12表 基盤安定制度繰入金の状況	42
3. 給付状況	
第13表 月別保険給付状況	48
第14表 国保条例及び福祉政策による給付割合の引上げの状況	54
第15表 保険給付状況（全被保険者分）	56
第16表 保険給付状況（退職被保険者等分再掲）	67
第17表 総医療費（療養諸費等計）	71
第18表 一人当たり医療費の状況	72
第19表 一人当たり療養費等の状況	73

III 指標

1. 一般状況	
(1) 国民健康保険加入率の推移	75
(2) 年齢階層別被保険者数	76
(3) 国民健康保険被保険者構成割合等／一般割合／退職者割合／前期高齢者割合／ 職員一人当たり被保険者数	78
2. 保険料・税	

(1) 調定額・基準総所得金額等の状況	
・一人当たり基準総所得金額の推移	79
・一人当たり調定額の推移（現年分）	80
・一世帯当たり調定額の推移（現年分）	81
・保険料（税）負担率の推移	82
(2) 収納率の状況	
・収納率の推移（現年分）	83
・収納率の推移（滞納繰越分）	84
・収納率の推移（現年分・滞納繰越分合計）	85
3. 給付	
(1) 一人当たり医療費の状況／入院・入院外	86
／歯科・総計	87
(2) 一日当たり医療費の状況／入院・入院外	88
／歯科・総計	89
(3) 一件当たり日数の状況／入院・入院外	90
／歯科・総計	91
(4) 100人当たり受診件数の状況／入院・入院外	92
／歯科・総計	93
(5) 一人当たり医療費の推移（一般被保険者分＋退職者医療分）	94
(6) 一人当たり医療費の推移（一般被保険者分）	95
(7) 一人当たり医療費の推移（退職者医療分）	96
(8) 一人当たり医療費の推移（前期高齢者分）	97
(9) 国民健康保険診療報酬明細書点検調査結果	98
4. 財政	
(1) 一人当たり保健事業費の推移	99
(2) 一人当たり一般会計繰入金（その他）の推移	100
5. 保健事業	
(1) 特定健康診査受診率の状況	101
(2) 特定保健指導終了率の状況	102
IV 全国データ	103

I 事業概要

I 事業概要

1 一般状況

(1) 保険者数、世帯数及び被保険者数

ア 本県の保険者数は、昭和 46 年度以来、19 市 17 町 1 村 6 国民健康保険組合の計 43 保険者であったが、平成 29 年度末の保険者数は合併等により 19 市 13 町 1 村 6 国民健康保険組合の計 39 保険者となっている。

世帯数及び被保険者数の推移をみると、平成 20 年 4 月から後期高齢者医療制度がスタートしたため大きく減少し、平成 29 年度末現在の加入世帯数は、1,327,569 世帯（前年度比 3.49%減）、被保険者数は 2,078,450 人（同 5.28%減）であった。また、県人口に対する国保の加入率も減少し、対前年度 1.31 ポイント減少の 22.69%となった。一世帯当たり被保険者数も、減少傾向が続いている。

以上の年度別推移は、表－1 及び図－1 のとおりである。

表－1 年度別世帯数及び被保険者数等

平成 30 年 3 月 31 日現在

年度	総人口(A)	国民健康保険				国保加入率 (C/A)	一世帯当たり 被保険者数 (C/B)
		世帯数(B)	伸率	被保険者数 (C)	伸率		
22	9,046,099 (8,906,590)	1,512,893	0.16	2,613,348	△0.28	28.89 (29.34)	1.73
23	9,052,730 (8,917,368)	1,514,314	0.09	2,599,747	△0.52	28.72 (29.15)	1.72
24	9,061,378 (9,083,643)	1,506,079	△0.54	2,564,632	△1.35	28.30 (28.23)	1.70
25	9,079,236	1,491,647	△0.96	2,507,938	△2.21	27.62	1.68
26	9,099,935	1,467,477	△1.62	2,431,141	△3.06	26.72	1.66
27	9,129,317	1,432,096	△2.41	2,331,459	△4.10	25.54	1.63
28	9,144,183	1,375,525	△3.95	2,194,244	△5.89	24.00	1.60
29	9,161,113	1,327,569	△3.49	2,078,450	△5.28	22.69	1.57

(注 1) 総人口は、各年度の翌年度の 4 月 1 日現在の推計人口（県総務局統計センター）による。

(注 2) () 内（平成 24 年度まで）は、各年度末現在の基本台帳人口。

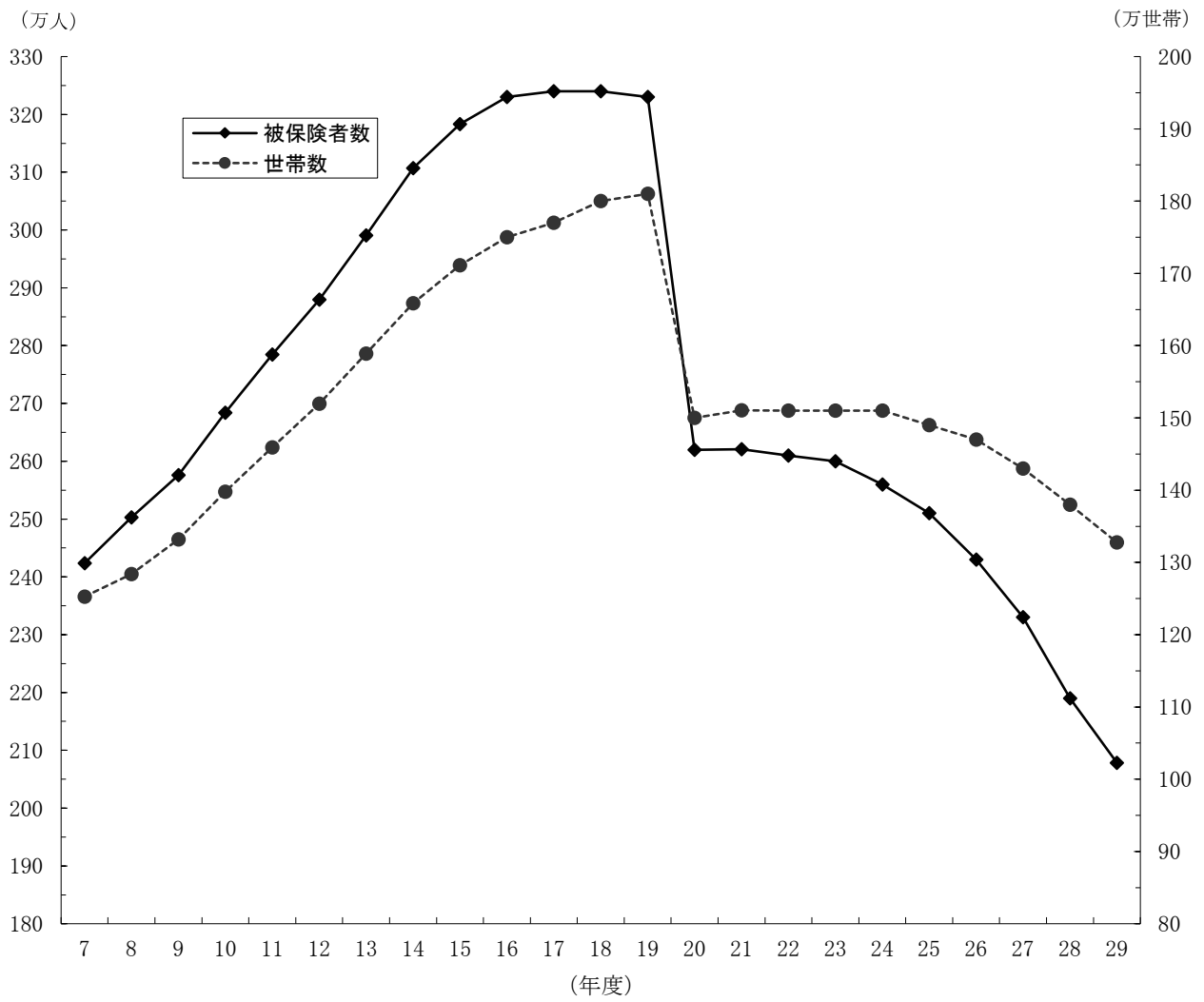

図一 年度別世帯数及び被保険者数の推移

イ 昭和59年10月1日から実施された退職者医療制度の適用被保険者数は、平成20年4月の制度改正により大きく減少した。（表－2参照）

表－2 退職者医療制度の適用状況

(各年度末日現在)

年度	世帯数				被保険者数			
	単独世帯	混合世帯	計	割合	退職者本人	被扶養者	計	割合
20	51,017	21,350	72,367	4.82%	73,564	35,078	108,642	4.14%
21	54,720	22,309	77,029	5.10%	78,549	36,427	114,976	4.39%
22	58,793	22,545	81,338	5.38%	83,079	37,958	121,037	4.63%
23	56,157	21,635	77,792	5.14%	79,424	34,885	114,309	4.40%
24	49,571	19,515	69,086	4.59%	70,387	29,875	100,262	3.91%
25	43,413	17,503	60,916	4.08%	62,514	24,812	87,326	3.48%
26	34,609	14,009	48,618	3.31%	49,930	18,610	68,540	2.82%
27	23,361	10,370	33,731	2.36%	34,383	11,457	45,840	1.97%
28	13,110	6,274	19,384	1.41%	19,619	5,472	25,091	1.14%
29	5,528	2,937	8,465	0.64%	8,507	1,842	10,349	0.50%

(2) 被保険者異動状況

平成29年度中に国民健康保険の資格を取得した者は、399,987人であり、内訳は、社保離脱62.29%、他市町村からの転入19.60%等になっている。

一方、資格喪失した者は、501,419人で、内訳は、社保加入53.34%が最も多く、次いで後期高齢者医療制度加入17.76%、他市町村への転出13.95%等となっている。

この結果、平成29年度中の被保険者数の増減は101,432人の減少で、被保険者数は2,078,450人となった。

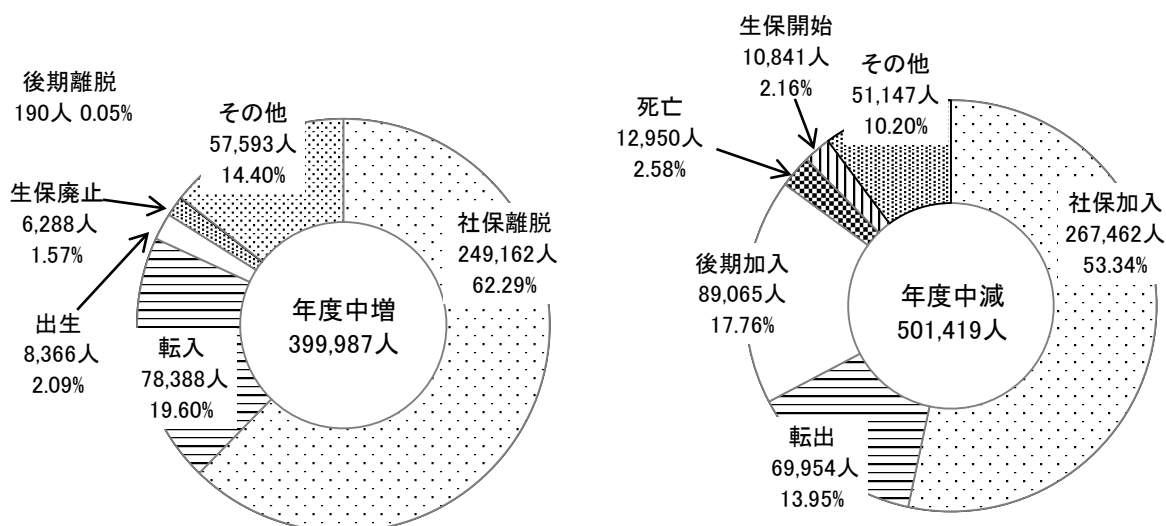

図－2 平成29年度被保険者増減状況

2 保険財政の状況

(1) 収支の状況

平成 29 年度国民健康保険特別会計の収支状況は、歳入総額 1,059,118,318 千円、歳出総額 1,016,018,193 千円であり、前年度と比較すると歳入総額で、29,073,765 千円 (2.67%) の減、歳出総額では 37,975,835 千円 (3.60%) の減となっている。

この結果、平成 29 年度の収支差引額は、43,100,125 千円となった。

表-3-1 年度別収支状況

(単位：千円)

年度別	収入決算額	支出決算額	収支差引額	収支差引額内訳				
				黒字保険者		赤字保険者		
				団体	剰余金	団体	不足額	
総 数	18	775,600,321	758,225,846	17,374,475	38	17,443,504	1	69,029
	19	843,841,603	833,324,607	10,516,997	38	11,340,945	1	823,948
	20	818,480,520	819,398,137	△917,617	38	13,274,404	1	14,192,021
	21	848,241,179	850,998,889	△2,757,710	38	15,086,806	1	17,844,517
	22	871,767,410	874,316,090	△2,548,681	38	17,844,255	1	20,392,936
	23	925,747,722	915,494,806	10,252,916	37	19,457,506	2	9,204,590
	24	950,231,856	935,071,602	15,160,253	38	15,458,195	1	297,942
	25	974,314,267	944,543,619	29,770,648	39	29,770,648	0	0
	26	982,302,139	948,837,906	33,464,233	38	33,501,534	1	37,301
	27	1,117,166,479	1,087,077,514	30,088,965	39	30,088,965	0	0
	28	1,088,192,083	1,053,994,028	34,198,055	39	34,198,055	0	0
	29	1,059,118,318	1,016,018,193	43,100,125	39	43,100,125	0	0
(再掲) 市 町 村	18	728,765,342	715,085,156	13,680,186	32	13,749,215	1	69,029
	19	795,595,354	788,379,519	7,215,834	32	8,039,782	1	823,948
	20	769,861,844	776,334,467	△6,472,623	32	7,719,397	1	14,192,021
	21	796,099,559	805,526,020	△9,426,461	32	8,418,056	1	17,844,517
	22	819,060,415	827,923,009	△8,862,594	32	11,530,342	1	20,392,936
	23	873,784,296	868,994,849	4,789,447	31	13,994,037	2	9,204,590
	24	899,037,783	888,466,329	10,571,454	32	10,869,396	1	297,942
	25	924,241,116	898,364,352	25,876,764	33	25,876,764	0	0
	26	933,290,411	902,834,553	30,455,857	32	30,493,158	1	37,301
	27	1,069,359,639	1,041,248,363	28,111,275	33	28,111,275	0	0
	28	1,041,519,591	1,010,773,688	30,745,902	33	30,745,902	0	0
	29	1,012,224,675	974,027,004	38,197,670	33	38,197,670	0	0
(再掲) 組 合	18	46,834,979	43,140,689	3,694,290	6	3,694,290	-	-
	19	48,246,249	44,945,087	3,301,162	6	3,301,162	-	-
	20	48,618,676	43,063,669	5,555,007	6	5,555,007	-	-
	21	52,141,620	45,472,869	6,668,750	6	6,668,750	-	-
	22	52,706,994	46,393,081	6,313,913	6	6,313,913	-	-
	23	51,963,427	46,499,957	5,463,469	6	5,463,469	-	-
	24	51,194,073	46,605,273	4,588,800	6	4,588,800	-	-
	25	50,073,151	46,179,267	3,893,884	6	3,893,884	-	-
	26	49,011,729	46,003,353	3,008,376	6	3,008,376	-	-
	27	47,806,840	45,829,151	1,977,689	6	1,977,689	-	-
	28	46,672,492	43,220,340	3,452,153	6	3,452,153	-	-
	29	46,893,643	41,991,189	4,902,454	6	4,902,454	-	-

(単位：百万円)

全国計 (28年度)	16,539,043	16,362,698	176,344	1,332	208,295	548	31,951
---------------	------------	------------	---------	-------	---------	-----	--------

表-3-2 国民健康保険特別会計収支科目決算状況(過去10年間)

(歳入)

(単位:百万円)

年度		20	21	22	23	24	25	26	27	28	29
科目											
	保険料(税)	237,982	243,280	240,169	251,972	256,050	265,646	258,736	243,451	235,203	224,148
国庫支出金	計	179,263	188,427	187,187	197,996	192,110	195,380	196,554	201,524	199,114	197,207
	事務費負担金	135	142	161	155	162	154	147	144	140	136
	療養給付費負担金	163,400	175,610	171,302	179,735	174,092	175,419	175,837	175,842	171,151	166,732
	高額医療費共同事業負担金	3,522	3,872	4,188	4,545	4,706	4,870	4,936	5,404	6,067	5,677
	特定健康診査等負担金	518	927	853	839	878	930	879	976	978	907
	調整交付金	11,378	7,240	9,877	12,369	12,057	13,804	14,543	18,972	20,375	22,909
	出産育児一時金等補助金	181	504	574	352	215	203	212	186	403	845
	特別対策費補助金	129	132	232	0	0	0	0	0	0	0
	療養給付費交付金	58,554	37,036	31,584	38,735	38,241	35,947	30,521	21,294	14,608	10,343
	前期高齢者交付金	142,793	166,151	197,923	209,661	222,224	236,273	239,237	245,402	241,060	252,951
県支出金	33,258	36,626	34,884	36,687	47,830	48,440	48,856	49,710	51,498	46,902	
連合会支出金	1	1	1	1	0	0	0	0	0	0	
共同事業交付金	75,049	80,416	80,860	83,855	84,611	85,415	87,100	220,723	223,057	205,766	
一般会計繰入金	77,741	80,330	81,222	84,746	86,174	87,594	87,297	96,590	88,111	83,956	
基金等繰入金	786	868	689	1,576	1,225	1,413	1,638	1,907	2,436	985	
繰越金	11,118	12,065	15,003	17,810	19,276	15,168	29,459	33,451	30,028	33,891	
その他の収入	1,935	3,041	2,244	2,709	2,490	3,039	2,902	3,116	3,077	2,970	
合計	818,481	848,241	871,767	925,748	950,231	974,314	982,302	1,117,167	1,088,192	1,059,118	

(歳出)

(単位:百万円)

年度		20	21	22	23	24	25	26	27	28	29
科目											
	総務費	14,761	14,246	14,534	14,678	14,025	14,189	14,176	15,058	14,580	15,182
保険給付費	計	550,747	568,817	591,216	610,029	621,833	630,688	635,018	648,348	625,805	605,285
	療養諸費	493,472	509,517	527,124	543,420	551,408	559,304	562,718	571,920	548,272	530,714
	療養給付費	485,598	499,617	517,052	533,221	541,449	549,031	552,675	562,247	538,928	522,080
	療養費	7,874	8,316	8,547	8,832	8,594	8,861	8,698	8,415	7,750	7,102
	審査支払手数料	1,560	1,584	1,525	1,367	1,365	1,412	1,345	1,258	1,594	1,531
	高額療養費	47,487	51,256	55,751	58,768	62,697	64,035	65,685	70,349	72,004	69,714
	高額介護合算療養費	0	11	30	16	31	35	38	43	51	54
	移送費	1	1	1	7	7	5	6	5	8	8
	出産育児諸費	5,184	5,545	5,995	5,607	5,529	5,221	4,943	4,635	4,195	3,609
	葬祭諸費	852	673	682	703	674	674	673	652	632	599
	その他給付	2,191	1,815	1,634	1,509	1,487	1,414	955	744	643	587
	計	126,090	122,147	112,134	121,052	132,122	137,824	137,258	135,299	128,139	124,413
	後期高齢者拠出金	100,984	113,692	108,067	118,533	129,727	135,207	134,379	132,213	125,169	120,860
前期高齢者拠出金	878	1,928	2,500	2,485	2,387	2,610	2,874	3,082	2,966	3,551	
老人保健拠出金	24,228	6,527	1,567	34	8	7	5	4	4	2	
介護納付金	42,826	41,644	44,546	49,373	53,148	56,243	56,610	51,293	48,176	47,138	
共同事業拠出金	74,857	80,228	80,671	83,717	84,448	85,315	86,962	220,576	222,980	205,903	
保健事業費	4,722	5,471	5,592	5,737	6,012	6,104	6,368	6,539	6,356	6,295	
前年度繰上充用	824	14,192	17,845	20,393	9,205	298	0	37	0	0	
その他支出	4,026	3,600	6,631	9,432	13,178	12,286	11,304	8,366	6,300	7,946	
合計	819,398	850,999	874,316	915,495	935,071	944,544	948,838	1,087,078	1,053,994	1,016,018	

収支差引残	△918	△2758	△2,549	10,253	15,160	29,771	33,464	30,089	34,198	43,100
-------	------	-------	--------	--------	--------	--------	--------	--------	--------	--------

(注) (歳出)科目「直診勘定繰入金」「基金等積立金」「公債費」は合計に含まれている。

表-3-3 一人当たり基金保有額の推移

年度	区分 被保険者一人当たり 基金保有額(円)	対前年度比
23	5,642	1.050
24	5,740	1.017
25	5,642	0.983
26	5,554	0.984
27	5,514	0.993
28	5,498	0.997
29	7,257	1.320
全国(28年度)	17,263	1.089

表-3-4 一人当たり一般会計繰入金(その他)の推移

年度	区分 繰入額(円)	対前年度比
23	17,556	1.051
24	17,721	1.009
25	18,167	1.096
26	16,908	0.931
27	18,186	1.076
28	15,434	0.848
29	14,779	0.958
全国(28年度)	9,676	0.892

図-3 平成29年度決算状況

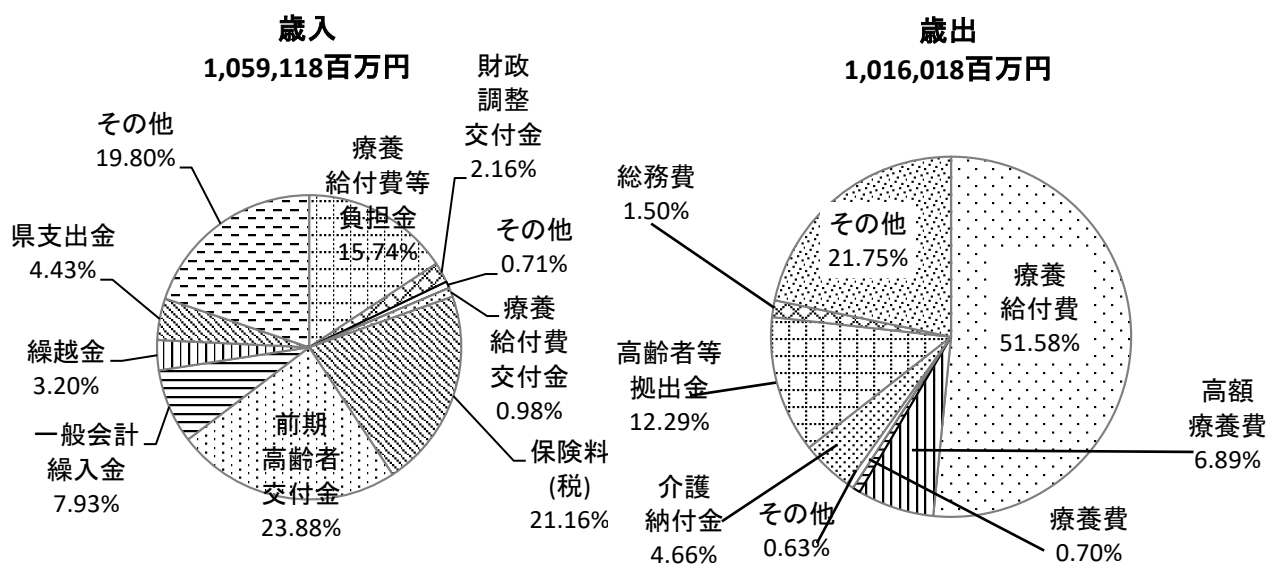

※その他(19.80%)
 { 共同事業交付金(19.43%)
 { その他収入(0.28%)
 { 基金等繰入金(0.09%)

※一般会計繰入金等(7.93%)
 { 法定内繰入(4.93%)
 { 法定外繰入(2.99%)

※高年齢者等拠出金は後期高齢者拠出金、前期高齢者拠出金、老人保健拠出金の合計

(2) 保険料(税)の状況

ア 平成 29 年度分の保険料(税) 現年度分調定額は 227,852,521 千円(前年度比 4.94%減)であり、収納額は 214,054,017 千円(同 4.47%減)となっている。一世帯当たり調定額、一人当たり調定額及び収納率は、表-4 のとおりである。

表-4 保険料(税)現年度分調定額等年度別推移

年度別	一世帯当たり調定額(円)				一人当たり調定額(円)				収納率(%)
	調定額	対前年度比	収納額	対前年度比	調定額	対前年度比	収納額	対前年度比	
22	168,631	0.975	149,915	0.980	97,382	0.979	86,574	0.985	88.90
23	174,463	1.035	156,487	1.044	101,275	1.040	90,840	1.049	89.70
24	176,321	1.011	159,477	1.019	103,126	1.018	93,275	1.027	90.45
25	181,874	1.031	166,392	1.043	107,453	1.042	98,306	1.054	91.51
26	178,627	0.982	164,731	0.990	107,016	0.996	98,690	1.004	92.23
27	169,555	0.949	157,917	0.959	103,238	0.965	96,152	0.974	93.15
28	169,297	0.999	158,258	1.002	104,995	1.017	98,149	1.021	93.49
29	167,703	0.991	157,547	0.998	106,165	1.011	99,736	1.016	93.95

全国計	一世帯当たり調定額		一人当たり調定額		収納率(%)
	金額(円)	対前年度比	金額(円)	対前年度比	
24 年度	167,557	0.750	96,035	1.721	91.17
25 年度	170,128	1.534	98,604	2.675	91.66
26 年度	168,881	△0.733	99,108	0.511	92.17
27 年度	165,687	△1.890	98,686	△0.420	92.66
28 年度	167,206	0.917	101,320	2.669	93.11

イ 昭和 59 年 10 月 1 日から実施された退職者医療制度の適用を受ける退職被保険者等の一人当たり現年度分保険料(税)調定額は、116,911 円(前年度比 4.12%減)であり、これは全被保険者(退職被保険者等を含む)一人当たり調定額 106,165 円を 10.12%上回っている。

3 保険給付の状況

(1) 平成 29 年度分の療養諸費の件数は、36,376 千件（前年度比 5.13%減）、費用額は 723,118,643 千円（同 3.38%減）となっている。

高額療養費の件数は 1,351,526 件（同 1.17%増）で、費用額は 69,574,712 千円（同 3.22%減）となっている（現物給付分を含む）。

その他の保険給付の件数は 35,306 件（同 8.02%減）、費用額は 4,766,497 千円（同 12.68%減）である。

表－5 保険給付の状況

区 分		件 数 (件)			費 用 額 (円)		
		28年度	29年度	伸率 (%)	28年度	29年度	伸率 (%)
療養諸費	療養の給付等	37,284,461	35,408,509	△5.03	737,772,339,216	713,391,570,718	△3.30
	療 養 費 等	1,056,514	967,071	△8.47	10,644,982,677	9,727,072,028	△8.62
	計	38,340,975	36,375,580	△5.13	748,417,321,893	723,118,642,746	△3.38
高 額 療 養 費		1,335,831	1,351,526	1.17	71,892,442,773	69,574,711,704	△3.22
高額介護合算療養費		2,210	2,295	3.85	51,406,579	54,433,818	5.89
その他給付	出産育児一時金	10,398	8,901	△14.40	4,183,865,519	3,581,406,880	△14.40
	葬 祭 費	12,295	11,649	△4.89	631,680,000	598,360,000	△5.27
	傷病手当金	3,814	3,800	△0.37	289,331,300	268,277,000	△7.28
	出 産 手 当 金	18	17	△5.56	3,396,900	5,803,600	70.85
	そ の 他	11,859	10,894	△8.14	350,125,474	312,649,475	△10.70
	計	38,384	35,306	△8.02	5,458,399,193	4,766,496,965	△12.68

(注1) 療養の給付等は、療養の給付、入院時食事療養・生活療養費等（差額支給分を除く、費用額のみ）、訪問看護療養費を含んでいる。

(注2) 療養費等は、療養費、特別療養費、移送費、入院時食事療養・生活療養費（差額支給分の件数のみ）を含んでいる。

(2) 医療費・診療費の分析

ア 受診率（被保険者 100 人当たり受診件数）

受診率の年度別推移は表－6 のとおりである。

図－4 は受診率を市町村別に表したものである。高い割合を示している市町村は、開成町、横須賀市、山北町、逗子市、鎌倉市、南足柄市の順となっている。

表－6 受診率の推移

(単位：件)

区分 年度	入院		入院外		歯科		計	
	受診率	伸率(%)	受診率	伸率(%)	受診率	伸率(%)	受診率	伸率(%)
22	17.685 <20.872>	1.1 <△3.7>	765.335 <944.158>	△1.0 <△4.3>	167.018 <218.320>	2.0 <△0.9>	950.038 <1,183.350>	△0.4 <△3.7>
23	17.662 <20.082>	△0.1 <△3.8>	769.320 <916.579>	0.5 <△2.9>	171.107 <212.131>	2.4 <△2.8>	958.089 <1,148.793>	0.8 <△2.9>
24	17.892 <21.444>	1.3 <6.8>	785.061 <960.185>	2.0 <4.8>	175.997 <226.479>	2.9 <6.8>	978.951 <1,208.108>	2.2 <5.2>
25	18.097 <20.905>	1.1 <△2.5>	790.916 <950.178>	0.8 <△1.0>	181.572 <228.600>	3.2 <0.9>	990.586 <1,199.682>	1.2 <△0.7>
26	18.441 <21.096>	1.9 <0.9>	802.584 <942.637>	1.5 <△0.8>	187.759 <234.012>	3.4 <2.4>	1,008.783 <1,197.744>	1.8 <△0.2>
27	18.927 <21.648>	2.6 <2.6>	818.604 <960.863>	2.0 <1.9>	192.235 <236.335>	2.4 <1.0>	1,029.766 <1,218.846>	2.1 <1.8>
28	19.252 <21.496>	1.7 <△0.7>	825.492 <949.398>	0.9 <△1.2>	192.235 <236.335>	0.5 <△0.2>	1,038.009 <1,206.686>	0.8 <△1.0>
29	19.673 <23.267>	2.1 <8.2>	830.968 <974.947>	0.7 <2.7>	196.380 <241.157>	2.2 <2.0>	1,047.020 <1,239.371>	0.9 <2.7>

全国計

25年度	21.5	0.4	799.5	0.8	174.8	3.0	997.2	1.2
26年度	21.7	1.0	809.0	1.2	180.7	3.4	1,013.0	1.6
27年度	22.2	2.1	821.9	1.6	185.2	2.5	1,031.2	1.8
28年度	22.4	1.3	828.0	0.7	187.0	1.0	1,039.8	0.8

(注1) 〈 〉内は、退職被保険者等分の再掲である。

イ 一日当たり医療費・診療費

一日当たり医療費・診療費の年度別推移は表－7のとおりである。

表－7 一日当たり医療費・診療費の推移

(単位：円)

区分 年度	入院		入院外		歯科		計	
	医療費 (診療費)	伸率(%)	医療費 (診療費)	伸率(%)	医療費 (診療費)	伸率(%)	医療費 (診療費)	伸率(%)
24	39,076	3.8	12,547	1.6	6,507	1.6	15,397	2.2
	<44,527>	<2.5>	<14,132>	<0.9>	<6,410>	<1.3>	<16,320>	<2.3>
25	39,714	1.6	13,045	4.0	6,526	0.3	15,784	2.5
	(44,613)	(2.7)	(14,569)	(3.1)	(6,410)	(0.0)	(16,600)	(1.7)
26	40,388	1.7	13,385	2.6	6,672	2.2	15,755	△0.2
	<46,144>	<3.4>	<14,758>	<1.3>	<6,599>	<2.9>	<16,936>	<2.0>
27	41,126	1.8	14,115	5.5	6,800	1.9	16,419	4.2
	<45,914>	<△0.5>	<15,514>	<5.1>	<6,662>	<1.0>	<17,608>	<4.0>
28	41,273	0.4	14,181	0.5	6,904	1.5	16,580	1.0
	<44,971>	<△2.1>	<15,863>	<2.3>	<6,749>	<1.3>	<17,851>	<1.4>
29	41,616	0.8	14,507	2.3	7,023	1.7	16,982	2.4
	<44,228>	<△1.7>	<16,051>	<1.2>	<6,783>	<0.5>	<18,178>	<1.8>
全国計 (28年度)	36,318	1.1	13,949	0.5	6,802	1.7	16,525	1.2

(注1) 〈 〉内は、退職被保険者等分の再掲である。

(注2) 入院の医療費には食事療養・生活療養、入院外の医療費には調剤の医療費をそれぞれ合算しており、訪問看護は「計」のみに計上している。

ウ 一件当たり日数

一件当たり日数の年度別推移は表－8のとおりである。

表－8 一件当たり日数の推移

(単位：日)

区分 年度	入院		入院外		歯科		計	
	日数	伸率(%)	日数	伸率(%)	日数	伸率(%)	日数	伸率(%)
24	14.31	△1.5	1.64	△1.8	2.05	△2.4	1.95	△1.5
	<13.46>	<0.7>	<1.62>	<△1.8>	<2.08>	<△3.3>	<1.92>	<△1.0>
25	14.30	△0.1	1.62	△1.2	2.01	△2.0	1.92	△1.5
	<13.45>	<△0.1>	<1.60>	<△1.2>	<2.03>	<△2.4>	<1.89>	<△1.6>
26	14.20	△0.8	1.60	△1.2	2.00	△0.5	1.90	△1.0
	<13.25>	<△1.5>	<1.60>	<0.0>	<2.00>	<△1.5>	<1.9>	<0.5>
27	14.17	△0.2	1.59	△0.6	1.93	△3.5	1.88	△1.1
	<13.65>	<3.0>	<1.59>	<△0.6>	<1.95>	<△2.5>	<1.87>	<△1.6>
28	14.16	△0.1	1.57	△1.3	1.89	△2.1	1.86	△1.1
	<13.91>	<1.9>	<1.58>	<△0.6>	<1.91>	<△2.1>	<1.86>	<△0.5>
29	14.30	1.0	1.56	△0.6	1.85	△2.1	1.85	△0.5
	<14.21>	<2.2>	<1.59>	<0.6>	<1.86>	<△2.6>	<1.88>	<1.1>
全国計 (28年度)	15.60	△0.4	1.58	△1.5	1.91	△2.1	1.95	△1.2

(注1) 〈 〉内は、退職被保険者等分の再掲である。

エ 一人当たり医療費

被保険者一人当たりの医療費の年度別推移は表－9のとおりである。

図－5は、一人当たり医療費を市町村別に表したものである。高い割合を示している市町村は、山北町、真鶴町、松田町、開成町の順となっている。

表－9 一人当たり医療費・診療費年度別推移

(診療費の単位：円)

区分 年度	入院		入院外		歯科		計	
	医療費 (診療費)	伸率(%)	医療費 (診療費)	伸率(%)	医療費 (診療費)	伸率(%)	医療費 (診療費)	伸率(%)
23	96,585 〈116,550〉	3.1 〈△1.1〉	158,426 〈211,365〉	3.9 〈0.7〉	23,043 〈28,815〉	1.3 〈△3.8〉	283,301 〈362,514〉	3.4 〈△0.3〉
24	100,023 〈128,527〉	3.6 〈10.3〉	161,440 〈219,727〉	1.9 〈4.0〉	23,490 〈30,252〉	1.9 〈5.0〉	290,430 〈384,591〉	2.5 〈6.1〉
25	102,753 〈125,444〉	2.7 〈△2.4〉	166,890 〈220,843〉	3.4 〈0.5〉	23,823 〈29,773〉	1.4 〈△1.6〉	299,074 〈382,218〉	3.0 〈△0.6〉
26	105,724 〈129,018〉	2.9 〈2.8〉	172,196 〈221,236〉	3.2 〈0.2〉	24,618 〈30,754〉	3.3 〈3.3〉	308,324 〈387,521〉	3.1 〈1.4〉
27	110,289 〈135,662〉	4.3 〈5.2〉	183,565 〈236,748〉	6.6 〈7.0〉	25,188 〈30,703〉	2.3 〈△0.2〉	325,115 〈410,303〉	5.5 〈5.9〉
28	112,504 〈134,435〉	2.0 〈△0.9〉	183,918 〈237,370〉	0.2 〈0.3〉	25,244 〈30,366〉	0.2 〈△1.1〉	327,827 〈409,795〉	0.8 〈△0.1〉
29	117,052 〈146,251〉	4.0 〈8.8〉	187,981 〈248,562〉	2.2 〈4.7〉	25,514 〈30,477〉	1.1 〈3.7〉	336,929 〈433,873〉	2.8 〈5.9〉
全国計 (28年度)	127,104	2.0	182,081	△0.2	24,348	0.6	339,651	0.7

(注1) 〈 〉内は、退職被保険者等分の再掲である。

(注2) 入院の医療費には食事療養・生活療養、入院外の医療費には調剤の医療費をそれぞれ合算しており、訪問看護及び療養費等は「計」のみに計上している。

表示区分	受診率	保険者数
	1,000未満	3
	1,000~1,050未満	14
	1,050~1,100未満	7
	1,100~1,150未満	6
	1,150以上	3



図-4 受診率(前期高齢者分含む)
(入院、入院外、歯科)

表示区分	1人当たり医療費	保険者数
	32万円未満	2
	32万円～34万円未満	9
	34万円～36万円未満	9
	36万円～38万円未満	8
	38万円以上	5

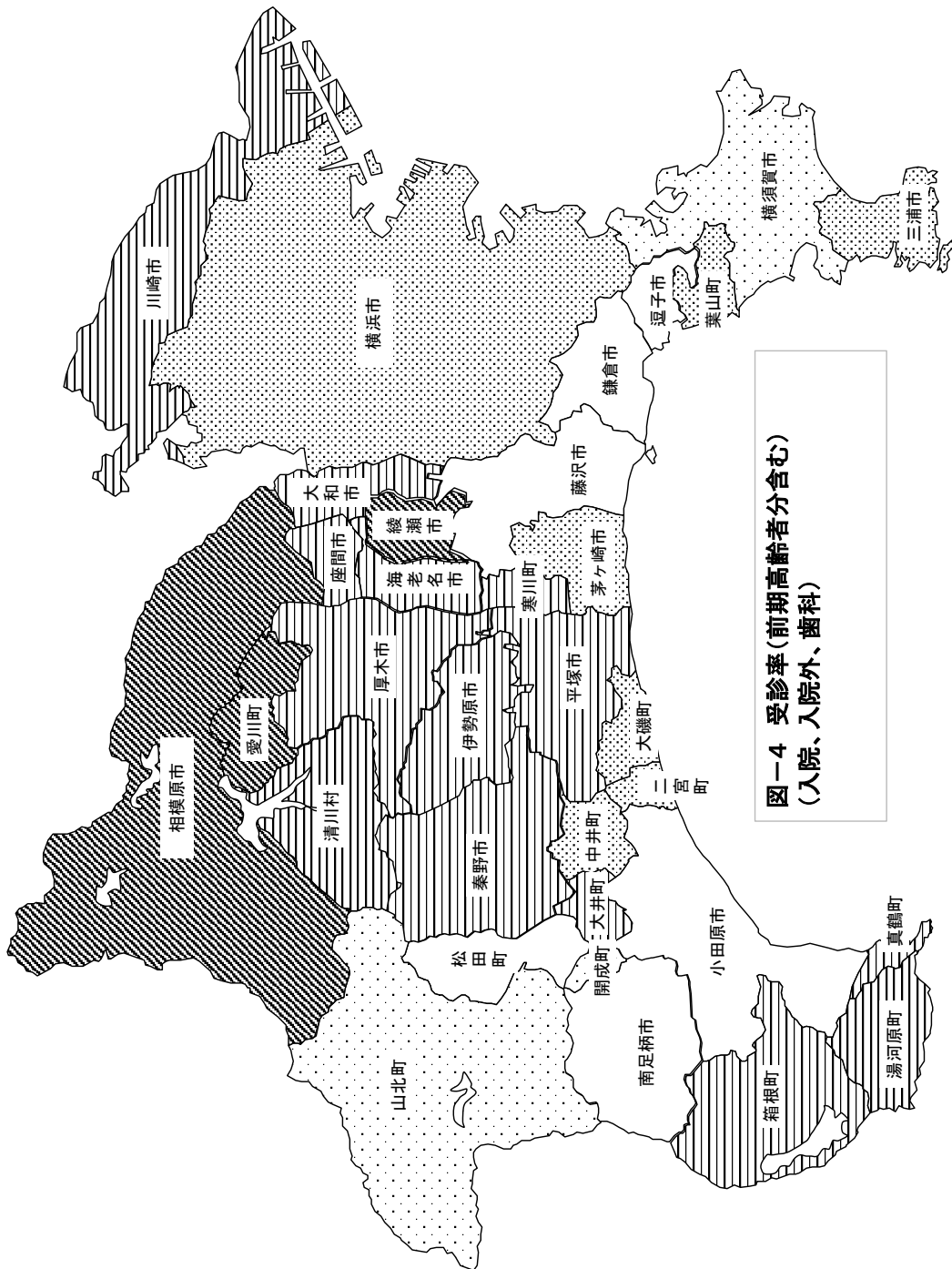
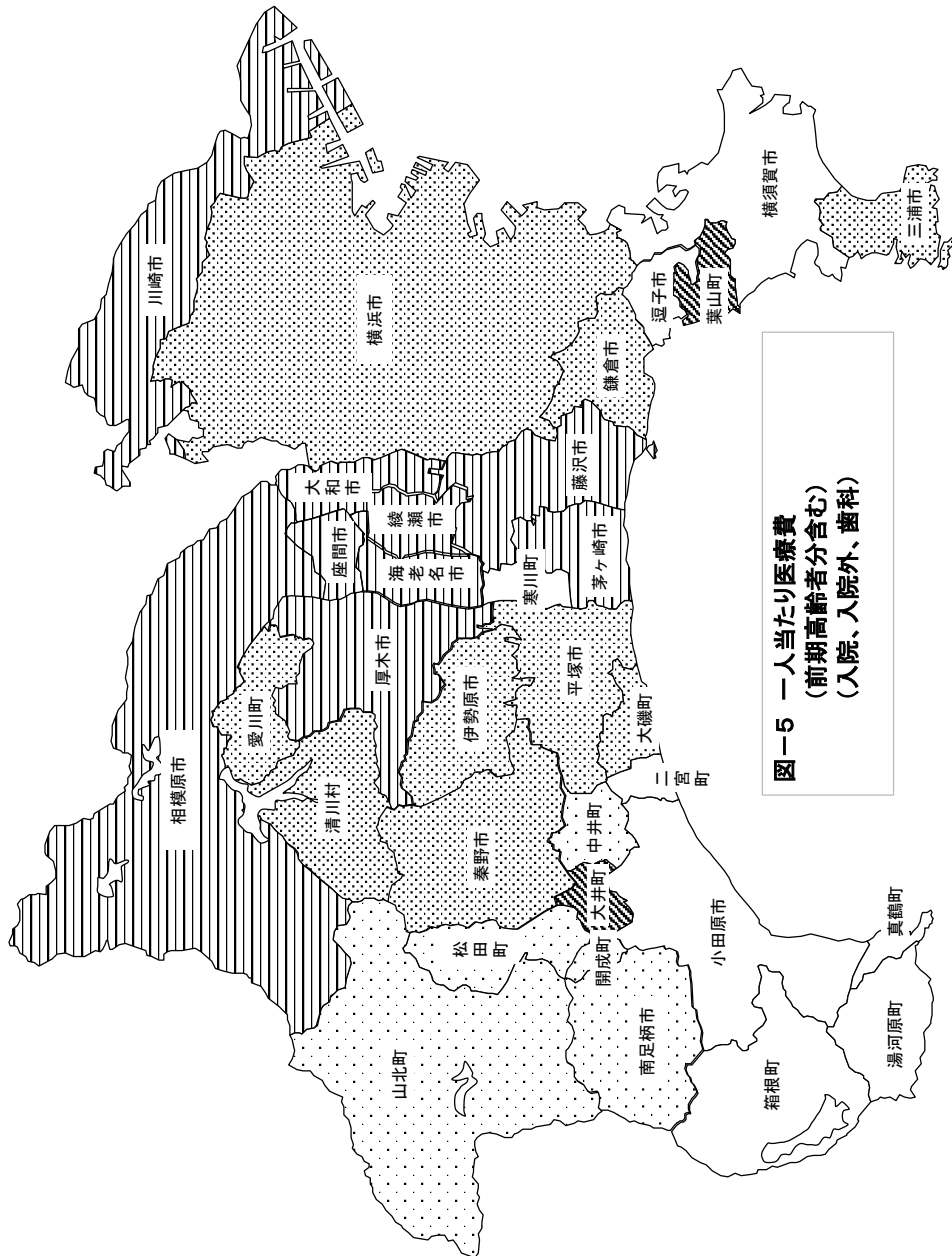

図一5 一人当たり医療費
(前期高齢者分含む)
(入院、入院外、歯科)

全被保険者一人当たり医療費

□ 入院
 ▨ 入院外
 ▩ 歯科

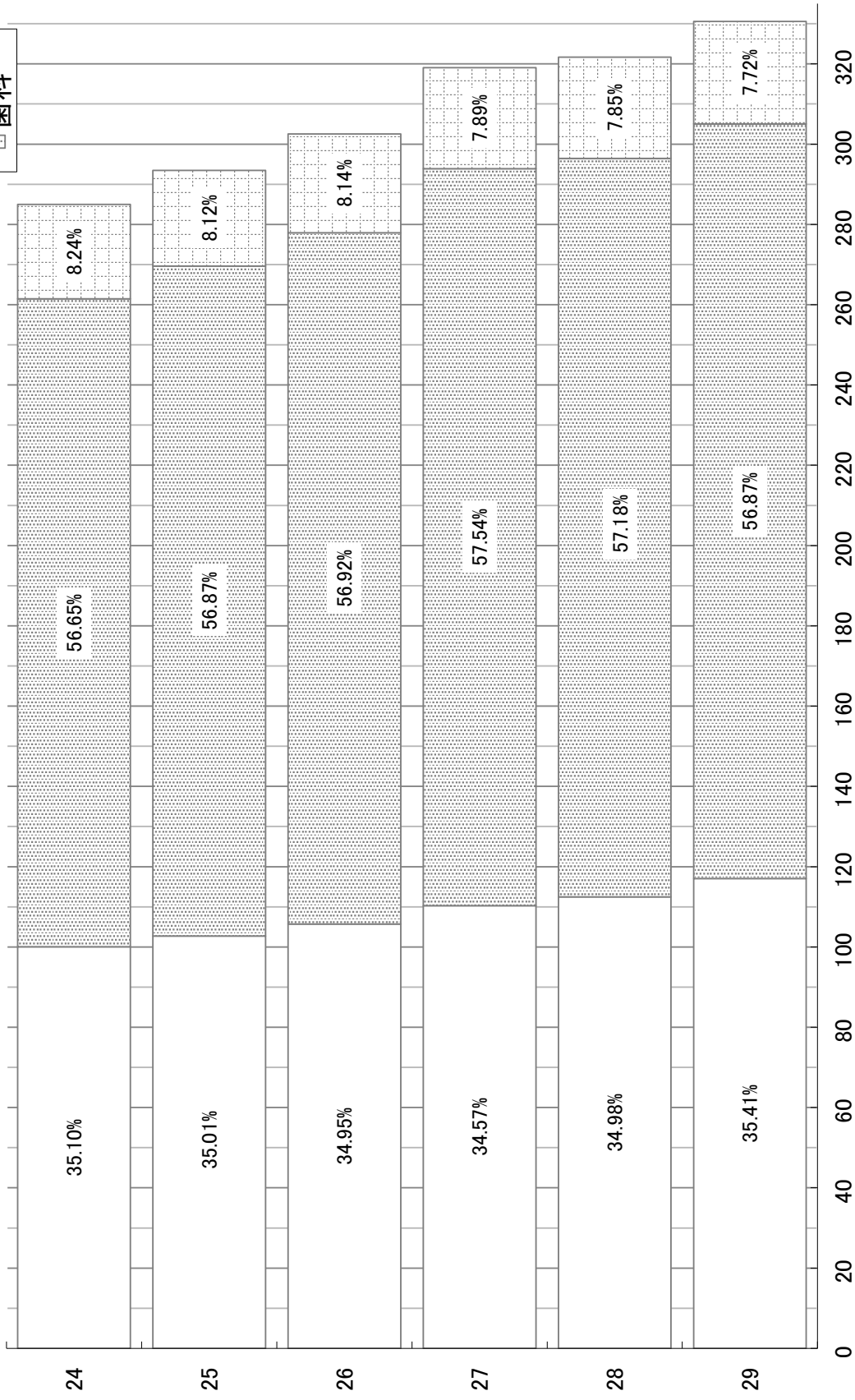

(注)入院の医療費には食事療養・生活療養、入院外の医療費には調剤の医療費をそれぞれ合算している。

図一六 入院・入院外・歯科区分別一人当たり診療費・医療費の推移

千円

4 医療費通知実施状況

医療費通知については、表-10 のとおり 39 保険者のうち 39 保険者が実施しており 31 保険者が 4 回以上、4 保険者が 6 回以上の通知回数となっている。

表-10 医療費通知実施状況

年度 \ 回数	回数												計	平均実施回数	
	1	2	3	4	5	6	7	8	9	10	11	12		神奈川県	全国
21	0	2	0	7	1	29	0	0	0	0	0	0	39	5.4	5.7
22	0	3	1	3	1	31	0	0	0	0	0	0	39	5.4	5.6
23	0	3	1	3	2	30	0	0	0	0	0	0	39	5.4	5.4
24	0	3	0	5	1	30	0	0	0	0	0	0	39	5.4	5.3
25	0	3	1	5	0	30	0	0	0	0	0	0	39	5.4	5.2
26	2	4	0	25	1	7	0	0	0	0	0	0	39	4.0	5.2
27	1	6	0	25	0	7	0	0	0	0	0	0	39	4.0	5.2
28	1	6	0	25	0	7	0	0	0	0	0	0	39	4.0	5.1
29	2	6	0	25	2	4	0	0	0	0	0	0	39	3.8	—

5 レセプト点検の状況

レセプト点検 1 人当たり財政効果額は、表-11 のとおりである。

表-11 レセプト点検被保険者一人当たり財政効果額

(単位：円)

年度 \ 区分	過誤調整分		返納金等調定分	合計	全国
	資格	内容			
21	553	963	449	1,965	1,980
22	554	898	431	1,883	1,928
23	677	545	475	1,697	1,958
24	835	468	468	1,771	1,991
25	791	460	593	1,844	2,060
26	810	440	584	1,835	2,057
27	849	355	336	1,540	1,862
28	867	421	412	1,700	1,955
29	1,004	445	544	1,993	—

(注) 全国の金額は市町村における一人当たり財政効果額である。

6 平成29年度保険医療機関等数

市町村		区分			
		医科	歯科	薬局	計
1	横浜市	2,776	2,107	1,502	6,385
2	川崎市	931	777	584	2,292
3	横須賀市	285	243	184	712
4	平塚市	167	141	118	426
5	鎌倉市	164	129	99	392
6	藤沢市	373	285	207	865
7	小田原市	145	122	102	369
8	茅ヶ崎市	153	129	92	374
9	逗子市	69	43	31	143
10	相模原市	395	375	282	1,052
11	三浦市	23	24	18	65
12	秦野市	95	86	60	241
13	厚木市	136	112	92	340
14	大和市	172	143	107	422
15	伊勢原市	53	53	37	143
16	海老名市	84	63	50	197
17	座間市	53	60	43	156
18	南足柄市	23	20	17	60
19	綾瀬市	25	27	16	68
20	三浦郡	16	14	6	36
21	高座郡	18	19	16	53
22	中郡	37	35	31	103
23	足柄上郡	45	39	31	115
24	足柄下郡	36	25	18	79
25	愛甲郡	19	12	13	44
市 計		6,122	4,939	3,641	14,702
町 村 計		171	144	115	430
県 計		6,293	5,083	3,756	15,132

(平成30年3月31日現在)

	医科	歯科	薬局	計
横浜市	2,776	2,107	1,502	6,385
鶴見区	167	143	104	414
神奈川区	174	141	89	404
西区	127	82	55	264
中区	200	168	109	477
南区	123	104	75	302
保土ヶ谷区	122	109	80	311
磯子区	121	89	71	281
金沢区	154	112	91	357
港北区	272	205	129	606
戸塚区	175	121	94	390
港南区	183	122	93	398
旭区	156	118	100	374
緑区	122	88	61	271
瀬谷区	82	59	46	187
栄区	61	49	34	144
泉区	94	79	57	230
青葉区	267	203	127	597
都筑区	176	115	87	378
川崎市	931	777	584	2,292
川崎区	130	134	108	372
幸区	110	84	65	259
中原区	190	175	116	481
高津区	127	100	77	304
多摩区	129	97	95	321
宮前区	121	98	66	285
麻生区	124	89	57	270
相模原市	395	375	282	1,052
緑区	97	73	58	228
中央区	126	135	103	364
南区	172	167	121	460

関東信越厚生局神奈川事務所よりデータ提供

Ⅱ 統 計

第2表 一般状況の推移

年度月	世帯数			被保険者数		
	市町村	組合	計	市町村	組合	計
平成24年度	1,426,481 (0.998)	79,598 (0.950)	1,506,079 (0.995)	2,398,116 (0.987)	166,516 (0.986)	2,564,632 (0.986)
平成25年度	1,413,103 (0.991)	78,544 (0.987)	1,491,647 (0.990)	2,344,623 (0.978)	163,315 (0.981)	2,507,938 (0.978)
平成26年度	1,390,260 (0.984)	77,217 (0.983)	1,467,477 (0.984)	2,272,725 (0.969)	158,416 (0.970)	2,431,141 (0.969)
平成27年度	1,358,701 (0.977)	73,395 (0.951)	1,432,096 (0.976)	2,184,221 (0.961)	147,238 (0.929)	2,331,459 (0.959)
平成28年度	1,303,471 (0.959)	72,054 (0.982)	1,375,525 (0.960)	2,051,732 (0.939)	142,512 (0.968)	2,194,244 (0.941)
平成29年度	1,256,535 (0.964)	71,034 (0.986)	1,327,569 (0.965)	1,940,172 (0.946)	138,278 (0.970)	2,078,450 (0.947)
平成29年 3月 組合 (4月)	1,303,471	72,487	1,375,958	2,051,732	142,678	2,194,410
平成29年 4月 (5月)	1,313,488	72,676	1,386,164	2,064,101	142,288	2,206,389
平成29年 5月 (6月)	1,307,727	72,680	1,380,407	2,050,439	141,912	2,192,351
平成29年 6月 (7月)	1,300,040	72,391	1,372,431	2,033,369	141,203	2,174,572
平成29年 7月 (8月)	1,293,993	72,239	1,366,232	2,021,111	140,812	2,161,923
平成29年 8月 (9月)	1,287,843	72,017	1,359,860	2,008,428	140,254	2,148,682
平成29年 9月 (10月)	1,283,188	71,734	1,354,922	1,996,581	139,600	2,136,181
平成29年10月 (11月)	1,280,416	71,728	1,352,144	1,989,065	139,526	2,128,591
平成29年11月 (12月)	1,275,301	71,615	1,346,916	1,978,059	139,268	2,117,327
平成29年12月 (1月)	1,270,839	71,477	1,342,316	1,969,965	139,072	2,109,037
平成30年 1月 (2月)	1,265,108	71,307	1,336,415	1,959,513	138,719	2,098,232
平成30年 2月 (3月)	1,259,139	71,034	1,330,173	1,948,485	138,278	2,086,763

保険者数 市町村33 組合6

(注) ()内は前年度比を示す。

「世帯数」「被保険者数」「介護第2号被保険者数」は市町村3～2月分、組合4～3月分。

第3表 国保加入率の推移

区分	平成24年度	平成25年度	平成26年度	平成27年度	平成28年度	平成29年度
人口(人)	9,083,643 (1.019)	9,079,236 (1.000)	9,099,935 (1.002)	9,129,317 (1.003)	9,144,183 (1.002)	9,161,113 (1.002)
被保険者数(人)	2,564,632 (0.986)	2,507,938 (0.978)	2,431,141 (0.969)	2,331,459 (0.959)	2,194,244 (0.941)	2,086,763 (0.951)
加入率(%)	28.23	27.62	26.72	25.54	24.00	22.78

(注1) ()内は前年度比を示す。

(注2) 人口は、平成24年度までは住民基本台帳に基づき、平成25年度から平成26年度までは、平成22年国勢調査

平成27年度以降は平成27年国勢調査速報値を基準にした推計人口。

(各年度末・各月末現在)

介護第2号被保険者数			事務職員数		
市町村	組合	計	市町村	組合	計
849,016 (0.966)	63,952 (0.989)	912,968 (0.967)	1,076	74	1,150
811,124 (0.955)	63,214 (0.988)	874,338 (0.958)	1,090	79	1,169
767,055 (0.946)	61,653 (0.975)	828,708 (0.948)	1,098	78	1,176
726,202 (0.947)	57,827 (0.938)	784,029 (0.946)	1,097	78	1,175
670,010 (0.923)	56,897 (0.984)	726,907 (0.927)	1,084	77	1,161
626,797 (0.936)	55,925 (0.983)	682,722 (0.939)	1,049	78	1,127
670,010	56,907	726,917	1,041	77	1,118
675,365	56,801	732,166	1,045	78	1,123
670,063	56,748	726,811	1,035	78	1,113
663,526	56,566	720,092	1,027	79	1,106
659,390	56,501	715,891	1,027	79	1,106
654,812	56,409	711,221	1,027	79	1,106
649,706	56,250	705,956	1,038	79	1,117
646,658	56,253	702,911	1,039	79	1,118
642,589	56,201	698,790	1,038	79	1,117
638,701	56,159	694,860	1,038	78	1,116
634,801	56,039	690,840	1,013	78	1,091
630,575	55,925	686,500	1,014	78	1,092

第4表 事務職員数の推移

区分	平成25年度	平成26年度	平成27年度	平成28年度	平成29年度
世帯数	1,491,647	1,467,477	1,432,096	1,375,525	1,327,569
A(世帯) 被保険者数	2,507,938	2,431,141	2,331,459	2,194,244	2,078,450
B(人) 事務職員数	1,169	1,176	1,175	1,161	1,127
C(人) A÷C (人)	1,276	1,248	1,219	1,185	1,178
B÷C (人)	2,145	2,067	1,984	1,890	1,844

第5表 被保険者数の増減内訳

(単位:人)

保 険 者 名	本 年 度 中 増							本 年 度 中 減							増 減	
	転 入	社 保 離 脱	生 保 止 廃	出 生	後 期 離 脱	そ の 他	計	転 出	社 保 加 入	生 保 開 始	死 亡	後 期 加 入	そ の 他	計		
1	横浜市	30,172	94,108	2,611	2,595	0	22,170	151,656	25,747	96,297	4,651	4,769	34,445	13,359	179,268	-27,612
2	川崎市	13,929	38,589	1,095	1,225	0	7,096	61,934	12,756	43,060	1,832	1,734	10,475	8,123	77,980	-16,046
3	横須賀市	2,637	10,458	145	347	57	736	14,380	2,651	10,326	333	684	5,017	1,079	20,090	-5,710
4	平塚市	2,526	7,497	161	202	2	293	10,681	2,037	8,443	281	462	2,855	428	14,506	-3,825
5	鎌倉市	1,353	4,541	30	121	2	760	6,807	1,349	4,447	93	240	2,004	738	8,871	-2,064
6	藤沢市	3,717	11,046	291	325	2	3,435	18,816	3,084	11,644	394	526	3,975	3,244	22,867	-4,051
7	小田原市	1,586	5,282	169	130	0	152	7,319	1,412	5,689	288	306	2,039	356	10,090	-2,771
8	茅ヶ崎市	1,889	7,118	116	154	0	730	10,007	1,573	7,093	244	330	2,434	934	12,608	-2,601
9	逗子市	474	1,582	17	41	0	224	2,338	463	1,544	41	91	773	214	3,126	-788
10	相模原市	6,549	22,532	702	587	1	2,390	32,761	6,316	24,784	1,036	1,144	7,452	2,433	43,165	-10,404
11	三浦市	416	1,183	18	37	0	361	2,015	385	1,362	45	96	653	387	2,928	-913
12	秦野市	1,033	4,796	80	111	4	645	6,669	1,325	4,735	150	274	1,855	221	8,560	-1,891
13	厚木市	1,575	6,251	153	229	1	1,236	9,445	1,619	7,279	268	344	2,352	1,084	12,946	-3,501
14	大和市	2,325	7,158	189	236	0	1,686	11,594	2,212	7,964	315	375	2,465	1,743	15,074	-3,480
15	伊勢原市	744	2,798	51	76	0	239	3,908	696	2,912	88	152	1,099	239	5,186	-1,278
16	海老名市	1,337	3,881	48	102	117	248	5,733	1,076	4,645	97	182	1,317	382	7,699	-1,966
17	座間市	1,284	4,309	138	133	0	1,046	6,910	1,297	4,665	214	209	1,390	971	8,746	-1,836
18	南足柄市	335	1,281	14	13	0	221	1,864	303	1,215	31	70	504	236	2,359	-495
21	綾瀬市	884	2,537	52	100	0	371	3,944	811	2,987	68	142	1,073	355	5,436	-1,492
19	葉山町	401	804	7	28	0	32	1,272	346	880	6	35	408	60	1,735	-463
20	寒川町	513	1,458	23	50	0	165	2,209	370	1,501	53	87	556	256	2,823	-614
22	大磯町	281	902	13	23	2	87	1,308	202	895	14	46	477	104	1,738	-430
23	二宮町	273	797	16	15	2	51	1,154	227	745	19	41	386	60	1,478	-324
24	中井町	112	233	2	7	0	14	368	74	307	5	19	130	16	551	-183
25	大井町	179	508	6	12	0	3	708	138	577	20	24	186	20	965	-257
26	松田町	80	258	8	8	0	14	368	64	305	10	13	138	14	544	-176
27	山北町	68	322	3	4	0	5	402	68	259	13	27	113	48	528	-126
28	開成町	138	483	2	12	0	7	642	89	493	11	37	149	35	814	-172
29	箱根町	452	276	10	7	0	69	814	358	459	15	22	148	86	1,088	-274
30	真鶴町	90	215	3	10	0	8	326	94	244	21	11	104	8	482	-156
31	湯河原町	424	742	23	17	0	2	1,208	313	926	43	61	410	22	1,775	-567
32	愛川町	587	1,495	42	49	0	62	2,235	466	1,709	55	89	464	145	2,928	-693
33	清川村	25	100	0	2	0	3	130	33	77	2	6	42	8	168	-38
市 町 村 計		78,388	245,540	6,238	7,008	190	44,561	381,925	69,954	260,468	10,756	12,648	87,888	37,408	479,122	-97,197
301	医 師	0	639	1	37	0	575	1,252	0	496	0	15	94	997	1,602	-350
302	歯科医師	0	75	0	100	0	2,223	2,398	0	435	0	20	59	2,058	2,572	-174
303	食品衛生	0	800	1	119	0	576	1,496	0	968	3	44	282	2,447	3,744	-2,248
304	薬剤師	0	290	0	19	0	179	488	0	86	0	5	36	470	597	-109
305	建設業	0	71	0	56	0	650	777	0	329	0	19	51	683	1,082	-305
306	建設連合	0	1,747	48	1,027	0	8,829	11,651	0	4,680	82	199	655	7,084	12,700	-1,049
組 合 計		0	3,622	50	1,358	0	13,032	18,062	0	6,994	85	302	1,177	13,739	22,297	-4,235
県 計		78,388	249,162	6,288	8,366	190	57,593	399,987	69,954	267,462	10,841	12,950	89,065	51,147	501,419	-101,432

2. 経理状況

第6-1表 国民健康保険特別会計決算状況(歳入)

科 目	平成29年度 (円)	平成28年度 (円)	平成27年度 (円)	対前年度比			構成割合				
				29/28	28/27	27/26	29年度	28年度	27年度		
保 険 料 (税)	224,147,501,070	235,203,191,395	243,450,890,612	0.953	0.966	0.941	21.16%	21.61%	21.79%		
国庫支出金	事務費負担金	136,050,583	139,513,067	144,164,334	0.975	0.968	0.981	0.01%	0.01%	0.01%	
	療養給付費等負担金	166,732,050,429	171,150,661,045	175,841,646,626	0.974	0.973	1.000	15.74%	15.73%	15.74%	
	高額医療費共同事業負担金	5,677,415,000	6,066,525,787	5,403,537,286	0.936	1.123	1.095	0.54%	0.56%	0.48%	
	特定健康診査等負担金	906,999,000	978,261,000	975,648,000	0.927	1.003	1.110	0.09%	0.09%	0.09%	
	普通調整交付金	16,306,950,000	14,391,946,000	13,781,580,000	1.133	1.044	1.498	1.54%	1.32%	1.23%	
	特別調整交付金	6,602,052,000	5,982,595,000	5,190,615,000	1.104	1.153	0.972	0.62%	0.55%	0.46%	
	出産育児一時金等補助金	845,306,392	403,450,000	186,367,000	2.095	2.165	0.879	0.08%	0.04%	0.02%	
	特別対策費補助金	0	0	0	—	—	—	0.00%	0.00%	0.00%	
	計	197,206,823,404	199,112,951,899	201,523,558,246	0.990	0.988	1.025	18.62%	18.30%	18.04%	
療養給付費交付金	10,342,652,292	14,608,182,046	21,294,369,356	0.708	0.686	0.698	0.98%	1.34%	1.91%		
前期高齢者交付金	252,950,613,277	241,060,098,124	245,401,633,175	1.049	0.982	1.026	23.88%	22.15%	21.97%		
県支出金	高額医療費共同事業負担金	5,174,498,040	5,931,267,787	5,269,327,286	0.872	1.126	1.098	0.49%	0.55%	0.47%	
	特定健康診査等負担金	757,084,000	864,235,000	927,647,000	0.876	0.932	1.163	0.07%	0.08%	0.08%	
	第1号都道府県調整交付金	27,239,424,924	29,625,074,000	28,899,983,958	0.919	1.025	1.004	2.57%	2.72%	2.59%	
	第2号都道府県調整交付金	13,640,562,062	14,823,297,000	14,430,609,042	0.920	1.027	1.003	1.29%	1.36%	1.29%	
	広域化等支援基金支出金	50,000,000	215,000,000	148,000,000	0.233	1.453	2.846	0.00%	0.02%	0.01%	
	その他	40,642,137	39,162,883	34,493,000	1.038	1.135	0.744	0.00%	0.00%	0.00%	
連 合 会 支 出 金	0	0	0	—	—	—	0.00%	0.00%	0.00%		
共同事業 交付金	高額医療費共同事業	21,589,686,163	24,736,068,185	22,027,054,187	0.873	1.123	1.097	2.04%	2.27%	1.97%	
	保険財政共同安定化事業	184,176,365,430	198,321,422,392	198,695,765,595	0.929	0.998	2.965	17.39%	18.22%	17.79%	
繰入 金	一般 会計	基盤安定 軽減分	21,826,025,222	22,103,997,042	21,707,904,921	0.987	1.018	0.997	2.06%	2.03%	1.94%
		支援分	14,100,205,566	14,096,612,051	13,728,929,449	1.000	1.027	2.400	1.33%	1.30%	1.23%
	基準超過費用	0	0	0	—	—	—	0.00%	0.00%	0.00%	
	職員給与費等	12,686,270,772	12,553,251,482	13,098,096,232	1.011	0.958	1.075	1.20%	1.15%	1.17%	
	出産育児一時金	2,097,416,608	2,478,175,094	2,709,471,425	0.846	0.915	0.933	0.20%	0.23%	0.24%	
	財政安定化支援事業	1,527,702,653	1,642,685,169	1,742,872,156	0.930	0.943	0.650	0.14%	0.15%	0.16%	
	その他	31,718,282,789	35,235,997,344	43,602,459,834	0.900	0.808	1.037	2.99%	3.24%	3.90%	
直 診 勘 定	0	0	0	—	—	—	0.00%	0.00%	0.00%		
そ の 他 の 収 入	2,970,198,466	3,077,104,685	3,115,766,314	0.965	0.988	1.074	0.28%	0.28%	0.28%		
単年度収入計	1,024,241,954,875	1,055,727,773,578	1,081,808,831,788	0.970	0.976	1.137	96.71%	97.02%	96.84%		
基金等繰入金	985,428,879	2,436,376,433	1,906,840,000	0.404	1.278	1.164	0.09%	0.22%	0.17%		
繰越金	33,890,933,932	30,027,933,083	33,450,806,858	1.129	0.898	1.136	3.20%	2.76%	2.99%		
市 町 村 債	0	0	0	—	—	—	0.00%	0.00%	0.00%		
収 入 合 計	1,059,118,317,686	1,088,192,083,094	1,117,166,478,646	0.973	0.974	1.137	100.00%	100.00%	100.00%		

第6-2表 国民健康保険特別会計決算状況(歳出)

科 目	平成 29 年度 (円)	平成 28 年度 (円)	平成 27 年度 (円)	対前年度比			構成割合			
				29/28	28/27	27/26	29年度	28年度	27年度	
総 務 費	15,181,999,112	14,579,542,847	15,058,014,525	1.041	0.968	1.062	1.49%	1.38%	1.39%	
保 険 給 付 費	療養給付費	522,080,192,280	538,928,421,934	562,247,373,948	0.969	0.959	1.017	51.38%	51.13%	51.72%
	療 養 費	7,102,286,141	7,749,943,827	8,414,606,819	0.916	0.921	0.967	0.70%	0.74%	0.77%
	小 計	529,182,478,421	546,678,365,761	570,661,980,767	0.968	0.958	1.017	52.08%	51.87%	52.50%
	審査手数料	1,531,097,502	1,594,076,399	1,257,759,262	0.960	1.267	0.935	0.15%	0.15%	0.12%
	高額療養費	69,714,324,235	72,003,839,338	70,348,645,859	0.968	1.024	1.071	6.86%	6.83%	6.47%
	高額介護合算療養費	54,437,169	51,406,579	43,042,336	1.059	1.194	1.123	0.01%	0.00%	0.00%
	移 送 費	7,652,205	8,103,751	5,445,450	0.944	1.488	0.936	0.00%	0.00%	0.00%
	出産育児諸費	3,609,156,318	4,195,419,181	4,635,329,006	0.860	0.905	0.938	0.36%	0.40%	0.43%
	葬 祭 諸 費	598,560,000	631,680,000	652,270,000	0.948	0.968	0.970	0.06%	0.06%	0.06%
	そ の 他	586,799,075	642,898,708	743,982,402	0.913	0.864	0.779	0.06%	0.06%	0.07%
	計	605,284,504,925	625,805,789,717	648,348,455,082	0.967	0.965	1.021	59.57%	59.37%	59.64%
後期高齢者拠出金	後期高齢者支援金	120,851,350,345	125,160,383,746	132,204,583,582	0.966	0.947	0.984	11.89%	11.87%	12.16%
	事務費拠出金	8,750,932	8,990,047	8,803,549	0.973	1.021	0.928	0.00%	0.00%	0.00%
前期高齢者拠出金	前期高齢者納付金	3,542,107,194	2,956,905,875	3,072,784,959	1.198	0.962	1.073	0.35%	0.28%	0.28%
	事務費拠出金	8,445,954	8,758,787	9,055,075	0.964	0.967	0.955	0.00%	0.00%	0.00%
老人保健拠出金	医療費拠出金	0	-6,518	-76,697	0.000	0.085	7.745	0.00%	0.00%	0.00%
	事務費拠出金	2,268,866	3,565,379	4,537,755	0.636	0.786	1.000	0.00%	0.00%	0.00%
介護納付金	47,138,406,929	48,175,818,813	51,292,845,135	0.978	0.939	0.906	4.64%	4.57%	4.72%	
共同事業拠出金	高額医療費共同事業拠出金	21,709,010,283	24,657,647,695	21,879,607,385	0.880	1.127	1.097	2.14%	2.34%	2.01%
	保険財政共同安定化事業拠出金	184,193,108,038	198,321,423,316	198,695,766,711	0.929	0.998	2.965	18.13%	18.82%	18.28%
	その他	820,333	832,360	841,399	0.986	0.989	0.988	0.00%	0.00%	0.00%
保健事業費	特定健康診査等事業費	4,816,081,046	4,875,773,069	5,078,892,732	0.988	0.960	1.031	0.47%	0.46%	0.47%
	その他	1,479,272,200	1,480,252,202	1,460,262,950	0.999	1.014	1.014	0.15%	0.14%	0.13%
直 診 勘 定 繰 出 金	60,317,000	66,946,000	62,575,000	0.901	1.070	2.075	0.01%	0.01%	0.01%	
そ の 他 の 支 出	7,945,558,529	6,300,411,440	8,365,674,086	1.261	0.753	0.740	0.78%	0.60%	0.77%	
単年度支出計	1,012,222,001,686	1,052,403,034,775	1,085,542,623,228	0.962	0.969	1.145	99.63%	99.85%	99.86%	
基金等積立金	3,684,718,410	1,526,543,999	1,287,175,839	2.414	1.186	1.285	0.36%	0.14%	0.12%	
前年度繰上充用金	0	0	37,300,905	0.000	0.000	0.000	0.00%	0.00%	0.00%	
公 債 費	111,472,977	64,449,288	210,414,074	1.730	0.306	1.893	0.01%	0.01%	0.02%	
支 出 合 計	1,016,018,193,073	1,053,994,028,062	1,087,077,514,046	0.964	0.970	1.146	100.00%	100.00%	100.00%	

第6-3表 国民健康保険特別会計決算収支

科 目	平成 29 年度 (円)	平成 28 年度 (円)	平成 27 年度 (円)	対前年度比			構成割合		
				29/28	28/27	27/26	29年度	28年度	27年度
単年度収支差	12,019,953,189	3,324,738,803	-3,733,791,440	-	-	-	-	-	-
収支差引残	43,100,124,613	34,198,055,032	30,088,964,600	1.260	1.137	0.899	-	-	-

第7-1表 経理状況(歳入)-3

(単位:円)

保 険 者 名	一 般 会 計 繰 入 金		直 診 勘 定 繰 入 金	そ の 他 の 収 入	単 年 度 収 入 計	基 金 等 繰 入 金	繰 越 金	市 町 村 債 (組 合 債)	収 入 合 計	
	出 産 育 児	財 政 安 定 支 援 そ の 他								
平成 25 年 度	3,004,411,825	2,693,491,221	46,389,502,135	0	3,039,276,891	957,733,084,585	1,413,326,008	15,167,856,156	0	974,314,266,749
平成 26 年 度	2,904,421,781	2,681,625,451	42,034,408,471	0	2,902,077,220	951,205,766,279	1,637,736,293	29,458,636,707	0	982,302,139,279
平成 27 年 度	2,709,471,425	1,742,872,156	43,602,459,834	0	3,115,766,314	1,081,808,831,788	1,906,840,000	33,450,806,858	0	1,117,166,478,646
平成 28 年 度	2,478,175,094	1,642,685,169	35,235,997,344	0	3,077,104,685	1,055,727,773,578	2,436,376,433	30,027,933,083	0	1,088,192,083,094
平成 29 年 度	2,097,416,608	1,527,702,653	31,718,282,789	0	2,970,198,466	1,024,241,954,875	985,428,879	33,890,933,932	0	1,059,118,317,686
1 横 浜 市	772,635,519	588,440,755	12,736,323,136	0	1,163,693,636	375,957,891,659	0	10,060,395,069	0	386,018,286,728
2 川 崎 市	339,868,507	47,707,098	4,489,388,132	0	392,796,054	140,011,015,883	0	1,301,744,383	0	141,312,760,266
3 横 須 賀 市	105,000,000	121,833,146	1,351,934,358	0	61,584,165	53,852,716,226	0	5,850,058,761	0	59,702,774,987
4 平 塚 市	55,986,014	65,094,616	988,007,167	0	69,134,956	31,421,141,124	0	500,000,210	0	31,921,141,334
5 鎌 倉 市	46,200,000	43,648,736	796,014,000	0	26,695,621	19,639,339,236	0	722,917,930	0	20,362,257,166
6 藤 沢 市	140,000,000	68,577,000	1,330,000,000	0	51,993,597	43,277,955,960	0	2,885,930,253	0	46,163,886,213
7 小 田 原 市	38,760,770	48,846,551	394,551,738	0	38,092,200	23,314,708,890	0	825,632,265	0	24,140,341,155
8 茅 ヶ 崎 市	43,762,963	54,574,566	229,000,000	0	40,621,526	25,467,751,604	100,000,000	662,277,271	0	26,230,028,875
9 逗 子 市	13,158,190	15,405,770	375,988,000	0	230,654	7,228,324,763	0	276,439,374	0	7,504,764,137
10 相 模 原 市	164,097,967	131,646,621	3,635,048,709	0	325,247,025	83,854,012,137	0	2,043,941,269	0	85,897,953,406
11 三 浦 市	10,061,781	14,729,576	57,800,000	0	36,388,650	7,326,826,828	33,053,000	46,066,428	0	7,405,946,256
12 秦 野 市	32,200,000	50,573,985	747,101,110	0	37,758,282	20,000,031,751	0	225,157,313	0	20,225,189,064
13 厚 木 市	64,488,000	44,973,786	511,236,000	0	117,982,819	26,627,915,828	0	378,823,502	0	27,006,739,330
14 大 和 市	67,774,572	30,929,889	1,238,000,000	0	182,344,742	26,542,858,537	180,000,000	1,004,065,244	0	27,726,923,781
15 伊 勢 原 市	22,957,986	25,139,000	290,000,000	0	60,158,939	11,473,509,760	110,000,000	761,928,491	0	12,345,438,251
16 海 老 名 市	42,000,000	31,698,701	577,385,000	0	10,908,759	14,127,043,111	130,000,000	189,590,435	0	14,446,633,546
17 座 間 市	32,480,000	23,091,000	1,031,257,504	0	44,916,365	15,281,814,619	0	266,654,486	0	15,548,469,105
18 南 足 柄 市	4,649,466	11,543,000	7,545,000	0	6,611,432	5,071,998,801	117,000,000	129,289,864	0	5,318,288,665
21 綾 瀬 市	27,720,000	19,899,522	317,961,713	0	64,457,259	10,534,779,600	0	60,000,000	0	10,594,779,600
19 葉 山 町	7,557,420	6,620,699	70,000,000	0	4,003,411	3,965,057,726	100,000,000	112,478,272	0	4,177,535,998
20 寒 川 町	13,160,000	12,877,000	115,012,900	0	10,168,277	5,825,006,021	100,000,000	498,129,359	0	6,423,135,380
22 大 磯 町	9,800,000	10,872,455	94,044,000	0	13,582,990	4,190,140,142	50,000,000	232,064,210	0	4,472,204,352
23 二 宮 町	6,160,000	9,293,100	0	0	11,388,933	3,636,239,987	0	220,581,280	0	3,856,821,267
24 中 井 町	1,960,000	3,505,071	60,239,000	0	2,752,883	1,452,523,394	30,000,000	29,235,385	0	1,511,758,779
25 大 井 町	5,600,000	4,501,000	20,000,000	0	6,043,072	1,908,056,666	0	274,009,698	0	2,182,066,364
26 松 田 町	1,680,000	3,602,598	10,000,000	0	7,896,136	1,570,358,967	0	159,106,459	0	1,729,465,426
27 山 北 町	840,000	4,372,699	0	0	1,126,825	1,651,305,344	0	2,299,520	0	1,653,604,864
28 開 成 町	4,741,820	3,946,364	35,175,345	0	1,244,324	1,885,106,076	0	136,095,927	0	2,021,202,003
29 箱 根 町	1,960,000	4,903,298	0	0	2,354,165	1,808,374,179	0	111,384,878	0	1,919,759,057
30 真 鶴 町	2,800,000	3,150,759	0	0	3,048,219	1,338,365,321	8,354,879	97,777,833	0	1,444,498,033
31 湯 河 原 町	4,480,000	9,324,000	0	0	16,511,964	4,023,988,126	0	415,982,156	0	4,439,970,282
32 愛 川 町	12,595,633	11,165,000	209,269,977	0	37,283,582	5,966,816,171	0	75,215,802	0	6,042,031,973
33 清 川 村	280,000	1,215,292	0	0	19,374	454,511,319	0	23,507,727	0	478,019,046
市 町 村 計	2,097,416,608	1,527,702,653	31,718,282,789	0	2,849,040,836	980,687,485,756	958,407,879	30,578,781,054	0	1,012,224,674,689
301 医 師	0	0	0	0	16,692,757	4,320,119,770	21,416,300	833,696,988	0	5,175,233,058
302 齒 科 医 師	0	0	0	0	4,129,804	4,939,328,028	5,604,700	585,335,581	0	5,530,268,309
303 食 品 衛 生	0	0	0	0	14,625,205	5,727,555,376	0	225,650,622	0	5,953,205,998
304 薬 劑 師	0	0	0	0	1,891,350	1,322,571,133	0	318,362,687	0	1,640,933,820
305 建 設 業	0	0	0	0	7,985,528	2,706,674,567	0	569,591,486	0	3,276,266,053
306 建 設 連 合	0	0	0	0	75,832,986	24,538,220,245	0	779,515,514	0	25,317,735,759
組 合 計	0	0	0	0	121,157,630	43,554,469,119	27,021,000	3,312,152,878	0	46,893,642,997

第7-2表 経理状況(歳出)-3

(単位:円)

保 険 者 名	直診勘定 繰出金	その他の支出	単年度支出計	基金等積立金	前年度 繰上充用金	公債費 (組合債費)	支出合計	単年度収支差	収支差引残	5月31日現在	
										基金等保有額	市町村債 (組合債)
平成25年度	16,223,000	12,286,312,559	942,667,495,759	1,546,498,035	297,941,921	31,683,127	944,543,618,842	15,065,588,826	29,770,647,907	14,406,409,607	0
平成26年度	30,158,000	11,303,884,406	947,724,901,140	1,001,875,958	0	111,129,073	948,837,906,171	3,480,865,139	33,464,233,108	13,807,039,376	0
平成27年度	62,575,000	8,365,674,086	1,085,542,623,228	1,287,175,839	37,300,905	210,414,074	1,087,077,514,046	-3,733,791,440	30,088,964,600	13,220,503,233	0
平成28年度	66,946,000	6,300,411,440	1,052,403,034,775	1,526,543,999	0	64,449,288	1,053,994,028,062	3,324,738,803	34,198,055,032	12,552,037,778	0
平成29年度	60,317,000	7,945,558,529	1,012,222,001,686	3,684,718,410	0	111,472,977	1,016,018,193,073	12,019,953,189	43,100,124,613	15,574,822,084	0
1 横浜市	0	2,787,282,788	372,867,402,151	0	0	0	372,867,402,151	3,090,489,508	13,150,884,577	0	0
2 川崎市	0	1,096,571,147	138,813,268,213	0	0	0	138,813,268,213	1,197,747,670	2,499,492,053	0	0
3 横須賀市	0	275,135,538	52,255,266,058	0	0	30,000,000	52,285,266,058	1,597,450,168	7,417,508,929	0	0
4 平塚市	0	330,605,008	31,151,140,164	1,170	0	0	31,151,141,334	270,000,960	770,000,000	3,922,793	0
5 鎌倉市	0	87,754,980	19,479,906,511	189	0	0	19,479,906,700	159,432,725	882,350,466	1,214,171	0
6 藤沢市	0	246,369,112	42,772,697,004	1,000,001,518	0	0	43,772,698,522	505,258,956	2,391,187,691	1,005,654,542	0
7 小田原市	19,955,000	205,444,660	23,283,152,638	300,165,000	0	0	23,583,317,638	31,556,252	557,023,517	465,529,468	0
8 茅ヶ崎市	14,000,000	219,215,432	25,450,556,107	183,006,778	0	0	25,633,562,885	17,195,497	596,465,990	721,989,051	0
9 逗子市	0	47,508,656	7,270,455,327	0	0	0	7,270,455,327	-42,130,564	234,308,810	31,650,262	0
10 相模原市	9,662,000	442,595,928	82,350,793,692	0	0	0	82,350,793,692	1,503,218,445	3,547,159,714	0	0
11 三浦市	0	86,490,768	7,284,365,116	3,275	0	38,002,712	7,322,371,103	42,461,712	83,575,153	105,576,081	0
12 秦野市	0	182,944,345	19,900,337,773	1,335	0	0	19,900,339,108	99,693,978	324,849,956	8,173,444	0
13 厚木市	0	151,743,772	26,371,841,555	100,118,335	0	0	26,471,959,890	256,074,273	534,779,440	722,409,867	0
14 大和市	16,700,000	220,501,452	26,063,375,810	650,331,453	0	0	26,713,707,263	479,482,727	1,013,216,518	1,122,701,482	0
15 伊勢原市	0	110,108,817	11,299,032,519	222,496,010	0	0	11,521,528,529	174,477,241	823,909,722	448,502,786	0
16 海老名市	0	79,026,656	14,215,007,224	50,124,114	0	0	14,265,131,338	-87,964,113	181,502,208	57,035,985	0
17 座間市	0	290,452,891	15,043,005,508	4	0	670,265	15,043,675,777	238,809,111	504,793,328	557,745	0
18 南足柄市	0	16,159,168	4,954,260,093	69,000,000	0	0	5,023,260,093	117,738,708	295,028,572	69,641,896	0
21 綾瀬市	0	49,899,245	10,463,778,912	1,000,688	0	0	10,464,779,600	71,000,688	130,000,000	4,008,504	0
19 葉山町	0	8,366,453	3,929,267,598	1,062	0	0	3,929,268,660	35,790,128	248,267,338	10,285,227	0
20 寒川町	0	30,341,556	5,814,579,104	465,925,972	0	0	6,280,505,076	10,426,917	142,630,304	1,001,552,243	0
22 大磯町	0	86,688,643	4,226,923,154	150,000,604	0	0	4,376,923,758	-36,783,012	95,280,594	201,058,518	0
23 二宮町	0	56,492,393	3,620,251,997	100,000,040	0	0	3,720,252,037	15,987,990	136,569,230	100,463,322	0
24 中井町	0	2,568,288	1,402,127,078	4,487	0	0	1,402,131,565	50,396,316	109,627,214	141,854,050	0
25 大井町	0	9,547,171	1,828,422,280	50,015,053	0	0	1,878,437,333	79,634,386	303,629,031	100,449,184	0
26 松田町	0	29,467,946	1,528,177,399	50,000,000	0	0	1,578,177,399	42,181,568	151,288,027	85,256,014	0
27 山北町	0	1,229,603	1,542,051,344	0	0	32,800,000	1,574,851,344	109,254,000	78,753,520	0	0
28 開成町	0	28,979,007	1,827,821,471	0	0	0	1,827,821,471	57,284,605	193,380,532	22,714,189	0
29 箱根町	0	27,756,854	1,717,515,206	144,617,000	0	0	1,862,132,206	90,858,973	57,626,851	191,895,982	0
30 真鶴町	0	6,930,313	1,289,705,930	8,354,879	0	10,000,000	1,308,060,809	48,659,391	136,437,224	8,354,879	0
31 湯河原町	0	16,997,393	3,862,029,470	100,025,384	0	0	3,962,054,854	161,958,656	477,915,428	100,025,384	0
32 愛川町	0	58,128,263	5,939,926,820	42	0	0	5,939,926,862	26,889,351	102,105,111	422,327	0
33 清川村	0	5,653,981	451,895,577	71	0	0	451,895,648	2,615,742	26,123,398	480,926	0
市町村計	60,317,000	7,294,958,227	970,270,336,803	3,645,194,463	0	111,472,977	974,027,004,243	10,417,148,953	38,197,670,446	6,733,380,322	0
301 医師	0	67,156,153	4,041,476,201	9,336,803	0	0	4,050,813,004	278,643,569	1,124,420,054	2,630,936,961	0
302 歯科医師	0	84,875,502	4,695,772,768	7,430,000	0	0	4,703,202,768	243,555,260	827,065,541	1,046,853,047	0
303 食品衛生	0	103,378,849	5,428,056,274	4,000,000	0	0	5,432,056,274	299,499,102	521,149,724	817,000,000	0
304 薬剤師	0	12,160,882	1,250,961,367	129,144	0	0	1,251,090,511	71,609,766	389,843,309	351,483,520	0
305 建設業	0	20,644,750	2,523,195,154	5,128,000	0	0	2,528,323,154	183,479,413	747,942,899	545,766,172	0
306 建設連合	0	362,384,166	24,012,203,119	13,500,000	0	0	24,025,703,119	526,017,126	1,292,032,640	3,449,402,062	0
組 合 計	0	650,600,302	41,951,664,883	39,523,947	0	0	41,991,188,830	1,602,804,236	4,902,454,167	8,841,441,762	0

第8表 主要科目別の構成比

保険者名	区分	歳 入				歳 出		
		保険料(税) /合計	国庫支出金 /合計	県支出金 /合計	その他繰入 /合計	総務費 /合計	保険給付費 /合計	保健事業費 /合計
平成 25 年度		27.26%	20.05%	4.97%	4.76%	1.50%	66.77%	0.65%
平成 26 年度		26.34%	20.01%	4.97%	4.28%	1.49%	66.93%	0.67%
平成 27 年度		21.79%	18.04%	4.45%	3.90%	1.39%	59.64%	0.60%
平成 28 年度		21.61%	18.30%	4.73%	3.24%	1.38%	59.37%	0.60%
平成 29 年度		21.16%	18.62%	4.43%	2.99%	1.49%	59.57%	0.62%
1	横浜市	19.91%	17.60%	4.29%	3.30%	1.30%	60.40%	0.34%
2	川崎市	22.33%	19.07%	4.79%	3.18%	1.85%	58.31%	0.46%
3	横須賀市	15.85%	17.16%	4.49%	2.26%	1.33%	62.32%	0.54%
4	平塚市	18.18%	18.53%	4.80%	3.10%	1.16%	60.27%	0.67%
5	鎌倉市	19.97%	16.06%	4.38%	3.91%	1.30%	59.67%	0.75%
6	藤沢市	20.16%	16.26%	4.54%	2.88%	1.23%	58.15%	0.76%
7	小田原市	18.73%	17.93%	5.02%	1.63%	1.21%	60.26%	0.59%
8	茅ヶ崎市	20.60%	18.06%	4.81%	0.87%	1.56%	59.07%	0.70%
9	逗子市	17.90%	16.60%	4.68%	5.01%	1.54%	61.59%	0.60%
10	相模原市	18.36%	18.69%	5.09%	4.23%	1.12%	59.49%	0.76%
11	三浦市	21.33%	18.52%	4.75%	0.78%	1.29%	59.24%	0.71%
12	秦野市	17.40%	18.26%	4.76%	3.69%	1.67%	60.59%	0.88%
13	厚木市	20.55%	18.28%	5.11%	1.89%	1.40%	59.07%	0.76%
14	大和市	18.92%	18.00%	5.22%	4.46%	0.90%	57.14%	0.94%
15	伊勢原市	18.69%	15.44%	4.94%	2.35%	1.44%	59.39%	0.87%
16	海老名市	18.91%	17.96%	4.90%	4.00%	2.02%	59.52%	0.74%
17	座間市	17.03%	18.66%	4.53%	6.63%	2.01%	58.57%	0.54%
18	南足柄市	18.76%	17.20%	4.86%	0.14%	1.34%	61.65%	0.47%
21	綾瀬市	18.60%	20.09%	5.22%	3.00%	1.17%	60.51%	0.76%
19	葉山町	21.56%	17.00%	4.42%	1.68%	1.46%	58.86%	0.57%
20	寒川町	17.57%	15.25%	5.46%	1.79%	1.33%	56.47%	0.60%
22	大磯町	19.48%	14.98%	4.28%	2.10%	1.09%	59.51%	0.48%
23	二宮町	19.30%	16.64%	3.97%	0.00%	1.21%	61.51%	0.79%
24	中井町	16.70%	16.88%	4.72%	3.98%	1.81%	63.69%	0.75%
25	大井町	18.99%	14.86%	6.74%	0.92%	1.75%	56.19%	0.59%
26	松田町	16.86%	16.90%	5.09%	0.58%	1.98%	60.42%	0.76%
27	山北町	18.23%	17.16%	7.76%	0.00%	1.72%	63.21%	0.84%
28	開成町	17.70%	21.93%	3.16%	1.74%	1.49%	63.95%	0.79%
29	箱根町	18.10%	11.17%	6.96%	0.00%	3.23%	54.68%	0.58%
30	真鶴町	17.86%	14.11%	6.36%	0.00%	1.78%	59.87%	0.66%
31	湯河原町	20.53%	15.80%	4.92%	0.00%	1.25%	60.07%	0.67%
32	愛川町	18.62%	18.66%	5.05%	3.46%	1.69%	59.42%	0.95%
33	清川村	17.62%	18.33%	10.37%	0.00%	3.28%	57.18%	1.11%
	市 町 村 計	19.62%	17.84%	4.63%	3.13%	1.40%	59.76%	0.53%
301	医 師	65.27%	15.74%	0.00%	0.00%	3.81%	50.17%	3.61%
302	歯科医師	67.42%	20.18%	0.00%	0.00%	3.24%	46.70%	3.88%
303	食品衛生	47.72%	40.39%	0.07%	0.00%	3.19%	61.28%	1.41%
304	薬剤師	64.80%	14.81%	0.00%	0.00%	5.08%	48.61%	3.25%
305	建設業	47.82%	33.35%	0.06%	0.00%	6.27%	52.27%	3.58%
306	建設連合	51.18%	43.40%	0.11%	0.00%	3.65%	57.12%	2.28%
	組 合 計	54.45%	35.53%	0.07%	0.00%	3.76%	55.28%	2.58%

(注) 「その他繰入」は、一般会計その他繰入金である。

第9-1表 保険料(税)の賦課状況-1 (医療分)

保険者名	料税の別		賦課方式	収納日及び回数		総所得金額	市町村民税所得割額	資産割基礎その他	資産割基礎	所得割%	料(税)率		課税限度額万円	課税対象額千円	課税対象額千円
	料	税		回数	月						資産割%	均等割円			
1 横浜市	○		2	10	6月から毎月	○				6.04	-	32,180	54	712,584,297	0
2 川崎市	○		2	10	6月から毎月	○				6.92	-	31,880	54	273,084,798	0
3 横須賀市	○		3	10	6月から毎月	○				6.73	-	19,380	54	68,781,439	0
4 平塚市	○		3	10	6月から毎月	○				6.39	-	27,120	54	47,853,441	0
5 鎌倉市	○		3	10	6月から毎月	○				5.33	-	21,360	54	49,266,852	0
6 藤沢市	○		3	10	6月から毎月	○				5.51	-	24,360	54	87,691,507	0
7 小田原市	○		3	10	6月から毎月	○				6.68	-	22,600	54	34,988,819	0
8 茅ヶ崎市	○		3	9	7月から毎月	○				6.04	-	18,500	54	46,393,179	0
9 逗子市	○		3	9	7月から毎月	○				5.60	-	16,500	54	15,560,069	0
10 相模原市	○		3	10	6月から毎月	○				5.33	-	23,000	54	137,024,525	0
11 三浦市	○		3	10	6月から毎月	○				7.08	-	29,700	54	12,160,696	0
12 秦野市	○		3	10	6月から毎月	○				5.38	-	19,600	54	33,771,959	0
13 厚木市	○		3	10	6月から毎月	○				5.92	-	23,334	54	47,457,892	0
14 大和市	○		3	10	6月から毎月	○				5.95	-	19,200	54	49,848,816	0
15 伊勢原市	○		4	12	4月から毎月	○				5.10	4.96	19,700	54	18,538,722	1,032,985
16 海老名市	○		3	10	6月から毎月	○				5.00	-	23,700	54	25,976,460	0
17 座間市	○		3	10	6月から毎月	○				5.40	-	20,000	54	27,492,370	0
18 南足柄市	○		3	10	6月から毎月	○				7.54	-	27,560	54	6,757,243	0
21 綾瀬市	○		3	10	6月から毎月	○				5.60	-	16,800	54	16,191,041	0
19 葉山町	○		3	10	6月から毎月	○				5.70	-	20,000	54	8,568,290	0
20 寒川町	○		3	10	6月から毎月	○				4.90	-	20,000	54	9,325,455	0
22 大磯町	○		3	10	6月から毎月	○				5.70	-	22,000	54	8,989,996	0
23 二宮町	○		4	9	7月から毎月	○				6.20	8.00	24,000	54	5,633,375	241,358
24 中井町	○		4	6	4/6/8/10/12/2	○				4.90	18.00	21,500	54	2,074,983	113,358
25 大井町	○		4	10	5月、7月以降毎月	○				4.75	20.27	23,500	54	3,172,316	185,546
26 松田町	○		4	10	5月から2月の毎月	○				5.65	27.72	27,500	54	1,842,247	113,500
27 山北町	○		4	8	4/7/8/9/10/11/12/1	○				5.20	30.90	23,000	54	2,055,078	99,747
28 開成町	○		4	10	6月から毎月	○				5.09	25.65	25,000	54	2,549,648	164,527
29 箱根町	○		3	10	6月から毎月	○				6.27	-	26,770	54	2,854,725	0
30 真鶴町	○		4	12	4月から毎月	○				5.50	29.77	29,120	54	1,568,700	63,886
31 湯河原町	○		4	10	6月から毎月	○				6.86	17.08	28,200	54	5,463,344	218,172
32 愛川町	○		3	10	6月から毎月	○				5.96	-	20,400	54	9,631,623	0
33 清川村	○		3	10	6月から毎月	○				5.71	-	24,600	54	699,642	0
301 医師	○			12										月額保険料: 第一種(所得に応じて)15,000円~32,000円 / 第二種 11,000円 / 家族 9,000円	
302 歯科医師	○			12										月額保険料: 第一種 25,000円 / 第二種 18,500円 / 第三種 12,500円 / 家族 8,000円	
303 食品衛生	○			12										月額保険料: 第一種 11,800円 / その他 9,300円	
304 薬剤師	○			12										月額保険料: 第一種 25,000円 / 第二種 19,000円 / 第三種 15,000円 / 第四種 1,000円 家族(18歳以上) 7,000円 / 家族(18歳未満) 5,000円	
305 建設業	○			12										月額保険料: 事業主及び組合員(年齢と等級に応じて) 10,900~27,200円 / 家族 2,700~3,400円	
306 建設連合	○			12										月額保険料: 組合員(年齢と所得に応じて) 6,100~43,300円 / 家族 2,500円	
市	9	10	2方式:2			19	0	0	1					1,711,424,125	1,032,985
町	5	9	3方式:22			14	0	0	8					64,429,422	1,200,094
市	14	19	4方式:9			33	0	0	9					1,775,853,547	2,233,079
組	6	0				-	-	-	-					-	-
県	20	19				33	0	0	9					1,775,853,547	2,233,079

(注) 課税対象額は一般分+退職分

第9-1表 保険料(税)の賦課状況-2 (医療分)

単位(千円)

保険者名	所得割額		資産割額		均等割額		平均割額		平等割額		算定額(A)	軽減額(B)	災害等減免額(C)	その他減免額(D)	限度額を超える額(E)	増減額(F)	調整額(A)-(B)-(C)-(D)-(E)+(F)
	金額(千円)	%	金額(千円)	%	金額(千円)	%	金額(千円)	%	金額(千円)	%							
1 横浜市	47,315,598	65.19	0	0.00	25,265,065	34.81	0	0.00	72,580,663	5,566,027	2,401	893,275	10,441,882	-1,440,780	54,236,298		
2 川崎市	18,897,468	67.18	0	0.00	9,231,942	32.82	0	0.00	28,129,310	1,805,014	1,186	161,741	4,310,083	-676,868	21,174,418		
3 横須賀市	4,565,880	52.80	0	0.00	2,040,152	23.59	2,041,476	23.61	8,647,508	1,033,796	175	19,273	409,098	-255,849	6,929,317		
4 平塚市	3,057,771	52.46	0	0.00	1,817,693	31.19	952,992	16.35	5,828,456	608,900	286	2,300	356,308	-343,995	4,516,667		
5 鎌倉市	2,625,912	66.25	0	0.00	991,957	25.02	346,170	8.73	3,964,039	293,613	30	12,623	583,988	-396,323	2,677,462		
6 藤沢市	4,831,784	59.70	0	0.00	2,275,760	28.12	985,767	12.18	8,093,311	732,515	679	23,618	1,053,673	-85,265	6,197,561		
7 小田原市	2,347,040	57.01	0	0.00	1,154,159	28.03	615,960	14.96	4,117,159	432,580	35	5,889	225,249	-450,678	3,002,728		
8 茅ヶ崎市	2,802,147	60.11	0	0.00	1,039,386	22.30	819,992	17.59	4,661,525	422,406	3	9,930	445,677	-77,939	3,705,570		
9 逗子市	870,354	69.11	0	0.00	274,330	21.78	114,743	9.11	1,259,427	57,506	0	3,587	126,088	-184,689	887,557		
10 相模原市	7,303,375	54.99	0	0.00	3,945,696	29.71	2,031,384	15.30	13,280,455	1,330,164	427	19,851	895,876	17,257	11,051,394		
11 三浦市	860,974	61.17	0	0.00	444,461	31.57	102,220	7.26	1,407,655	116,784	0	799	146,119	-31,759	1,112,194		
12 秦野市	1,816,931	56.63	0	0.00	842,722	26.26	548,995	17.11	3,208,648	325,545	30	3,047	205,194	-177,789	2,497,043		
13 厚木市	2,746,596	56.41	0	0.00	1,321,693	27.14	800,778	16.45	4,869,067	427,555	174	5,846	411,005	-99,755	3,924,732		
14 大和市	2,963,394	62.51	0	0.00	1,093,849	23.08	682,925	14.41	4,740,168	408,302	259	1,174	596,784	-110,710	3,622,939		
15 伊勢原市	945,475	53.60	51,236	2.90	465,432	26.38	301,952	17.12	1,764,095	167,312	0	1,668	89,862	-45,260	1,459,993		
16 海老名市	1,298,819	54.47	0	0.00	732,709	30.73	352,804	14.80	2,384,332	236,717	369	3,624	179,465	-88,483	1,875,674		
17 座間市	1,484,582	56.43	0	0.00	739,280	28.10	406,849	15.47	2,630,711	262,199	26	2,572	129,588	-355,845	1,880,481		
18 南足柄市	509,494	52.41	0	0.00	272,348	28.02	190,188	19.57	972,030	98,151	0	4,455	59,554	-24,099	785,771		
21 綾瀬市	929,050	59.38	0	0.00	386,265	24.69	249,244	15.93	1,564,559	126,294	33	3,697	93,518	-40,304	1,300,713		
19 葉山町	488,391	64.99	0	0.00	176,476	23.49	86,554	11.52	751,421	49,267	0	2,530	115,569	-22,696	561,359		
20 寒川町	456,945	54.80	0	0.00	239,900	28.77	137,040	16.43	833,885	86,992	0	1,327	62,311	-23,341	659,914		
22 大磯町	515,747	60.59	0	0.00	195,712	22.99	139,766	16.42	851,225	74,648	0	1,868	158,141	-19,820	596,748		
23 二宮町	349,268	53.09	19,308	2.94	176,904	26.89	112,333	17.08	657,813	61,948	0	0	56,004	-15,809	524,052		
24 中井町	101,674	45.81	20,405	9.19	61,039	27.50	38,856	17.50	221,974	19,528	0	252	7,676	-6,376	188,142		
25 大井町	150,685	41.03	37,609	10.24	108,570	29.56	70,388	19.17	367,252	39,015	0	537	8,562	-35,018	284,120		
26 松田町	104,086	39.90	31,461	12.06	79,173	30.35	46,163	17.69	260,383	30,722	0	132	7,784	-7,393	214,852		
27 山北町	106,864	38.20	30,821	11.02	69,552	24.86	72,497	25.92	279,734	30,512	0	222	4,700	-7,916	236,384		
28 開成町	129,777	40.19	42,200	13.07	89,750	27.79	61,205	18.95	322,932	33,276	0	837	18,291	-6,893	263,635		
29 箱根町	178,991	54.36	0	0.00	84,914	25.79	65,340	19.85	329,245	39,291	127	619	48,483	7,767	248,492		
30 真鶴町	91,284	38.94	19,786	8.44	78,274	33.39	45,073	19.23	234,417	31,741	0	70	3,767	-18,985	179,854		
31 湯河原町	368,553	49.56	37,286	5.01	224,529	30.19	113,349	15.24	743,717	75,343	0	565	48,223	-15,489	604,097		
32 愛川町	574,042	55.12	0	0.00	278,338	26.73	189,012	18.15	1,041,392	106,135	0	266	38,470	-117,074	779,447		
33 清川村	39,950	57.61	0	0.00	22,804	32.89	6,587	9.50	69,341	6,179	0	0	4,022	-1,282	57,858		
301 医師									2,264,578						2,264,578		
302 歯科医師									2,668,354						2,668,354		
303 食品衛生									2,022,437						2,022,437		
304 薬剤師									719,897						719,897		
305 建設業									1,122,945						1,122,945		
306 建設連合									9,468,921						9,468,921		
市計	108,172,644	62.13	51,236	0.03	54,334,799	31.21	11,544,439	6.63	174,103,118	14,451,380	6,113	1,178,969	20,759,011	-4,869,133	132,838,512		
町計	3,656,257	52.49	238,876	3.43	1,885,935	27.08	1,184,163	17.00	6,965,231	684,597	127	9,225	582,003	-290,325	5,998,954		
市町村計	111,828,901	61.76	290,112	0.16	56,220,734	31.05	12,728,602	7.03	181,068,349	15,135,977	6,240	1,188,194	21,341,014	-5,159,458	138,237,466		
組合計									18,267,132						18,267,132		
県計	111,828,901	61.76	290,112	0.16	56,220,734	31.05	12,728,602	7.03	199,335,481	15,135,977	6,240	1,188,194	21,341,014	-5,159,458	156,504,598		

第9-2表 保険料(税)の賦課状況-1 (後期高齢者支援分)

保険者名	料税の別		賦課方式	収納期日及び回数		所得割基礎 市町村民税 所得割額	所得割 金額	料(税)率		賦課 限度額 万円	課税対象額		
	料	税		回数	収納月			所得割 %	資産割 %		平均割 円	所得割額 千円	資産割額 千円
1 横浜市	○		2	10	6月から毎月		○	1.99	-	9,890	-	712,584,297	0
2 川崎市	○		2	10	6月から毎月		○	2.40	-	11,072	-	273,084,798	0
3 横浜賀市	○		3	10	6月から毎月		○	2.14	-	6,220	10,330	68,781,439	0
4 平塚市	○	○	3	10	6月から毎月		○	1.33	-	5,880	5,160	47,853,441	0
5 鎌倉市	○	○	3	10	6月から毎月		○	2.25	-	7,800	4,680	49,266,852	0
6 藤沢市	○	○	3	10	6月から毎月		○	2.22	-	10,200	7,560	87,691,507	0
7 小田原市	○	○	3	10	6月から毎月		○	2.72	-	8,600	7,400	34,988,819	0
8 茅ヶ崎市	○	○	3	9	7月から毎月		○	2.14	-	6,600	9,000	46,393,179	0
9 逗子市	○	○	3	9	7月から毎月		○	2.70	-	7,100	4,900	15,560,069	0
10 相模原市	○	○	3	10	6月から毎月		○	2.00	-	10,000	4,800	137,024,525	0
11 三浦市	○	○	2	10	6月から毎月		○	2.06	-	10,800	-	12,160,696	0
12 秦野市	○	○	3	10	6月から毎月		○	1.98	-	6,300	6,700	33,771,959	0
13 厚木市	○	○	3	10	6月から毎月		○	2.05	-	8,144	8,409	47,457,892	0
14 大和市	○	○	3	10	6月から毎月		○	2.20	-	7,200	7,800	49,848,816	0
15 伊勢原市	○	○	4	12	4月から毎月		○	2.20	2.18	7,800	8,700	18,538,722	1,032,985
16 海老名市	○	○	3	10	6月から毎月		○	1.70	-	8,100	6,600	25,976,460	0
17 座間市	○	○	3	10	6月から毎月		○	1.80	-	5,500	6,000	27,492,370	0
18 南足柄市	○	○	3	10	6月から毎月		○	1.76	-	6,700	7,890	6,757,243	0
21 綾瀬市	○	○	3	10	6月から毎月		○	1.95	-	6,800	7,200	16,191,041	0
19 葉山町	○	○	3	10	6月から毎月		○	3.00	-	8,000	7,000	8,568,290	0
20 寒川町	○	○	3	10	6月から毎月		○	2.80	-	10,500	10,300	9,325,455	0
22 大磯町	○	○	2	10	6月から毎月		○	2.50	-	11,000	-	9,048,237	0
23 二宮町	○	○	3	9	7月から毎月		○	2.00	-	8,000	7,000	5,633,374	6,685
24 中井町	○	○	4	6	4/6/8/10/12/2		○	1.20	3.50	6,000	6,000	2,074,983	113,358
25 大井町	○	○	4	10	5月、7月以降毎月		○	1.67	4.56	6,500	6,800	3,172,316	185,546
26 松田町	○	○	4	10	5月から2月の毎月		○	1.65	3.00	8,300	5,500	1,842,247	113,500
27 山北町	○	○	4	8	4/7/8/9/10/11/12/1		○	1.20	4.60	8,200	6,000	2,055,078	99,747
28 開成町	○	○	4	10	6月から毎月		○	1.50	5.70	6,000	6,200	2,549,648	164,527
29 箱根町	○	○	3	10	6月から毎月		○	1.81	-	7,710	8,830	2,854,725	0
30 真鶴町	○	○	4	12	4月から毎月		○	1.60	8.77	8,570	8,160	1,568,700	63,886
31 湯河原町	○	○	4	10	6月から毎月		○	2.52	6.68	12,100	9,100	5,463,344	218,172
32 愛川町	○	○	3	10	6月から毎月		○	1.50	-	7,200	8,600	9,631,623	0
33 清川村	○	○	3	10	6月から毎月		○	1.71	-	7,500	3,850	699,642	0
301 医師	○			12				月額保険料: 第一種 5,000円 / 第二種 5,000円 / 家族 3,000円					
302 歯科医師	○			12				月額保険料: 第一種 6,000円 / 第二種 4,900円 / 第三種 3,600円 / 家族 2,400円					
303 食品衛生	○			12				月額保険料: 2,900円					
304 薬剤師	○			12				月額保険料: 4,400円					
305 建設業	○			12				月額保険料: 3,300円					
306 建設連合	○			12				月額保険料: 組合員(年齢と所得に応じて) 2,800~11,200円					
市 計	9	10					19					1,711,424,125	1,032,985
町 計	5	9					14					64,487,662	965,421
市 町 村 計	14	19					33					1,775,911,787	1,998,406
組 合 計	6	0					-					-	-
県 計	20	19					33					1,775,911,787	1,998,406

(注) 課税対象額は一般分+退職分

第9-2表 保険料(税)の賦課状況-2 (後期高齢者支援分)

単位(千円)

保険者名	保険料税算定額及び割合						算定額 (A)	軽減額 (B)	災害等 減免額 (C)	その他 減免額 (D)	限度額を 超える額 (E)	増減額 (F)	調定額 (A)-(B)-(C)- (D)-(E)+(F)
	所得割額		資産割額		平均割額								
	金額(千円)	%	金額(千円)	%	金額(千円)	%							
1 横浜市	14,180,427	64.62	0	0.00	7,764,807	35.38	21,945,234	1,678,042	729	271,232	2,823,244	-543,566	16,628,421
2 川崎市	6,554,035	67.15	0	0.00	3,206,241	32.85	9,760,276	626,935	412	56,159	1,481,620	40,072	7,635,222
3 横須賀市	1,451,844	52.56	0	0.00	654,786	23.71	2,762,162	331,880	72	11,269	115,576	-75,606	2,227,759
4 平塚市	636,426	51.60	0	0.00	394,102	31.95	1,233,393	131,141	60	477	44,089	-75,328	982,298
5 鎌倉市	1,108,496	69.03	0	0.00	362,231	22.56	1,605,732	109,227	12	4,831	274,626	-157,626	1,059,410
6 藤沢市	1,946,731	58.60	0	0.00	952,905	28.68	3,322,108	309,047	277	9,768	465,932	-45,462	2,491,622
7 小田原市	955,544	58.63	0	0.00	439,193	26.95	1,629,691	164,753	14	2,246	108,473	-178,235	1,175,970
8 茅ヶ崎市	992,814	59.98	0	0.00	370,808	22.40	1,655,319	150,494	1	3,534	158,835	-30,770	1,311,685
9 逗子市	419,634	71.55	0	0.00	118,045	20.12	586,569	24,668	0	1,629	77,809	-86,696	395,767
10 相模原市	2,740,467	55.21	0	0.00	1,715,520	34.56	4,963,833	492,620	161	7,164	355,875	8,775	4,116,788
11 三浦市	250,507	60.78	0	0.00	161,622	39.22	412,129	33,372	0	215	32,606	-10,153	335,783
12 秦野市	688,685	59.90	0	0.00	270,875	24.26	1,116,400	104,733	10	750	77,121	-69,298	864,488
13 厚木市	951,095	56.21	0	0.00	461,295	27.27	1,691,892	149,234	60	2,039	140,489	-36,172	1,363,898
14 大和市	1,095,702	61.73	0	0.00	410,193	23.11	1,774,926	156,231	97	434	227,954	-42,204	1,348,006
15 伊勢原市	407,852	55.50	22,519	3.06	184,283	25.08	734,923	66,465	0	670	48,765	-18,707	600,316
16 海老名市	441,594	54.04	0	0.00	250,428	30.64	817,210	81,948	127	1,268	59,239	-31,124	643,504
17 座間市	494,856	59.35	0	0.00	203,302	24.38	833,775	77,787	8	788	40,315	-114,794	600,083
18 南足柄市	118,925	51.43	0	0.00	66,209	28.63	231,249	23,835	0	1,072	8,981	-6,269	191,092
21 綾瀬市	323,506	56.43	0	0.00	156,346	27.27	573,318	49,559	12	1,385	32,745	-16,066	473,551
19 葉山町	257,047	70.76	0	0.00	70,590	19.43	363,277	19,910	0	982	78,179	-9,901	254,305
20 寒川町	261,111	57.06	0	0.00	125,948	27.52	457,634	45,337	0	704	50,209	-12,793	348,591
22 大磯町	226,204	69.80	0	0.00	97,856	30.20	324,060	20,740	0	590	74,027	-7,872	220,831
23 二宮町	112,666	55.81	0	0.00	58,968	29.21	201,878	19,032	0	0	16,246	-5,004	161,596
24 中井町	24,899	45.09	3,968	7.18	17,034	30.84	55,227	5,182	0	65	797	-2,849	46,334
25 大井町	52,975	48.15	8,459	7.69	30,030	27.30	110,015	10,585	0	144	2,006	-10,897	86,383
26 松田町	30,396	45.25	3,404	5.07	23,896	35.58	67,170	8,120	0	32	1,126	-1,966	55,926
27 山北町	24,660	38.15	4,587	7.09	24,797	38.35	64,654	7,407	0	50	251	-2,073	54,873
28 開成町	38,244	46.65	9,377	11.44	21,540	26.27	81,981	7,560	0	188	3,693	-1,796	68,744
29 箱根町	51,669	54.43	0	0.00	24,456	25.76	94,931	11,312	37	178	13,220	2,416	72,600
30 真鶴町	26,555	38.64	5,828	8.48	23,036	33.52	68,726	9,352	0	20	578	-5,637	53,139
31 湯河原町	135,080	46.50	14,573	5.02	96,340	33.17	290,453	31,318	0	224	19,748	-6,500	232,663
32 愛川町	144,472	46.54	0	0.00	98,236	31.64	310,437	37,699	0	83	6,957	-34,656	231,042
33 清川村	11,964	57.15	0	0.00	6,953	33.21	20,935	1,886	0	0	1,077	-388	17,584
301 医師							656,291	0	0	0	0	0	656,291
302 歯科医師							723,119	0	0	0	0	0	723,119
303 食品衛生							584,272	0	0	0	0	0	584,272
304 薬剤師							218,808	0	0	0	0	0	218,808
305 建設業							334,497	0	0	0	0	0	334,497
306 建設連合							2,474,128	0	0	0	0	0	2,474,128
市計	35,739,140	61.99	22,519	0.04	18,143,191	31.47	57,650,139	4,761,971	2,052	376,930	6,574,294	-1,489,229	44,445,663
町計	1,397,942	55.66	50,196	2.00	719,680	28.66	2,511,378	235,440	37	3,260	268,114	-99,916	1,904,611
市町村計	37,137,082	61.73	72,715	0.12	18,862,871	31.35	60,161,517	4,997,411	2,089	380,190	6,842,408	-1,589,145	46,350,274
組合計													
県計	37,137,082	61.73	72,715	0.12	18,862,871	31.35	60,161,517	4,997,411	2,089	380,190	6,842,408	-1,589,145	46,350,274

第9-3表 保険料(税)の賦課状況-1 (介護分)

保険者名	料税の別		賦課方式	収納期日及び回数		所得割基礎 市町村民税 所得割額	所得割 %	料(税)率			課税対象 資産割額 千円		
	料	税		回数	収納月			資産割 %	均等割 円	平等割 円		所得割額 千円	
1 横浜市	○		2	10	6月から毎月	○	2.03	-	12,650	-	16	299,623,177	0
2 川崎市	○		2	10	6月から毎月	○	2.28	-	13,861	-	16	115,839,358	0
3 横須賀市	○		3	10	6月から毎月	○	2.13	-	6,970	8,130	16	24,202,899	0
4 平塚市	○	○	3	10	6月から毎月	○	1.70	-	9,360	6,120	16	19,510,469	0
5 鎌倉市	○		3	10	6月から毎月	○	2.14	-	8,040	3,720	16	20,755,209	0
6 藤沢市	○		3	10	6月から毎月	○	2.10	-	11,760	6,000	16	38,447,465	0
7 小田原市	○		3	10	6月から毎月	○	2.69	-	10,600	6,400	16	14,584,197	0
8 茅ヶ崎市	○		3	9	7月から毎月	○	2.39	-	8,600	8,300	16	18,850,567	0
9 逗子市	○		3	9	7月から毎月	○	1.60	-	5,500	2,700	16	6,305,784	0
10 相模原市	○	○	3	10	6月から毎月	○	1.52	-	6,900	5,400	16	56,721,494	0
11 三浦市	○	○	3	10	6月から毎月	○	1.90	-	12,900	1,200	16	5,775,830	0
12 秦野市	○	○	3	10	6月から毎月	○	1.83	-	6,400	6,800	16	13,226,506	0
13 厚木市	○		3	10	6月から毎月	○	1.87	-	9,556	6,858	16	19,616,791	0
14 大和市	○		3	10	6月から毎月	○	1.30	-	7,200	4,800	16	21,145,284	0
15 伊勢原市	○		4	12	4月から毎月	○	1.94	1.66	7,500	7,200	16	6,830,466	301,936
16 海老名市	○		3	10	6月から毎月	○	1.42	-	8,400	4,500	16	10,148,433	0
17 座間市	○		3	10	6月から毎月	○	1.50	-	6,500	5,600	16	11,726,541	0
18 南足柄市	○	○	3	10	6月から毎月	○	1.42	-	7,420	5,930	16	2,681,238	0
21 綾瀬市	○	○	3	10	6月から毎月	○	1.80	-	6,000	6,000	16	6,274,156	0
19 葉山町	○		3	10	6月から毎月	○	2.45	-	9,400	5,200	16	4,216,393	0
20 寒川町	○		3	10	6月から毎月	○	2.60	-	12,500	8,600	16	3,392,637	0
22 大磯町	○	○	2	10	6月から毎月	○	2.10	-	11,500	-	16	4,603,438	0
23 二宮町	○	○	2	9	7月から毎月	○	2.00	-	16,000	-	16	2,191,380	0
24 中井町	○	○	4	6	4/6/8/10/12/2	○	1.50	4.50	8,000	7,000	16	708,058	33,251
25 大井町	○	○	4	10	5月、7月以降毎月	○	1.87	6.70	9,500	8,000	16	1,280,206	56,194
26 松田町	○	○	4	10	5月から2月の毎月	○	1.65	8.12	11,000	7,800	16	715,360	31,799
27 山北町	○	○	4	8	4/7/8/9/10/11/12/1	○	1.30	5.00	4,200	5,600	16	704,119	25,608
28 開成町	○	○	4	10	6月から毎月	○	1.67	5.75	7,400	8,000	16	1,050,317	46,782
29 箱根町	○	○	3	10	6月から毎月	○	1.77	-	8,750	8,060	16	913,759	0
30 真鶴町	○	○	4	12	4月から毎月	○	2.76	15.54	15,510	9,860	16	628,777	17,011
31 湯河原町	○	○	4	10	6月から毎月	○	1.87	5.97	10,200	6,000	16	2,396,726	75,829
32 愛川町	○	○	3	10	6月から毎月	○	1.45	-	7,000	6,000	16	4,439,382	0
33 清川村	○	○	3	10	6月から毎月	○	1.89	-	8,830	3,190	16	245,161	0
301 医師	○			12									
302 歯科医師	○			12									
303 食品衛生	○			12									
304 薬剤師	○			12									
305 建設業	○			12									
306 建設連合	○			12									
市	9	10				19						712,265,864	301,936
町	5	9	2方式:4			14						27,485,713	286,474
市	14	19	3方式:21			33						739,751,577	588,410
組合	6	0	4方式:8			-						-	-
県	20	19				33						739,751,577	588,410

第9-3表 保険料(税)の賦課状況-2 (介護分)

単位(千円)

保険者名	所得割額		資産割額		均等割額		割合		算定額(A)	軽減額(B)	災害等減免額(C)	その他減免額(D)	限度額を超える額(E)	増減額(F)	調定額(A)-(B)-(C)-(D)-(E)+(F)
	金額(千円)	%	金額(千円)	%	金額(千円)	%	金額(千円)	%							
1 横浜市	6,082,350	65.07	0	0.00	3,264,560	34.93	0	0.00	9,346,910	710,699	245	122,917	1,460,567	-304,401	6,748,081
2 川崎市	2,641,137	65.67	0	0.00	1,380,791	34.33	0	0.00	4,021,928	254,934	173	23,478	612,812	20,782	3,151,313
3 横須賀市	508,882	53.38	0	0.00	222,099	23.30	2,22,250	23.32	953,231	112,187	47	686	52,374	-30,723	757,214
4 平塚市	331,674	51.57	0	0.00	201,174	31.28	110,264	17.15	643,112	60,744	4	415	37,778	-51,615	492,556
5 鎌倉市	444,157	70.26	0	0.00	134,951	21.34	53,132	8.40	632,240	41,935	9	301	112,106	-79,075	398,814
6 藤沢市	807,391	60.34	0	0.00	372,392	27.83	158,232	11.83	1,338,015	117,397	60	259	228,912	-44,526	948,861
7 小田原市	394,054	58.28	0	0.00	185,511	27.44	96,518	14.28	676,083	64,666	1	406	53,294	-105,502	452,214
8 茅ヶ崎市	450,529	62.04	0	0.00	157,500	21.69	118,192	16.27	726,221	62,666	2	193	94,474	-13,384	555,502
9 逗子市	100,891	69.26	0	0.00	31,653	21.73	13,127	9.01	145,671	6,515	0	19	12,098	-26,527	100,512
10 相模原市	862,154	57.68	0	0.00	380,080	25.43	252,407	16.89	1,494,641	137,663	28	637	108,537	8,286	1,256,062
11 三浦市	109,740	60.72	0	0.00	66,125	36.58	4,885	2.70	180,750	14,040	0	43	12,503	-6,408	147,756
12 秦野市	242,045	60.75	0	0.00	82,854	20.80	73,494	18.45	398,393	35,315	0	0	42,349	-35,735	284,994
13 厚木市	352,140	56.57	0	0.00	168,681	27.10	101,617	16.33	622,438	47,988	11	61	56,629	-13,797	503,952
14 大和市	274,885	56.68	0	0.00	134,388	27.71	75,686	15.61	484,959	44,656	15	189	47,695	-13,296	379,108
15 伊勢原市	132,511	57.07	5,012	2.16	52,410	22.57	42,264	18.20	232,197	20,512	0	0	15,924	4,271	200,032
16 海老名市	144,106	55.02	0	0.00	81,547	31.13	36,283	13.85	261,936	25,067	59	0	18,454	-13,032	205,324
17 座間市	175,896	56.03	0	0.00	79,840	25.43	58,206	18.54	313,942	29,786	0	13	14,523	-49,072	220,548
18 南足柄市	38,071	49.08	0	0.00	23,789	30.67	15,703	20.25	77,563	7,936	0	0	2,701	-4,269	62,657
21 綾瀬市	117,635	61.11	0	0.00	40,815	21.20	34,062	17.69	192,512	13,286	8	77	12,260	-7,082	159,799
19 葉山町	103,301	70.64	0	0.00	29,563	20.22	13,369	9.14	146,233	7,695	0	0	34,795	-3,901	99,842
20 寒川町	88,208	55.93	0	0.00	44,200	28.02	25,318	16.05	157,726	15,171	0	78	17,589	-5,488	119,400
22 大磯町	96,672	75.67	0	0.00	31,085	24.33	0	0.00	127,757	6,820	0	35	51,533	-1,046	68,323
23 二宮町	43,827	54.49	0	0.00	36,608	45.51	0	0.00	80,435	7,417	0	0	8,529	-2,720	61,769
24 中井町	10,621	44.76	1,496	6.31	6,800	28.66	4,809	20.27	23,726	2,303	0	0	847	-502	20,074
25 大井町	23,940	45.64	3,763	7.17	14,392	27.44	10,360	19.75	52,455	5,162	0	0	1,248	-8,199	37,846
26 松田町	11,803	38.16	2,582	8.35	10,450	33.79	6,092	19.70	30,927	3,873	0	0	546	-1,406	25,102
27 山北町	9,153	47.66	1,280	6.67	4,167	21.70	4,603	23.97	19,203	1,798	0	0	218	-1,263	15,924
28 開成町	17,540	48.34	2,690	7.41	8,480	23.37	7,576	20.88	36,286	3,184	0	0	1,962	-1,759	29,381
29 箱根町	16,174	50.22	0	0.00	8,881	27.58	7,149	22.20	32,204	3,486	36	119	1,010	1,237	28,790
30 真鶴町	19,127	43.57	2,837	6.46	14,285	32.54	7,651	17.43	43,900	5,365	0	23	2,172	-5,629	30,711
31 湯河原町	44,817	49.50	4,527	5.00	27,469	30.34	13,728	15.16	90,541	8,286	0	0	5,407	-3,691	73,157
32 愛川町	64,370	53.66	0	0.00	32,228	26.86	23,376	19.48	119,974	11,114	0	35	5,356	-20,265	83,204
33 清川村	4,633	55.52	0	0.00	2,879	34.50	833	9.98	8,345	769	0	0	39	-312	7,225
301 医師									456,676						456,676
302 歯科医師									338,461						338,461
303 食品衛生									234,042						234,042
304 薬剤師									124,664						124,664
305 建設業									109,340						109,340
306 建設連合									1,015,087						1,015,087
市計	14,210,248	62.48	5,012	0.02	7,061,160	31.05	1,466,322	6.45	22,742,742	1,807,992	662	149,694	2,993,990	-765,105	17,025,299
町計	554,186	57.14	19,175	1.98	271,487	28.00	124,864	12.88	969,712	82,443	36	290	131,251	-54,944	700,748
市町村計	14,764,434	62.27	24,187	0.10	7,332,647	30.92	1,591,186	6.71	23,712,454	1,890,435	698	149,984	3,125,241	-820,049	17,726,047
組合計															
県計	14,764,434	62.27	24,187	0.10	7,332,647	30.92	1,591,186	6.71	23,712,454	1,890,435	698	149,984	3,125,241	-820,049	17,726,047

第10表 事務費負担金(補助金)に関する調べ

保険者名	総務費等決算額		対象費用額		金額 B	対象費用		事務費負担金		1人当たり	対総務費割合 E/A(%)	負担金 /総費 E/B(%)	人件費決算額	
	金額 A	1人 当たり	人件費 割合(%)	人件費 C		物件費 D	金額 E	1人 当たり	金額 F				対総務費 F/A(%)	
1 横浜市	4,854,730,335	6,343	—	—	—	—	—	0	0	0	0.00	—	—	—
2 川崎市	2,573,909,474	8,994	—	—	—	—	—	0	0	0	0.00	—	—	—
3 横須賀市	695,111,283	6,800	—	—	—	—	—	0	0	0	0.00	—	—	—
4 平塚市	360,226,656	5,664	—	—	—	—	—	0	0	0	0.00	—	—	—
5 鎌倉市	253,498,940	6,184	—	—	—	—	—	0	0	0	0.00	—	—	—
6 藤沢市	536,627,389	5,788	—	—	—	—	—	0	0	0	0.00	—	—	—
7 小田原市	285,335,123	6,268	—	—	—	—	—	0	0	0	0.00	—	—	—
8 茅ヶ崎市	399,910,020	7,284	—	—	—	—	—	0	0	0	0.00	—	—	—
9 逗子市	111,771,550	7,689	—	—	—	—	—	0	0	0	0.00	—	—	—
10 相模原市	921,906,698	5,250	—	—	—	—	—	0	0	0	0.00	—	—	—
11 三浦市	94,222,262	6,436	—	—	—	—	—	0	0	0	0.00	—	—	—
12 秦野市	332,349,062	7,923	—	—	—	—	—	0	0	0	0.00	—	—	—
13 厚木市	370,931,268	6,602	—	—	—	—	—	0	0	0	0.00	—	—	—
14 大和市	241,226,355	4,330	—	—	—	—	—	0	0	0	0.00	—	—	—
15 伊勢原市	165,402,106	7,177	—	—	—	—	—	0	0	0	0.00	—	—	—
16 海老名市	288,242,622	9,536	—	—	—	—	—	0	0	0	0.00	—	—	—
17 座間市	302,511,496	9,516	—	—	—	—	—	0	0	0	0.00	—	—	—
18 南足柄市	67,325,822	7,012	—	—	—	—	—	0	0	0	0.00	—	—	—
21 綾瀬市	122,179,027	5,477	—	—	—	—	—	0	0	0	0.00	—	—	—
19 葉山町	57,200,277	6,504	—	—	—	—	—	0	0	0	0.00	—	—	—
20 寒川町	83,710,165	7,199	—	—	—	—	—	0	0	0	0.00	—	—	—
22 大磯町	47,885,605	5,512	—	—	—	—	—	0	0	0	0.00	—	—	—
23 二宮町	45,045,088	6,238	—	—	—	—	—	0	0	0	0.00	—	—	—
24 中井町	25,334,278	9,226	—	—	—	—	—	0	0	0	0.00	—	—	—
25 大井町	32,834,653	7,927	—	—	—	—	—	0	0	0	0.00	—	—	—
26 松田町	31,176,980	11,203	—	—	—	—	—	0	0	0	0.00	—	—	—
27 山北町	27,146,330	9,290	—	—	—	—	—	0	0	0	0.00	—	—	—
28 開成町	27,229,137	7,831	—	—	—	—	—	0	0	0	0.00	—	—	—
29 箱根町	60,202,601	18,221	—	—	—	—	—	0	0	0	0.00	—	—	—
30 真鶴町	23,228,449	9,419	—	—	—	—	—	0	0	0	0.00	—	—	—
31 湯河原町	49,615,032	6,427	—	—	—	—	—	0	0	0	0.00	—	—	—
32 愛川町	100,329,503	8,341	—	—	—	—	—	0	0	0	0.00	—	—	—
33 清川村	14,839,964	16,526	—	—	—	—	—	0	0	0	0.00	—	—	—
市町村計	13,603,195,550	6,782	—	—	—	—	—	0	0	0	0.00	—	—	—
301 医師	154,301,622	11,494	88,364,789	65,859,422	74.53	22,505,367	11,588,603	863	57.27	7.51	13.11	76,455,722	49.55	—
302 歯科医師	152,171,556	9,205	100,252,349	57,226,033	57.08	43,026,316	13,481,817	815	65.88	8.86	13.45	57,226,033	37.61	—
303 食品衛生	173,483,647	10,293	83,613,177	62,024,797	74.18	21,588,380	17,268,340	1,025	48.20	9.95	20.65	75,853,600	43.72	—
304 薬剤師	63,568,845	15,318	35,776,517	31,040,236	86.76	4,736,281	5,126,982	1,235	56.28	8.07	14.33	31,040,236	48.83	—
305 建設業	158,582,106	18,563	62,055,883	49,304,314	79.45	12,751,569	10,712,308	1,254	39.13	6.76	17.26	50,162,846	31.63	—
306 建設連合	876,695,786	10,850	585,237,765	218,098,545	37.27	367,139,220	77,872,533	964	66.75	8.88	13.31	283,252,348	32.31	—
組合計	1,578,803,562	11,253	955,300,480	483,553,347	50.62	471,747,133	136,050,583	970	60.51	8.62	14.24	573,990,785	36.36	—
県計	15,181,999,112	7,074	955,300,480	483,553,347	50.62	471,747,133	136,050,583	—	6.29	0.90	14.24	573,990,785	3.78	—

第11表 調整交付金の状況-1

(単位:千円)

保 険 者 名	調 整 交 付 金				特 別 調 整 交 付 金				計
	普 通 調 整 交 付 金		介 護 分		へき地 直診運営	直診 施設整備	その他 (附則含む)	計	
	医 療 分 (後期分を含む)								
1 横浜市	4,630,331	3,725,317	905,014	2,120,835	0	253,187	6,751,166		
2 川崎市	1,324,704	981,083	343,621	1,400,335	0	100,572	2,725,039		
3 横須賀市	1,685,507	1,457,014	228,493	590,261	0	42,495	2,275,768		
4 平塚市	890,172	787,325	102,847	222,268	0	2,700	1,112,440		
5 鎌倉市	94,392	48,865	45,527	64,867	0	59,570	159,259		
6 藤沢市	454,419	369,808	84,611	405,793	0	44,799	860,212		
7 小田原市	673,050	586,987	86,063	70,692	3,690	29,836	743,742		
8 茅ヶ崎市	443,607	370,246	73,361	250,229	0	41,355	693,836		
9 逗子市	85,168	61,016	24,152	16,572	0	6,232	101,740		
10 相模原市	2,165,464	1,954,420	211,044	669,361	8,582	29,869	2,834,825		
11 三浦市	124,610	111,840	12,770	99,814	0	3,914	224,424		
12 秦野市	552,036	455,429	96,607	32,954	0	5,873	584,990		
13 厚木市	481,488	427,160	54,328	220,334	0	22,204	701,822		
14 大和市	539,115	450,505	88,610	79,472	0	23,594	618,587		
15 伊勢原市	197,730	162,699	35,031	72,939	0	4,125	270,669		
16 海老名市	219,996	174,362	45,634	33,486	0	8,426	253,482		
17 座間市	430,188	373,191	56,997	23,680	0	4,366	453,868		
18 南足柄市	160,680	132,458	28,222	10,932	0	9,543	171,612		
21 綾瀬市	297,464	261,461	36,003	109,946	0	35,178	407,410		
19 葉山町	27,177	23,354	3,823	13,939	0	9,013	41,116		
20 寒川町	128,529	106,884	21,645	14,020	0	11,445	142,549		
22 大磯町	61,288	47,459	13,829	10,164	0	3,688	71,452		
23 二宮町	89,730	78,494	11,236	8,784	0	4,670	98,514		
24 中井町	31,377	25,732	5,645	2,401	0	661	33,778		
25 大井町	44,603	36,472	8,131	5,248	0	5,174	49,851		
26 松田町	53,236	42,899	10,337	8,809	0	6,461	62,045		
27 山北町	41,354	33,419	7,935	2,343	0	356	43,697		
28 開成町	67,778	61,929	5,849	3,594	0	525	71,372		
29 箱根町	19,740	17,623	2,117	2,381	0	397	22,121		
30 真鶴町	40,570	35,974	4,596	2,024	0	765	42,594		
31 湯河原町	73,237	66,358	6,879	8,102	0	2,136	81,339		
32 愛川町	167,385	142,759	24,626	26,570	0	16,932	193,955		
33 清川村	10,825	9,569	1,256	523	0	45	11,348		
市 計	15,450,121	12,891,186	2,558,935	6,494,770	12,272	754,324	21,944,891		
町 村 計	856,829	728,925	127,904	108,902	0	62,268	965,731		
市 町 村 計	16,306,950	13,620,111	2,686,839	6,603,672	12,272	816,592	22,910,622		

第11表 調整交付金の状況-2

保 険 者 名	年間平均		基準総所得金額 (医療分)					基準総所得金額 (後期支 援分)						
	(1月-12月) 全被保険者数 (人)(A)	(1月-12月) 一般被保険者数 (人)(A')	基準総所得金額 (全体分)(B)	(B)の内限度額 を超える額 (全体分)(C)	減額後の基準総 所得金額 B-C-D (E)	一人当り (B)/(A)	(E)/(A)	(退)の限度額 以下の基準総 所得金額(D)	基準総所得金額 (全体分)(B)	(B)の内限度額 を超える額 (全体分)(C)	減額後の基準総 所得金額 B-C-D (E)	一人当り (B)/(A)	(E)/(A)	(退)の限度額 以下の基準総 所得金額(D)
1 横浜市	772,517	766,724	720,236,871	141,642,398	573,102,176	932	747	5,492,297	720,236,871	150,121,286	564,682,640	932	736	5,432,945
2 川崎市	289,015	286,128	289,471,604	64,408,352	222,370,070	1,002	777	2,693,182	289,471,604	65,317,006	221,470,502	1,002	774	2,684,096
3 横須賀市	103,237	102,283	68,781,439	4,660,573	63,457,537	666	620	663,329	68,781,439	5,579,555	62,539,408	666	611	662,476
4 平塚市	64,264	63,605	47,357,511	4,859,716	41,889,026	737	659	608,769	47,357,511	5,726,133	41,029,013	737	645	602,365
5 鎌倉市	41,354	40,816	45,015,239	10,802,453	33,702,530	1,089	826	510,256	45,015,239	11,966,375	32,546,756	1,089	797	502,108
6 藤沢市	93,403	92,216	88,297,467	18,073,100	68,772,915	945	746	1,451,452	88,297,467	20,552,851	66,353,013	945	720	1,391,603
7 小田原市	46,018	45,338	31,812,557	2,430,222	28,889,530	691	637	492,805	31,812,557	2,830,163	28,487,897	691	628	494,497
8 茅ヶ崎市	55,340	54,594	46,387,986	6,573,121	39,128,798	838	717	686,067	46,387,986	7,599,395	38,121,608	838	698	666,983
9 逗子市	14,662	14,511	13,955,815	2,660,960	11,159,426	952	769	135,429	13,955,815	2,890,461	10,935,706	952	754	129,648
10 相模原市	177,331	175,382	140,479,892	20,502,421	117,344,663	792	669	2,632,808	140,479,892	21,910,783	115,674,293	792	660	2,894,816
11 三浦市	14,809	14,588	12,157,782	1,464,555	10,548,774	821	723	144,453	12,157,782	1,733,610	10,278,792	821	705	145,380
12 秦野市	42,264	41,524	32,411,158	3,945,960	27,972,435	767	674	492,763	32,411,158	4,458,077	27,460,981	767	661	492,100
13 厚木市	56,757	55,904	47,231,801	6,529,438	39,868,736	832	713	833,627	47,231,801	7,440,726	38,972,940	832	697	818,135
14 大和市	56,275	55,711	49,837,392	9,896,146	39,456,488	886	708	484,758	49,837,392	10,391,587	38,964,020	886	699	481,785
15 伊勢原市	23,250	22,842	18,533,826	1,622,029	16,503,312	797	722	408,485	18,533,826	1,980,425	16,150,820	797	707	402,581
16 海老名市	30,500	30,159	27,264,237	4,245,286	22,642,512	894	751	376,439	27,264,237	4,711,116	22,181,753	894	735	371,368
17 座間市	32,102	31,670	24,207,698	2,649,350	21,177,291	754	669	381,057	24,207,698	2,887,325	20,950,326	754	662	370,047
18 南足柄市	9,704	9,497	6,871,803	525,841	6,165,985	708	649	179,977	6,871,803	632,211	6,059,615	708	638	179,977
21 綾瀬市	22,550	22,236	16,979,199	1,743,598	14,939,839	753	672	295,762	16,979,199	1,922,384	14,768,339	753	664	288,476
19 葉山町	8,863	8,772	8,942,091	2,043,648	6,778,421	1,009	773	120,022	8,942,091	2,222,981	6,604,647	1,009	753	114,463
20 寒川町	11,740	11,582	9,326,586	1,294,909	7,899,843	794	682	131,834	9,326,586	1,485,552	7,714,992	794	666	126,042
22 大磯町	8,765	8,632	9,046,371	2,629,699	6,332,551	1,032	734	84,121	9,046,371	2,842,079	6,120,171	1,032	709	84,121
23 二宮町	7,327	7,195	5,637,917	780,774	4,753,860	769	661	103,283	5,637,917	852,030	4,682,604	769	651	103,283
24 中井町	2,774	2,718	2,081,609	107,329	1,925,908	750	709	48,372	2,081,609	140,628	1,892,719	750	696	48,262
25 大井町	4,188	4,114	2,968,176	79,727	2,833,595	709	689	54,854	2,968,176	159,792	2,753,530	709	669	54,854
26 松田町	2,815	2,748	1,845,148	85,630	1,703,379	655	620	56,139	1,845,148	94,459	1,694,708	655	617	55,981
27 山北町	2,945	2,875	2,056,761	57,559	1,951,708	698	679	47,494	2,056,761	75,269	1,933,996	698	673	47,494
28 開成町	3,515	3,430	2,549,755	297,922	2,159,153	725	629	92,680	2,549,755	268,190	2,188,086	725	638	93,479
29 箱根町	3,355	3,319	3,345,441	937,825	2,389,723	997	720	17,893	3,345,441	1,029,341	2,298,207	997	692	17,893
30 真鶴町	2,491	2,460	1,553,084	30,608	1,496,299	623	608	26,177	1,553,084	59,472	1,467,435	623	597	26,177
31 湯河原町	7,812	7,755	5,714,239	526,688	5,140,276	731	663	47,275	5,714,239	591,961	5,075,068	731	654	47,210
32 愛川町	12,163	11,955	8,727,891	620,646	7,899,985	718	661	207,260	8,727,891	700,745	7,819,987	718	654	207,159
33 清川村	906	902	699,449	67,558	624,996	772	693	6,895	699,449	75,671	616,883	772	684	6,895
市 計	1,945,352	1,925,728	1,727,291,277	309,235,519	1,399,092,043	888	727	18,963,715	1,727,291,277	330,651,469	1,377,628,422	888	715	19,011,386
町 村 計	79,659	78,457	64,494,518	9,560,522	53,889,697	810	687	1,044,299	64,494,518	10,598,170	52,863,033	810	674	1,033,313
市 町 村 計	2,025,011	2,004,185	1,791,785,795	318,796,041	1,452,981,740	885	725	20,008,014	1,791,785,793	341,249,639	1,430,491,455	885	714	20,044,699

(単位:千円)

第11表 調整交付金の状況-3

(単位:千円)

保 険 者 名	年 間 平 均 (1月-12月) 介護被保険者数 (人) (A)	基 準 総 所 得 金 額 (介 護 分)					一人当り (E)の額 (E)/(A)
		基準総所得金額 (B)	(B)の限度額 を超える額 (C)	減額後の基準総 所得金額 B-C (E)	一人当り (B)の額 (B)/(A)	一人当り (E)の額 (E)/(A)	
1 横浜市	253,247	297,662,950	68,165,937	229,497,013	1,175	906	
2 川崎市	99,011	124,279,008	28,196,225	96,082,783	1,255	970	
3 横須賀市	31,176	24,202,899	2,321,668	21,881,231	776	702	
4 平塚市	20,391	19,040,921	2,617,382	16,423,539	934	805	
5 鎌倉市	14,421	18,121,824	4,756,061	13,365,763	1,257	927	
6 藤沢市	30,733	37,724,396	10,148,900	27,575,496	1,227	897	
7 小田原市	14,999	12,678,136	1,171,565	11,506,571	845	767	
8 茅ヶ崎市	18,001	18,858,276	3,439,193	15,419,083	1,048	857	
9 逗子市	4,918	5,442,502	1,132,202	4,310,300	1,107	876	
10 相模原市	57,266	60,242,380	12,269,104	47,973,276	1,052	838	
11 三浦市	5,052	5,774,786	706,937	5,067,849	1,143	1,003	
12 秦野市	12,386	12,324,846	2,567,138	9,757,708	995	788	
13 厚木市	17,944	19,434,859	3,347,751	16,087,108	1,083	897	
14 大和市	18,448	21,141,324	4,685,214	16,456,110	1,146	892	
15 伊勢原市	7,267	7,268,969	803,795	6,465,174	1,000	890	
16 海老名市	9,519	10,777,076	1,982,342	8,794,734	1,132	924	
17 座間市	10,451	10,010,576	1,193,644	8,816,932	958	844	
18 南足柄市	3,112	2,742,439	253,271	2,489,168	881	800	
21 綾瀬市	6,651	6,663,409	784,342	5,879,067	1,002	884	
19 葉山町	3,102	4,383,851	1,258,575	3,125,276	1,413	1,008	
20 寒川町	3,445	3,394,510	545,289	2,849,221	985	827	
22 大磯町	2,775	4,686,761	2,441,028	2,245,733	1,689	809	
23 二宮町	2,266	2,191,376	417,023	1,774,353	967	783	
24 中井町	830	709,931	64,551	645,380	855	778	
25 大井町	1,308	1,127,166	47,217	1,079,949	862	826	
26 松田町	921	717,591	27,064	690,527	779	750	
27 山北町	936	700,388	37,045	663,343	748	709	
28 開成町	1,117	1,051,712	107,556	944,156	942	845	
29 箱根町	1,089	1,251,514	287,608	963,906	1,149	885	
30 真鶴町	836	606,326	13,573	592,753	725	709	
31 湯河原町	2,601	2,489,409	286,543	2,202,866	957	847	
32 愛川町	3,870	3,801,708	420,469	3,381,239	982	874	
33 清川村	318	245,095	4,352	240,743	771	757	
市 計	634,993	714,391,576	150,542,671	563,848,905	1,125	888	
町 村 計	25,414	27,357,338	5,957,893	21,399,445	1,076	842	
市 町 村 計	660,407	741,748,914	156,500,564	585,248,350	1,123	886	

第12表 基盤安定制度繰入金の状況—1
(医療分)

保 険 者 名	基 盤 安 定 制 度 繰 入 金				負 担 金							
	平成29年度 賦課期日現在 世帯数(F)		平成29年度 賦課期日現在 被保険者数		被 保 険 者 数 (人)		全 軽 減 対 象 世 帯 割 合					
	6(7)割軽減 (G)	4(5)割軽減 (H)	2割軽減 (I)	合計 (J)	6(7)割軽減 (G)	4(5)割軽減 (H)	2割軽減 (I)	合計 (J)/(F)				
1 横浜市	507,261	126,137	51,891	225,470	158,675	83,712	92,875	335,262	24.87%	9.35%	10.23%	44.45%
2 川崎市	185,071	41,154	16,907	74,954	51,660	29,212	30,643	111,515	22.24%	9.13%	9.14%	40.50%
3 横須賀市	65,990	16,695	8,089	31,966	22,308	13,105	14,569	49,982	25.30%	10.88%	12.26%	48.44%
4 平塚市	39,770	9,838	4,864	19,325	13,088	8,572	8,970	30,630	24.74%	11.62%	12.23%	48.59%
5 鎌倉市	26,487	6,020	2,577	10,957	7,809	4,235	4,615	16,659	22.73%	8.91%	9.73%	41.37%
6 藤沢市	57,573	13,535	6,329	25,377	17,693	10,188	11,690	39,571	23.51%	9.58%	10.99%	44.08%
7 小田原市	28,912	7,140	3,434	14,040	9,241	6,202	6,296	21,739	24.70%	11.99%	11.88%	48.56%
8 茅ヶ崎市	33,964	7,770	4,105	15,341	10,384	6,455	7,462	24,301	22.88%	10.20%	12.09%	45.17%
9 逗子市	9,379	2,199	0	3,000	3,003	1,442	0	4,445	23.45%	8.54%	0.00%	31.99%
10 相模原市	110,648	26,163	12,018	49,498	33,568	20,426	22,061	76,055	23.65%	10.23%	10.86%	44.73%
11 三浦市	8,388	1,907	1,013	3,909	2,500	1,754	1,903	6,157	22.73%	11.79%	12.08%	46.60%
12 秦野市	25,561	6,091	3,091	12,028	7,835	5,118	5,555	18,508	23.83%	11.13%	12.09%	47.06%
13 厚木市	34,635	8,006	3,989	15,520	10,668	6,718	7,607	24,993	23.12%	10.18%	11.52%	44.81%
14 大和市	35,730	8,366	3,907	15,901	11,022	6,570	7,270	24,862	23.41%	10.15%	10.93%	44.50%
15 伊勢原市	14,274	3,203	1,681	6,347	4,149	2,686	3,045	9,880	22.44%	10.25%	11.78%	44.47%
16 海老名市	18,759	4,342	2,274	8,458	5,700	3,448	4,133	13,281	23.15%	9.82%	12.12%	45.09%
17 座間市	20,348	4,603	2,326	9,029	5,922	3,827	4,245	13,994	22.62%	10.32%	11.43%	44.37%
18 南足柄市	6,015	1,392	810	3,069	1,702	1,373	1,254	4,329	23.14%	14.41%	13.47%	51.02%
21 綾瀬市	13,397	2,933	1,681	5,946	4,070	2,581	3,118	9,769	21.89%	9.94%	12.55%	44.38%
19 葉山町	5,237	1,148	555	2,242	1,620	1,078	1,063	3,761	21.92%	10.29%	10.60%	42.81%
20 寒川町	7,093	1,555	947	3,370	2,094	1,579	1,794	5,467	21.92%	12.24%	13.35%	47.51%
22 大磯町	5,385	1,125	678	2,423	1,428	1,102	1,271	3,801	20.89%	11.51%	12.59%	45.00%
23 二宮町	4,506	915	589	1,985	1,204	873	1,081	3,158	20.31%	10.67%	13.07%	44.05%
24 中井町	1,587	303	222	682	428	296	424	1,148	19.09%	9.89%	13.99%	42.97%
25 大井町	2,470	476	336	1,126	651	593	624	1,868	19.27%	12.71%	13.60%	45.59%
26 松田町	1,768	419	224	878	539	411	401	1,351	23.70%	13.29%	12.67%	49.66%
27 山北町	1,794	372	235	821	459	397	407	1,263	20.74%	11.93%	13.10%	45.76%
28 開成町	2,130	425	278	965	589	491	498	1,578	19.95%	12.30%	13.05%	45.31%
29 箱根町	2,319	747	243	1,259	865	443	391	1,699	32.21%	11.60%	10.48%	54.29%
30 真鶴町	1,541	398	197	801	508	393	363	1,264	25.83%	13.37%	12.78%	51.98%
31 湯河原町	5,007	1,312	543	2,541	1,705	1,164	993	3,862	26.20%	13.70%	10.84%	50.75%
32 愛川町	7,077	1,566	855	3,257	2,162	1,598	1,662	5,422	22.13%	11.81%	12.08%	46.02%
33 清川村	544	113	63	238	150	125	120	395	20.77%	11.40%	11.58%	43.75%
市 計	1,242,162	297,494	130,986	550,135	380,997	217,624	237,311	835,932	23.95%	9.79%	10.55%	44.29%
町 村 計	48,458	10,874	5,965	22,588	14,402	10,543	11,092	36,037	22.44%	11.86%	12.31%	46.61%
市 町 村 計	1,290,620	308,368	136,951	572,723	395,399	228,167	248,403	871,969	23.89%	9.87%	10.61%	44.38%

第12表 基盤安定制度繰入金の状況-2
(医療分)

(単位:円)

保 険 者 名	基 盤 安 定 制 度 負 担 金				繰 入 金 合 計 (K)+(L)		
	繰 入 金 (軽 減 分)		合 計 (K)	保 険 者 支 援 分 繰 入 金 (L)			
	6(7)割軽減	4(5)割軽減				2割軽減	
1 横浜市	3,574,313,050	1,346,926,080	597,743,500	5,518,982,630	83,402	3,969,491,502	9,488,474,132
2 川崎市	1,152,844,560	465,639,280	195,379,768	1,813,863,608	78,847	1,247,538,523	3,061,402,131
3 横須賀市	670,145,663	236,043,414	103,628,952	1,009,818,029	78,164	553,000,139	1,562,818,168
4 平塚市	411,245,100	168,697,740	70,155,372	650,098,212	88,610	383,626,362	1,033,724,574
5 鎌倉市	166,399,968	58,753,800	25,366,680	250,520,448	71,765	169,666,814	420,187,262
6 藤沢市	465,315,123	170,176,545	77,247,618	712,739,286	75,170	420,949,745	1,133,689,031
7 小田原市	240,621,150	101,624,575	40,739,090	382,984,815	75,018	230,523,563	613,508,378
8 茅ヶ崎市	269,082,129	101,181,800	46,331,400	416,595,329	75,087	257,650,528	674,245,857
9 逗子市	44,545,725	13,035,050	0	57,580,775	72,403	47,230,649	104,811,424
10 相模原市	883,749,440	336,651,800	143,461,400	1,363,862,640	71,549	770,065,431	2,133,928,071
11 三浦市	68,217,030	31,842,900	13,629,150	113,689,080	84,373	73,231,545	186,920,625
12 秦野市	194,244,680	77,908,800	33,462,080	305,615,560	65,483	171,167,323	476,782,883
13 厚木市	306,359,046	118,576,433	52,959,024	477,894,503	78,765	278,011,307	755,905,810
14 大和市	261,493,155	97,009,200	41,973,810	400,476,165	72,372	254,619,171	655,095,336
15 伊勢原市	104,761,055	41,417,350	18,566,730	164,745,135	70,551	98,365,026	263,110,161
16 海老名市	149,930,550	57,036,150	27,253,620	234,220,320	71,281	133,652,587	367,872,907
17 座間市	139,434,750	55,894,250	24,553,500	219,882,500	66,604	131,604,841	351,487,341
18 南足柄市	63,522,651	32,147,458	11,809,318	107,479,427	92,974	56,764,345	164,243,772
21 綾瀬市	86,304,960	33,627,600	16,228,800	136,161,360	64,970	89,475,385	225,636,745
19 葉山町	36,094,275	15,159,625	5,986,850	57,240,750	73,272	38,988,764	96,229,514
20 寒川町	50,480,500	23,812,500	10,617,000	84,910,000	64,203	49,332,301	134,242,301
22 大磯町	42,644,175	20,012,750	8,903,950	71,560,875	78,045	41,653,397	113,214,272
23 二宮町	36,416,100	16,283,750	7,922,700	60,622,550	81,287	36,038,591	96,661,141
24 中井町	11,577,650	4,985,125	2,849,450	19,412,225	75,731	12,174,516	31,586,741
25 大井町	18,948,825	10,770,025	4,528,530	34,247,380	77,632	20,323,282	54,570,662
26 松田町	18,020,450	8,538,950	3,285,540	29,844,940	87,783	16,724,418	46,569,358
27 山北町	17,865,400	8,691,125	3,649,550	30,206,075	91,166	16,167,378	46,373,453
28 開成町	18,838,960	9,782,000	3,950,760	32,571,720	84,439	18,731,104	51,302,824
29 箱根町	31,929,667	9,810,575	3,451,004	45,191,246	95,180	23,090,668	68,281,914
30 真鶴町	17,866,933	8,368,610	3,135,410	29,370,953	85,054	15,174,484	44,545,437
31 湯河原町	54,399,240	23,845,100	7,948,360	86,192,700	88,929	48,715,307	134,908,007
32 愛川町	56,396,760	25,689,600	10,541,760	92,628,120	72,290	55,235,343	147,863,463
33 清川村	3,537,697	1,902,034	743,126	6,182,857	70,198	3,903,009	10,085,866
市 計	9,252,529,785	3,544,190,225	1,540,489,812	14,337,209,822	1,437,388	9,336,634,786	23,673,844,608
町 村 計	415,016,632	187,651,769	77,513,990	680,182,391	1,125,209	396,252,562	1,076,434,953
市 町 村 計	9,667,546,417	3,731,841,994	1,618,003,802	15,017,392,213	2,562,597	9,732,887,348	24,750,279,561

第12表 基盤安定制度繰入金の状況—3
(後期高齢者支援分)

保 険 者 名	基 盤 安 定 制 度 保 険 者 数			制 度 保 険 者 数			金 担						
	平成29年度 賦課期日現在 世帯数(F)	安 定 制 度		平成29年度 賦課期日現在 被保険者数	保 険 者 数		全 体 対 象 世 帯 割 合						
		6(7)割軽減 (G)	4(5)割軽減 (H)		2割軽減 (I)	6(7)割軽減 (J)	4(5)割軽減 (K)	2割軽減 (L)	合計 (M)	合計 (N)	合計 (O)		
1 横浜市	507,261	126,137	47,442	51,891	778,138	158,675	83,712	92,875	335,262	24,87%	9.35%	10.23%	44.45%
2 川崎市	185,071	41,154	16,893	16,907	281,418	51,660	29,212	30,643	111,515	22.24%	9.13%	9.14%	40.50%
3 横須賀市	65,990	16,695	7,182	8,089	104,259	22,308	13,105	14,569	49,982	25.30%	10.88%	12.22%	48.44%
4 平塚市	39,770	9,838	4,623	4,864	64,452	13,088	8,572	8,970	30,630	24.74%	11.62%	12.23%	48.59%
5 鎌倉市	26,487	6,020	2,360	2,577	41,425	7,809	4,235	4,615	16,659	22.73%	8.91%	9.73%	41.37%
6 藤沢市	57,573	13,535	5,513	6,329	92,146	17,693	10,188	11,690	39,571	23.51%	9.58%	10.99%	44.08%
7 小田原市	28,912	7,140	3,466	3,434	46,075	9,241	6,202	6,296	21,739	24.70%	11.99%	11.88%	48.56%
8 茅ヶ崎市	33,964	7,770	3,466	4,105	55,331	10,384	6,455	7,462	24,301	22.88%	10.20%	12.09%	45.17%
9 逗子市	9,379	2,199	801	0	14,757	3,003	1,442	0	4,445	23.45%	8.54%	0.00%	31.99%
10 相模原市	110,648	26,163	11,317	12,018	175,373	33,568	20,426	22,061	76,055	23.65%	10.23%	10.86%	44.73%
11 三浦市	8,388	1,907	989	1,013	14,747	2,500	1,754	1,903	6,157	22.73%	11.79%	12.08%	46.60%
12 秦野市	25,561	6,091	2,846	3,091	41,391	7,835	5,118	5,555	18,508	23.83%	11.13%	12.09%	47.06%
13 厚木市	34,635	8,006	3,525	3,989	56,812	10,668	6,718	7,607	24,993	23.12%	10.18%	11.52%	44.81%
14 大和市	35,730	8,366	3,628	3,907	56,555	11,022	6,570	7,270	24,862	23.41%	10.15%	10.93%	44.50%
15 伊勢原市	14,274	3,203	1,463	1,681	23,177	4,149	2,686	3,045	9,880	22.44%	10.25%	11.78%	44.47%
16 海老名市	18,759	4,342	1,842	2,274	30,487	5,700	3,448	4,133	13,281	23.15%	9.82%	12.12%	45.09%
17 座間市	20,348	4,603	2,100	2,326	32,146	5,922	3,827	4,245	13,994	22.62%	10.32%	11.43%	44.37%
18 南足柄市	6,015	1,392	867	810	9,638	1,702	1,373	1,254	4,329	23.14%	14.41%	13.47%	51.02%
21 綾瀬市	13,397	2,933	1,332	1,681	22,513	4,070	2,581	3,118	9,769	21.89%	9.94%	12.55%	44.38%
19 葉山町	5,237	1,148	539	555	8,805	1,620	1,078	1,063	3,761	21.92%	10.29%	10.60%	42.81%
20 寒川町	7,093	1,555	868	947	11,815	2,094	1,579	1,794	5,467	21.92%	12.24%	13.35%	47.51%
22 大磯町	5,385	1,125	620	678	8,766	1,428	1,102	1,271	3,801	20.89%	11.51%	12.59%	45.00%
23 二宮町	4,506	915	481	589	7,239	1,204	873	1,081	3,158	20.31%	10.67%	13.07%	44.05%
24 中井町	1,587	303	157	222	2,756	428	296	424	1,148	19.09%	9.89%	13.99%	42.97%
25 大井町	2,470	476	314	336	4,182	651	593	624	1,868	19.27%	12.71%	13.60%	45.59%
26 松田町	1,768	419	235	224	2,801	539	411	401	1,351	23.70%	13.29%	12.67%	49.66%
27 山北町	1,794	372	214	235	2,934	459	397	407	1,263	20.74%	11.93%	13.10%	45.76%
28 開成町	2,130	425	262	278	3,492	589	491	498	1,578	19.95%	12.30%	13.05%	45.31%
29 箱根町	2,319	747	269	243	3,395	865	443	391	1,699	32.21%	11.60%	10.48%	54.29%
30 真鶴町	1,541	398	206	197	2,503	508	393	363	1,264	25.83%	13.37%	12.78%	51.98%
31 湯河原町	5,007	1,312	686	543	7,965	1,705	1,164	993	3,862	26.20%	13.70%	10.84%	50.75%
32 愛川町	7,077	1,566	836	855	12,087	2,162	1,598	1,662	5,422	22.13%	11.81%	12.08%	46.02%
33 清川村	544	113	62	63	924	150	125	120	395	20.77%	11.40%	11.58%	43.75%
市 計	1,242,162	297,494	121,655	130,986	1,940,840	380,997	217,624	237,311	835,932	23.95%	9.79%	10.55%	44.29%
町 計	48,458	10,874	5,749	5,965	79,664	14,402	10,543	11,092	36,037	22.44%	11.86%	12.31%	46.61%
市 町 村 計	1,290,620	308,368	127,404	136,951	2,020,504	395,399	228,167	248,403	871,969	23.89%	9.87%	10.61%	44.38%

第12表 基盤安定制度繰入金の状況—4
(後期高齢者支援分)

(単位:円)

保 険 者 名	基 盤 安 定 制 度				負 担 金		
	繰 入 金 額		合 計	保 険 者 支 援 分		繰 入 金 合 計	
	6(7)割軽減	4(5)割軽減		一人当たり 平均算定額	繰 入 金		
1 横浜市	1,113,169,939	424,459,020	187,457,038	1,725,085,997	25,649	1,220,755,947	2,945,841,944
2 川崎市	408,121,154	167,895,808	70,000,645	646,017,607	27,409	433,672,598	1,079,690,205
3 横須賀市	219,691,997	78,202,502	33,926,148	331,820,647	25,111	177,657,061	509,477,708
4 平塚市	90,234,606	37,519,350	15,497,394	143,251,350	19,218	83,202,025	226,453,375
5 鎌倉市	63,542,934	22,759,620	9,723,558	96,026,112	28,225	66,729,546	162,755,658
6 藤沢市	199,836,063	75,307,665	33,485,970	308,629,698	30,502	170,810,285	479,439,983
7 小田原市	94,103,030	40,391,175	15,985,970	150,480,175	29,296	90,023,971	240,504,146
8 茅ヶ崎市	97,881,105	37,341,750	17,046,720	152,269,575	26,654	91,459,469	243,729,044
9 逗子市	19,430,415	5,729,550	0	25,159,965	32,419	21,147,887	46,307,852
10 相模原市	326,321,520	132,350,600	55,975,760	514,647,880	26,646	286,784,769	801,432,649
11 三浦市	19,580,400	9,957,600	4,270,320	33,808,320	25,393	22,039,854	55,848,174
12 秦野市	63,407,853	25,719,802	10,958,515	100,086,170	22,818	59,644,427	159,730,597
13 厚木市	109,020,754	43,131,787	19,073,793	171,226,334	27,410	96,747,158	267,973,492
14 大和市	101,725,575	38,187,900	16,362,690	156,276,165	27,022	95,068,801	251,344,966
15 伊勢原市	42,644,459	17,184,386	7,656,225	67,485,070	28,920	40,321,421	107,806,491
16 海老名市	52,730,370	20,356,050	9,725,220	82,811,640	24,505	45,947,120	128,758,760
17 座間市	42,549,150	17,187,500	7,413,800	67,150,450	21,119	41,729,666	108,880,116
18 南足柄市	15,737,384	8,188,105	3,030,242	26,955,731	22,659	13,834,226	40,789,957
21 綾瀬市	34,226,780	13,850,000	6,607,840	54,684,620	23,856	32,854,006	87,538,626
19 葉山町	14,869,925	6,315,375	2,475,950	23,661,250	32,905	17,509,080	41,170,330
20 寒川町	26,757,384	12,901,346	5,735,795	45,394,525	33,905	26,051,924	71,446,449
22 大磯町	11,334,400	6,457,000	2,866,600	20,658,000	28,578	15,252,365	35,910,365
23 二宮町	11,323,550	5,286,625	2,557,650	19,167,825	25,070	11,114,784	30,282,609
24 中井町	3,105,900	1,416,750	807,900	5,330,550	19,228	3,091,093	8,421,643
25 大井町	5,282,340	3,094,300	1,272,500	9,649,140	23,382	6,121,174	15,770,314
26 松田町	4,878,268	2,414,377	920,470	8,213,115	22,905	4,363,861	12,576,976
27 山北町	4,318,300	2,453,250	991,180	7,762,730	21,349	3,786,032	11,548,762
28 開成町	4,312,035	2,436,575	959,490	7,708,100	21,686	4,810,606	12,518,706
29 箱根町	9,308,692	2,841,314	1,016,136	13,166,142	27,767	6,736,274	19,902,416
30 真鶴町	5,335,442	2,583,255	947,362	8,866,059	25,149	4,486,833	13,352,892
31 湯河原町	22,861,498	10,163,520	3,371,510	36,396,528	34,603	18,955,523	55,352,051
32 愛川町	20,501,005	9,475,550	3,865,740	33,842,295	21,917	16,746,341	50,588,636
33 清川村	1,079,913	580,404	231,318	1,891,635	21,342	1,186,615	3,078,250
市 計	3,113,955,488	1,215,720,170	524,197,848	4,853,873,506	494,831	3,090,430,237	7,944,303,743
町 計	145,268,652	68,419,641	28,019,601	241,707,894	359,786	140,212,505	381,920,399
市 町 村 計	3,259,224,140	1,284,139,811	552,217,449	5,095,581,400	854,617	3,230,642,742	8,326,224,142

第12表 基盤安定制度繰入金の状況—5
(介護分)

保 険 者 名	基 礎			安 定			制 度			負 担			金 割 合			
	平成29年度 賦課期日現在 世帯数 (F)	軽 減 世 帯 数		平成29年度 賦課期日現在 被保険者数 (J)	被 保 険 者 数	被 保 険 者 数	2 割 軽 減	合 計 (I)	6 (7)割軽減 (G)	4 (5)割軽減 (H)	2 割 軽 減	合 計 (人)	6(7)割軽減 (G)/(F)	4(5)割軽減 (H)/(F)	2割軽減 (I)/(F)	合 計 (J)/(F)
		6 (7)割軽減 (G)	4 (5)割軽減 (H)													
1 横浜市	214,685	51,728	18,956	88,901	251,474	22,853	22,219	55,602	22,853	22,219	100,674	24.09%	8.83%	8.49%	41.41%	
2 川崎市	81,782	16,852	6,882	30,122	96,350	8,263	7,938	18,159	8,263	7,938	34,360	20.61%	8.42%	7.81%	36.83%	
3 横須賀市	26,535	6,767	2,884	12,381	30,823	3,478	3,269	7,267	3,478	3,269	14,014	25.50%	10.87%	10.29%	46.66%	
4 平塚市	16,819	3,859	1,791	7,313	19,911	2,151	2,034	4,179	2,151	2,034	8,364	22.94%	10.65%	9.89%	43.48%	
5 鎌倉市	11,941	2,692	1,060	4,688	14,095	1,294	1,132	2,945	1,294	1,132	5,371	22.54%	8.88%	7.84%	39.26%	
6 藤沢市	24,798	5,775	2,309	10,257	29,544	2,794	2,675	6,295	2,794	2,675	11,764	23.29%	9.31%	8.76%	41.36%	
7 小田原市	12,329	2,809	1,307	5,382	14,597	3,042	1,532	3,042	1,565	1,532	6,139	22.78%	10.60%	10.11%	43.49%	
8 茅ヶ崎市	14,564	3,324	1,455	6,173	17,528	1,780	1,726	3,650	1,780	1,726	7,156	22.82%	9.99%	9.57%	42.39%	
9 逗子市	4,118	994	338	1,332	5,178	416	0	1,083	416	0	1,499	24.14%	8.21%	0.00%	32.35%	
10 相模原市	46,924	10,327	4,424	18,854	55,559	5,310	5,009	11,183	5,310	5,009	21,502	22.01%	9.43%	8.74%	40.18%	
11 三浦市	3,896	783	398	1,560	4,897	479	471	864	479	471	1,814	20.10%	10.22%	9.73%	40.04%	
12 秦野市	9,130	2,145	931	3,976	10,837	1,121	1,101	2,341	1,121	1,101	4,563	23.49%	10.20%	9.86%	43.55%	
13 厚木市	14,673	3,120	1,402	5,836	17,418	1,684	1,607	3,369	1,684	1,607	6,660	21.26%	9.55%	8.96%	39.77%	
14 大和市	15,326	3,343	1,427	6,141	18,070	1,693	1,657	3,629	1,693	1,657	6,979	21.81%	9.31%	8.95%	40.07%	
15 伊勢原市	5,866	1,234	549	2,309	6,988	661	624	1,360	661	624	2,645	21.04%	9.36%	8.97%	39.36%	
16 海老名市	7,854	1,740	738	3,194	9,304	876	858	1,939	876	858	3,673	22.15%	9.40%	9.12%	40.67%	
17 座間市	8,680	1,808	810	3,384	10,191	972	922	1,948	972	922	3,842	20.83%	9.33%	8.82%	38.99%	
18 南足柄市	2,499	540	279	1,056	2,983	347	298	587	347	298	1,232	21.61%	11.16%	9.48%	42.26%	
21 綾瀬市	5,377	1,129	478	2,116	6,394	573	606	1,208	573	606	2,387	21.00%	8.89%	9.47%	39.35%	
19 葉山町	2,453	519	242	977	3,028	309	268	586	309	268	1,163	21.16%	9.87%	8.81%	39.83%	
20 寒川町	2,814	620	292	1,192	3,354	329	345	681	329	345	1,355	22.03%	10.38%	9.95%	42.36%	
22 大磯町	2,260	481	229	943	6,394	573	606	1,208	573	606	2,387	21.28%	10.13%	10.31%	41.73%	
23 二宮町	1,823	344	206	736	2,709	282	282	531	282	282	1,095	18.87%	11.30%	10.20%	40.37%	
24 中井町	638	127	59	249	2,154	252	224	381	252	224	857	19.91%	9.25%	9.87%	39.03%	
25 大井町	1,052	206	115	446	779	74	80	141	74	80	295	19.56%	10.93%	11.88%	42.40%	
26 松田町	721	163	85	334	1,256	144	143	232	144	143	519	22.61%	11.79%	11.93%	46.32%	
27 山北町	755	143	90	319	869	179	112	179	179	112	393	18.94%	11.92%	11.39%	42.25%	
28 開成町	873	162	102	342	903	158	105	158	111	105	374	18.56%	11.68%	8.93%	39.18%	
29 箱根町	935	209	109	403	1,045	178	95	178	125	95	398	22.35%	11.66%	9.09%	43.10%	
30 真鶴町	674	162	86	323	1,085	222	101	222	129	101	452	24.04%	12.76%	11.13%	47.92%	
31 湯河原町	2,184	475	259	945	820	175	96	175	109	96	380	21.75%	11.86%	9.66%	43.27%	
32 愛川町	3,098	597	306	1,215	2,610	518	258	518	304	258	1,080	19.27%	9.88%	10.07%	39.22%	
33 清川村	258	51	32	108	3,726	368	385	645	368	385	1,398	19.77%	12.40%	9.69%	41.86%	
市 計	527,796	120,969	48,418	214,955	622,141	58,310	55,678	130,650	58,310	55,678	244,638	22.92%	9.17%	8.63%	40.73%	
町 村 計	20,538	4,259	2,212	8,532	30,732	3,211	3,100	5,835	3,211	3,100	12,146	20.74%	10.77%	10.04%	41.54%	
市 町 村 計	548,334	125,228	50,630	223,487	652,873	61,521	58,778	136,485	61,521	58,778	256,784	22.84%	9.23%	8.69%	40.76%	

第12表 基盤安定制度繰入金の状況—6
(介護分)

保 険 者 名	基 盤 安 定 制 度			負 担 金			
	繰 入 金 額		合 計	保 険 者 支 援 分		繰 入 金 合 計	
	6(7)割軽減	4(5)割軽減		一人当たり 平均算定額	繰 入 金		
1 横浜市	492,355,710	144,545,225	56,214,070	693,115,005	33,049	476,837,252	1,169,952,257
2 川崎市	176,196,777	57,270,853	22,012,074	255,479,704	32,092	157,655,479	413,135,183
3 横須賀市	73,966,690	23,844,290	8,995,966	106,806,946	28,266	56,586,836	163,393,782
4 平塚市	43,912,764	15,547,140	5,843,160	65,303,064	31,457	37,509,641	102,812,705
5 鎌倉市	23,584,428	7,173,480	2,516,640	33,274,548	30,440	23,440,930	56,715,478
6 藤沢市	76,075,440	23,355,720	8,899,200	108,330,360	35,126	59,122,679	167,453,039
7 小田原市	35,155,960	12,476,900	4,842,720	52,475,580	35,025	30,631,465	83,107,045
8 茅ヶ崎市	41,285,440	13,692,250	5,282,760	60,260,450	34,903	35,638,756	95,899,206
9 逗子市	5,184,180	1,280,240	0	6,464,420	23,534	5,193,718	11,658,138
10 相模原市	93,049,950	30,264,300	11,343,660	134,657,910	25,028	76,886,517	211,544,427
11 三浦市	8,459,640	3,328,350	1,306,140	13,094,130	33,164	8,552,664	21,646,794
12 秦野市	20,697,880	6,752,600	2,633,280	30,083,760	28,071	18,280,397	48,364,157
13 厚木市	37,517,730	12,853,610	4,875,392	55,246,732	32,201	30,591,594	85,838,326
14 大和市	29,522,640	9,519,600	3,702,240	42,744,480	23,450	23,374,492	66,118,972
15 伊勢原市	13,359,360	4,455,150	1,693,440	19,507,950	30,907	11,672,338	31,180,288
16 海老名市	16,882,320	5,339,700	2,085,840	24,307,860	25,181	13,220,781	37,528,641
17 座間市	15,950,760	5,427,000	2,056,520	23,434,280	24,142	13,233,195	36,667,475
18 南足柄市	5,290,418	2,114,605	723,314	8,128,337	23,616	4,141,538	12,269,875
21 綾瀬市	9,815,400	3,153,000	1,338,000	14,306,400	27,086	9,214,657	23,521,057
19 葉山町	5,745,040	2,081,500	728,480	8,555,020	36,676	6,088,216	14,643,236
20 寒川町	9,691,150	3,311,850	1,344,100	14,347,100	39,703	7,665,061	22,012,161
22 大磯町	9,815,400	3,153,000	1,338,000	14,306,400	28,135	4,383,152	18,689,552
23 二宮町	4,274,550	1,621,500	648,600	6,544,650	31,176	3,789,442	10,334,092
24 中井町	4,267,200	2,016,000	716,800	7,000,000	27,099	1,135,720	8,135,720
25 大井町	1,411,900	502,500	216,200	2,130,600	33,751	2,482,386	4,612,986
26 松田町	2,696,400	1,144,000	471,700	4,312,100	31,908	1,776,956	6,089,056
27 山北町	2,268,280	892,500	380,560	3,541,340	19,228	1,016,969	4,558,309
28 開成町	1,025,080	485,100	184,520	1,694,700	29,939	1,693,051	3,387,751
29 箱根町	1,829,240	870,500	265,400	2,965,140	34,066	2,196,917	5,162,057
30 真鶴町	2,538,928	1,003,645	313,770	3,856,343	44,502	2,402,664	6,259,007
31 湯河原町	3,018,099	1,269,275	445,692	4,733,066	32,106	4,937,902	9,670,968
32 愛川町	5,693,520	2,327,400	779,520	8,800,440	24,469	4,852,692	13,653,132
33 清川村	5,667,900	2,206,000	913,400	8,787,300	25,251	468,658	9,255,958
市 計	1,218,283,487	382,394,013	146,364,416	1,747,021,916	556,738	1,091,784,929	2,838,806,845
町 計	59,942,687	22,884,770	8,746,742	91,574,199	438,009	44,889,786	136,463,985
市 町 村 計	1,278,226,174	405,278,783	155,111,158	1,838,596,115	994,747	1,136,674,715	2,975,270,830

(単位:円)

3. 給付状況
第13表 月別保険給付状況一1
(金額は千円単位)

年度別 月別	療 養 の 給 付 等												調 劑		
	入 院				診 療 費				小 計						
	件数(件)	日数(日)	費用額(千円)	件数	日数	費用額(千円)	件数	日数	費用額(千円)	件数	日数	費用額(千円)		件数(件)	処方枚数
平成19年度	455,054	6,806,218	208,480,824	20,142,708	35,224,407	239,849,882	4,236,551	9,606,329	60,029,462	24,834,313	51,636,954	508,360,169	12,782,033	17,224,012	126,090,162
平成20年度	459,379	6,851,200	215,884,512	20,273,869	34,728,886	244,274,745	4,273,227	9,488,572	60,271,494	25,006,475	51,068,658	520,430,751	13,179,250	17,326,104	133,084,325
平成21年度	462,076	6,832,712	222,173,730	20,405,749	34,271,149	251,354,839	4,324,724	9,451,742	59,599,329	25,192,549	50,555,603	533,127,899	13,424,359	17,327,896	141,207,242
平成22年度	466,268	6,826,437	235,566,605	20,177,739	34,226,535	257,261,653	4,403,353	9,480,418	59,979,021	25,047,360	50,533,390	552,807,279	13,865,198	17,817,918	144,847,466
平成23年度	484,011	6,742,609	242,304,583	20,210,881	33,706,204	261,284,929	4,495,173	9,452,505	60,536,869	25,170,065	49,901,318	584,126,380	14,130,849	17,929,926	154,918,648
平成24年度	464,677	6,647,796	248,466,814	20,388,717	33,417,020	265,148,437	4,570,796	9,375,632	61,005,233	25,424,190	49,440,448	574,620,483	14,302,558	17,972,874	154,124,308
平成25年度	462,104	6,606,662	251,127,615	20,195,602	32,666,687	266,852,856	4,638,348	9,320,829	60,830,782	25,294,054	48,594,178	578,811,253	14,238,257	17,683,992	159,291,110
平成26年度	458,456	6,508,004	251,741,580	19,953,287	31,984,631	268,931,298	4,667,941	9,173,438	61,202,520	25,079,684	47,666,073	581,875,398	14,180,671	17,447,485	159,169,633
平成27年度	453,793	6,429,721	253,468,725	19,627,000	31,181,606	270,508,288	4,609,063	8,881,754	60,391,530	24,689,856	46,493,081	584,368,522	14,016,333	17,113,569	169,610,673
平成28年度	439,524	6,222,944	246,326,675	18,845,679	29,608,514	263,420,284	4,412,159	8,347,420	57,630,944	23,697,362	44,178,878	567,377,884	13,536,425	16,605,686	156,458,046
平成29年度	422,214	6,036,632	241,007,895	17,834,279	27,809,580	254,494,751	4,214,715	7,796,977	54,757,609	22,471,208	41,643,189	550,260,255	12,878,745	15,850,503	148,951,078
市 町 村	407,630	5,896,584	233,120,150	16,962,741	26,558,502	244,113,901	4,001,219	7,411,930	52,040,791	21,371,590	39,867,016	529,274,842	12,271,234	15,122,969	142,851,835
平成29年度	35,099	508,116	20,057,582	1,495,288	2,379,695	21,450,644	351,733	675,123	4,690,059	1,882,120	3,562,934	46,198,285	1,087,126	1,326,677	12,923,836
29年 3月	33,388	484,166	18,743,700	1,419,157	2,214,573	20,056,810	340,370	637,050	4,445,558	1,792,915	3,335,789	43,246,068	1,027,304	1,232,596	12,122,298
29年 4月	34,139	501,140	19,682,024	1,429,810	2,262,541	20,593,180	342,117	646,491	4,492,126	1,806,066	3,410,172	44,767,329	1,031,345	1,243,636	11,833,200
29年 5月	34,770	489,015	19,726,563	1,441,439	2,309,998	20,953,650	353,703	671,754	4,688,978	1,829,912	3,470,767	45,369,191	1,033,895	1,247,812	11,864,672
29年 6月	34,540	504,351	19,774,634	1,418,236	2,244,831	20,241,554	339,329	635,018	4,434,187	1,792,105	3,384,200	44,450,375	1,017,123	1,277,026	11,801,484
29年 7月	34,749	501,731	19,965,991	1,360,657	2,115,356	19,938,392	315,935	566,084	3,966,621	1,711,341	3,183,171	43,871,004	973,482	1,173,368	11,763,306
29年 8月	33,433	482,223	18,773,404	1,394,876	2,202,151	20,126,761	332,080	613,369	4,318,168	1,760,389	3,297,743	43,218,332	1,003,436	1,208,580	11,602,340
29年 9月	34,382	501,448	19,864,265	1,411,694	2,243,504	20,656,195	335,496	633,755	4,484,426	1,781,572	3,378,707	45,004,886	1,019,298	1,541,706	11,898,658
29年 10月	34,125	486,651	19,560,489	1,396,600	2,189,690	20,227,564	328,879	607,624	4,306,397	1,759,604	3,283,965	44,094,449	1,008,423	1,215,318	11,588,232
29年 11月	33,382	494,606	19,324,897	1,428,339	2,227,229	20,390,388	339,179	612,192	4,350,497	1,800,900	3,334,027	44,065,781	1,048,602	1,268,317	12,596,620
29年 12月	32,378	484,236	19,120,378	1,391,669	2,093,567	20,058,549	308,243	549,796	3,829,684	1,732,290	3,127,599	43,008,610	1,017,870	1,205,418	11,437,899
30年 1月	33,245	458,901	18,526,225	1,374,976	2,075,367	19,420,215	314,155	563,674	4,034,091	1,722,376	3,097,942	41,980,531	1,003,330	1,182,515	11,419,290
国 保 組 合	14,584	140,048	7,887,745	871,538	1,251,078	10,380,849	213,496	385,047	2,716,818	1,099,618	1,776,173	20,985,413	607,511	727,534	6,099,244
平成29年度	1,158	11,663	670,275	70,217	100,417	821,388	18,074	35,812	232,434	89,449	147,892	1,724,096	48,729	58,330	513,132
29年 4月	1,302	12,513	712,670	72,942	105,282	868,225	18,209	33,297	233,076	92,453	151,092	1,813,971	50,009	59,893	496,008
29年 5月	1,274	11,941	692,875	73,940	108,674	880,671	18,857	34,809	245,978	94,071	155,424	1,819,524	50,436	60,681	497,723
29年 6月	1,215	12,041	662,507	72,233	105,187	872,731	18,313	33,412	235,480	91,761	150,640	1,770,718	49,386	59,315	489,944
29年 7月	1,335	13,064	718,677	68,375	97,767	849,444	17,353	30,123	213,712	87,063	140,954	1,781,833	46,269	55,109	477,441
29年 8月	1,218	11,485	616,532	70,325	101,759	844,371	17,509	31,189	219,347	89,052	144,433	1,680,251	48,665	58,297	479,216
29年 9月	1,200	11,875	660,804	70,807	103,273	850,138	17,524	32,173	228,112	89,531	147,321	1,739,055	49,516	60,045	496,344
29年 10月	1,218	11,270	646,183	70,841	102,460	851,637	17,372	31,017	221,034	89,431	144,747	1,718,854	49,410	59,500	492,331
29年 11月	1,165	11,110	621,602	73,574	106,085	866,507	18,029	31,607	229,877	92,768	148,802	1,717,986	52,571	63,653	543,574
30年 1月	1,145	11,007	604,322	75,949	105,077	888,376	16,501	28,481	200,872	93,595	144,565	1,693,570	53,854	63,323	506,066
30年 2月	1,147	10,403	623,662	73,700	102,656	864,010	17,200	29,908	214,471	92,047	142,967	1,702,144	52,136	61,154	510,062
30年 3月	1,207	11,676	657,636	78,635	112,441	923,351	18,555	33,219	242,425	98,397	157,336	1,823,412	56,530	68,234	597,403

第13表 月別保険給付状況—3

(金額は千円単位)

年度別 月別	療養費等						移送費		療養諸費合計		療養諸費費用額負担区分		高額療養費(再掲)		高額介護合算療養費(再掲)		
	療養費		その他		計	件数	費用額(千円)	件数	費用額(千円)	一部負担金(千円)	他方負担分(千円)	件数	費用額(千円)	件数	費用額(千円)	件数	費用額(千円)
	件数	費用額(千円)	件数	費用額(千円)													
平成19年度	—	—	907,404	10,009,164	929,984	10,396,671	30	731	38,571,154	657,178,815	489,072,477	148,481,047	—	666,719	41,331,276	—	—
平成20年度	40,432	582,473	160	3,704	973,460	10,757,269	30	1,080	39,186,392	676,928,999	492,381,416	155,584,152	28,963,431	737,002	47,469,240	0	0
平成21年度	41,742	604,246	118	4,014	1,045,462	11,440,258	40	1,098	39,692,778	698,620,819	506,876,705	160,391,467	31,352,647	804,680	51,239,997	356	10,635
平成22年度	42,100	582,220	68	1,488	1,098,653	11,748,115	38	1,075	40,043,718	722,366,978	524,573,442	165,304,995	32,488,542	843,283	55,720,146	1,178	29,869
平成23年度	40,578	572,006	83	1,049	1,156,101	12,103,283	58	6,682	40,492,053	744,263,189	541,064,451	169,439,705	33,759,032	912,272	58,720,724	744	15,909
平成24年度	44,401	623,995	121	1,389	1,187,833	12,301,258	39	7,080	40,952,785	754,271,632	548,924,759	170,783,057	34,563,816	1,053,126	62,642,609	1,578	31,254
平成25年度	43,676	625,797	75	4,017	1,193,964	12,131,128	43	4,900	40,767,839	763,668,031	556,556,465	172,505,410	34,606,156	1,080,987	63,953,299	1,509	35,428
平成26年度	44,344	621,140	88	1,257	1,175,538	11,885,117	57	5,817	40,482,511	766,532,986	559,880,323	172,416,568	34,236,094	1,154,771	65,478,994	1,761	38,341
平成27年度	45,151	634,275	96	1,484	1,134,763	11,504,487	60	5,445	39,893,584	779,501,583	569,381,513	177,932,180	32,187,889	1,282,260	70,420,114	2,038	43,330
平成28年度	43,922	605,571	128	5,164	1,051,374	10,636,879	82	8,104	38,340,975	748,417,322	545,309,916	174,195,047	28,912,359	1,335,831	71,892,443	2,210	51,407
平成29年度	41,212	573,576	107	2,603	962,054	9,719,373	66	7,699	36,375,580	723,118,643	527,621,001	169,356,570	26,141,072	1,351,526	69,574,712	2,295	54,434
市町																	
平成29年度	39,915	555,929	107	2,603	901,554	9,239,646	65	7,652	34,606,750	695,271,281	507,707,400	162,414,886	25,148,994	1,328,079	67,577,086	2,294	54,429
29年3月	3,307	44,273	6	47	74,776	731,285	1	46	3,048,700	61,019,866	44,513,108	14,141,942	2,364,816	107,624	5,314,888	107	3,389
29年4月	3,329	46,411	1	27	76,269	773,476	4	143	2,901,345	57,258,028	41,767,641	13,330,623	2,159,765	108,181	5,761,020	550	14,357
29年5月	3,322	46,393	3	126	76,198	783,696	6	267	2,918,640	58,553,385	42,713,059	13,673,455	2,166,871	110,009	5,414,535	217	4,814
29年6月	3,359	47,755	1	55	78,100	810,445	4	183	2,947,801	59,201,961	43,190,103	13,838,456	2,173,403	111,792	5,705,055	195	3,545
29年7月	3,224	46,654	1	60	78,705	810,622	6	269	2,893,127	58,249,018	42,509,450	13,611,598	2,127,970	114,170	5,723,841	132	2,791
29年8月	3,320	47,434	32	346	77,377	808,520	6	341	2,767,266	57,620,177	42,065,610	13,428,129	2,126,438	114,391	5,692,404	128	2,841
29年9月	3,349	47,701	1	34	75,170	769,985	6	557	2,844,280	56,748,433	41,462,805	13,202,310	2,083,318	110,735	5,699,088	91	2,221
29年10月	3,352	45,507	15	8	75,222	768,439	6	238	2,881,297	58,852,730	43,005,742	13,713,115	2,133,873	107,459	5,417,455	121	3,891
29年11月	3,412	49,885	32	1,857	74,198	777,298	7	360	2,847,545	57,628,487	42,128,714	13,456,874	2,042,900	110,771	5,773,866	152	3,945
29年12月	3,339	45,362	14	47	72,498	746,637	8	4,837	2,927,309	58,599,072	42,836,040	13,885,656	1,877,375	107,693	5,830,559	37	264
30年1月	3,310	45,017	0	0	71,838	737,558	5	217	2,827,010	56,306,704	41,140,869	13,188,089	1,977,746	111,040	5,619,367	55	896
30年2月	3,292	43,537	1	-4	71,203	721,685	6	192	2,802,430	55,233,422	40,374,260	12,944,642	1,914,520	114,214	5,625,008	509	11,474
圏保組合																	
平成29年度	1,297	17,647	0	0	60,500	479,727	1	47	1,768,830	27,847,362	19,913,601	6,941,683	992,078	23,447	1,997,626	1	5
29年4月	116	1,637	0	0	4,980	38,637	0	0	143,257	2,299,216	1,643,212	575,431	80,573	2,002	161,666	0	0
29年5月	112	1,486	0	0	5,042	39,129	0	0	147,602	2,373,356	1,694,827	595,573	82,957	1,936	172,532	0	0
29年6月	114	1,578	0	0	5,078	40,689	0	0	149,697	2,383,272	1,701,230	597,991	84,051	2,018	175,621	0	0
29年7月	111	1,499	0	0	5,170	41,901	0	0	146,416	2,327,006	1,662,246	580,232	84,528	2,104	181,014	1	5
29年8月	109	1,405	0	0	5,319	41,551	0	0	138,756	2,326,388	1,662,220	584,792	79,377	2,076	173,151	0	0
29年9月	108	1,437	0	0	5,314	43,261	0	0	143,130	2,226,250	1,592,652	553,356	80,242	1,943	164,796	0	0
29年10月	102	1,290	0	0	5,023	40,854	0	0	144,163	2,299,339	1,645,298	572,500	81,541	1,953	173,068	0	0
29年11月	94	1,421	0	0	5,171	39,880	0	0	144,106	2,273,661	1,631,014	560,117	82,530	1,937	160,599	0	0
29年12月	117	1,890	0	0	4,975	39,842	0	0	150,410	2,324,399	1,663,129	576,114	85,157	1,898	168,532	0	0
30年1月	110	1,196	0	0	4,883	40,040	1	47	152,430	2,261,405	1,619,551	561,620	80,233	1,830	155,229	0	0
30年2月	97	1,433	0	0	4,829	37,810	0	0	149,106	2,272,017	1,625,416	565,392	81,209	1,830	158,640	0	0
30年3月	107	1,376	0	0	4,716	36,132	0	0	159,757	2,481,053	1,772,806	618,567	89,680	1,920	152,778	0	0

第13表 月別保険給付状況一4

(金額は千円単位)

年度別 月別	その他の保険給付												合計		保険給付総計	
	出産育児一時金		葬祭手当		傷病手当金		出産手当金		その他		合計		保険給付総計			
	件数	費用額(千円)	件数	費用額(千円)	件数	費用額(千円)	件数	費用額(千円)	件数	費用額(千円)	件数	費用額(千円)	件数	費用額(千円)		
平成19年度	15,243	5,342,489	44,640	2,308,204	—	—	—	288,716	2,269,904	348,599	9,920,597	38,919,753	667,099,412			
平成20年度	14,568	5,178,382	16,465	852,085	4,957	444,697	30	5,049	1,741,363	271,043	8,221,577	39,457,435	685,150,575			
平成21年度	14,005	5,543,261	13,092	673,340	4,729	420,437	38	6,729	1,387,099	180,830	8,030,865	39,873,608	706,651,684			
平成22年度	14,248	5,958,984	13,182	681,620	4,989	385,591	21	3,911	1,244,179	164,913	8,274,285	40,208,631	730,641,263			
平成23年度	13,703	5,592,111	13,629	702,820	4,259	367,049	21	3,541	1,138,522	158,153	7,904,043	40,650,206	752,067,231			
平成24年度	13,327	5,507,737	13,119	674,000	4,427	371,852	19	3,122	1,111,978	152,002	7,668,689	41,104,787	761,940,321			
平成25年度	12,859	5,196,472	13,105	673,430	4,160	340,057	21	3,539	1,070,764	148,634	7,284,262	40,916,473	770,952,293			
平成26年度	12,223	4,930,063	13,149	672,490	4,051	338,086	19	3,375	608,203	69,138	6,552,217	40,551,649	773,085,203			
平成27年度	11,512	4,622,579	12,757	652,225	4,117	322,889	25	3,815	411,041	41,510	6,012,550	39,935,094	785,514,132			
平成28年度	10,398	4,183,866	12,295	631,680	3,814	289,331	18	3,397	350,125	38,384	5,458,399	38,379,359	753,875,721			
平成29年度	8,901	3,581,407	11,694	598,360	3,800	268,277	17	5,804	312,649	35,306	4,766,497	36,410,886	727,885,140			
市																
町																
村																
平成29年度	7,549	3,022,891	11,394	570,250	0	0	0	6	3,200	18,949	3,596,341	34,625,699	698,867,622			
29年3月	599	234,319	826	41,320	0	0	0	1	800	1,426	276,439	3,050,126	61,296,304			
29年4月	586	238,008	961	48,110	0	0	0	0	0	1,547	286,118	2,902,892	57,544,146			
29年5月	584	234,548	958	47,940	0	0	0	0	0	1,542	282,488	2,920,182	58,835,873			
29年6月	626	251,411	828	41,440	0	0	0	1	600	1,455	293,451	2,949,256	59,495,412			
29年7月	619	245,290	910	45,560	0	0	0	0	0	1,529	290,850	2,894,656	58,539,868			
29年8月	653	263,025	923	46,270	0	0	0	0	0	1,576	309,295	2,768,842	57,929,471			
29年9月	708	285,244	851	42,420	0	0	0	2	900	1,561	328,564	2,845,841	57,076,997			
29年10月	649	260,674	946	47,360	0	0	0	0	0	1,595	308,034	2,882,892	59,160,764			
29年11月	642	255,805	928	46,460	0	0	0	1	300	1,571	302,565	2,849,116	57,931,052			
29年12月	620	249,523	894	44,800	0	0	0	0	0	1,514	294,323	2,928,823	58,893,395			
30年1月	571	228,810	986	49,320	0	0	0	1	600	1,558	278,730	2,828,568	56,585,434			
30年2月	692	276,235	1,383	69,250	0	0	0	0	0	2,075	345,485	2,804,505	55,578,907			
團保組合																
平成29年度	1,352	558,515	300	28,110	3,800	268,277	17	5,804	309,449	16,357	1,170,156	1,785,187	29,017,517			
29年4月	159	66,765	39	3,480	326	22,257	2	314	25,195	1,395	118,011	144,652	2,417,226			
29年5月	64	25,969	32	2,870	331	20,616	0	0	24,558	1,300	74,012	148,902	2,447,369			
29年6月	99	41,548	28	2,650	339	28,916	2	652	25,258	1,379	99,024	151,076	2,482,296			
29年7月	108	45,616	29	2,580	350	25,271	1	250	24,706	1,412	98,422	147,828	2,425,429			
29年8月	105	43,471	13	1,040	346	22,451	2	734	25,954	1,356	93,650	140,112	2,420,038			
29年9月	122	48,450	18	1,730	301	21,404	1	402	27,565	1,439	99,551	144,569	2,325,801			
29年10月	96	39,114	29	2,800	287	22,994	2	804	24,914	1,322	90,626	145,485	2,389,965			
29年11月	119	49,939	19	1,920	389	27,193	2	804	27,540	1,470	107,396	145,576	2,381,057			
29年12月	125	51,523	24	1,970	299	23,732	1	402	27,124	1,384	104,750	151,794	2,429,150			
30年1月	114	47,444	17	1,830	266	17,433	2	640	25,648	1,286	92,995	153,716	2,354,399			
30年2月	125	51,706	24	2,170	311	20,688	2	804	25,330	1,322	100,698	150,428	2,372,715			
30年3月	116	46,971	28	3,070	255	15,323	0	0	25,657	1,292	91,021	161,049	2,572,073			

第13表 月別保険給付状況-5

年度別 月別	療養給付諸率											
	100人当たり受診件数						1件当たり日数					1日当たり医療費・診療費(円)
	入院	入院外	歯科	計	入院	入院外	歯科	計	入院	入院外	歯科	計
合計												
平成19年度	17,208	761,695	160,205	939,107	14.96	1.75	2.27	2.08	30,631	6,809	6,249	9,845
平成20年度	17,487	771,779	162,672	951,939	14.91	1.71	2.22	2.04	33,188	10,865	6,352	13,147
平成21年度	17,501	772,859	163,797	954,157	14.79	1.68	2.19	2.01	34,202	11,455	6,306	13,974
平成22年度	17,685	765,335	167,018	950,038	14.64	1.70	2.15	2.02	36,192	11,748	6,327	14,295
平成23年度	17,662	769,320	171,107	958,089	14.53	1.67	2.10	1.98	37,632	12,348	6,404	15,065
平成24年度	17,892	785,061	175,997	978,951	14.31	1.64	2.05	1.95	39,076	12,547	6,507	15,397
平成25年度	18,097	790,916	181,572	990,586	14.30	1.62	2.01	1.92	39,714	13,045	6,526	15,784
平成26年度	18,441	802,584	187,759	1,008,783	14.31	1.60	1.97	1.90	40,388	13,385	6,672	15,755
平成27年度	18,927	818,604	192,235	1,029,766	14.17	1.59	1.93	1.88	41,126	14,115	6,800	16,419
平成28年度	19,252	825,492	193,265	1,038,009	14.16	1.57	1.89	1.86	41,273	14,181	6,904	16,580
平成29年度	19,673	830,968	196,380	1,047,020	14.30	1.56	1.85	1.85	41,616	14,507	7,023	16,982
市												
町												
村												
平成29年度	19,868	826,752	195,017	1,041,637	14.47	1.57	1.85	1.87	41,230	14,570	7,021	17,054
29年3月	1,607	68,459	16,103	86,169	14.48	1.59	1.92	1.89	41,172	14,445	6,947	16,787
29年4月	1,515	64,411	15,448	81,375	14.50	1.56	1.87	1.86	40,409	14,531	6,978	16,796
29年5月	1,557	65,211	15,603	82,372	14.68	1.58	1.89	1.89	40,969	14,332	6,948	16,795
29年6月	1,598	66,240	16,254	84,092	14.06	1.60	1.90	1.90	42,034	14,207	6,980	16,676
29年7月	1,596	65,527	15,678	82,800	14.60	1.58	1.87	1.89	40,908	14,274	6,983	16,822
29年8月	1,616	63,263	14,689	79,568	14.44	1.55	1.79	1.86	41,493	14,986	7,007	17,680
29年9月	1,560	65,100	15,499	82,159	14.42	1.58	1.85	1.87	40,630	14,408	7,040	16,817
29年10月	1,620	66,513	15,807	83,940	14.58	1.59	1.89	1.90	41,305	14,511	7,076	17,036
29年11月	1,623	66,408	15,638	83,669	14.26	1.57	1.85	1.87	41,890	14,530	7,087	17,147
29年12月	1,597	68,342	16,229	86,168	14.82	1.56	1.80	1.85	40,762	14,811	7,106	17,185
30年1月	1,560	67,065	14,854	83,480	14.96	1.50	1.78	1.81	41,176	15,044	6,966	17,611
30年2月	1,613	66,699	15,239	83,551	13.80	1.51	1.79	1.80	42,069	14,860	7,157	17,425
圏保組合												
平成29年度	10,234	611,554	149,809	7,284,193	9.60	1.44	1.80	1.62	57,839	13,173	7,056	15,355
29年4月	0,786	47,689	12,275	557,864	10.07	1.43	1.98	1.65	58,986	13,290	6,490	15,236
29年5月	0,885	49,581	12,377	590,160	9.61	1.44	1.83	1.63	58,474	12,958	7,000	15,401
29年6月	0,869	50,410	12,856	600,411	9.37	1.47	1.85	1.65	59,567	12,684	7,067	15,013
29年7月	0,832	49,462	12,540	597,614	9.91	1.46	1.82	1.64	56,558	12,955	7,048	15,118
29年8月	0,916	46,908	11,905	582,749	9.79	1.43	1.74	1.62	56,527	13,572	7,095	16,149
29年9月	0,839	48,419	12,055	581,355	9.43	1.45	1.78	1.62	55,223	13,007	7,033	15,060
29年10月	0,829	48,941	12,112	587,603	9.90	1.46	1.84	1.65	57,145	13,038	7,090	15,281
29年11月	0,854	49,656	12,177	596,953	9.25	1.45	1.79	1.62	58,843	13,117	7,126	15,380
29年12月	0,818	51,677	12,663	608,618	9.54	1.44	1.75	1.60	57,455	13,292	7,273	15,298
30年1月	0,803	53,293	11,579	623,365	9.61	1.38	1.73	1.54	56,403	13,271	7,053	15,317
30年2月	0,807	51,834	12,097	607,670	9.07	1.39	1.74	1.55	61,462	13,385	7,171	15,568
30年3月	0,848	55,226	13,031	648,480	9.67	1.43	1.79	1.60	57,839	13,525	7,298	15,483

(注)平成19年は一日当たり診療費、平成20年度以降は一日当たり医療費である。
 入院の医療費には食事療養・生活療養、入院外の医療費には薬剤の医療費をそれぞれ合算しており、訪問看護は、BT63計のみに計上している。(療養費等は医療費に含まない。)

第14表 国保条例及び福祉政策による給付割合の引上げの状況

保 険 者 名	一部負担金割合		重度障害者一部負担金(注1)	結核精神公費一部負担金(注2)		ひとり親一部負担金(注3)	小児一部負担金	老人医療公費負担(年齢)	その他の給付(千円)	
				結核	精神				出産育児一時金	葬祭費
横浜市	3割		0割	3割	3割	0割	0割	---	420	50
川崎市	3割		0割	3割	3割	0割	0割	---	420	50
横須賀市	3割		0割	3割	3割	0割	0割	---	420	50
平塚市	3割		0割	3割	3割	0割	0割	---	420	50
鎌倉市	3割		0割	3割	3割	0割	0割	---	420	50
藤沢市	3割		0割	3割	3割	0割	0割	---	420	50
小田原市	3割		0割	3割	3割	0割	0割	---	420	50
茅ヶ崎市	3割		0割	3割	3割	0割	0割	---	420	50
逗子市	3割		0割	3割	3割	0割	0割	---	420	50
相模原市	3割		0割	3割	3割	0割	0割	---	420	50
三浦市	3割		0割	3割	3割	0割	0割	---	420	50
秦野市	3割		0割	3割	3割	0割	0割	---	420	50
厚木市	3割		0割	3割	3割	0割	0割	---	420	50
大和市	3割		0割	3割	3割	0割	0割	---	420	50
伊勢原市	3割		0割	3割	3割	0割	0割	---	420	50
海老名市	3割		0割	3割	3割	0割	0割	---	420	50
座間市	3割		0割	3割	3割	0割	0割	---	420	50
南足柄市	3割		0割	3割	3割	0割	0割	---	420	50
綾瀬市	3割		0割	3割	3割	0割	0割	---	420	50
葉山町	3割		0割	3割	3割	0割	0割	---	420	50
寒川町	3割		0割	3割	3割	0割	0割	---	420	50
大磯町	3割		0割	3割	3割	0割	0割	---	420	50
二宮町	3割		0割	3割	3割	0割	0割	---	420	50
中井町	3割		0割	3割	3割	0割	0割	---	420	50
大井町	3割		0割	3割	3割	0割	0割	---	420	50
松田町	3割		0割	3割	3割	0割	0割	---	420	50
山北町	3割		0割	3割	3割	0割	0割	---	420	50
開成町	3割		0割	3割	3割	0割	0割	---	420	70
箱根町	3割		0割	3割	3割	0割	0割	---	420	50
真鶴町	3割		0割	3割	3割	0割	0割	---	420	50
湯河原町	3割		0割	3割	3割	0割	0割	---	420	50
愛川町	3割		0割	3割	3割	0割	0割	---	420	50
清川村	3割		0割	3割	3割	0割	0割	---	420	50
	組合員	家族		組合員	家族	組合員	家族			
医 師	3割	3割	組合員の 住所地の 市町村が 実施主体	3割	3割	3割	3割	組合員の住所地の 市町村が実施主体	420	(1)
歯 科 医 師	3割	3割		3割	3割	3割	3割		420	(1)
食 品 衛 生	3割	3割		3割	3割	3割	3割		420	(1)
薬 剤 師	3割	3割		3割	3割	3割	3割		420	(1)
建 設 業	3割	3割		3割	3割	3割	3割		420	100 (1)
建 設 連 合	3割	3割		3割	3割	3割	3割		420	80 (1)

(注1) 身障1・2級、IQ35以下、身障3級とIQ50以下の合併

(注2) 「結核」は感染症法第37条、第37条の2。「精神」は精神保健福祉法第29条、29-2、障害者自立支援法第58条適用。

(注3) ひとり親一部負担金については、全市町村で所得制限有り

備 考

(1)重度障害者一部負担金について (2)ひとり親一部負担金について (3)小児一部負担金について (その他)その他の助成事業について

(1)心身障害者 (2)母子、父子

(3)0歳～中学生(中学生は入院のみ)1歳以上所得制限あり(保護者の住民税が課税の小学4～6年生は通院1回500円負担)

(1)重度障害者(精神1級の入院を除く) (2)父母又は養育者及び18未満の児童

(3)0歳から15歳(住民税所得割非課税世帯を除き10～12歳については通院1回500円負担。中学生は入院のみで償還払い)所得制限あり
(その他)小児ぜん息患者(ぜん息に係る保険医療費)・成人ぜん息患者(気管支ぜん息のみ。市内医療機関等で受診した保険医療費)

(1)身障1,2級、IQ35以下、身障3級かつIQ50以下(入院時食事療養費を除く)、精神1級(医科入院を除く)

(2)18歳到達年度内までの児童を養育する母子・父子(入院食事療養費を除く) (3)0歳～中学生(入院時食事療養費を除く)

(1)心身障害者 (2)母子・父子 (3)0歳～中学生(小学生以上は所得制限あり)

(1)身障1,2級、身障3,4級の一部、療育A1、A2、B1、精神1,2級、障害基礎年金1,2級(所得制限あり)

(2)母子・父子 (3)0歳～中学生(小学生以上は所得制限あり)

(1)身障1～3級及び精神1,2級、IQ50以下、高確法別表の者、65歳以上で3ヶ月以上寝たきりの方

(2)18歳未満の子がいる父子・母子または養育者の世帯 (3)0歳～中学生(中学生は医科入院のみ(償還払い)で所得制限あり)

(1)身障1,2級、療育A(IQ35以下)、身障3級かつIQ50以下、精神1級(通院のみ) (2)母子・父子

(3)0歳から小学生(一部所得制限あり)・中学生(所得制限あり)

(1)重度障害者(所得制限あり) (2)満18歳になった日以降の最初の3月31日まで、障害または在学の場合は20歳未満)

(3)0歳～小学生6年生(所得制限あり)

(1)重度障害者 (2)ひとり親 (3)0歳～中学生(中学生は入院のみで償還払い)(1歳以上所得制限あり)

(1)身障1,2級、IQ35以下、身障3級かつIQ50以下、精神1,2級 (2)ひとり親家庭等 (3)0歳～小学生(1歳以上所得制限あり)

(1)身障1, 2級、IQ35以下、身障3級かつIQ50以下、精神1級(通院のみ) ※H26.10～65歳以上新規を対象外

(2)ひとり親家庭の父又は母と児童、養育者と養育者が扶養する児童 (3)0歳から中学生

(1)1～2級の障害者(所得制限あり)・自立支援医療は指定医科外来9割給付(所得制限なし)

(2)18歳未満の児童を養育する者と児童 (3)0歳～小学6年生(小学生以上所得制限あり)

(1)身障1級～3級、IQ50以下及び精神1級(65歳以上で新たに認定された者は除く)所得制限あり

(2)18歳の誕生日以降の最初の3月31日まで、20歳未満で規則で定める程度の障害の状態にあるか、規則で定める学校に在学している児童とその父母等

(3)0歳から中学生

(1)身障1,2級、IQ35以下、身障3級でIQ50以下、精神1級(入院以外)、すべて所得制限あり (2)母子、父子 (3)0歳～中学生 (1歳以上所得制限あり)

(1)身障1,2級、IQ35以下、身障3級かつIQ50以下、精神1級(入院のみ)、すべて所得制限あり

(2)父又は母及び養育者と18歳になった最初に3月31日を迎えるまでの児童等 (3)0歳～中学生(中学生は入院のみ)1歳以上所得制限あり

(1)身障1,2級 (2)18歳未満の児童とその児童を養育している母または父及び養育者 (3)0歳～中学生 (1)(2)(3)とも入院時食事療養費を除く

(1)身障1,2級、養育手帳A1,A2、精神1級、(身体3級、養育B1は9割給付) (2)母子、父子 (3)0歳～中学生(中学生は入院のみ)1歳以上所得制限あり

(1)身障1,2級、身障3級でIQ50以下、養育A1,A2、精神1級通院のみ)、すべて所得制限あり (2)母子、父子 (3)0歳～中学生(1歳以上所得制限あり)

(1)身障1,2級又は養育A1,A2、身障3級かつIQ50以下、精神1級 (2)18歳未満の児童を養育するひとり親等と子 (3)0歳から中学生

(1)心身障害者 (2)母子、父子 (3)0歳～中学生(中学生は入院のみ)、中学生以上所得制限あり

(1)身障1,2級、身障3級の内部機能障害、養育A1,A2,B1、IQ50以下、精神1級(所得制限あり)

(2)18歳到達年度末までの児童を養育する父又は母と子 (3)0歳～中学生(1歳以上所得制限あり)

(1)心身障害者(所得制限あり)、精神3級で自立支援医療の精神通院を受けている者(自己負担1割のうちの3割を給付(償還払い))

(2)母子、父子 (3)0歳～中学生(中学生は医科入院のみを償還)1歳以上所得制限あり

(1)身障1～4級、養育A1,A2,B1、精神1,2級 (2)扶養者及び高校3年生までの被扶養者 (3)0歳～中学生(小学生以上所得制限あり)

(1)身障1,2級、身障3級かつIQ50以下、養育A,B1、身障3級かつIQ50以下、精神1級(医科入院を除く)、すべて所得制限あり

(2)ひとり親家庭の0歳から18歳になった3月31日までの児童とその父又は母 (3)0歳～15歳になった3/31まで

(1)重度障害者 (2)母子、父子 (3)0歳から中学生

(1)心身障害者、精神1級(通院のみ)、すべて所得制限あり (2)母子、父子 (3)0歳から中学生

(1)身障1,2級、養育A1,A2(所得制限あり) (2)18歳に達する日以降の最初の3月31日までにある者及びその者を養育する者 (3)0歳から中学生

(1)心身障害者(所得制限あり)65歳以上で手帳の交付を受けた方は対象外 (2)母子、父子

(3)0歳～中学生(中学生は入院のみで償還払い)、3歳以上所得制限あり

(1)心身障害者(1,2級、IQ35以下、3級かつIQ50以下)、精神1級(通院のみ(償還払い)) (2)母子、父子 (3)0歳から中学生

(1)心身障害者 (2)18歳に達した日の属する年度の末日(一定の障害がある場合・高等学校に在学している場合は20歳未満まで)

(3)0歳～15歳に達した日の属する年度の最初の3月31日まで

(1)1級または2級に該当する障害を有する者等(精神は1級のみで償還払い)

(2)小学校終了後から18歳に達する最初の3月31日までの児童を養育する父又は母(外来1回200円、入院1日100円を自己負担)

(3)0歳～中学生(中学生は入院のみ)

(1)心身障害者(自立支援医療費補助申請者は精神は外来のみ、身体は入院・外来で9割給付)所得制限あり

(2)ひとり親家庭等「全員」 (3)0歳～中学生(所得制限あり)

(1)重度障害者 (2)母子、父子 (3)0歳～満18歳を迎えた最初の3月31日まで(中学三年生の3月31日の翌日以降は入院のみ)

備考(上段は傷病手当金・下段は葬祭費)

第1種30,000円×12か月限度、第2種15,000×6か月限度

(1)第1種200,000円、第2種100,000円

入院につき、第1種1日当り5,000円、第2種1日当たり4,000円、第3種1日当たり3,000円

(1)第1種200,000円、第2種150,000円、第3種及び家族100,000円

10,000円(入院1月以上。加入期間1年以上20,000円、3年以上30,000円)

(1)加入年数に応じて70,000～300,000円

平成24年度から廃止

(1)組合員100,000円、家族70,000円

組合員の入院1日につき4,000円(同一年度内50日を限度)

(1)組合員100,000円、家族50,000円

組合員のみ1日当たり1,000～4,200円(80日限度)、入院加算3,000円/日

(1)組合員80,000円、家族40,000円

平成30年4月1日現在

第15表 保険給付状況(全被保険者分)一1

(単位:円)

保 険 者 名	療 養 の 給 付 等												計	
	入 院						外 診							小
	件数	日数	費用額(円)	件数	日数	費用額(円)	件数	日数	費用額(円)	件数	日数	費用額(円)		
1 横浜市	153,217	2,156,425	89,199,476,270	6,680,774	10,534,729	94,187,808,749	1,556,343	2,878,558	20,373,482,800	8,390,334	15,569,712	203,760,767,819		
2 川崎市	56,753	803,736	32,997,699,599	2,316,939	3,713,994	32,808,132,663	553,395	1,024,983	7,160,274,411	2,927,087	5,542,713	72,966,106,673		
3 横須賀市	21,297	292,023	12,742,195,511	946,598	1,509,467	13,629,095,463	215,729	392,426	2,753,628,810	1,183,624	2,193,916	29,124,919,784		
4 平塚市	13,434	209,459	7,641,982,669	521,911	821,208	7,721,794,724	123,902	230,247	1,643,958,560	659,247	1,260,914	17,007,735,953		
5 鎌倉市	7,782	107,562	4,409,278,222	361,257	544,553	5,011,780,310	90,925	162,237	1,154,442,850	459,964	814,352	10,575,501,382		
6 藤沢市	17,295	248,231	9,621,249,141	809,146	1,250,930	10,885,904,121	198,364	353,040	2,491,893,302	1,024,805	1,852,201	22,999,046,564		
7 小田原市	10,929	178,550	6,010,803,974	399,311	632,356	5,857,622,713	91,859	169,820	1,222,349,260	502,099	980,726	13,090,775,947		
8 茅ヶ崎市	10,940	151,710	6,013,643,750	457,463	693,194	6,344,522,290	113,698	206,238	1,449,374,010	582,101	1,051,142	13,807,540,050		
9 逗子市	2,839	42,174	1,739,820,220	130,473	197,744	1,871,142,670	31,488	60,901	414,977,020	164,800	300,819	4,025,939,910		
10 相模原市	35,958	542,675	19,767,402,614	1,381,288	2,152,933	20,834,992,595	329,736	633,989	4,405,658,690	1,746,962	3,329,597	45,008,053,899		
11 三浦市	3,328	42,421	1,768,401,640	124,182	193,987	1,832,761,696	26,586	48,114	350,150,120	154,096	284,522	3,951,313,456		
12 秦野市	9,564	146,990	5,247,329,373	349,344	501,659	5,007,113,997	77,932	149,858	996,875,052	436,840	798,507	11,251,318,422		
13 厚木市	11,969	176,613	6,404,006,487	449,752	721,497	6,697,647,122	103,178	188,783	1,278,727,630	564,899	1,086,893	14,380,381,239		
14 大和市	10,457	150,843	5,948,289,550	443,722	686,893	6,349,898,600	106,660	203,346	1,404,353,910	560,839	1,041,082	13,702,522,060		
15 伊勢原市	4,905	80,219	2,844,318,425	180,975	270,519	2,988,399,900	46,354	87,381	588,330,970	232,234	438,119	6,421,049,295		
16 海老名市	5,963	88,140	3,449,837,300	240,520	356,013	4,182,856,390	55,895	102,681	708,627,500	302,378	546,834	8,341,321,190		
17 座間市	6,423	97,137	3,488,075,143	251,702	398,520	3,935,673,665	63,175	116,800	815,357,339	321,300	612,457	8,239,106,147		
18 南足柄市	2,382	40,338	1,324,473,660	84,620	129,112	1,273,647,950	20,367	39,922	259,111,690	107,369	209,372	2,857,233,300		
21 綾瀬市	4,545	66,493	2,543,105,977	170,110	259,253	2,812,206,452	44,772	82,975	592,203,780	219,427	408,721	5,947,516,209		
19 葉山町	1,511	20,022	871,004,170	74,480	111,715	1,009,158,510	18,102	33,754	240,355,410	94,153	165,491	2,120,518,090		
20 寒川町	2,664	40,342	1,489,449,559	94,138	144,969	1,469,398,449	24,873	42,433	297,444,770	121,675	227,744	3,256,282,778		
22 大磯町	1,858	30,479	1,024,453,318	74,602	107,161	1,046,111,520	18,232	33,062	246,998,920	94,692	170,702	2,317,563,758		
23 二宮町	1,661	27,459	948,633,643	61,031	92,474	938,542,651	14,343	27,721	199,977,260	77,035	147,654	2,087,153,554		
24 中井町	605	9,433	361,806,120	23,676	35,931	375,094,380	5,330	10,833	72,004,110	29,611	56,197	808,894,610		
25 大井町	722	10,540	426,711,277	34,079	50,497	431,958,381	7,514	14,700	105,687,340	42,315	75,737	964,356,998		
26 松田町	757	13,445	434,984,455	24,026	36,505	370,859,814	5,940	11,579	80,006,620	30,723	61,529	885,850,889		
27 山北町	897	16,017	430,414,940	26,756	41,627	406,281,770	6,126	11,576	76,964,120	33,779	69,220	913,660,830		
28 開成町	821	13,080	487,614,780	32,407	48,841	495,075,500	7,048	13,866	99,390,660	40,276	75,787	1,082,080,940		
29 箱根町	786	11,334	450,779,702	26,945	41,404	420,047,174	5,629	10,368	73,588,430	33,360	63,106	944,415,306		
30 真鶴町	628	10,403	326,144,400	20,637	30,361	362,056,830	4,058	7,347	50,471,570	25,323	48,111	738,672,800		
31 湯河原町	1,971	28,234	1,063,587,645	65,051	92,870	989,328,370	13,346	24,081	170,860,770	80,368	145,185	2,223,776,785		
32 愛川町	2,537	40,236	1,521,975,193	97,567	144,332	1,462,610,034	18,617	35,122	242,074,840	118,721	219,690	3,226,660,067		
33 清川村	232	3,821	121,221,260	7,279	11,254	104,395,940	1,643	3,189	21,188,460	9,154	18,264	246,805,660		
市 町 村 計	407,630	5,896,584	233,120,149,987	16,962,741	26,558,502	244,113,901,393	4,001,219	7,411,930	52,040,790,984	21,371,590	39,867,016	529,274,842,364		
301 医師	1,084	8,915	585,552,160	76,548	105,675	1,060,776,410	26,737	43,578	295,396,110	104,369	158,168	1,941,724,680		
302 歯科医師	1,452	12,315	742,535,710	103,090	140,380	1,149,434,164	9,901	15,313	122,942,320	114,443	168,008	2,014,912,194		
303 食品衛生	2,001	20,356	1,207,211,538	116,663	171,904	1,446,769,103	32,327	62,812	423,649,080	150,991	255,072	3,077,629,721		
304 薬剤師	302	2,743	152,431,230	31,131	44,071	301,823,230	7,869	13,245	90,263,980	39,302	60,059	544,518,440		
305 建設業	804	8,432	413,947,250	53,655	76,536	603,138,510	13,589	24,504	175,972,760	68,048	109,472	1,193,058,520		
306 建設連合	8,941	87,287	4,786,067,269	490,451	712,512	5,818,907,712	123,073	225,595	1,608,594,187	622,465	1,025,394	12,213,569,168		
組 合 計	14,584	140,048	7,887,745,157	871,538	1,251,078	10,380,849,129	213,496	385,047	2,716,818,437	1,099,618	1,776,173	20,985,412,723		
県 計	422,214	6,036,632	241,007,895,144	17,834,279	27,809,580	254,494,750,522	4,214,715	7,796,977	54,757,609,421	22,471,208	41,643,189	550,260,255,087		

第15表 保険給付状況(全被保険者分) - 2

(単位:円)

保 險 者 名	療 養 の 給 付 等												合 計	
	調 剤		食 事 療 養 ・ 生 活 療 養		訪 問 看 護		食 事 療 養 ・ 生 活 療 養		訪 問 看 護		合 計			
	件 数	処方箋枚数	費用額(円)	件 数	日 数	費用額(円)	件 数	日 数	費用額(円)	件 数	日 数	費用額(円)	件 数	費用額(円)
1 横浜市	4,877,661	6,182,090	56,202,501,040	144,434	5,458,059	3,624,312,206	24,523	158,269	1,708,521,590	13,292,518		265,296,102,655		
2 川崎市	1,729,939	2,115,293	20,515,952,217	53,648	2,038,248	1,354,006,278	7,002	47,406	490,598,205	4,664,028		95,326,663,373		
3 横須賀市	724,766	870,427	8,501,042,872	20,349	749,136	498,226,792	2,367	12,449	141,921,500	1,910,757		38,266,110,948		
4 平塚市	383,632	451,976	4,634,789,831	12,805	540,956	355,551,305	1,900	12,186	136,937,300	1,044,779		22,135,014,389		
5 鎌倉市	256,940	306,385	3,052,346,948	7,379	503,005	181,404,241	781	4,995	53,454,770	717,685		13,862,707,341		
6 藤沢市	582,291	695,100	6,547,512,418	16,349	639,190	422,597,444	2,548	18,217	202,670,980	1,609,644		30,171,827,406		
7 小田原市	283,117	341,298	3,303,759,515	10,575	474,508	314,248,652	1,320	7,984	90,818,190	786,536		16,799,602,304		
8 茅ヶ崎市	340,905	405,454	3,853,293,529	10,203	382,684	252,950,589	1,120	6,323	70,716,310	924,126		17,984,500,478		
9 逗子市	96,136	115,279	1,151,551,120	2,719	110,644	73,727,346	456	2,467	27,729,180	261,392		5,278,947,556		
10 相模原市	964,317	1,161,760	11,329,770,178	33,852	1,393,877	925,955,563	6,027	33,321	359,250,450	2,717,306		57,623,030,090		
11 三浦市	89,336	109,656	1,109,283,600	3,095	109,204	72,721,771	354	1,473	17,460,480	243,786		5,150,779,307		
12 秦野市	224,367	261,794	2,709,924,017	9,084	709,377	249,486,843	901	6,639	74,628,460	662,108		14,285,357,742		
13 厚木市	308,215	366,854	3,684,594,036	11,314	454,407	300,087,223	1,515	7,565	84,087,920	874,629		18,449,150,418		
14 大和市	339,470	404,901	3,782,653,590	9,962	389,270	257,205,208	1,340	8,604	91,672,220	901,649		17,834,053,078		
15 伊勢原市	121,810	140,596	1,432,828,402	4,692	211,631	139,889,658	715	5,006	54,162,900	354,759		8,047,929,955		
16 海老名市	129,714	158,472	1,473,649,555	5,706	228,520	151,042,086	1,066	5,849	66,987,990	433,158		10,033,000,821		
17 座間市	170,499	206,695	1,941,268,460	6,099	253,758	168,358,266	815	5,234	55,935,840	492,614		10,404,668,713		
18 南足柄市	60,823	123,792	705,463,030	2,290	107,033	70,578,058	217	1,178	13,078,520	168,409		3,646,352,908		
21 綾瀬市	114,881	139,516	1,319,189,016	4,283	170,041	112,741,286	531	3,012	34,283,980	334,839		7,413,730,491		
19 葉山町	49,320	58,680	581,108,230	1,451	50,466	33,516,662	140	604	6,504,020	143,613		2,741,647,002		
20 寒川町	64,429	78,217	795,028,530	2,493	104,957	70,358,248	389	2,404	25,270,740	186,493		4,146,940,296		
22 大磯町	56,991	66,472	691,121,488	1,781	80,863	53,154,678	237	1,285	13,080,470	151,920		3,074,920,394		
23 二宮町	46,842	55,386	565,796,527	1,631	72,981	48,960,960	182	979	10,097,890	124,059		2,712,008,931		
24 中井町	17,284	20,693	222,089,000	585	24,123	16,163,680	87	542	6,182,450	46,982		1,053,329,740		
25 大井町	24,795	29,533	265,718,608	690	25,729	17,342,773	106	713	7,277,810	67,216		1,254,696,189		
26 松田町	17,173	20,935	203,835,963	733	36,331	23,687,640	60	474	4,921,050	47,956		1,118,295,542		
27 山北町	20,356	25,330	232,366,840	849	43,445	29,171,490	77	585	6,139,980	54,212		1,181,339,140		
28 開成町	24,231	30,514	264,771,620	799	34,174	22,868,950	156	883	9,039,510	64,663		1,378,761,020		
29 箱根町	17,175	22,332	231,420,128	753	29,560	19,706,570	89	467	4,995,090	50,624		1,200,537,094		
30 真鶴町	13,069	15,241	152,624,790	604	28,168	18,789,133	56	727	9,823,610	38,448		919,910,333		
31 湯河原町	44,680	51,150	517,975,010	1,850	69,518	46,479,941	98	654	6,591,930	125,146		2,794,823,666		
32 愛川町	72,128	86,530	820,689,352	2,381	101,149	66,552,312	228	970	10,615,980	191,077		4,124,517,711		
33 清川村	3,942	4,618	55,915,310	219	9,651	6,348,072	33	350	3,656,910	13,129		312,725,952		
市 町 村 計	12,271,234	15,122,969	142,851,834,770	385,657	15,634,663	9,998,191,924	57,436	359,814	3,899,113,925	33,700,260		686,023,982,983		
301 医師	48,456	57,147	639,280,710	1,001	18,802	12,482,803	111	485	5,005,370	152,936		2,598,493,563		
302 歯科医師	66,109	76,644	620,284,037	1,291	29,043	18,381,540	127	658	7,397,730	180,679		2,660,975,501		
303 食品衛生	82,391	98,988	872,991,869	1,867	48,568	32,741,522	159	942	10,921,800	233,541		3,994,284,912		
304 薬剤師	23,244	27,947	218,001,750	271	6,079	4,062,724	19	48	640,120	62,565		767,223,034		
305 建設業	38,501	45,689	377,965,290	747	19,982	13,200,996	87	387	4,122,800	106,636		1,588,347,606		
306 建設連合	348,810	421,119	3,370,720,032	8,109	198,414	131,676,549	617	3,689	42,297,370	971,892		15,758,263,119		
組 合 計	607,511	727,534	6,099,243,688	13,286	320,888	212,546,134	1,120	6,209	70,385,190	1,708,249		27,367,587,735		
県 計	12,878,745	15,850,503	148,951,078,458	398,943	15,955,551	10,210,738,058	58,556	366,023	3,969,499,115	35,408,509		713,391,570,718		

(注)療養の給付等1中、「食事療養」の件数は「合計」の件数に含めない。

第15表 保険給付状況(全被保険者分) - 3

(単位:円)

保 険 者 名	療 養 費 等										小 計		海外療養費(再掲)			
	食生活療養		診 療 費		補 装 具		柔 道 整 復 師		ア ン マ ッ サ ー ジ		ハ リ キ ュ ウ			そ の 他		
	件数	費用額(円)	件数	費用額(円)	件数	費用額(円)	件数	費用額(円)	件数	費用額(円)	件数	費用額(円)		件数	費用額(円)	件数
1 横浜市	1,273	261,829,996	5,876	218,811,750	298,627	2,304,568,988	22,181	660,448,803	15,429	218,916,805	0	0	356,086	3,664,576,342	865	48,724,832
2 川崎市	2,456	86,606,217	2,105	74,544,594	115,765	884,642,097	9,882	320,247,640	6,004	92,806,110	14	1,782,450	139,044	1,460,629,108	204	7,649,579
3 横須賀市	39	19,836,959	747	27,666,240	36,060	288,290,452	2,921	95,531,163	1,649	22,396,430	0	0	42,795	453,721,244	26	1,949,897
4 平塚市	38	12,213,069	473	16,259,977	19,237	141,778,768	2,791	91,283,027	1,321	19,356,260	0	0	24,720	280,891,101	52	2,080,178
5 鎌倉市	10	17,242,537	588	19,265,674	12,375	90,217,120	1,409	40,324,170	891	13,980,020	0	0	15,917	181,029,521	25	433,260
6 藤沢市	99	16,257,747	954	30,463,162	32,474	231,358,007	3,700	96,774,745	4,022	42,574,580	4	196,618	42,462	417,624,859	67	1,379,634
7 小田原市	32	10,729,565	409	13,891,107	14,498	96,991,693	2,300	40,579,015	1,039	12,302,660	0	0	18,910	174,494,040	17	314,116
8 茅ヶ崎市	0	0	450	15,775,778	26,363	184,914,349	2,216	56,068,003	1,166	14,035,150	0	0	31,167	291,398,661	43	1,409,825
9 逗子市	232	2,837,832	152	6,012,765	5,625	47,183,086	512	16,208,535	390	5,766,675	0	0	6,902	78,008,893	4	19,030
10 相模原市	189	34,700,431	1,118	37,829,642	73,871	563,424,379	4,730	151,172,595	2,311	31,564,200	39	818,691,247	83,687	818,691,247	40	2,687,177
11 三浦市	0	2,272,900	101	3,572,752	5,460	45,756,175	178	5,919,035	326	4,317,090	0	0	6,199	61,837,952	0	0
12 秦野市	62	7,049,002	297	10,374,624	11,720	80,695,361	1,122	32,543,040	602	6,866,650	0	0	14,267	137,528,677	10	514,125
13 厚木市	31	10,084,413	463	16,060,129	15,979	108,617,758	1,686	52,041,170	953	13,021,430	1	38,540	19,933	199,863,440	25	846,813
14 大和市	31	15,555,728	321	11,529,699	23,752	189,648,099	1,545	47,325,540	665	8,919,500	0	0	27,072	272,978,566	63	2,160,858
15 伊勢原市	0	3,965,038	153	4,932,562	7,816	56,100,312	733	21,964,330	200	2,973,850	0	0	9,233	89,936,092	2	18,247
16 海老名市	129	9,554,120	249	8,172,768	8,175	51,386,830	877	26,046,865	329	5,375,480	47	476,292	10,104	101,012,355	47	476,292
17 座間市	34	9,763,066	222	7,911,290	9,970	73,582,448	957	25,038,495	285	4,043,060	2	80,824	11,958	120,419,183	16	514,167
18 南足柄市	0	2,927,460	82	2,615,723	2,523	18,866,784	322	11,214,675	80	814,660	0	0	3,035	36,439,302	0	0
21 綾瀬市	0	2,211,140	185	5,305,948	7,947	60,250,341	518	16,316,132	318	4,206,385	1	32,400	9,164	88,322,346	6	122,842
19 葉山町	0	1,839,050	75	3,188,732	2,411	17,247,074	198	6,112,460	547	5,218,953	0	0	3,413	33,606,269	0	0
20 寒川町	117	2,651,210	90	3,644,050	4,631	33,894,639	455	15,778,000	284	6,422,060	0	0	5,650	62,389,959	0	0
22 大磯町	79	1,531,630	87	2,615,648	2,314	16,096,261	304	9,820,984	187	3,886,720	0	0	3,009	33,951,243	0	0
23 二宮町	4	1,767,111	76	2,432,132	1,239	8,076,187	195	7,823,190	138	2,749,920	-1	-3,961	1,745	22,844,579	1	133,798
24 中井町	2	133,536	24	721,804	561	3,307,337	93	2,227,150	3	30,540	0	0	695	6,420,367	2	50,686
25 大井町	0	1,985,430	32	1,683,162	1,058	7,362,700	143	5,018,310	75	899,020	0	0	1,418	16,948,622	0	0
26 松田町	0	1,107,419	77	1,008,156	604	4,164,828	106	2,920,120	99	1,076,850	0	0	944	10,277,373	0	0
27 山北町	7	238,620	25	741,853	603	3,798,570	109	3,402,400	103	1,647,280	0	0	873	9,828,723	0	0
28 開成町	1	337,136	40	1,290,604	1,034	7,103,084	112	4,093,520	67	1,750,960	0	0	1,292	14,575,304	1	43,656
29 箱根町	0	1,048,346	30	807,988	719	4,146,898	107	2,393,695	21	314,440	0	0	892	8,711,367	0	0
30 真鶴町	0	166,410	18	527,289	648	4,545,239	91	1,067,095	30	420,660	0	0	798	6,726,693	0	0
31 湯河原町	6	615,632	64	2,280,590	3,486	25,495,708	195	5,781,200	250	3,628,040	0	0	4,048	37,801,170	0	0
32 愛川町	0	1,086,882	68	2,420,230	3,129	19,017,197	478	17,690,620	122	3,578,350	0	0	3,896	43,793,279	1	78,245
33 清川村	0	158,290	8	185,074	167	1,241,343	33	715,375	9	68,200	0	0	226	2,368,282	0	0
市 町 村 計	4,871	560,909,303	15,659	554,543,496	750,841	5,673,770,112	63,199	1,891,891,097	39,915	555,928,988	107	2,603,163	901,554	9,239,646,159	1,517	71,607,257
301 医師	0	2,078,595	77	2,985,356	3,044	17,369,450	26	561,540	87	594,250	0	0	3,308	23,589,191	0	0
302 歯科医師	0	2,307,373	66	2,428,875	6,574	38,902,934	12	817,650	52	271,360	0	0	6,891	44,728,192	4	292,041
303 食品衛生	0	907,255	104	3,484,988	10,462	76,750,407	277	8,009,167	279	3,759,580	0	0	11,202	92,911,397	5	110,732
304 薬剤師	0	385,690	25	717,979	1,356	8,881,297	32	1,007,415	25	121,230	0	0	1,486	11,113,611	0	0
305 建設業	0	774,087	39	1,269,822	3,444	25,224,458	0	0	31	259,290	0	0	3,592	27,527,657	1	4,297
306 建設連合	80	11,235,365	424	16,561,502	31,388	217,525,845	628	21,892,435	823	12,641,665	0	0	34,021	279,856,812	4	2,611,353
組 合 計	80	17,688,365	735	27,448,522	56,268	384,654,391	975	32,288,207	1,297	17,647,375	0	0	60,500	479,726,860	14	3,018,423
県	4,951	578,597,668	16,394	581,992,018	807,109	6,058,424,503	64,174	1,924,179,304	41,212	573,576,363	107	2,603,163	962,054	9,719,373,019	1,531	74,625,680

第15表 保険給付状況(全被保険者分) - 4

(単位:円)

保 険 者 名	療 養 費 等		療 養 諸 費 計 (A)		療 養 諸 費 用 額 負 担 区 分			高 額 療 養 費 (再掲)		高 額 介 護 合 算 療 養 費 (再掲)	
	移 送 費		療 養 の 給 付 等 + 療 養 費 >		保 險 者 負 担 分	一 部 負 担 金	他 法 負 担 分	件 数	費 用 額	件 数	費 用 額
	件 数	費 用 額 (円)	件 数	費 用 額 (円)							
1 横浜市	29	6,112,783	13,649,906	268,966,791,780	196,445,798,751	63,384,864,687	9,136,128,342	560,702	25,999,714,725	889	15,421,679
2 川崎市	9	320,157	4,805,537	96,787,612,638	70,449,560,041	22,764,903,463	3,573,149,134	197,584	9,459,770,623	434	16,248,417
3 横須賀市	6	185,248	1,953,597	38,720,017,440	28,404,700,975	9,009,104,328	1,306,212,137	74,707	3,856,990,016	206	5,317,895
4 平塚市	2	124,441	1,069,539	22,416,029,931	16,364,389,167	5,123,617,298	928,023,466	36,681	2,216,927,063	33	633,869
5 鎌倉市	2	91,610	733,614	14,043,828,472	10,251,370,461	3,241,275,783	551,182,228	22,176	1,260,900,484	0	0
6 藤沢市	1	18,730	1,652,206	30,589,470,995	22,350,963,648	6,732,332,814	1,506,174,533	50,068	2,812,894,539	101	1,714,769
7 小田原市	1	37,510	805,479	16,974,133,854	12,407,695,330	3,978,887,077	587,551,447	36,438	1,682,004,050	44	958,725
8 茅ヶ崎市	2	171,255	955,295	18,276,070,394	13,351,060,797	4,277,093,690	647,915,907	23,059	1,650,344,397	50	2,286,467
9 逗子市	0	0	268,526	5,356,956,449	3,922,170,379	1,262,751,567	172,034,503	8,787	520,256,187	0	0
10 相模原市	6	226,935	2,801,188	58,441,948,272	42,678,370,253	13,446,175,059	2,317,402,960	95,271	5,741,737,806	195	3,192,224
11 三浦市	2	63,895	249,987	5,212,681,154	3,805,542,512	1,255,789,372	151,349,270	9,926	490,427,447	12	116,559
12 秦野市	0	0	676,437	14,422,886,419	10,520,494,501	3,413,346,657	489,045,261	26,676	1,430,128,743	61	1,094,159
13 厚木市	1	157,056	894,594	18,649,170,914	13,606,566,234	4,324,052,926	718,551,754	30,254	1,796,342,159	47	2,173,478
14 大和市	2	78,570	928,754	18,107,110,214	13,221,885,886	4,259,654,022	625,570,306	29,560	1,807,326,923	32	651,894
15 伊勢原市	0	0	363,992	8,137,866,047	5,945,952,462	1,916,775,453	275,138,132	13,293	816,844,708	38	396,904
16 海老名市	0	0	443,391	10,134,013,176	7,392,310,473	2,325,841,302	415,861,401	15,581	1,014,382,406	4	86,222
17 座間市	0	0	504,606	10,525,087,896	7,678,212,236	2,426,068,955	420,806,705	18,246	1,039,272,471	14	159,163
18 南足柄市	0	0	171,444	3,682,792,210	2,689,702,681	879,444,007	113,645,522	7,484	388,178,690	8	401,943
21 綾瀬市	0	0	344,003	7,502,052,837	5,495,595,006	1,746,917,686	259,540,145	14,780	764,094,246	28	632,606
19 葉山町	1	31,900	147,027	2,775,285,171	2,034,268,348	654,708,034	86,308,789	5,128	255,608,643	13	635,517
20 寒川町	0	0	192,260	4,209,330,255	3,085,688,154	983,980,296	139,661,805	8,591	421,756,626	24	641,221
22 大磯町	0	0	155,008	3,108,871,637	2,279,497,403	714,204,558	115,169,676	6,651	296,117,823	9	464,235
23 二宮町	0	0	125,808	2,734,853,510	1,998,250,470	632,124,279	104,478,761	5,699	273,252,202	8	135,513
24 中井町	0	0	47,679	1,059,750,107	776,047,543	252,664,328	31,038,236	1,989	109,481,824	3	153,901
25 大井町	0	0	68,634	1,271,644,811	932,136,996	289,396,861	50,110,954	4,480	108,660,222	2	104,006
26 松田町	0	0	48,900	1,128,572,915	828,182,487	267,052,726	33,337,702	2,500	120,180,534	1	26,325
27 山北町	0	0	55,092	1,191,167,863	867,755,039	286,002,745	37,410,079	2,270	122,720,864	5	48,564
28 開成町	0	0	65,956	1,393,336,324	1,019,576,943	325,205,778	48,553,603	2,209	136,364,783	7	237,022
29 箱根町	0	0	51,516	1,209,248,461	888,765,076	284,428,146	36,055,239	2,090	122,921,222	2	1,685
30 真鶴町	0	0	39,246	926,637,026	674,125,603	224,844,551	27,666,872	1,728	102,077,296	0	0
31 湯河原町	1	31,622	129,201	2,832,656,458	2,080,987,507	675,592,951	76,076,000	5,522	278,532,359	7	169,370
32 愛川町	0	0	194,973	4,168,310,990	3,030,537,915	983,882,944	153,890,131	7,534	453,227,091	17	324,176
33 清川村	0	0	13,355	315,094,234	229,238,837	71,902,079	13,953,318	415	27,647,000	0	0
市 町 村 計	65	7,651,712	34,606,750	695,271,280,854	507,707,400,114	162,414,886,422	25,148,994,318	1,328,079	67,577,086,172	2,294	54,428,508
301 医師	0	0	156,244	2,622,082,754	1,844,083,121	719,008,886	58,990,747	1,244	147,659,490	0	0
302 歯科医師	0	0	187,570	2,705,703,693	1,910,206,230	733,258,053	62,239,410	1,504	155,184,508	0	0
303 食品衛生	0	0	244,743	4,087,196,309	2,932,747,553	1,046,239,074	108,209,682	3,987	320,310,691	0	0
304 薬剤師	0	0	64,051	778,336,645	550,867,585	207,764,035	19,705,025	361	32,064,794	0	0
305 建設業	0	0	110,228	1,615,875,263	1,152,599,462	400,586,123	62,689,678	986	98,159,073	1	5,310
306 建設連合	1	47,297	1,005,994	16,038,167,228	11,523,096,833	3,834,827,046	680,243,349	15,365	1,244,246,976	0	0
組 合 計	1	47,297	1,768,830	27,847,361,892	19,913,600,784	6,941,683,217	992,077,891	23,447	1,997,625,532	1	5,310
県 計	66	7,699,009	36,375,580	723,118,642,746	527,621,000,898	169,356,569,639	26,141,072,209	1,351,526	69,574,711,704	2,295	54,433,818

第15表 保険給付状況(全被保険者分)－5

(単位:円)

保 険 者 名	そ の 他 の 保 険 給 付												保 険 給 付 総 計	
	出 産 育 児 一 時 金		葬 費		傷 病 手 当 金		出 産 手 当 金		そ の 他		合 計 (B)		(A)+(B)	
	件 数	費 用 額 (円)	件 数	費 用 額 (円)	件 数	費 用 額 (円)	件 数	費 用 額 (円)	件 数	費 用 額 (円)	件 数	費 用 額 (円)	件 数	費 用 額 (円)
1 横浜市	3,043	1,139,911,786	4,293	214,650,000	0	0	0	0	6	3,200,000	7,342	1,357,761,786	13,657,248	270,324,553,566
2 川崎市	1,200	505,993,510	1,436	71,800,000	0	0	0	0	0	0	2,636	577,793,510	4,808,173	97,365,406,148
3 横須賀市	374	157,171,352	677	3,385,000	0	0	0	0	0	0	1,051	191,021,352	1,954,648	38,911,038,792
4 平塚市	202	84,819,022	419	2,095,000	0	0	0	0	0	0	621	105,769,022	1,070,160	22,521,798,953
5 鎌倉市	142	59,640,000	220	11,000,000	0	0	0	0	0	0	362	70,640,000	733,976	14,114,468,472
6 藤沢市	338	141,960,000	490	24,500,000	0	0	0	0	0	0	828	166,460,000	1,653,034	30,755,930,995
7 小田原市	138	57,960,000	276	13,800,000	0	0	0	0	0	0	414	71,760,000	805,893	17,045,893,854
8 茅ヶ崎市	156	65,598,044	311	15,550,000	0	0	0	0	0	0	467	81,148,044	955,762	18,357,218,438
9 逗子市	48	20,160,000	82	4,100,000	0	0	0	0	0	0	130	24,260,000	268,656	5,381,216,449
10 相模原市	581	244,020,000	1,043	52,150,000	0	0	0	0	0	0	1,624	296,170,000	2,802,812	58,738,118,272
11 三浦市	36	15,085,952	91	4,550,000	0	0	0	0	0	0	127	19,635,952	250,114	5,232,317,106
12 秦野市	115	48,300,000	284	13,200,000	0	0	0	0	0	0	379	61,500,000	676,816	14,484,386,419
13 厚木市	231	97,020,000	286	14,300,000	0	0	0	0	0	0	517	111,320,000	895,111	18,760,490,914
14 大和市	242	101,661,859	328	16,400,000	0	0	0	0	0	0	570	118,061,859	929,324	18,225,172,073
15 伊勢原市	85	34,016,980	145	7,250,000	0	0	0	0	0	0	230	41,266,980	364,222	8,179,133,027
16 海老名市	133	48,807,100	174	8,700,000	0	0	0	0	0	0	307	57,507,100	443,698	10,191,520,276
17 座間市	116	48,720,000	178	8,900,000	0	0	0	0	0	0	294	57,620,000	504,900	10,582,707,896
18 南足柄市	16	6,974,200	68	3,400,000	0	0	0	0	0	0	84	10,374,200	171,528	3,693,166,410
21 綾瀬市	99	41,580,000	131	6,550,000	0	0	0	0	0	0	230	48,130,000	344,233	7,550,182,837
19 葉山町	30	11,336,130	35	1,750,000	0	0	0	0	0	0	65	13,086,130	147,092	2,788,371,301
20 寒川町	47	19,320,000	86	4,150,000	0	0	0	0	0	0	133	23,470,000	192,393	4,232,800,255
22 大磯町	23	9,224,000	44	2,200,000	0	0	0	0	0	0	67	11,424,000	155,075	3,120,295,637
23 二宮町	21	8,740,000	36	1,800,000	0	0	0	0	0	0	57	10,540,000	125,865	2,745,393,510
24 中井町	7	2,940,000	18	900,000	0	0	0	0	0	0	25	3,840,000	47,704	1,063,590,107
25 大井町	19	7,877,700	21	1,050,000	0	0	0	0	0	0	40	8,927,700	68,674	1,280,572,511
26 松田町	6	2,520,000	12	600,000	0	0	0	0	0	0	18	3,120,000	48,918	1,131,692,915
27 山北町	3	1,260,000	26	1,300,000	0	0	0	0	0	0	29	2,560,000	55,121	1,193,727,863
28 開成町	17	7,109,790	35	2,450,000	0	0	0	0	0	0	52	9,559,790	66,008	1,402,896,114
29 箱根町	7	2,940,000	14	700,000	0	0	0	0	0	0	21	3,640,000	51,537	1,212,888,461
30 真鶴町	10	4,200,000	11	550,000	0	0	0	0	0	0	21	4,750,000	39,267	931,387,026
31 湯河原町	16	6,720,000	59	2,950,000	0	0	0	0	0	0	75	9,670,000	129,276	2,842,326,458
32 愛川町	47	18,884,000	79	3,950,000	0	0	0	0	0	0	126	22,834,000	195,099	4,191,144,990
33 清川村	1	420,000	6	300,000	0	0	0	0	0	0	7	720,000	13,362	315,814,234
市 町 村 計	7,549	3,022,891,425	11,394	570,250,000	0	0	0	0	6	3,200,000	18,949	3,596,341,425	34,625,699	698,867,622,279
301 医師	61	25,200,000	15	2,300,000	49	1,144,000	0	0	0	0	125	28,644,000	156,369	2,650,726,754
302 歯科医師	233	92,852,000	19	3,000,000	798	25,817,000	0	0	2	74,000	1,052	121,743,000	188,622	2,827,446,693
303 食品衛生	106	44,520,000	43	7,640,000	7	210,000	0	0	0	0	156	52,370,000	244,899	4,139,566,309
304 薬剤師	51	21,299,980	6	480,000	0	0	0	0	0	0	57	21,779,980	64,108	800,116,625
305 建設業	54	19,716,816	22	1,650,000	240	9,044,000	3	750,000	1,142	32,742,340	1,461	63,903,156	111,689	1,679,778,419
306 建設連合	847	354,926,669	195	13,040,000	2,706	232,062,000	14	5,053,600	9,744	276,633,135	13,506	881,715,404	1,019,500	16,919,882,632
組 合 計	1,352	558,515,465	300	28,110,000	3,800	268,277,000	17	5,803,600	10,888	309,449,475	16,357	1,170,155,540	1,785,187	29,017,517,432
県 計	8,901	3,581,406,890	11,694	598,360,000	3,800	268,277,000	17	5,803,600	10,894	312,649,475	35,306	4,766,496,965	36,410,886	727,885,139,711

第15表 保険給付状況(前期高齢者分 再掲)一6

(単位:円)

保 険 者 名	療 養 の 給 付 等										費 用 計		
	入 院					外 診					小 計		
	件 数	日 数	費用額(円)	件 数	日 数	費用額(円)	件 数	日 数	費用額(円)	件 数	日 数	費用額(円)	
1 横浜市	90,884	1,165,956	56,453,082,510	3,947,770	6,370,052	58,659,797,328	849,697	1,587,957	11,081,409,660	4,888,351	9,123,965	126,194,289,498	
2 川崎市	32,495	430,951	19,964,641,448	1,256,230	2,101,940	19,146,157,667	270,672	507,853	3,515,503,011	1,559,397	3,040,744	42,626,302,126	
3 横須賀市	13,076	161,988	8,245,515,160	601,625	980,954	8,989,799,792	128,145	234,792	1,630,177,870	742,846	1,377,734	18,865,492,822	
4 平塚市	8,059	116,647	4,905,744,883	316,007	505,046	4,782,992,593	69,423	130,583	937,082,920	393,489	752,276	10,625,820,396	
5 鎌倉市	4,682	56,363	2,849,612,940	215,434	323,227	3,128,926,970	50,672	91,797	641,312,940	270,788	471,387	6,619,852,850	
6 藤沢市	9,926	128,391	5,981,081,190	478,253	751,169	6,805,811,577	105,787	191,079	1,319,718,800	593,966	1,070,639	14,106,611,567	
7 小田原市	6,293	92,091	3,663,593,840	245,871	397,135	3,734,800,880	50,860	92,940	687,463,410	303,024	582,166	8,085,858,130	
8 茅ヶ崎市	6,571	82,534	3,852,129,966	275,109	423,618	4,011,872,335	62,945	116,838	815,675,820	344,625	622,990	8,679,678,121	
9 逗子市	1,759	24,732	1,181,018,800	79,433	122,660	1,208,975,670	17,865	35,577	245,766,000	99,057	182,969	2,635,760,470	
10 相模原市	21,047	287,952	12,227,133,237	810,619	1,285,661	12,793,452,830	180,036	352,612	2,431,715,900	1,011,702	1,926,225	27,452,301,967	
11 三浦市	2,043	22,823	1,132,418,870	71,266	113,916	1,055,892,415	14,144	25,972	189,079,880	87,453	162,711	2,377,391,165	
12 秦野市	5,833	81,914	3,383,765,276	221,723	314,441	3,259,369,180	45,831	90,117	593,274,630	273,387	486,472	7,236,409,086	
13 厚木市	6,806	90,975	3,877,545,357	260,782	428,093	4,072,736,535	56,178	104,094	699,846,830	323,766	623,162	8,650,128,722	
14 大和市	6,113	80,073	3,604,996,230	256,227	407,107	3,825,543,460	56,366	109,200	740,696,310	318,726	596,380	8,171,236,000	
15 伊勢原市	2,904	44,023	1,844,497,019	111,924	167,981	1,893,226,270	26,204	50,120	338,543,230	141,032	262,124	4,076,266,519	
16 海老名市	3,492	45,237	2,148,419,408	146,693	216,827	2,651,041,910	31,942	59,114	406,736,470	182,087	321,178	5,206,197,788	
17 座間市	3,720	50,797	2,143,579,391	149,657	244,077	2,462,992,682	34,741	64,278	445,784,340	188,118	359,152	5,051,956,613	
18 南足柄市	1,428	22,117	810,415,670	54,357	82,397	798,825,050	12,041	23,690	157,542,190	67,826	128,204	1,766,782,910	
21 綾瀬市	2,629	34,927	1,571,100,492	102,096	158,743	1,764,118,246	25,371	47,673	342,051,110	130,096	241,343	3,677,269,848	
19 葉山町	968	11,680	576,963,960	45,443	68,812	652,791,502	9,271	17,863	126,411,100	55,682	98,355	1,356,166,562	
20 寒川町	1,645	23,105	972,037,170	57,339	89,640	898,532,690	14,477	25,072	173,345,320	73,461	137,817	2,043,915,150	
22 大磯町	1,082	14,526	656,372,924	48,040	69,252	711,724,867	11,097	20,297	152,950,860	60,219	104,075	1,521,048,651	
23 二宮町	1,033	15,617	596,722,643	39,507	59,994	612,328,666	8,657	16,937	113,994,720	49,197	92,548	1,323,046,029	
24 中井町	375	5,369	248,403,100	15,477	23,225	257,796,010	3,219	6,865	45,611,290	19,071	35,459	551,810,400	
25 大井町	468	6,646	292,962,220	20,949	31,011	278,465,547	4,056	8,448	62,047,070	25,473	46,105	633,474,837	
26 松田町	442	7,173	265,846,395	15,091	23,088	246,219,544	3,437	6,886	47,640,670	18,970	37,147	559,706,609	
27 山北町	573	9,633	285,052,760	17,525	27,359	272,758,340	3,896	7,426	49,609,690	21,994	44,418	607,420,790	
28 開成町	512	7,730	322,978,770	20,256	30,661	322,233,520	3,926	7,997	58,342,940	24,694	46,388	703,555,230	
29 箱根町	511	6,910	309,128,852	16,969	27,090	282,295,844	3,320	6,213	44,596,840	20,800	40,213	636,021,536	
30 真鶴町	365	5,130	206,150,290	12,624	18,492	228,306,730	2,179	4,121	28,356,480	15,168	27,743	462,813,500	
31 湯河原町	1,268	17,169	681,172,365	40,151	57,937	634,152,220	7,595	14,145	102,499,210	49,014	89,251	1,417,823,795	
32 愛川町	1,383	19,507	892,312,964	56,743	84,313	883,664,485	9,788	18,754	128,331,450	67,914	122,574	1,904,308,899	
33 清川村	107	1,370	55,937,110	4,523	7,327	65,635,410	984	2,008	12,752,100	5,614	10,705	134,324,620	
市 町 村 計	240,492	3,172,056	146,202,333,410	10,011,713	16,013,245	151,392,838,765	2,174,802	4,079,318	28,365,871,061	12,427,007	23,264,619	325,961,043,236	
301 医師	290	2,702	192,980,590	11,797	17,114	229,866,970	4,266	7,134	46,056,710	16,353	26,950	468,904,270	
302 歯科医師	295	3,152	177,339,780	12,948	18,469	215,040,130	991	1,597	12,315,590	14,234	23,218	404,695,500	
303 食品衛生	882	9,885	588,167,006	40,019	62,749	594,021,399	8,831	17,063	121,226,580	49,732	89,697	1,303,414,985	
304 薬剤師	94	947	50,049,480	4,837	7,295	52,427,380	1,141	2,008	13,078,530	6,072	10,250	115,555,390	
305 建設業	257	2,892	156,332,540	12,955	19,606	182,713,800	2,520	5,184	35,772,730	15,732	27,682	374,819,070	
306 建設連合	2,821	31,707	1,694,202,914	109,682	174,959	1,809,424,123	20,280	40,531	291,510,310	132,783	247,197	3,795,137,347	
組 合 計	4,639	51,285	2,859,072,310	192,238	300,192	3,083,493,802	38,029	73,517	519,960,450	234,906	424,994	6,462,526,562	
県 計	245,131	3,223,341	149,061,405,720	10,203,951	16,313,437	154,476,332,567	2,212,831	4,152,835	28,885,831,511	12,661,913	23,689,613	332,423,569,798	

第15表 保険給付状況(前期高齢者分 再掲)一7

(単位:円)

保 険 者 名	調 剤										食 事 療 養 ・ 生 活 療 養				訪 問 看 護				合 計			
	件 数		処方箋枚数		費用額(円)		件 数		日 数		費用額(円)		件 数		日 数		費用額(円)		件 数		費用額(円)	
	件数	処方箋枚数	費用額	件数	日数	費用額	件数	日数	費用額	件数	日数	費用額	件数	日数	費用額	件数	日数	費用額	件数	日数	費用額	件数
1 横浜市	2,889,641	3,448,797	34,092,889,090	86,857	2,894,384	1,945,593,250	9,754	68,516	736,773,862	7,787,746	162,969,545,700											
2 川崎市	948,709	1,153,823	11,937,688,971	31,080	1,072,671	720,457,534	2,739	19,858	208,703,750	2,510,845	55,493,152,381											
3 横須賀市	466,274	556,407	5,608,669,034	12,557	402,280	271,189,000	938	5,038	57,226,420	1,210,058	24,802,577,276											
4 平塚市	235,078	273,590	2,903,648,284	7,710	295,185	196,142,274	811	6,160	70,235,620	629,378	13,795,846,554											
5 鎌倉市	155,634	182,516	1,882,536,200	4,412	136,153	91,938,357	384	2,898	30,400,020	426,806	8,624,727,427											
6 藤沢市	348,180	410,388	4,092,369,100	9,461	320,416	214,998,734	1,069	7,893	85,703,410	943,215	18,499,682,811											
7 小田原市	175,634	309,781	2,104,686,430	6,107	238,775	160,220,046	485	3,365	40,310,510	479,143	10,391,075,116											
8 茅ヶ崎市	208,059	245,501	2,453,616,853	6,172	202,377	135,387,751	455	2,882	31,760,170	553,139	11,300,442,895											
9 逗子市	58,928	70,135	718,109,700	1,711	64,692	43,672,111	148	1,090	13,237,760	158,133	3,410,780,041											
10 相模原市	565,216	672,891	6,968,305,726	19,889	720,982	485,468,677	1,878	12,823	138,029,050	1,578,796	35,044,105,420											
11 三浦市	51,724	63,337	697,265,890	1,896	56,833	38,298,096	93	403	4,958,180	139,270	3,117,913,331											
12 秦野市	142,884	163,098	1,741,357,940	5,584	206,444	137,644,843	406	3,139	37,098,140	416,677	9,152,510,009											
13 厚木市	181,593	213,721	2,277,253,873	6,488	225,104	150,349,045	485	2,769	29,785,620	505,834	11,107,517,260											
14 大和市	196,703	232,959	2,328,027,590	5,851	201,813	134,700,608	564	3,875	41,586,590	515,993	10,675,550,788											
15 伊勢原市	74,586	84,841	869,208,590	2,796	113,218	75,685,193	337	2,513	27,066,200	215,955	5,048,226,502											
16 海老名市	73,377	88,749	827,839,910	3,382	114,009	76,323,290	294	2,002	23,310,920	255,758	6,133,671,908											
17 座間市	100,691	121,255	1,184,075,570	3,590	131,321	88,666,758	265	1,942	20,440,790	289,074	6,345,139,731											
18 南足柄市	39,401	47,490	446,249,690	1,381	57,254	38,267,011	133	915	9,900,650	107,360	2,261,200,261											
21 綾瀬市	67,134	80,846	832,254,526	2,509	87,095	58,654,907	157	1,230	14,098,210	197,387	4,582,277,491											
19 葉山町	30,001	35,573	356,400,400	943	29,281	19,506,290	84	456	4,769,260	85,767	1,736,842,512											
20 寒川町	39,167	47,051	514,962,740	1,542	58,563	39,871,649	167	1,112	11,684,700	112,795	2,610,434,269											
22 大磯町	37,164	43,078	471,115,690	1,044	37,687	25,408,526	156	880	9,019,700	97,539	2,026,592,567											
23 二宮町	30,962	36,359	396,887,000	1,026	40,616	27,585,639	77	404	4,102,160	80,236	1,751,620,828											
24 中井町	11,300	13,394	144,309,050	367	13,050	9,055,448	18	112	1,381,720	30,389	706,556,618											
25 大井町	15,217	18,022	163,092,840	451	15,808	10,775,729	57	334	3,418,160	40,747	810,761,566											
26 松田町	10,786	13,001	125,035,563	432	19,142	12,490,992	45	329	3,360,370	29,801	700,593,534											
27 山北町	13,351	16,547	160,308,520	537	24,433	17,061,655	52	478	5,035,500	35,397	789,826,465											
28 開成町	15,345	19,331	168,619,440	493	19,956	13,457,365	40	238	2,493,540	40,079	888,125,575											
29 箱根町	10,998	14,470	162,709,438	488	17,621	11,730,456	33	173	1,940,350	31,831	812,401,780											
30 真鶴町	7,957	9,126	100,877,420	348	13,272	8,896,737	28	527	7,792,950	23,153	580,380,607											
31 湯河原町	27,884	31,586	336,096,150	1,188	39,771	26,839,615	30	123	1,411,140	76,928	1,782,170,700											
32 愛川町	42,309	50,292	507,667,366	1,311	48,198	32,135,325	102	463	5,290,300	110,325	2,449,401,890											
33 清川村	2,371	2,751	33,872,150	103	3,520	2,335,417	3	6	117,640	7,988	170,649,827											
市 町 村 計	7,274,248	8,770,706	87,608,006,714	229,706	7,921,974	5,320,808,328	22,287	154,946	1,682,443,362	19,723,542	420,572,301,640											
301 医師	7,500	9,043	158,952,320	276	6,356	4,293,451	27	121	1,185,870	23,880	633,335,911											
302 歯科医師	8,749	10,062	118,436,850	274	7,553	5,151,359	52	325	3,312,190	23,035	531,595,899											
303 食品衛生	29,351	35,383	389,058,185	852	24,178	16,566,894	67	510	5,835,700	79,150	1,714,875,764											
304 薬剤師	3,725	4,572	48,295,880	87	2,108	1,462,311	4	6	116,560	9,801	165,430,141											
305 建設業	9,547	11,312	120,790,330	247	7,231	4,921,469	33	184	1,844,630	25,312	502,375,499											
306 建設連合	78,889	94,172	1,063,801,942	2,655	74,897	50,351,431	133	864	10,063,460	211,805	4,919,354,180											
組 合 計	137,761	164,544	1,899,335,507	4,391	122,323	82,746,915	316	2,010	22,358,410	372,983	8,466,967,394											
県 計	7,412,009	8,935,250	89,507,342,221	234,097	8,044,297	5,403,555,243	22,603	156,956	1,704,801,772	20,096,525	429,039,269,034											

(注)療養の給付等中、「食事療養」の件数は「合計」の件数に含めない。

第15表 保険給付状況(前期高齢者分 再掲)－8

(単位:円)

保 険 者 名	療 養 費				療 養 諸 費 計 (A)				療 養 諸 費 用 額 負 担 区 分			高 額 療 養 費 (再掲)	
	療 養 費		海 外 療 養 費 (再掲)		移 送 費		<療養の給付等+療養費>		保 險 者 負 担 分	一 部 負 担 金	他 法 負 担 分	件 数	費 用 額
	件 数	費 用 額 (円)	件 数	費 用 額 (円)	件 数	費 用 額 (円)	件 数	費 用 額 (円)					
1 横浜市	627	180,071	2,031,242,282	143	7,969,070	9	295,810	165,001,083,792	123,396,950,688	37,778,495,767	3,825,637,337	439,768	15,832,907,141
2 川崎市	1,715	64,128	782,324,570	53	2,870,410	4	94,904	56,275,571,855	41,991,788,911	12,793,076,625	1,490,706,319	153,549	5,570,902,993
3 横須賀市	14	24,571	274,497,575	4	317,735	2	46,462	25,077,121,313	18,823,615,942	5,655,419,788	598,085,583	59,725	2,506,797,114
4 平塚市	17	13,412	161,293,611	30	450,240	1	57,780	13,957,197,945	10,427,742,438	3,135,800,483	393,655,024	28,290	1,350,311,741
5 鎌倉市	5	8,107	106,610,905	6	146,339	1	28,430	8,731,366,762	6,523,370,923	2,000,979,273	207,016,566	17,902	782,923,591
6 藤沢市	0	22,534	244,943,275	25	368,218	0	0	18,744,626,086	14,025,548,665	4,127,720,215	591,357,206	39,171	1,639,100,955
7 小田原市	15	9,603	99,706,439	0	0	1	37,510	10,490,819,065	7,849,583,300	2,403,210,331	238,025,434	28,214	980,390,948
8 茅ヶ崎市	0	16,518	171,346,747	26	1,034,998	0	0	11,471,789,642	8,574,511,924	2,613,573,023	283,704,695	17,540	1,026,300,609
9 逗子市	144	3,414	44,308,185	3	13,724	0	0	3,455,088,226	2,585,242,498	792,063,293	77,782,435	7,106	342,995,131
10 相模原市	97	44,229	474,328,939	9	628,116	1	54,569	35,518,488,928	26,588,185,322	7,930,528,875	999,774,731	73,644	3,328,541,753
11 三浦市	0	3,109	36,860,082	0	0	0	0	3,154,773,413	2,387,552,118	702,058,366	65,162,929	7,754	303,887,880
12 秦野市	9	8,686	84,948,449	5	414,872	0	0	9,237,458,458	6,903,970,554	2,150,637,184	182,850,720	19,688	884,703,377
13 厚木市	11	9,884	103,713,749	3	38,457	0	0	11,211,231,009	8,382,308,042	2,572,726,337	256,196,630	22,873	1,057,199,335
14 大和市	11	13,625	143,453,773	37	1,327,442	0	0	10,819,004,561	8,097,826,608	2,313,309,855	407,868,098	22,780	1,039,784,123
15 伊勢原市	0	5,346	59,218,318	0	0	0	0	5,107,444,820	3,819,652,926	1,181,594,514	106,227,380	10,183	499,576,103
16 海老名市	77	5,331	56,258,027	7	129,226	0	0	6,199,929,935	4,620,044,318	1,417,757,940	152,127,677	12,005	594,839,005
17 座間市	26	6,285	66,939,161	5	121,921	0	0	6,412,078,892	4,791,488,528	1,463,996,994	156,593,370	13,851	623,160,757
18 南足柄市	0	1,667	22,436,704	0	0	0	0	2,293,636,965	1,710,550,355	515,521,973	57,564,637	5,746	215,805,066
21 綾瀬市	0	5,240	54,227,832	0	0	0	0	4,636,505,323	3,479,104,450	1,057,218,769	100,182,104	11,261	450,035,017
19 葉山町	0	1,511	17,984,333	0	0	0	0	1,794,726,845	1,316,631,934	402,366,786	35,728,125	4,182	158,754,325
20 寒川町	87	3,027	37,940,110	0	0	0	0	2,648,374,379	1,988,327,678	603,489,587	56,557,114	6,829	254,433,248
22 大磯町	71	1,761	20,137,376	0	0	0	0	2,046,729,943	1,535,380,606	459,950,333	51,399,004	5,393	193,684,462
23 二宮町	0	979	12,463,232	0	0	0	0	1,764,084,060	1,319,248,216	400,807,038	44,028,806	4,508	166,051,388
24 中井町	1	396	3,788,901	0	0	0	0	710,345,519	531,662,055	165,796,361	12,887,103	1,573	73,180,303
25 大井町	0	783	8,839,331	0	0	0	0	819,600,897	613,756,800	186,877,797	18,966,300	4,049	71,708,838
26 松田町	0	571	7,252,283	0	0	0	0	707,845,817	532,796,549	161,396,529	13,652,739	1,916	72,504,387
27 山北町	0	534	7,325,852	0	0	0	0	797,152,317	591,678,400	187,650,619	17,823,298	1,763	79,068,695
28 開成町	1	670	8,609,076	0	0	0	0	896,734,651	671,084,960	203,450,229	22,199,462	1,702	87,703,386
29 箱根町	0	466	3,917,498	1	14,766	0	0	816,319,278	613,393,086	183,249,001	19,677,191	1,704	79,347,276
30 真鶴町	0	378	3,958,082	0	0	0	0	594,338,689	433,958,129	137,849,307	12,531,253	1,331	59,801,113
31 湯河原町	0	2,248	23,913,492	0	0	0	0	1,806,084,192	1,361,886,732	404,790,719	39,406,741	4,503	166,849,225
32 愛川町	0	2,123	26,812,675	0	0	0	0	2,476,214,565	1,844,588,124	576,027,398	55,599,043	5,513	257,569,806
33 清川村	0	127	1,418,395	0	0	0	0	172,068,222	129,067,001	38,786,025	4,215,196	284	10,895,470
市 町 村 計	2,928	461,334	5,202,919,259	357	15,841,534	19	615,465	425,775,836,364	318,462,498,780	96,718,147,334	10,595,190,250	1,036,300	40,757,714,561
301 医師	0	283	2,360,533	0	0	0	0	635,696,444	475,360,102	153,190,695	7,145,647	583	64,182,586
302 歯科医師	0	156	1,235,221	2	88,647	0	0	592,831,120	380,776,041	144,592,423	7,462,656	585	45,499,740
303 食品衛生	0	3,143	32,648,042	0	0	0	0	1,747,523,806	1,280,211,692	434,317,811	32,994,303	2,651	154,171,819
304 薬剤師	0	275	3,544,397	0	0	0	0	168,974,538	120,614,206	46,040,077	2,320,255	144	11,074,580
305 建設業	0	650	6,498,729	1	4,297	0	0	508,874,228	369,573,498	130,292,582	9,008,148	495	39,034,913
306 建設連合	69	6,007	66,256,724	0	0	0	0	4,985,610,904	3,662,176,016	1,228,443,018	94,991,870	9,103	503,863,918
組 合 計	69	10,514	112,543,646	3	92,944	0	0	8,579,511,040	6,288,711,555	2,136,876,606	153,922,879	13,561	817,827,556
県 計	2,997	471,848	5,315,462,905	360	15,934,478	19	615,465	434,355,347,404	324,751,210,335	98,855,023,940	10,749,113,129	1,049,861	41,575,542,117

第15表 保険給付状況(未就学児分 再掲) - 9

(単位:円)

保 険 者 名	療 養 の 給 付 等												計
	入 院			入 院			外 科			小			
	件数	日数	費用額(円)	件数	日数	費用額(円)	件数	日数	費用額(円)	件数	日数	費用額(円)	
	件数	日数	費用額(円)	件数	日数	費用額(円)	件数	日数	費用額(円)	件数	日数	費用額(円)	
1 横滨市	2,535	19,389	1,360,209,450	174,210	266,478	1,555,456,472	24,146	35,167	264,131,190	200,891	321,034	3,179,797,112	
2 川崎市	1,149	7,896	542,352,623	75,205	114,356	623,226,300	10,369	14,332	107,695,140	86,723	136,584	1,273,274,063	
3 横須賀市	407	2,630	192,905,590	22,901	32,998	199,658,020	3,430	4,850	37,697,970	26,738	40,478	430,262,180	
4 平塚市	216	1,579	102,265,280	13,926	19,872	117,566,390	1,751	2,551	19,421,370	15,893	24,002	239,253,040	
5 鎌倉市	112	794	52,108,100	8,482	12,067	72,113,370	1,225	1,630	12,508,070	9,819	14,491	136,729,540	
6 藤原市	299	2,081	148,221,170	23,612	35,705	199,623,950	3,658	5,147	38,195,430	27,569	42,933	386,040,550	
7 小田原市	171	1,600	98,567,730	8,077	12,400	75,206,400	1,166	1,709	12,073,940	9,414	15,709	185,848,070	
8 茅ヶ崎市	166	1,270	83,271,300	12,606	18,532	104,503,150	1,926	2,752	19,761,840	14,698	22,554	207,536,290	
9 逗子市	51	562	34,709,540	3,004	4,023	20,667,960	503	670	4,963,420	3,558	5,255	60,340,920	
10 相模原市	729	5,331	366,156,660	39,611	57,439	345,742,290	5,142	7,261	52,229,700	45,482	70,031	764,128,650	
11 三浦市	34	175	12,745,920	3,070	4,191	24,455,550	413	540	4,281,290	3,517	4,906	41,482,760	
12 秦野市	132	735	40,395,500	7,974	10,904	67,473,460	1,106	1,627	11,667,776	9,212	13,266	119,536,736	
13 厚木市	262	1,749	109,838,140	15,192	21,715	129,590,080	1,977	2,842	20,195,350	17,431	26,306	259,623,570	
14 大和市	237	2,007	134,494,370	14,985	20,739	123,521,780	2,294	3,453	25,806,940	17,516	26,199	283,823,090	
15 伊勢原市	77	510	35,481,370	4,211	5,730	43,345,720	577	842	5,529,310	4,865	7,082	84,356,400	
16 海老名市	117	938	106,657,800	6,072	8,307	54,152,520	782	1,159	8,089,970	6,971	10,404	168,900,290	
17 座間市	106	665	60,199,260	6,736	9,187	57,973,200	918	1,302	9,733,020	7,760	11,154	127,905,480	
18 南足柄市	15	56	2,752,800	1,470	2,221	12,114,950	182	333	1,895,130	1,667	2,610	16,762,780	
21 綾瀬市	126	812	50,821,910	7,184	10,251	62,758,600	976	1,497	10,198,500	8,286	12,560	123,779,010	
19 葉山町	28	155	14,028,770	2,127	2,956	19,040,330	401	529	4,303,190	2,556	3,640	37,372,290	
20 寒川町	45	308	27,391,390	2,920	4,684	24,472,480	407	584	4,049,480	3,372	5,576	55,913,350	
22 大磯町	15	103	8,205,200	1,375	1,969	11,297,520	256	386	2,433,430	1,646	2,458	21,936,150	
23 二宮町	7	27	924,350	968	1,424	6,988,810	163	232	1,364,370	1,138	1,683	9,277,530	
24 中井町	1	3	45,710	448	665	3,271,510	79	117	721,510	528	785	4,038,730	
25 大井町	12	179	15,592,090	930	1,362	7,214,500	137	203	1,273,400	1,079	1,744	24,079,990	
26 松田町	11	137	10,618,230	494	835	4,297,630	36	58	382,740	541	1,030	15,298,600	
27 山北町	4	24	673,680	394	559	2,791,380	75	121	761,580	473	704	4,226,640	
28 開成町	20	124	7,587,570	827	1,179	6,966,930	81	115	919,940	928	1,418	15,474,440	
29 箱根町	10	63	3,411,430	596	827	4,480,830	65	104	933,100	671	994	8,825,360	
30 真鶴町	12	44	3,712,520	645	903	5,094,470	92	143	894,610	749	1,090	9,701,600	
31 湯河原町	8	49	7,310,920	1,361	2,047	10,720,530	140	185	1,255,340	1,509	2,281	19,286,790	
32 愛川町	45	248	12,028,380	3,518	5,092	25,678,350	340	510	3,667,950	3,903	5,850	41,374,680	
33 清川村	5	22	868,470	65	85	552,120	16	20	153,000	86	127	1,573,590	
市 町 村 計	7,164	52,265	3,646,553,223	465,196	691,702	4,022,018,052	64,829	92,971	689,188,996	537,189	836,938	8,357,760,271	
301 医師	28	133	9,928,110	2,491	3,648	20,290,250	585	753	5,580,990	3,104	4,534	35,799,350	
302 歯科医師	85	634	38,650,080	5,885	8,595	53,558,920	170	215	1,652,590	6,140	9,444	93,861,590	
303 食品衛生	129	971	75,669,910	7,471	11,615	65,515,970	932	1,310	9,838,230	8,532	13,896	151,024,110	
304 薬剤師	30	168	12,038,640	1,962	3,003	19,548,870	248	309	2,558,880	2,240	3,480	34,146,390	
305 建設業	54	262	29,984,060	5,170	7,702	41,386,020	798	1,072	8,055,420	6,022	9,036	79,425,500	
306 建設連合	959	6,709	445,322,207	69,939	104,059	599,000,762	9,846	14,074	106,176,230	80,744	124,842	1,150,499,199	
組 合 計	1,285	8,877	611,593,007	92,918	138,622	799,300,792	12,579	17,733	133,862,340	106,782	165,232	1,544,756,139	
県 計	8,449	61,142	4,258,146,230	558,114	830,324	4,821,318,844	77,408	110,704	823,051,336	643,971	1,002,170	9,902,516,410	

第15表 保険給付状況(未就学児分 再掲)一10

(単位:円)

保 険 者 名	調 劑											療 養 の 給 付 等											合 計	
	件 数		処 方 箋 枚 数		費 用 額 (円)		食 事 療 養 ・ 生 活 療 養		訪 問		看 護		費 用 額 (円)		件 数		費 用 額 (円)							
	件 数	処 方 箋 枚 数	件 数	費 用 額 (円)	件 数	日 数	件 数	日 数	件 数	日 数	件 数	日 数	件 数	日 数	件 数	日 数	件 数	日 数						
1 横滨市	134,727	185,990	644,877,700	1,961	59,223	23,928,232	217	843	11,318,330	335,835		335,835		3,859,921,374										
2 川崎市	59,357	81,516	297,890,040	878	12,606	8,194,484	191	1,067	12,467,710	146,271		146,271		1,591,826,297										
3 横須賀市	17,066	22,658	82,265,070	342	5,511	3,506,646	9	23	329,670	43,813		43,813		516,363,566										
4 平塚市	10,235	13,387	49,257,530	185	3,308	2,141,361	23	83	1,098,850	26,151		26,151		291,750,781										
5 鎌倉市	6,059	7,519	29,923,800	87	1,479	962,106	13	39	433,930	15,891		15,891		168,049,376										
6 藤原市	18,084	25,415	100,280,920	252	4,000	2,591,267	68	594	7,744,970	45,721		45,721		496,657,707										
7 小田原市	6,151	8,821	28,840,270	156	3,119	2,023,008	14	54	631,500	15,579		15,579		217,342,848										
8 茅ヶ崎市	9,433	12,811	44,593,570	140	2,876	1,880,356	44	261	3,357,560	24,175		24,175		257,367,776										
9 逗子市	2,274	3,240	10,078,090	45	1,175	748,490	0	0	0	5,832		5,832		71,167,500										
10 相模原市	30,966	41,697	148,101,900	611	9,542	6,148,354	63	230	2,774,860	76,511		76,511		921,153,764										
11 三浦市	2,375	3,100	10,423,120	28	393	248,772	0	0	0	5,892		5,892		52,154,652										
12 秦野市	5,174	6,595	26,642,710	118	1,515	958,571	18	135	1,407,010	14,404		14,404		148,545,027										
13 厚木市	10,470	14,070	50,382,870	190	3,415	2,177,048	36	125	1,728,120	27,937		27,937		313,911,608										
14 大和市	11,989	15,507	52,762,310	218	4,330	2,732,572	34	127	1,701,010	29,539		29,539		341,018,982										
15 伊勢原市	3,269	4,058	17,052,710	74	1,222	773,444	0	0	0	8,134		8,134		102,182,554										
16 海老名市	4,213	5,337	18,559,770	83	1,702	1,101,828	14	121	1,336,610	11,198		11,198		189,898,498										
17 座間市	4,847	6,357	21,679,570	80	1,168	742,272	1	7	62,630	12,608		12,608		150,389,952										
18 南足柄市	1,243	1,795	5,339,620	15	119	74,954	0	0	0	2,910		2,910		22,177,354										
21 綾瀬市	5,760	7,650	27,985,950	104	1,554	1,000,414	30	132	1,543,060	14,076		14,076		154,308,434										
19 葉山町	1,560	1,961	6,485,980	22	350	227,066	6	9	179,190	4,122		4,122		44,264,526										
20 寒川町	2,104	2,976	10,461,030	35	562	363,990	12	91	924,870	5,488		5,488		67,663,240										
22 大磯町	1,063	1,368	4,723,830	11	114	74,510	6	8	141,160	2,715		2,715		26,875,650										
23 二宮町	746	985	3,156,870	7	62	40,280	0	0	0	1,884		1,884		12,474,680										
24 中井町	379	531	1,941,380	0	0	0	0	0	0	907		907		5,980,110										
25 大井町	788	1,117	3,923,850	11	451	317,748	0	0	0	1,867		1,867		28,321,588										
26 松田町	404	672	2,261,990	10	370	225,590	0	0	0	945		945		17,786,180										
27 山北町	339	455	1,395,270	4	41	32,640	0	0	0	812		812		5,654,550										
28 開成町	666	910	3,128,200	20	276	179,090	0	0	0	1,594		1,594		18,781,730										
29 箱根町	297	379	1,120,520	9	134	85,760	0	0	0	968		968		10,031,640										
30 真鶴町	434	589	2,111,320	11	89	57,210	0	0	0	1,183		1,183		11,870,130										
31 湯河原町	752	1,015	3,076,180	6	72	33,190	0	0	0	2,261		2,261		22,396,160										
32 愛川町	2,712	3,723	12,977,210	40	464	294,376	0	0	0	6,615		6,615		54,646,266										
33 清川村	33	44	193,000	4	41	26,240	0	0	0	119		119		1,792,830										
市 町 村 計	355,969	484,248	1,723,894,150	5,757	121,283	63,891,899	799	3,949	49,181,040	893,957		893,957		10,194,727,330										
301 医師	1,829	2,386	9,102,420	25	270	172,808	0	0	0	4,933		4,933		45,074,578										
302 歯科医師	4,286	5,723	21,221,690	72	2,489	826,393	6	-10	-94,330	10,432		10,432		115,815,343										
303 食品衛生	5,587	7,904	28,569,570	107	1,930	1,253,012	14	60	1,037,380	14,133		14,133		181,884,072										
304 薬剤師	1,485	2,055	7,457,910	23	241	155,505	15	42	523,560	3,740		3,740		42,283,365										
305 建設業	3,929	5,389	20,102,770	43	450	292,296	2	10	107,540	9,953		9,953		99,928,106										
306 建設連合	53,641	73,176	250,730,890	814	12,890	8,215,343	85	435	5,299,950	134,470		134,470		1,414,745,382										
組 合 計	70,757	96,633	337,185,250	1,084	18,270	10,915,357	122	537	6,874,100	177,661		177,661		1,899,730,846										
県 計	426,726	580,881	2,061,079,400	6,841	139,553	74,807,226	921	4,486	56,055,140	1,071,618		1,071,618		12,094,458,176										

(注)「療養の給付等」中、「食事療養」の件数は「合計」の件数に含めない。

第15表 保険給付状況(未就学児分 再掲)―11

保 険 者 名	食生活療養				療 養 費 等				療 養 諸 費 計 (A)			療 養 諸 費 用 額 負 担 区 分			高 額 療 養 費 (再掲)	
	件数	費用額(円)	件数	費用額(円)	移 送 費		療 養 の 給 付 等		費用額(円)	保 險 者 負 担 分	一 部 負 担 金	他 法 負 担 分	件数	費用額	件数	費用額
					件数	費用額(円)	費用額(円)	費用額(円)								
1 横滨市	3	1,157	16,530,267	40	562,832	0	0	336,995	3,876,451,641	3,093,205,166	225,902,709	557,343,766	2,617	184,328,088		
2 川崎市	9	372	5,232,113	9	403,523	0	0	146,652	1,597,058,410	1,274,868,758	79,817,750	242,371,902	896	66,809,269		
3 横須賀市	0	138	2,008,141	4	28,512	0	0	43,951	518,371,707	413,423,229	28,849,508	76,098,970	323	26,241,937		
4 平塚市	0	68	650,359	0	0	0	0	26,219	292,401,140	233,186,852	12,142,566	47,071,722	56	7,800,800		
5 鎌倉市	0	64	568,294	2	8,124	0	0	15,955	168,617,670	134,560,361	7,405,708	26,651,601	34	6,192,576		
6 藤沢市	0	164	2,119,299	0	0	0	0	45,885	498,777,006	398,126,986	15,753,186	84,896,834	118	14,632,693		
7 小田原市	0	37	1,063,996	0	0	0	0	15,616	218,406,844	174,096,243	14,591,207	29,719,394	166	12,828,140		
8 茅ヶ崎市	0	177	1,429,021	5	30,384	0	0	24,352	258,796,797	206,433,903	12,147,183	40,215,711	61	8,782,845		
9 逗子市	2	27	307,342	0	0	0	0	5,861	71,474,842	56,992,271	6,206,233	8,276,338	21	4,396,948		
10 相模原市	1	246	3,981,439	2	64,499	0	0	76,758	925,135,203	737,978,369	51,015,336	136,141,498	292	37,559,823		
11 三浦市	0	7	32,480	0	0	0	0	5,899	52,187,132	41,670,180	1,579,945	8,937,007	17	1,652,937		
12 秦野市	0	44	1,415,555	0	0	0	0	14,448	149,960,582	119,610,584	5,359,659	24,990,339	86	2,784,253		
13 厚木市	0	186	1,984,282	1	5,502	0	0	28,123	315,895,890	251,868,502	15,587,997	48,439,391	158	14,882,589		
14 大和市	0	89	856,584	12	143,892	0	0	29,628	341,875,566	272,540,747	19,867,053	49,467,766	102	18,557,364		
15 伊勢原市	0	36	731,334	0	0	0	0	8,170	102,913,888	82,043,760	4,669,319	16,200,809	25	6,544,840		
16 海老名市	1	43	761,361	12	77,405	0	0	11,242	190,659,859	152,149,936	17,776,978	20,732,945	55	16,769,262		
17 座間市	0	36	714,378	8	347,087	0	0	12,644	151,104,330	120,621,932	8,749,739	21,732,659	71	8,052,955		
18 南足柄市	0	1	18,800	0	0	0	0	2,911	22,196,154	17,729,074	333,892	4,133,188	4	111,588		
21 綾瀬市	0	19	135,874	0	0	0	0	14,095	154,444,308	123,235,238	7,121,194	24,087,876	142	8,603,795		
19 葉山町	0	10	81,080	0	0	0	0	4,132	44,345,606	35,403,698	2,606,487	6,335,421	24	1,963,009		
20 寒川町	0	21	389,180	0	0	0	0	5,509	68,052,420	54,312,410	3,935,402	9,804,608	23	3,190,019		
22 大磯町	0	1	24,585	0	0	0	0	2,716	26,900,235	21,494,650	1,241,460	4,164,125	14	1,076,446		
23 二宮町	0	4	43,885	0	0	0	0	1,888	12,518,565	10,000,588	107,557	2,410,420	1	14,536		
24 中井町	0	1	2,340	0	0	0	0	908	5,982,450	4,785,960	35,233	1,161,257	1	22,823		
25 大井町	0	16	130,001	0	0	0	0	1,883	28,451,589	22,662,460	2,267,575	3,521,554	9	2,091,323		
26 松田町	0	2	40,816	0	0	0	0	947	17,826,996	14,193,014	1,691,106	1,942,876	11	1,553,264		
27 山北町	0	3	21,860	0	0	0	0	815	5,676,410	4,529,296	72,758	1,074,356	1	3,824		
28 開成町	0	1	38,461	0	0	0	0	1,595	18,820,191	14,992,610	849,380	2,978,201	8	773,393		
29 箱根町	0	0	0	0	0	0	0	968	10,031,640	7,994,224	405,376	1,632,040	5	107,490		
30 真鶴町	0	4	79,070	0	0	0	0	1,187	11,949,200	9,538,762	531,503	1,878,935	11	408,049		
31 湯河原町	0	18	308,493	0	0	0	0	2,279	22,704,653	18,152,000	1,816,102	2,736,551	4	717,201		
32 愛川町	0	9	157,886	1	78,245	0	0	6,624	54,804,152	43,735,156	1,116,998	9,951,998	26	968,660		
33 清川村	0	0	0	0	0	0	0	119	1,792,830	1,424,752	23,184	344,894	1	6,774		
市 町 村 計	16	3,001	41,858,576	96	1,750,005	0	0	896,974	10,236,585,906	8,167,561,671	551,577,283	1,517,446,952	5,383	460,429,513		
301 医師	0	14	120,503	0	0	0	0	4,947	45,195,081	36,093,426	4,946,440	4,155,215	7	588,584		
302 歯科医師	0	42	315,502	0	0	0	0	10,474	116,130,845	92,605,913	11,538,127	11,986,805	21	2,646,886		
303 食品衛生	0	30	438,381	0	0	0	0	14,163	182,322,453	145,490,512	12,725,725	24,106,216	48	8,787,486		
304 薬剤師	0	11	178,242	0	0	0	0	3,751	42,461,607	33,913,626	2,392,946	6,155,035	9	879,670		
305 建設業	0	33	377,133	0	0	0	0	9,986	100,305,239	80,152,549	5,308,832	14,843,858	12	3,250,870		
306 建設連合	0	320	5,020,969	0	0	0	0	134,790	1,419,766,351	1,133,113,530	66,849,094	219,803,727	345	44,990,308		
組 合 計	0	450	6,450,730	0	0	0	0	178,111	1,906,181,976	1,521,369,556	103,761,164	281,050,856	442	61,143,804		
県 計	16	3,451	48,309,306	96	1,750,005	0	0	1,075,085	12,142,767,482	9,688,931,227	655,338,447	1,798,497,808	5,825	521,573,317		

(単位:円)

第16表 保険給付状況(退職被保険者等分 再掲) - 1

(単位:円)

保険者名	入						院						診						外						科						小						計					
	件数		日数		費用額(円)		件数		日数		費用額(円)		件数		日数		費用額(円)		件数		日数		費用額(円)		件数		日数		費用額(円)		件数		日数		費用額(円)		件数		日数		費用額(円)	
	件数	日数	件数	日数	費用額(円)	件数	日数	費用額(円)	件数	日数	費用額(円)	件数	日数	費用額(円)	件数	日数	費用額(円)	件数	日数	費用額(円)	件数	日数	費用額(円)	件数	日数	費用額(円)	件数	日数	費用額(円)	件数	日数	費用額(円)	件数	日数	費用額(円)	件数	日数	費用額(円)	件数	日数	費用額(円)	
1 横浜	1,213	15,882	734,439,950	52,655	85,022	820,477,540	12,772	23,918	163,469,870	66,640	124,822	1,718,387,360	38,372	46,086	479,304,620																											
2 川崎	726	11,287	467,903,920	25,740	41,835	450,526,780	6,519	11,730	79,546,230	32,985	64,892	997,976,930	19,132	23,466	264,607,409																											
3 横浜	147	1,782	89,121,540	8,111	13,411	138,271,017	1,994	3,723	25,354,700	10,252	18,916	252,747,257	6,230	7,476	74,707,420																											
4 平塚	148	2,158	86,359,338	5,499	8,977	101,912,952	1,310	2,365	16,547,130	6,957	13,500	204,819,420	3,950	4,578	48,085,800																											
5 鎌倉	120	2,005	71,203,900	4,757	7,927	78,070,580	1,212	2,121	15,229,560	6,089	12,053	164,504,040	3,247	4,007	41,712,530																											
6 藤沢	150	1,672	93,049,700	9,663	15,207	143,712,760	2,586	4,588	31,154,980	12,399	21,467	267,917,440	6,875	8,047	76,146,510																											
7 小田原	115	1,409	69,024,510	5,710	8,792	75,872,770	1,439	2,671	18,814,970	7,264	12,872	163,712,250	3,862	4,553	45,028,330																											
8 茅ヶ崎	99	980	52,984,710	5,810	8,581	80,913,210	1,472	2,632	18,887,100	7,381	12,193	152,785,020	4,364	5,096	52,556,210																											
9 逗子	50	818	28,243,140	1,389	2,255	25,852,340	295	565	3,571,780	1,734	3,638	57,667,260	1,055	1,305	12,429,770																											
10 相模原	412	6,867	241,200,209	14,866	24,570	274,104,951	3,705	7,206	48,650,900	18,983	38,643	563,956,060	10,227	12,358	140,614,928																											
11 三浦	35	363	17,560,080	1,782	2,887	33,989,800	449	809	5,454,100	2,266	4,059	57,003,980	1,201	1,456	15,441,430																											
12 秦野	129	1,727	73,596,610	5,410	7,616	76,125,140	1,406	2,864	19,743,910	6,945	12,207	169,465,660	3,497	4,328	44,680,890																											
13 厚木	160	2,439	82,270,340	6,471	9,800	103,557,030	1,547	2,992	19,558,890	8,178	15,231	205,386,260	4,611	5,372	71,434,450																											
14 大和	73	869	43,555,310	4,929	7,100	75,215,850	1,165	2,155	14,310,290	5,867	10,124	133,081,450	3,544	4,223	39,123,700																											
15 伊勢原	43	534	32,491,160	2,856	4,314	59,656,350	744	1,353	8,571,790	3,643	6,201	100,719,300	1,988	2,301	24,265,990																											
16 海老名	60	735	41,294,310	2,576	3,751	44,500,000	646	1,201	7,720,650	3,282	5,687	93,514,960	1,305	1,558	11,884,770																											
17 座間	92	1,378	60,494,940	3,565	5,328	70,706,430	757	1,549	10,279,910	4,414	8,255	141,481,280	2,465	2,910	28,693,470																											
18 南足柄	59	1,066	42,690,920	1,610	2,272	20,363,620	422	845	4,741,190	2,091	4,183	67,795,730	1,047	1,261	11,242,970																											
21 綾瀬	57	796	34,838,920	2,129	3,052	35,273,640	594	1,105	7,958,760	2,780	4,953	78,071,320	1,478	1,712	18,489,590																											
19 葉山	15	227	10,435,740	910	1,171	14,328,740	236	424	3,085,730	1,161	1,822	27,850,210	603	686	6,532,560																											
20 寒川	45	558	26,108,500	1,254	1,920	24,301,140	357	621	4,208,650	1,656	3,099	54,618,290	859	1,002	10,239,070																											
22 大磯	24	238	13,978,520	1,281	1,877	20,956,070	245	507	3,251,870	1,550	2,622	38,186,460	886	1,012	18,542,670																											
23 二宮	26	405	20,586,220	933	1,667	23,901,950	250	464	2,539,990	1,209	2,536	47,028,160	680	794	7,631,720																											
24 中井	24	340	14,086,720	391	1,008	4,240,450	127	208	1,492,030	542	1,556	19,819,200	288	335	6,501,590																											
25 大井	18	409	7,850,810	503	687	7,504,290	132	271	1,787,470	653	1,367	17,142,570	360	436	3,569,280																											
26 松田	11	208	8,654,670	592	944	5,775,370	131	211	1,322,180	734	1,363	15,752,220	405	484	3,998,950																											
27 山北	17	241	10,797,830	558	821	6,579,790	130	262	1,568,830	705	1,324	18,946,450	412	492	4,237,640																											
28 開成	21	239	9,135,110	787	1,316	14,581,440	190	426	2,657,710	998	1,981	26,374,260	559	713	6,287,770																											
29 箱根	14	174	8,033,100	204	306	2,354,570	28	43	265,510	246	523	10,653,180	157	192	1,875,210																											
30 真鶴	20	410	5,168,120	258	374	2,697,280	68	131	694,970	346	915	8,560,370	179	200	1,796,070																											
31 湯河原	8	80	3,401,470	510	769	8,466,720	89	193	1,030,740	607	1,042	12,898,930	391	442	4,830,740																											
32 愛川	50	1,126	28,652,830	1,762	2,685	26,445,800	316	587	4,171,970	2,128	4,398	59,270,600	1,340	1,522	18,327,690																											
33 清川	0	0	0	27	33	427,850	3	3	23,850	30	36	451,700	14	16	173,560																											
市町村計	4,181	59,422	2,529,213,147	175,198	278,275	2,871,664,220	43,336	80,743	547,668,210	222,715	418,440	5,948,545,577	125,583	150,419	1,594,995,307																											
301 医師	-	-	-	-	-	-	-	-	-	-	-	-	-	-	-	-	-	-	-	-	-	-	-	-	-	-	-	-	-	-	-	-	-	-	-	-	-	-	-	-		
302 歯科医師	-	-	-	-	-	-	-	-	-	-	-	-	-	-	-	-	-	-	-	-	-	-	-	-	-	-	-	-	-	-	-	-	-	-	-	-	-	-	-	-		
303 食品衛生	-	-	-	-	-	-	-	-	-	-	-	-	-	-	-	-	-	-	-	-	-	-	-	-	-	-	-	-	-	-	-	-	-	-	-	-	-	-	-	-	-	
304 薬剤師	-	-	-	-	-	-	-	-	-	-	-	-	-	-	-	-	-	-	-	-	-	-	-	-	-	-	-	-	-	-	-	-	-	-	-	-	-	-	-	-	-	
305 建設業	-	-	-	-	-	-	-	-	-	-	-	-	-	-	-	-	-	-	-	-	-	-	-	-	-	-	-	-	-	-	-	-	-	-	-	-	-	-	-	-	-	
306 建設連合	-	-	-	-	-	-	-	-	-	-	-	-	-	-	-	-	-	-	-	-	-	-	-	-	-	-	-	-	-	-	-	-	-	-	-	-	-	-	-	-	-	
組合計	-	-	-	-	-	-	-	-	-	-	-	-	-	-	-	-	-	-	-	-	-	-	-	-	-	-	-	-	-	-	-	-	-	-	-	-	-	-	-	-	-	
県計	4,181	59,422	2,529,213,147	175,198	278,275	2,871,664,220	43,336	80,743	547,668,210	222,715	418,440	5,948,545,577	125,583	150,419	1,594,995,307																											

第16表 保険給付状況(退職被保険者等分再掲)一2

保険者名	療養の給付等														合計																									
	食事療養・生活療養		訪問看護		合計		食事療養・生活療養		訪問看護		合計		療養費			療養費		療養費																						
件数	日数	費用額(円)	件数	日数	費用額(円)	件数	日数	費用額(円)	件数	日数	費用額(円)	件数	日数	費用額(円)	件数	日数	費用額(円)	件数	日数	費用額(円)	件数	日数	費用額(円)	件数	日数	費用額(円)	件数	日数	費用額(円)	件数	日数	費用額(円)	件数	日数	費用額(円)					
1	横浜	1,128	38,928	25,365,446	214	1,316	14,430,180	105,226	2,237,487,606	1	13	712,554	53	1,638,693	2,405	19,184,441	176	6,966,645																						
2	川崎	688	29,520	19,159,228	105	795	7,955,850	52,222	1,289,699,417	24	15	132,154	20	725,763	1,253	9,399,758	163	4,177,250																						
3	横浜	144	4,705	2,993,317	9	91	1,044,610	16,491	331,492,604	0	2	15,466	8	297,538	320	2,382,429	35	812,165																						
4	平塚	144	5,732	3,674,315	26	165	1,663,470	10,933	258,243,005	2	0	0	11	311,959	252	1,974,942	18	677,594																						
5	鎌倉	110	4,867	3,061,327	41	271	3,078,950	9,377	212,356,847	0	1	30,390	9	312,073	191	1,440,862	7	152,995																						
6	藤沢	144	3,967	2,673,952	50	217	2,762,860	19,324	349,500,762	0	3	41,730	5	133,033	414	3,274,959	62	1,626,210																						
7	小田原	107	3,394	2,300,787	21	206	2,160,400	11,147	213,201,767	0	0	0	3	84,101	199	1,381,355	22	465,130																						
8	茅ヶ崎	92	2,409	1,604,316	29	232	2,421,740	11,774	209,367,286	0	1	11,330	6	200,691	266	1,762,842	38	1,349,160																						
9	逗子	46	2,106	1,303,005	0	0	0	2,789	71,400,035	0	0	0	1	26,140	56	793,736	0	0																						
10	相模原	380	18,338	11,847,257	926	429	4,747,510	30,136	721,165,755	5	2	21,110	16	506,491	623	4,325,413	77	2,846,445																						
11	三浦	31	678	453,658	9	52	590,440	3,476	73,489,508	0	0	0	0	0	88	718,595	1	20,640																						
12	秦野	124	4,397	2,775,876	19	235	2,618,330	10,461	219,540,756	1	0	0	1	54,548	246	1,359,539	19	428,060																						
13	厚木	146	6,441	4,201,897	34	309	3,488,950	12,823	284,511,557	0	31	352,477	4	107,620	327	2,635,333	39	757,820																						
14	大和	69	2,320	1,489,775	0	0	0	9,411	173,694,925	0	0	0	0	0	299	2,040,935	27	425,110																						
15	伊勢原	42	1,394	930,791	12	206	2,255,020	5,643	128,171,101	0	1	24,300	2	44,906	90	504,007	21	350,610																						
16	海老名	57	1,681	1,104,367	9	55	698,680	4,596	107,202,777	0	0	0	3	143,680	69	350,111	0	0																						
17	座間	84	3,389	2,337,152	22	162	1,549,900	6,901	174,061,802	0	0	0	0	0	119	860,093	0	0																						
18	南足柄	59	2,971	1,875,956	0	0	0	3,138	80,914,656	0	0	0	0	0	64	463,668	25	1,094,540																						
21	綾瀬	56	2,017	1,313,885	3	8	97,400	4,261	97,972,195	0	0	0	15	219,760	116	1,264,153	11	126,542																						
19	葉山	15	595	421,644	2	9	88,610	1,766	34,893,024	0	0	0	0	0	21	207,539	12	391,335																						
20	寒川	43	1,410	957,344	0	0	0	2,515	65,814,704	1	0	0	0	0	78	434,689	0	0																						
22	大磯	26	599	442,972	2	16	148,320	2,438	57,320,422	1	0	0	0	0	11	58,542	15	158,545																						
23	二宮	26	1,137	767,402	0	0	0	1,899	55,427,282	0	0	0	1	8,593	27	105,783	8	435,890																						
24	中井	23	946	613,334	7	23	304,430	837	27,238,554	0	0	0	2	39,107	14	49,850	0	0																						
25	大井	18	1,168	751,456	0	0	0	1,013	21,463,306	0	0	0	2	24,379	51	697,911	1	44,685																						
26	松田	11	586	379,918	0	0	0	1,139	20,131,088	0	31	209,460	2	71,368	32	316,448	12	74,800																						
27	山北	16	673	468,112	0	0	0	1,117	23,652,202	0	0	0	0	0	19	82,076	1	21,240																						
28	開成	19	478	325,714	16	87	896,530	1,573	33,884,274	0	0	0	0	0	41	240,175	0	0																						
29	箱根	14	454	301,988	0	0	0	403	12,830,378	0	0	0	0	0	5	18,540	0	0																						
30	真鶴	20	1,193	850,240	0	0	0	525	11,206,680	0	0	0	0	0	4	18,300	0	0																						
31	湯河原	8	217	155,393	0	0	0	998	17,885,063	0	0	0	0	0	6	20,540	0	0																						
32	愛川	43	3,210	2,018,597	11	15	181,570	3,479	79,798,457	0	0	0	0	0	90	1,064,494	9	586,565																						
33	清川村	0	0	0	0	0	0	44	625,260	0	0	0	0	0	0	0	0	0																						
市町村計	3,933	151,920	98,920,421	1,567	4,899	53,183,750	349,865	7,695,645,055	35	100	1,550,971	164	4,950,443	7,796	59,432,058	799	23,989,976																							
301	医師	-	-	-	-	-	-	-	-	-	-	-	-	-	-	-	-	-	-	-	-	-	-	-	-	-	-	-	-	-	-	-	-	-	-	-	-			
302	歯科医師	-	-	-	-	-	-	-	-	-	-	-	-	-	-	-	-	-	-	-	-	-	-	-	-	-	-	-	-	-	-	-	-	-	-	-	-	-		
303	食品衛生	-	-	-	-	-	-	-	-	-	-	-	-	-	-	-	-	-	-	-	-	-	-	-	-	-	-	-	-	-	-	-	-	-	-	-	-	-	-	
304	薬剤師	-	-	-	-	-	-	-	-	-	-	-	-	-	-	-	-	-	-	-	-	-	-	-	-	-	-	-	-	-	-	-	-	-	-	-	-	-	-	
305	建設業	-	-	-	-	-	-	-	-	-	-	-	-	-	-	-	-	-	-	-	-	-	-	-	-	-	-	-	-	-	-	-	-	-	-	-	-	-	-	
306	建設連合	-	-	-	-	-	-	-	-	-	-	-	-	-	-	-	-	-	-	-	-	-	-	-	-	-	-	-	-	-	-	-	-	-	-	-	-	-	-	
組	合計	-	-	-	-	-	-	-	-	-	-	-	-	-	-	-	-	-	-	-	-	-	-	-	-	-	-	-	-	-	-	-	-	-	-	-	-	-	-	-
県	合計	3,933	151,920	98,920,421	1,567	4,899	53,183,750	349,865	7,695,645,055	35	100	1,550,971	164	4,950,443	7,796	59,432,058	799	23,989,976																						

(注)「療養の給付等」中、「食事療養」の件数は「合計」の件数に含めない。

第16表 保険給付状況(退職被保険者等分再掲)一3

(単位:円)

保 険 者 名	療 養 費 等											療 養 諸 費 計 (A)		療 養 諸 費 用 額 負 担 区 分		
	ハリ・キョウ		そ の 他		小 計		海外療養費(再掲)		移 送 費	療 養 の 給 付 等 <療 養 の 給 付 等>	療 養 諸 費 計 (A)	保 険 者 負 担 分	一 部 負 担 金	他 法 負 担 分		
	件 数	費用額(円)	件 数	費用額(円)	件 数	費用額(円)	件 数	費用額(円)							件 数	費用額(円)
1 横浜市	169	2,288,860	0	0	2,816	30,791,193	8	201,164	1	60,480	108,044	2,268,339,279	1,584,118,636	625,583,990	58,636,853	
2 川崎市	96	1,412,950	0	0	1,547	15,847,875	1	6,207	0	0	53,793	1,305,547,292	910,976,148	352,505,483	42,065,661	
3 横須賀市	10	96,100	0	0	375	3,603,698	1	7,366	0	0	16,866	335,096,302	234,033,062	94,108,502	6,954,738	
4 平塚市	19	154,310	0	0	300	3,118,805	0	0	0	0	11,235	261,361,810	182,809,991	70,538,587	8,013,232	
5 鎌倉市	16	50,980	0	0	224	1,987,300	0	0	0	0	9,601	214,344,147	149,424,606	54,671,969	10,247,572	
6 藤沢市	87	1,107,790	0	0	571	6,183,722	0	0	0	0	19,895	355,684,484	248,504,891	94,861,059	12,318,534	
7 小田原市	29	190,300	0	0	253	2,120,886	0	0	0	0	11,400	215,322,653	150,440,164	58,300,562	6,581,927	
8 茅ヶ崎市	8	65,210	0	0	319	3,389,233	0	0	0	0	12,093	212,756,519	148,738,869	57,872,641	6,145,009	
9 逗子市	0	0	0	0	57	819,876	0	0	0	0	2,846	72,219,911	50,241,222	19,976,424	2,002,265	
10 相模原市	31	845,660	0	0	749	8,545,119	0	0	0	0	30,890	729,710,874	508,837,697	199,195,279	21,677,898	
11 三浦市	20	204,930	0	0	109	944,165	0	0	0	0	3,585	74,433,673	52,031,028	20,593,265	1,809,380	
12 秦野市	3	65,710	0	0	269	1,907,857	0	0	0	0	10,731	221,448,613	154,509,837	60,801,406	6,137,370	
13 厚木市	50	779,990	0	0	451	4,633,240	2	79,545	0	0	13,274	289,144,797	201,704,931	76,950,302	10,489,564	
14 大和市	12	29,450	0	0	338	2,495,495	0	0	0	0	9,749	176,190,420	123,195,967	47,455,012	5,539,441	
15 伊勢原市	0	0	0	0	114	923,823	0	0	0	0	5,757	129,094,924	90,122,528	34,966,640	4,005,756	
16 海老名市	4	18,600	0	0	76	512,391	0	0	0	0	4,672	107,715,168	75,333,909	30,221,439	2,159,820	
17 座間市	0	0	0	0	119	860,093	0	0	0	0	7,020	174,921,895	122,061,862	46,538,049	6,321,984	
18 南足柄市	0	0	0	0	89	1,558,208	0	0	0	0	3,227	82,472,864	57,637,764	22,737,754	2,097,346	
21 綾瀬市	0	0	0	0	142	1,610,455	0	0	0	0	4,403	99,582,650	69,520,977	28,433,813	1,627,860	
19 葉山町	18	411,395	0	0	51	1,010,269	0	0	0	0	1,817	35,903,293	25,059,737	9,814,612	1,028,944	
20 寒川町	0	0	0	0	78	434,689	0	0	0	0	2,594	66,249,393	46,219,968	18,960,988	1,068,437	
22 大磯町	31	1,417,600	0	0	57	1,634,687	0	0	0	0	2,496	58,955,109	41,174,121	16,239,886	1,541,102	
23 二宮町	8	131,860	10	742,040	54	1,424,166	0	0	0	0	1,943	56,851,448	39,891,311	16,072,791	1,087,346	
24 中井町	0	0	0	0	16	88,957	0	0	0	0	853	27,327,511	19,119,497	7,664,660	543,354	
25 大井町	0	0	0	0	54	766,975	0	0	0	0	1,067	22,230,281	15,583,741	6,142,641	503,899	
26 松田町	24	324,490	0	0	101	996,566	0	0	0	0	1,240	21,127,654	14,748,464	6,117,687	261,503	
27 山北町	0	0	0	0	20	103,316	0	0	0	0	1,137	23,755,518	16,593,762	6,989,777	171,979	
28 開成町	0	0	0	0	41	240,175	0	0	0	0	1,614	34,124,449	23,833,594	9,185,884	1,104,971	
29 箱根町	0	0	0	0	5	18,540	0	0	0	0	408	12,848,918	8,956,499	3,673,559	218,860	
30 真鶴町	0	0	0	0	4	18,300	0	0	0	0	529	11,224,980	7,687,128	3,477,714	60,138	
31 湯河原町	0	0	0	0	6	20,540	0	0	0	0	1,004	17,905,603	12,521,470	4,920,030	464,103	
32 愛川町	11	732,930	0	0	110	2,383,989	0	0	0	0	3,589	82,182,446	57,103,363	20,281,898	4,797,185	
33 清川村	0	0	0	0	0	0	0	0	0	0	44	625,260	437,682	160,381	27,197	
市 町 村 計	646	10,329,115	10	742,040	9,515	100,994,603	12	294,282	1	60,480	359,416	7,796,700,138	5,442,974,426	2,126,014,684	227,711,028	
301 医 師	-	-	-	-	-	-	-	-	-	-	-	-	-	-	-	-
302 歯科医師	-	-	-	-	-	-	-	-	-	-	-	-	-	-	-	-
303 食品衛生	-	-	-	-	-	-	-	-	-	-	-	-	-	-	-	-
304 薬剤師	-	-	-	-	-	-	-	-	-	-	-	-	-	-	-	-
305 建設業	-	-	-	-	-	-	-	-	-	-	-	-	-	-	-	-
306 建設連合	-	-	-	-	-	-	-	-	-	-	-	-	-	-	-	-
組 合 計	-	-	-	-	-	-	-	-	-	-	-	-	-	-	-	-
県 計	646	10,329,115	10	742,040	9,515	100,994,603	12	294,282	1	60,480	359,416	7,796,700,138	5,442,974,426	2,126,014,684	227,711,028	

第16表 保険給付状況(退職被保険者等分再掲)ー4

(単位:円)

保険者名	高額療養費(再掲)		高額介護合算療養費(再掲)	
	件数	費用	件数	費用
1 横浜市	3,257	271,721,340	0	0
2 川崎市	2,052	186,244,672	15	819,349
3 横須賀市	483	39,724,840	0	0
4 平塚市	310	35,611,481	0	0
5 鎌倉市	225	22,642,020	0	0
6 藤沢市	348	39,856,503	0	0
7 小田原市	270	23,696,222	0	0
8 茅ヶ崎市	173	18,604,750	3	242,193
9 逗子市	106	8,422,672	0	0
10 相模原市	963	96,402,443	1	12,885
11 三浦市	119	8,312,627	0	0
12 秦野市	452	23,017,819	0	0
13 厚木市	342	31,296,553	1	16,246
14 大和市	215	18,649,354	1	759
15 伊勢原市	176	16,563,066	0	0
16 海老名市	129	14,678,490	0	0
17 座間市	221	24,514,411	0	0
18 南足柄市	96	11,865,684	0	0
21 綾瀬市	112	11,657,181	0	0
19 葉山町	39	3,689,452	1	6,302
20 寒川町	92	9,421,419	1	81,873
22 大磯町	57	5,670,558	0	0
23 二宮町	77	9,912,323	0	0
24 中井町	33	5,133,674	0	0
25 大井町	19	2,271,782	0	0
26 松田町	12	2,059,464	0	0
27 山北町	21	2,754,472	0	0
28 開成町	45	3,773,945	0	0
29 箱根町	13	1,186,698	1	792
30 真鶴町	17	697,410	0	0
31 湯河原町	24	2,293,956	0	0
32 愛川町	91	7,227,384	0	0
33 清川村	0	0	0	0
市町村計	10,589	959,574,665	24	1,180,399
301 医師	—	—	—	—
302 歯科医師	—	—	—	—
303 食品衛生	—	—	—	—
304 薬剤師	—	—	—	—
305 建設業	—	—	—	—
306 建設連合	—	—	—	—
組合計	—	—	—	—
県計	10,589	959,574,665	24	1,180,399

第17表 総医療費(療養諸費等計)

(単位:円)

保険者名	一般 (1)	退職者 (2)	前期高齢者	総医療費 (1)+(2)
1 横浜市	266,698,452,501	2,268,339,279	165,001,083,792	268,966,791,780
2 川崎市	95,482,065,346	1,305,547,292	56,275,571,855	96,787,612,638
3 横須賀市	38,384,921,138	335,096,302	25,077,121,313	38,720,017,440
4 平塚市	22,154,668,121	261,361,810	13,957,197,945	22,416,029,931
5 鎌倉市	13,829,484,325	214,344,147	8,731,366,762	14,043,828,472
6 藤沢市	30,233,786,511	355,684,484	18,744,626,086	30,589,470,995
7 小田原市	16,758,811,201	215,322,653	10,490,819,065	16,974,133,854
8 茅ヶ崎市	18,063,313,875	212,756,519	11,471,789,642	18,276,070,394
9 逗子市	5,284,736,538	72,219,911	3,455,088,226	5,356,956,449
10 相模原市	57,712,237,398	729,710,874	35,518,488,928	58,441,948,272
11 三浦市	5,138,247,481	74,433,673	3,154,773,413	5,212,681,154
12 秦野市	14,201,437,806	221,448,613	9,237,458,458	14,422,886,419
13 厚木市	18,360,026,117	289,144,797	11,211,231,009	18,649,170,914
14 大和市	17,930,919,794	176,190,420	10,819,004,561	18,107,110,214
15 伊勢原市	8,008,771,123	129,094,924	5,107,444,820	8,137,866,047
16 海老名市	10,026,298,008	107,715,168	6,189,929,935	10,134,013,176
17 座間市	10,350,166,001	174,921,895	6,412,078,892	10,525,087,896
18 南足柄市	3,600,319,346	82,472,864	2,283,636,965	3,682,792,210
21 綾瀬市	7,402,470,187	99,582,650	4,636,505,323	7,502,052,837
19 葉山町	2,739,381,878	35,903,293	1,754,726,845	2,775,285,171
20 寒川町	4,143,080,862	66,249,393	2,648,374,379	4,209,330,255
22 大磯町	3,049,916,528	58,955,109	2,046,729,943	3,108,871,637
23 二宮町	2,678,002,062	56,851,448	1,764,084,060	2,734,853,510
24 中井町	1,032,422,596	27,327,511	710,345,519	1,059,750,107
25 大井町	1,249,414,530	22,230,281	819,600,897	1,271,644,811
26 松田町	1,107,445,261	21,127,654	707,845,817	1,128,572,915
27 山北町	1,167,412,345	23,755,518	797,152,317	1,191,167,863
28 開成町	1,359,211,875	34,124,449	896,734,651	1,393,336,324
29 箱根町	1,196,399,543	12,848,918	816,319,278	1,209,248,461
30 真鶴町	915,412,046	11,224,980	584,338,689	926,637,026
31 湯河原町	2,814,750,855	17,905,603	1,806,084,192	2,832,656,458
32 愛川町	4,086,128,544	82,182,446	2,476,214,565	4,168,310,990
33 清川村	314,468,974	625,260	172,068,222	315,094,234
301 医師	2,622,082,754	—	635,696,444	2,622,082,754
302 歯科医師	2,705,703,693	—	532,831,120	2,705,703,693
303 食品衛生	4,087,196,309	—	1,747,523,806	4,087,196,309
304 薬剤師	778,336,645	—	168,974,538	778,336,645
305 建設業	1,615,875,263	—	508,874,228	1,615,875,263
306 建設連合	16,038,167,228	—	4,985,610,904	16,038,167,228
市町村計	687,474,580,716	7,796,700,138	425,775,836,364	695,271,280,854
組合計	27,847,361,892	—	8,579,511,040	27,847,361,892
県計	715,321,942,608	7,796,700,138	434,355,347,404	723,118,642,746

第18表 一人当たり医療費の状況

保 険 者 名	一般		退職者		前期高齢者		被保険者全体 (一般+退職者)		
	円	順位	円	順位	円	順位	円	順位	
1	横浜市	350,742	19	455,124	12	523,793	8	351,422	18
2	川崎市	336,579	23	519,931	5	546,933	2	338,188	23
3	横須賀市	378,415	6	423,636	17	531,374	5	378,765	6
4	平塚市	351,511	17	458,529	11	506,448	14	352,470	17
5	鎌倉市	341,233	22	462,946	8	482,769	28	342,608	22
6	藤沢市	329,757	29	347,348	28	491,289	21	329,951	30
7	小田原市	372,998	9	361,280	24	518,706	9	372,845	9
8	茅ヶ崎市	332,885	26	333,474	32	483,715	27	332,891	26
9	逗子市	366,843	11	555,538	2	544,881	4	368,530	10
10	相模原市	331,897	27	429,242	16	495,162	18	332,839	27
11	三浦市	355,563	15	391,756	20	513,890	12	356,033	15
12	秦野市	343,811	21	346,555	29	463,588	30	343,852	21
13	厚木市	331,181	28	386,041	21	481,768	29	331,913	28
14	大和市	324,718	31	359,572	26	493,050	19	325,024	31
15	伊勢原市	353,027	16	359,596	25	492,711	20	353,129	16
16	海老名市	334,936	25	368,888	22	461,970	31	335,264	25
17	座間市	329,371	30	479,238	7	490,670	22	331,092	29
18	南足柄市	382,118	5	460,742	9	507,249	13	383,584	5
21	綾瀬市	335,926	24	367,464	23	484,990	26	336,309	24
19	葉山町	314,402	32	443,251	14	486,343	25	315,588	32
20	寒川町	360,456	13	494,398	6	496,043	16	362,000	13
22	大磯町	355,634	14	531,127	4	488,713	24	357,876	14
23	二宮町	376,282	7	546,649	3	495,808	17	378,736	7
24	中井町	382,804	4	557,704	1	515,116	11	385,925	4
25	大井町	306,454	33	342,004	31	438,524	32	307,012	33
26	松田町	406,850	2	346,355	30	528,243	6	405,524	2
27	山北町	407,901	1	395,925	19	525,133	7	407,655	1
28	開成町	399,533	3	454,993	13	556,978	1	400,729	3
29	箱根町	365,536	12	414,481	18	546,033	3	365,995	12
30	真鶴町	375,169	8	431,730	15	516,200	10	375,765	8
31	湯河原町	366,982	10	358,112	27	504,916	15	366,924	11
32	愛川町	344,821	20	459,120	10	488,887	23	346,522	20
33	清川村	351,362	18	208,420	33	403,916	33	350,884	19
301	医師	195,328	3	—	—	415,216	4	195,328	3
302	歯科医師	163,665	6	—	—	412,408	6	163,665	6
303	食品衛生	242,506	1	—	—	531,971	2	242,506	1
304	薬剤師	187,551	5	—	—	415,171	5	187,551	5
305	建設業	189,146	4	—	—	457,210	3	189,146	4
306	建設連合	198,497	2	—	—	535,052	1	198,497	2
	市 部 平 均	345,325	—	432,406	—	514,164	—	346,090	—
	町 村 部 平 均	358,069	—	458,029	—	498,577	—	359,374	—
	市 町 村 平 均	345,823	—	433,873	—	513,485	—	346,612	—
	組 合 平 均	198,483	—	—	—	506,285	—	198,483	—
	県 平 均	336,110	—	433,873	—	513,341	—	336,929	—

第19表 一人当たり療養費等の状況

保 険 者 名	柔道整復師		アンマ・マッサージ		ハリ・キュウ		高額療養費		海外療養費	
	円	順位	円	順位	円	順位	円	順位	円	順位
1 横浜市	3,011	8	863	20	286	16	33,970	20	64	1
2 川崎市	3,091	7	1,119	9	324	12	33,054	23	27	4
3 横須賀市	2,820	10	935	17	219	20	37,730	8	19	6
4 平塚市	2,229	15	1,435	2	304	13	34,859	16	33	3
5 鎌倉市	2,201	16	984	15	341	11	30,760	29	11	16
6 藤沢市	2,496	12	1,044	13	459	6	30,341	30	15	11
7 小田原市	2,130	17	891	19	270	17	36,946	11	7	17
8 茅ヶ崎市	3,368	2	1,021	14	256	18	30,060	31	26	5
9 逗子市	3,246	4	1,115	10	397	8	35,791	14	1	20
10 相模原市	3,209	5	861	22	180	23	32,700	24	15	11
11 三浦市	3,125	6	404	33	295	15	33,497	22	0	22
12 秦野市	1,924	22	776	27	164	26	34,095	18	12	15
13 厚木市	1,933	21	926	18	232	19	31,971	27	15	11
14 大和市	3,404	1	849	23	160	27	32,442	26	39	2
15 伊勢原市	2,434	13	953	16	129	28	35,446	15	1	20
16 海老名市	1,700	26	862	21	178	24	33,559	21	16	9
17 座間市	2,315	14	788	26	127	29	32,693	25	16	9
18 南足柄市	1,965	19	1,168	6	85	31	40,431	4	0	22
21 綾瀬市	2,701	11	731	29	189	22	34,254	17	6	19
19 葉山町	1,961	20	695	31	593	1	29,066	32	0	22
20 寒川町	2,915	9	1,357	3	552	3	36,271	12	0	22
22 大磯町	1,853	23	1,131	8	447	7	34,087	19	0	22
23 二宮町	1,118	33	1,083	11	381	10	37,841	7	19	6
24 中井町	1,204	32	811	24	11	33	39,870	5	18	8
25 大井町	1,778	25	1,212	4	217	21	26,234	33	0	22
26 松田町	1,497	28	1,049	12	387	9	43,184	1	0	22
27 山北町	1,300	30	1,164	7	564	2	41,999	2	0	22
28 開成町	2,043	18	1,177	5	504	4	39,219	6	13	14
29 箱根町	1,255	31	724	30	95	30	37,204	10	0	22
30 真鶴町	1,843	24	433	32	171	25	41,394	3	0	22
31 湯河原町	3,303	3	749	28	470	5	36,079	13	0	22
32 愛川町	1,581	27	1,471	1	297	14	37,678	9	7	17
33 清川村	1,382	29	797	25	76	32	30,787	28	0	22
301 医 師	1,294	6	42	5	44	3	11,000	4	0	5
302 歯科医師	2,353	4	49	4	16	6	9,387	5	18	2
303 食品衛生	4,554	1	475	1	223	1	19,005	1	7	3
304 薬剤師	2,140	5	243	3	29	5	7,726	6	0	5
305 建設業	2,953	2	0	6	30	4	11,490	3	1	4
306 建設連合	2,692	3	271	2	156	2	15,399	2	32	1
市 町 村 平 均	2,829	—	943	—	277	—	33,689	—	36	—
組 合 平 均	2,742	—	230	—	126	—	14,238	—	22	—
県 平 均	2,823	—	897	—	267	—	32,418	—	35	—

標 指 Ⅲ

1.一般状況(1) 国民健康保険の加入率の推移

保 険 者 名	25 年 度			26 年 度			27 年 度			28 年 度			29 年 度			
	加入率 (%)	順 位	24→25 増減	加入率 (%)	順 位	25→26 増減	加入率 (%)	順 位	26→27 増減	加入率 (%)	順 位	27→28 増減	加入率 (%)	順 位	28→29 増減	
1	横浜市	23.24	31	-1.37	23.18	31	-0.06	22.23	32	-0.95	20.98	31	-1.25	19.83	31	-1.15
2	川崎市	22.41	33	-1.62	22.21	33	-0.20	21.14	33	-1.07	19.62	33	-1.52	18.38	33	-1.24
3	横須賀市	28.52	14	-0.30	28.70	13	0.18	27.56	14	-1.14	26.08	14	-1.48	24.82	13	-1.26
4	平塚市	28.32	16	-1.09	28.40	16	0.08	27.00	19	-1.40	25.28	18	-1.72	23.79	18	-1.49
5	鎌倉市	26.90	25	-0.75	26.93	25	0.03	25.93	25	-1.00	24.31	25	-1.62	23.13	23	-1.18
6	藤沢市	24.80	30	-1.12	24.66	30	-0.14	23.54	30	-1.12	22.06	30	-1.48	21.02	30	-1.04
7	小田原市	27.11	24	-1.72	27.29	24	0.18	26.07	24	-1.22	24.34	23	-1.73	23.08	24	-1.26
8	茅ヶ崎市	26.13	27	-1.27	26.03	27	-0.10	24.78	29	-1.25	23.31	27	-1.47	22.10	27	-1.21
9	逗子市	28.01	18	-0.03	28.02	18	0.01	27.62	13	-0.40	25.75	15	-1.87	24.51	16	-1.24
10	相模原市	27.83	19	-1.73	27.77	22	-0.06	26.63	22	-1.14	24.89	21	-1.74	23.40	22	-1.49
11	三浦市	36.41	2	-1.01	36.97	2	0.56	35.94	2	-1.03	34.05	2	-1.89	32.46	2	-1.59
12	秦野市	27.67	22	-1.68	27.78	21	0.11	27.37	15	-0.41	25.65	16	-1.72	24.58	15	-1.07
13	厚木市	28.61	13	-1.35	28.60	14	-0.01	27.27	17	-1.33	25.56	17	-1.71	24.04	17	-1.52
14	大和市	27.54	23	-1.71	27.47	23	-0.07	26.21	23	-1.26	24.34	23	-1.87	22.75	25	-1.59
15	伊勢原市	26.08	28	-1.62	25.97	28	-0.11	24.97	27	-1.00	23.03	29	-1.94	21.74	29	-1.29
16	海老名市	26.77	26	-0.96	26.73	26	-0.04	25.33	26	-1.40	23.66	26	-1.67	22.12	26	-1.54
17	座間市	28.04	17	-1.48	28.09	17	0.05	27.05	18	-1.04	25.20	20	-1.85	23.76	19	-1.44
18	南足柄市	25.73	29	-0.70	25.81	29	0.08	24.83	28	-0.98	23.04	28	-1.79	21.99	28	-1.05
21	綾瀬市	30.68	7	-1.31	30.68	7	0.00	29.36	10	-1.32	27.21	11	-2.15	25.53	11	-1.68
19	葉山町	30.45	8	-0.52	30.61	8	0.16	29.63	9	-0.98	28.14	10	-1.49	26.75	10	-1.39
20	寒川町	28.69	12	-1.55	28.53	15	-0.16	26.94	20	-1.59	24.77	22	-2.17	23.47	21	-1.30
22	大磯町	29.22	11	-0.49	29.35	11	0.13	29.27	11	-0.08	28.19	9	-1.08	26.76	9	-1.43
23	二宮町	27.71	21	-0.38	27.98	19	0.27	27.34	16	-0.64	26.31	12	-1.03	25.13	12	-1.18
24	中井町	31.47	6	-1.23	31.79	6	0.32	30.90	6	-0.89	29.55	6	-1.35	27.91	7	-1.64
25	大井町	27.76	20	-1.64	27.90	20	0.14	26.87	21	-1.03	25.24	19	-1.63	23.65	20	-1.59
26	松田町	28.41	15	-0.77	28.72	12	0.31	27.95	12	-0.77	26.14	13	-1.81	24.74	14	-1.40
27	山北町	29.83	9	0.82	30.28	9	0.45	30.02	8	-0.26	28.88	7	-1.14	28.41	5	-0.47
28	開成町	23.17	32	-1.13	22.95	32	-0.22	22.31	31	-0.64	20.56	32	-1.75	19.35	32	-1.21
29	箱根町	29.74	10	-3.46	30.00	10	0.26	32.31	5	2.31	29.79	5	-2.52	27.73	8	-2.06
30	真鶴町	37.11	1	0.26	37.77	1	0.66	37.62	1	-0.15	35.66	1	-1.96	33.86	1	-1.80
31	湯河原町	35.00	3	-2.56	35.43	3	0.43	34.55	3	-0.88	32.42	3	-2.13	30.49	3	-1.93
32	愛川町	34.14	4	-0.55	34.49	4	0.35	32.99	4	-1.50	30.92	4	-2.07	29.32	4	-1.60
33	清川村	31.72	5	-2.94	32.21	5	0.49	30.43	7	-1.78	28.81	8	-1.62	28.08	6	-0.73
市 町 村 平 均		25.03		-1.37	24.98		-0.05	23.93		-1.05	22.44		-1.49	21.18		-1.26
県 平 均		26.78		-1.45	26.72		-0.06	25.54		-1.18	24.00		-1.54	22.69		-1.31

1.一般状況(2) 年齢階層別被保険者数

保 險 者 名	総 数 (人)	0歳～4歳		5歳～9歳		10歳～14歳		15歳～19歳		20歳～24歳		25歳～29歳	
		人 数 (人)	比 率 (%)	人 数 (人)	比 率 (%)	人 数 (人)	比 率 (%)	人 数 (人)	比 率 (%)	人 数 (人)	比 率 (%)	人 数 (人)	比 率 (%)
01 横浜市	761,488	14,214	1.87	15,488	2.03	16,736	2.20	21,054	2.76	29,340	3.85	30,604	4.02
02 川崎市	284,909	5,945	2.09	6,267	2.20	6,735	2.36	8,579	3.01	12,769	4.48	13,826	4.85
03 横須賀市	101,823	1,947	1.91	2,303	2.26	2,497	2.45	2,806	2.76	3,213	3.16	3,064	3.01
04 平塚市	63,377	1,203	1.90	1,422	2.24	1,609	2.54	1,830	2.89	2,105	3.32	1,993	3.14
05 鎌倉市	41,050	686	1.67	859	2.09	853	2.08	986	2.40	966	2.35	977	2.38
06 藤沢市	92,233	1,895	2.05	2,256	2.45	2,420	2.62	2,708	2.94	2,983	3.23	2,940	3.19
07 小田原市	45,346	670	1.48	996	2.20	1,091	2.41	1,314	2.90	1,323	2.92	1,338	2.95
08 茅ヶ崎市	54,675	1,035	1.89	1,324	2.42	1,431	2.62	1,513	2.77	1,545	2.83	1,531	2.80
09 逗子市	14,482	306	2.11	328	2.26	371	2.56	387	2.67	380	2.62	299	2.06
10 相模原市	174,698	3,232	1.85	3,892	2.23	4,209	2.41	5,223	2.99	7,117	4.07	7,044	4.03
11 三浦市	14,541	243	1.67	323	2.22	406	2.79	497	3.42	431	2.96	444	3.05
12 秦野市	41,848	711	1.70	888	2.12	905	2.16	1,008	2.41	1,465	3.50	1,300	3.11
13 厚木市	55,882	1,235	2.21	1,374	2.46	1,538	2.75	1,818	3.25	2,066	3.70	1,948	3.49
14 大和市	55,420	1,270	2.29	1,378	2.49	1,359	2.45	1,672	3.02	1,988	3.59	2,246	4.05
15 伊勢原市	22,989	401	1.74	440	1.91	506	2.20	624	2.71	778	3.38	802	3.49
16 海老名市	30,050	481	1.60	596	1.98	693	2.31	838	2.79	979	3.26	1,015	3.38
17 座間市	31,617	637	2.01	662	2.09	754	2.38	902	2.85	1,237	3.91	1,213	3.84
18 南足柄市	9,552	126	1.32	178	1.86	206	2.16	256	2.68	259	2.71	273	2.86
21 綾瀬市	22,235	592	2.66	662	2.98	642	2.89	679	3.05	767	3.45	805	3.62
19 葉山町	8,776	199	2.27	266	3.03	295	3.36	301	3.43	201	2.29	176	2.01
20 寒川町	11,580	248	2.14	282	2.44	297	2.56	319	2.75	337	2.91	373	3.22
22 大磯町	8,661	128	1.48	150	1.73	184	2.12	216	2.49	194	2.24	193	2.23
23 二宮町	7,185	96	1.34	125	1.74	153	2.13	162	2.25	180	2.51	166	2.31
24 中井町	2,724	37	1.36	45	1.65	64	2.35	65	2.39	62	2.28	56	2.06
25 大井町	4,102	60	1.46	101	2.46	111	2.71	134	3.27	113	2.75	104	2.54
26 松田町	2,762	30	1.09	35	1.27	43	1.56	78	2.82	75	2.72	79	2.86
27 山北町	2,915	32	1.10	35	1.20	46	1.58	59	2.02	58	1.99	74	2.54
28 開成町	3,485	68	1.95	77	2.21	78	2.24	95	2.73	85	2.44	87	2.50
29 箱根町	3,260	50	1.53	65	1.99	60	1.84	60	1.84	123	3.77	104	3.19
30 真鶴町	2,479	44	1.77	61	2.46	45	1.82	50	2.02	79	3.19	64	2.58
31 湯河原町	7,681	111	1.45	160	2.08	190	2.47	208	2.71	190	2.47	166	2.16
32 愛川町	11,998	274	2.28	327	2.73	358	2.98	438	3.65	354	2.95	370	3.08
33 清川村	898	5	0.56	12	1.34	12	1.34	22	2.45	22	2.45	15	1.67
301 医 師	13,423	256	1.91	455	3.39	636	4.74	800	5.96	845	6.30	577	4.30
302 歯科医師	16,572	485	2.93	535	3.23	614	3.71	841	5.07	1,635	9.87	1,664	10.04
303 食品衛生	16,923	569	3.36	590	3.49	586	3.46	662	3.91	755	4.46	709	4.19
304 薬剤師	4,154	142	3.42	170	4.09	147	3.54	146	3.51	181	4.36	251	6.04
305 建設業	8,544	359	4.20	519	6.07	592	6.93	622	7.28	394	4.61	265	3.10
306 建設連合	80,633	5,245	6.50	5,657	7.02	5,616	6.96	5,261	6.52	4,577	5.68	4,200	5.21
市 町 村 計	1,996,721	38,211	1.91	43,377	2.17	46,897	2.35	56,901	2.85	73,784	3.70	75,689	3.79
組 合 計	140,249	7,056	5.03	7,926	5.65	8,191	5.84	8,332	5.94	8,387	5.98	7,666	5.47
県 計	2,136,970	45,267	2.12	51,303	2.40	55,088	2.58	65,233	3.05	82,171	3.85	83,355	3.90

(平成29年9月末時点)

30歳～34歳		35歳～39歳		40歳～44歳		45歳～49歳		50歳～54歳		55歳～59歳		60歳～64歳		65歳～69歳		70歳～74歳	
人数	比率	人数	比率	人数	比率	人数	比率	人数	比率	人数	比率	人数	比率	人数	比率	人数	比率
(人)	(%)	(人)	(%)	(人)	(%)	(人)	(%)	(人)	(%)	(人)	(%)	(人)	(%)	(人)	(%)	(人)	(%)
32,921	4.32	36,537	4.80	43,731	5.74	49,491	6.50	44,362	5.83	43,848	5.76	68,309	8.97	154,879	20.34	159,974	21.01
14,696	5.16	15,840	5.56	17,847	6.26	19,919	6.99	17,692	6.21	17,229	6.05	24,659	8.66	51,990	18.25	50,916	17.87
3,598	3.53	4,140	4.07	5,337	5.24	5,860	5.76	5,036	4.95	5,166	5.07	9,492	9.32	23,000	22.59	24,364	23.93
2,304	3.64	2,928	4.62	3,495	5.51	3,930	6.20	3,431	5.41	3,350	5.29	6,049	9.54	14,080	22.22	13,648	21.53
1,345	3.28	1,847	4.50	2,461	6.00	2,878	7.01	2,724	6.64	2,529	6.16	3,703	9.02	8,452	20.59	9,784	23.83
3,656	3.96	4,579	4.96	5,742	6.23	6,222	6.75	5,276	5.72	5,106	5.54	8,161	8.85	18,853	20.44	19,436	21.07
1,617	3.57	1,859	4.10	2,415	5.33	2,701	5.96	2,423	5.34	2,670	5.89	4,596	10.14	10,309	22.73	10,024	22.11
1,965	3.59	2,604	4.76	3,298	6.03	3,621	6.62	3,112	5.69	3,005	5.50	4,833	8.84	11,775	21.54	12,083	22.10
481	3.32	717	4.95	896	6.19	946	6.53	885	6.11	867	5.99	1,262	8.71	2,975	20.54	3,382	23.35
7,208	4.13	8,166	4.67	10,389	5.95	11,674	6.68	9,746	5.58	9,261	5.30	15,462	8.85	35,971	20.59	36,104	20.67
507	3.49	559	3.84	752	5.17	917	6.31	837	5.76	915	6.29	1,560	10.73	3,125	21.49	3,025	20.80
1,449	3.46	1,797	4.29	2,080	4.97	2,143	5.12	1,822	4.35	2,052	4.90	4,357	10.41	10,353	24.74	9,518	22.74
2,247	4.02	2,569	4.60	3,266	5.84	3,544	6.34	2,879	5.15	2,835	5.07	5,202	9.31	11,873	21.25	11,488	20.56
2,466	4.45	2,727	4.92	3,479	6.28	3,757	6.78	3,319	5.99	3,061	5.52	4,650	8.39	10,744	19.39	11,304	20.40
837	3.64	966	4.20	1,247	5.42	1,387	6.03	1,157	5.03	1,218	5.30	2,211	9.62	5,204	22.64	5,211	22.67
1,192	3.97	1,457	4.85	1,681	5.59	1,945	6.47	1,527	5.08	1,475	4.91	2,741	9.12	6,768	22.52	6,662	22.17
1,308	4.14	1,495	4.73	1,830	5.79	2,139	6.77	1,835	5.80	1,701	5.38	2,770	8.76	6,626	20.96	6,508	20.58
282	2.95	365	3.82	460	4.82	517	5.41	512	5.36	509	5.33	1,062	11.12	2,330	24.39	2,217	23.21
894	4.02	995	4.47	1,312	5.90	1,427	6.42	1,077	4.84	980	4.41	1,807	8.13	4,598	20.68	4,998	22.48
238	2.71	385	4.39	581	6.62	701	7.99	542	6.18	525	5.98	742	8.45	1,679	19.13	1,945	22.16
400	3.45	558	4.82	641	5.54	660	5.70	507	4.38	542	4.68	1,041	8.99	2,730	23.58	2,645	22.84
296	3.42	349	4.03	438	5.06	476	5.50	439	5.07	474	5.47	908	10.48	2,079	24.00	2,137	24.67
211	2.94	303	4.22	375	5.22	416	5.79	334	4.65	381	5.30	710	9.88	1,731	24.09	1,842	25.64
95	3.49	101	3.71	136	4.99	136	4.99	114	4.19	125	4.59	306	11.23	711	26.10	671	24.63
139	3.39	187	4.56	235	5.73	226	5.51	187	4.56	196	4.78	436	10.63	930	22.67	943	22.99
86	3.11	94	3.40	113	4.09	162	5.87	136	4.92	166	6.01	326	11.80	701	25.38	638	23.10
70	2.40	96	3.29	111	3.81	108	3.70	133	4.56	156	5.35	401	13.76	856	29.37	680	23.33
125	3.59	127	3.64	171	4.91	211	6.05	176	5.05	159	4.56	394	11.31	806	23.13	826	23.70
115	3.53	130	3.99	136	4.17	186	5.71	178	5.46	226	6.93	337	10.34	734	22.52	756	23.19
73	2.94	91	3.67	112	4.52	131	5.28	148	5.97	153	6.17	293	11.82	570	22.99	565	22.79
212	2.76	288	3.75	375	4.88	456	5.94	423	5.51	504	6.56	815	10.61	1,755	22.85	1,828	23.80
425	3.54	521	4.34	648	5.40	732	6.10	579	4.83	633	5.28	1,231	10.26	2,749	22.91	2,359	19.66
31	3.45	30	3.34	43	4.79	51	5.68	51	5.68	50	5.57	126	14.03	235	26.17	193	21.49
527	3.93	663	4.94	1,183	8.81	1,577	11.75	1,644	12.25	1,490	11.10	1,241	9.25	958	7.14	571	4.25
1,544	9.32	1,229	7.42	1,291	7.79	1,455	8.78	1,408	8.50	1,422	8.58	1,146	6.92	870	5.25	433	2.61
938	5.54	1,238	7.32	1,720	10.16	1,786	10.55	1,437	8.49	1,288	7.61	1,323	7.82	1,828	10.80	1,494	8.83
327	7.87	338	8.14	460	11.07	424	10.21	420	10.11	443	10.66	294	7.08	241	5.80	170	4.09
414	4.85	605	7.08	874	10.23	1,044	12.22	657	7.69	561	6.57	523	6.12	700	8.19	415	4.86
5,209	6.46	6,171	7.65	7,982	9.90	8,004	9.93	5,319	6.60	3,848	4.77	4,129	5.12	5,609	6.96	3,806	4.72
83,489	4.18	95,407	4.78	115,833	5.80	129,670	6.49	113,599	5.69	112,067	5.61	180,952	9.06	412,171	20.64	418,674	20.97
8,959	6.39	10,244	7.30	13,510	9.63	14,290	10.19	10,885	7.76	9,052	6.45	8,656	6.17	10,206	7.28	6,889	4.91
92,448	4.33	105,651	4.94	129,343	6.05	143,960	6.74	124,484	5.83	121,119	5.67	189,608	8.87	422,377	19.77	425,563	19.91

1.一般状況(3) 被保険者構成割合等

保 険 者 名	一般			退職者等			前期高齢者			被保険者数/職員数		
	構成割合 (%)	順位	28→29 増減	構成割合 (%)	順位	28→29 増減	構成割合 (%)	順位	28→29 増減	1人当たり 人数	順位	28→29 増減
1 横浜市	99.61	3	0.50	0.39	31	-0.50	41.60	27	1.13	1,630	21	56
2 川崎市	99.43	9	0.59	0.57	25	-0.59	36.34	33	1.11	1,862	14	-149
3 横須賀市	99.70	2	0.89	0.30	32	-0.89	46.54	12	0.98	2,350	6	-142
4 平塚市	99.47	7	0.70	0.53	27	-0.70	43.92	20	1.48	2,273	8	-141
5 鎌倉市	99.27	17	0.80	0.73	17	-0.80	44.38	19	0.75	2,490	4	-128
6 藤沢市	99.37	12	0.94	0.63	22	-0.94	41.48	29	0.78	2,314	7	-104
7 小田原市	99.15	26	0.87	0.85	8	-0.87	45.21	17	1.74	1,920	13	-121
8 茅ヶ崎市	99.35	15	0.97	0.65	19	-0.97	43.68	21	1.15	2,135	10	-16
9 逗子市	99.53	5	0.73	0.47	29	-0.73	43.60	22	-0.03	1,753	17	-98
10 相模原市	99.39	10	0.68	0.61	24	-0.68	41.48	29	1.30	2,865	2	-229
11 三浦市	99.25	18	1.07	0.75	16	-1.07	42.88	24	1.74	1,411	22	-259
12 秦野市	99.20	20	1.28	0.80	14	-1.28	48.75	7	1.65	2,907	1	-644
13 厚木市	99.13	27	0.92	0.87	7	-0.92	42.23	26	1.61	2,166	9	-135
14 大和市	99.45	8	0.63	0.55	26	-0.63	39.64	32	0.69	2,060	11	-221
15 伊勢原市	99.07	28	1.14	0.93	6	-1.14	45.54	16	1.11	1,856	15	48
16 海老名市	99.51	6	0.90	0.49	28	-0.90	44.55	18	0.99	1,824	16	-240
17 座間市	99.36	13	1.00	0.64	20	-1.00	41.51	28	1.06	1,708	18	-209
18 南足柄市	98.83	29	1.16	1.17	5	-1.16	47.49	8	1.58	1,333	24	-70
21 綾瀬市	99.28	16	0.91	0.72	18	-0.91	43.10	23	0.63	1,950	12	-136
19 葉山町	99.36	13	0.56	0.64	20	-0.56	41.13	31	0.21	1,707	19	-93
20 寒川町	99.38	11	0.99	0.62	23	-0.99	46.31	13	1.39	1,130	27	-193
22 大磯町	99.19	21	0.87	0.81	13	-0.87	48.83	5	1.24	843	31	-43
23 二宮町	99.16	24	1.33	0.84	9	-1.33	49.96	3	1.23	1,170	25	-62
24 中井町	98.79	30	1.09	1.21	4	-1.09	51.27	2	2.17	2,647	3	-184
25 大井町	99.18	22	1.17	0.82	12	-1.17	45.92	14	1.99	1,336	23	-85
26 松田町	98.78	31	1.60	1.22	3	-1.60	48.82	6	1.39	904	29	-54
27 山北町	98.77	32	1.76	1.23	2	-1.76	53.65	1	3.60	949	28	-42
28 開成町	98.53	33	1.50	1.47	1	-1.50	46.97	9	1.54	1,135	26	-55
29 箱根町	99.24	19	0.40	0.76	15	-0.40	45.62	15	1.46	317	33	-27
30 真鶴町	99.16	24	0.50	0.84	9	-0.50	46.81	11	2.04	789	32	-56
31 湯河原町	99.59	4	0.36	0.41	30	-0.36	46.97	9	1.24	2,466	5	476
32 愛川町	99.17	23	1.22	0.83	11	-1.22	42.79	25	1.83	1,667	20	-100
33 清川村	99.89	1	0.44	0.11	33	-0.44	49.38	4	2.89	881	30	-31
301 医師	100.00	1	0.00	—	—	—	11.61	3	0.62	1,663	3	-43
302 歯科医師	100.00	1	0.00	—	—	—	8.09	6	0.39	2,044	2	-22
303 食品衛生	100.00	1	0.00	—	—	—	19.39	1	-0.21	1,452	4	-205
304 薬剤師	100.00	1	0.00	—	—	—	9.82	5	-0.19	823	5	-22
305 建設業	100.00	1	0.00	—	—	—	12.98	2	-0.14	763	6	38
306 建設連合	100.00	1	0.00	—	—	—	11.47	4	-0.09	2,290	1	-170
市 町 村 平 均	99.47	—	0.69	0.53	—	-0.69	41.81	—	1.15	1,850	—	-43
組 合 平 均	100.00	—	0.00	—	—	—	12.04	—	-0.10	1,773	—	-78
県 平 均	99.50	—	0.64	0.50	—	-0.64	39.83	—	1.02	1,844	—	-46

(注)年度末時点

2. 保険料・税(1) 調定額・基準総所得金額等の状況
 ・一人当たり基準総所得金額の推移

保 険 者 名	25年度(医療分)			26年度(医療分)			27年度(医療分)			28年度(医療分)			29年度(医療分)		
	円	順位	24→25 伸率%	円	順位	25→26 伸率%	円	順位	26→27 伸率%	円	順位	27→28 伸率%	円	順位	28→29 伸率%
1 横浜市	914,695	5	0.51	939,402	5	2.70	937,668	5	-0.18	936,044	6	-0.17	932,325	8	-0.40
2 川崎市	945,966	3	1.16	988,808	4	4.53	989,273	3	0.05	994,591	4	0.54	1,001,580	4	0.70
3 横須賀市	680,439	32	-1.31	687,217	32	1.00	666,118	33	-3.07	677,040	33	1.64	666,248	31	-1.59
4 平塚市	737,510	24	-1.57	745,045	28	1.02	745,273	26	0.03	744,977	26	-0.04	736,921	23	-1.08
5 鎌倉市	1,031,531	1	-1.45	1,168,904	1	13.32	1,071,139	1	-8.36	1,062,467	1	-0.81	1,088,534	1	2.45
6 藤沢市	888,273	6	-1.74	938,681	6	5.67	921,755	6	-1.80	946,815	5	2.72	945,339	7	-0.16
7 小田原市	730,306	26	1.63	745,517	27	2.08	818,069	14	9.73	728,877	28	-10.90	691,307	30	-5.15
8 茅ヶ崎市	885,517	7	6.26	914,306	7	3.25	847,863	8	-7.27	866,525	9	2.20	838,236	11	-3.26
9 逗子市	947,949	2	-2.68	1,031,034	2	8.76	960,491	4	-6.84	1,016,853	3	5.87	951,836	6	-6.39
10 相模原市	814,709	15	2.17	837,092	13	2.75	814,024	15	-2.76	793,115	15	-2.57	792,190	16	-0.12
11 三浦市	829,259	11	16.51	784,479	21	-5.40	719,692	29	-8.26	796,861	14	10.72	820,973	13	3.03
12 秦野市	771,498	20	0.37	779,569	23	1.05	745,972	25	-4.31	766,044	21	2.69	766,874	19	0.11
13 厚木市	820,703	13	0.76	860,037	10	4.79	836,187	11	-2.77	835,606	11	-0.07	832,176	12	-0.41
14 大和市	845,291	9	2.23	866,826	9	2.55	885,829	7	2.19	864,665	10	-2.39	885,604	10	2.42
15 伊勢原市	827,033	12	-0.05	817,091	14	-1.20	806,423	16	-1.31	801,338	12	-0.63	797,154	14	-0.52
16 海老名市	838,224	10	0.97	844,768	12	0.78	841,417	9	-0.40	874,695	8	3.95	893,909	9	2.20
17 座間市	764,794	23	4.24	752,921	26	-1.55	747,962	24	-0.66	776,252	19	3.78	754,087	20	-2.86
18 南足柄市	699,901	30	1.80	782,060	22	11.74	700,360	30	-10.45	716,346	30	2.28	708,141	28	-1.15
21 綾瀬市	783,550	18	-1.37	794,577	18	1.41	779,528	19	-1.89	786,996	16	0.96	752,958	21	-4.33
19 葉山町	938,754	4	-0.38	1,012,939	3	7.90	1,003,021	2	-0.98	1,062,135	2	5.89	1,008,924	3	-5.01
20 寒川町	766,444	22	-0.26	799,214	16	4.28	769,700	21	-3.69	765,162	22	-0.59	794,428	15	3.82
22 大磯町	865,721	8	5.15	889,425	8	2.74	834,246	12	-6.20	901,891	7	8.11	1,032,102	2	14.44
23 二宮町	778,136	19	3.81	793,492	19	1.97	760,321	22	-4.18	775,571	20	2.01	769,471	18	-0.79
24 中井町	808,246	16	-0.67	851,571	11	5.36	792,156	17	-6.98	747,435	25	-5.65	750,400	22	0.40
25 大井町	735,435	25	1.33	775,160	24	5.40	780,643	18	0.71	726,464	29	-6.94	708,734	27	-2.44
26 松田町	706,242	29	1.75	763,406	25	8.09	820,845	13	7.52	737,769	27	-10.12	655,470	32	-11.16
27 山北町	687,568	31	2.25	730,010	31	6.17	685,002	31	-6.17	701,597	32	2.42	698,391	29	-0.46
28 開成町	769,162	21	1.84	788,709	20	2.54	755,265	23	-4.24	797,223	13	5.56	725,393	25	-9.01
29 箱根町	801,248	17	3.61	809,005	15	0.97	836,751	10	3.43	752,458	24	-10.07	997,151	5	32.52
30 真鶴町	676,692	33	0.84	684,595	33	1.17	676,695	32	-1.15	782,442	18	15.63	623,478	33	-20.32
31 湯河原町	716,862	28	5.52	732,439	30	2.17	720,052	28	-1.69	712,820	31	-1.00	731,469	24	2.62
32 愛川町	725,399	27	2.12	740,864	29	2.13	743,431	27	0.35	784,089	17	5.47	717,577	26	-8.48
33 清川村	816,713	14	4.19	798,404	17	-2.24	772,260	20	-3.27	754,785	23	-2.26	772,019	17	2.28
市 平 均	872,166		0.78	899,947		3.19	890,352		-1.07	890,655		0.03	887,907		-0.31
町 村 平 均	779,320		2.14	808,874		3.79	791,835		-2.11	806,646		1.87	809,633		0.37
市 町 村 平 均	868,474		0.83	896,336		3.21	886,458		-1.10	887,347		0.10	884,828		-0.28

2. 保険料・税(1) 調定額・基準総所得金額等の状況
 ・一人当たり調定額の推移(現年分)

保 険 者 名	25 年 度			26 年 度			27 年 度			28 年 度			29 年 度			
	調定額 (円)	順位	24→25 伸率%	調定額 (円)	順位	25→26 伸率%	調定額 (円)	順位	26→27 伸率%	調定額 (円)	順位	27→28 伸率%	調定額 (円)	順位	28→29 伸率%	
1	横浜市	113,194	3	5.44	110,631	5	-2.26	100,555	14	-9.11	101,242	17	0.68	101,406	17	0.16
2	川崎市	105,849	7	3.64	106,822	7	0.92	104,905	7	-1.79	108,933	4	3.84	111,675	2	2.52
3	横須賀市	93,916	26	12.07	96,115	23	2.34	94,146	24	-2.05	92,267	27	-2.00	96,983	22	5.11
4	平塚市	93,938	25	-0.42	92,368	27	-1.67	91,023	29	-1.46	95,831	22	5.28	94,211	25	-1.69
5	鎌倉市	98,180	17	1.08	100,131	14	1.99	99,073	16	-1.06	101,875	15	2.83	100,893	18	-0.96
6	藤沢市	102,161	10	3.95	107,589	6	5.31	106,692	5	-0.83	106,977	7	0.27	103,960	11	-2.82
7	小田原市	105,381	8	1.40	102,409	12	-2.82	102,776	9	0.36	102,489	12	-0.28	101,720	15	-0.75
8	茅ヶ崎市	100,788	13	4.30	104,171	10	3.36	100,696	13	-3.34	103,331	11	2.62	101,506	16	-1.77
9	逗子市	84,123	32	2.40	98,058	18	16.57	96,840	19	-1.24	97,303	20	0.48	95,201	24	-2.16
10	相模原市	95,017	21	4.41	93,796	26	-1.29	92,510	27	-1.37	94,748	24	2.42	93,540	26	-1.27
11	三浦市	96,725	18	5.93	98,955	17	2.31	95,637	23	-3.35	108,932	5	13.90	108,991	3	0.05
12	秦野市	89,082	31	-0.10	90,879	30	2.02	89,176	31	-1.87	88,056	31	-1.26	86,936	31	-1.27
13	厚木市	96,336	20	3.60	97,937	20	1.66	101,260	11	3.39	102,416	13	1.14	103,095	13	0.66
14	大和市	98,361	16	0.19	97,970	19	-0.40	96,501	20	-1.50	96,546	21	0.05	96,034	23	-0.53
15	伊勢原市	101,645	11	9.83	99,877	15	-1.74	98,516	17	-1.36	98,047	19	-0.48	98,084	20	0.04
16	海老名市	94,182	24	0.26	91,951	28	-2.37	91,326	28	-0.68	91,390	28	0.07	90,135	30	-1.37
17	座間市	82,482	33	6.72	81,827	33	-0.79	80,545	33	-1.57	86,813	33	7.78	84,970	33	-2.12
18	南足柄市	114,805	2	-4.36	111,873	4	-2.55	108,387	4	-3.12	107,898	6	-0.45	108,272	4	0.35
21	綾瀬市	91,457	28	8.73	90,987	29	-0.51	89,314	30	-1.84	87,952	32	-1.52	86,702	32	-1.42
19	葉山町	105,972	6	2.28	104,430	9	-1.46	100,223	15	-4.03	101,571	16	1.35	104,106	9	2.50
20	寒川町	110,270	4	1.81	112,398	3	1.93	113,139	3	0.66	117,019	2	3.43	96,999	21	-17.11
22	大磯町	94,904	22	-1.09	103,025	11	8.56	101,118	12	-1.85	101,884	14	0.76	101,988	14	0.10
23	二宮町	98,639	15	1.62	95,921	24	-2.76	95,891	22	-0.03	95,480	23	-0.43	103,506	12	8.41
24	中井町	90,333	29	-0.57	97,867	21	8.34	96,035	21	-1.87	94,085	25	-2.03	92,698	27	-1.47
25	大井町	104,418	9	0.29	101,853	13	-2.46	101,606	10	-0.24	98,521	18	-3.04	98,589	19	0.07
26	松田町	100,943	12	1.26	96,827	22	-4.08	94,105	25	-2.81	93,919	26	-0.20	106,317	6	13.20
27	山北町	94,678	23	1.72	93,880	25	-0.84	104,818	8	11.65	105,094	8	0.26	105,127	8	0.03
28	開成町	99,960	14	11.95	99,572	16	-0.39	97,619	18	-1.96	104,782	10	7.34	104,045	10	-0.70
29	箱根町	106,111	5	-1.21	105,472	8	-0.60	106,431	6	0.91	104,896	9	-1.44	105,897	7	0.95
30	真鶴町	96,447	19	0.72	112,979	2	17.14	113,269	2	0.26	111,818	3	-1.28	107,795	5	-3.60
31	湯河原町	129,990	1	22.05	128,566	1	-1.10	127,372	1	-0.93	123,629	1	-2.94	117,865	1	-4.66
32	愛川町	90,076	30	2.86	87,218	32	-3.17	92,822	26	6.43	91,093	29	-1.86	90,921	29	-0.19
33	清川村	92,762	27	0.12	90,862	31	-2.05	89,100	32	-1.94	89,657	30	0.63	92,056	28	2.68
301	医 師	161,092	3	0.32	161,822	4	0.45	189,863	3	17.33	190,887	3	0.54	251,605	2	31.81
302	歯科医師	185,006	2	7.81	190,148	2	2.78	205,670	2	8.16	220,391	2	7.16	225,619	3	2.37
303	食品衛生	125,940	6	-0.03	125,847	6	-0.07	125,816	6	-0.02	144,173	6	14.59	168,551	5	16.91
304	薬剤師	192,772	1	16.00	192,889	1	0.06	253,518	1	31.43	254,983	1	0.58	256,233	1	0.49
305	建設業	148,088	5	0.53	171,843	3	16.04	179,427	4	4.41	180,733	4	0.73	183,400	4	1.48
306	建設連合	149,761	4	-0.09	145,761	5	-2.67	149,730	5	2.72	153,415	5	2.46	160,377	6	4.54
市 町 村 平 均		104,349		4.49	103,889		-0.44	99,306		-4.41	100,731		1.43	100,860		0.13
組 合 平 均		152,385		1.40	152,243		-0.09	161,341		5.98	168,255		4.29	182,012		8.18
県 平 均		107,453		4.20	107,016		-0.41	103,238		-3.53	104,995		1.70	106,165		1.11

2. 保険料・税(1) 調定額・基準総所得金額等の状況

・一世帯当たりの調定額の推移(現年分)

保険者名	25年度			26年度			27年度			28年度			29年度		
	調定額 (円)	順位	24→25 伸率%	調定額 (円)	順位	25→26 伸率%	調定額 (円)	順位	26→27 伸率%	調定額 (円)	順位	27→28 伸率%	調定額 (円)	順位	28→29 伸率%
1 横浜市	184,136	6	4.32	177,434	11	-3.64	159,015	21	-10.38	157,559	21	-0.92	154,788	22	-1.76
2 川崎市	172,715	13	2.63	171,935	16	-0.45	166,049	17	-3.42	168,930	14	1.74	169,088	7	0.09
3 横須賀市	157,180	30	11.11	158,929	27	1.11	153,603	29	-3.35	147,693	31	-3.85	152,223	25	3.07
4 平塚市	163,598	27	-1.46	158,532	28	-3.10	153,507	30	-3.17	158,286	20	3.11	151,753	26	-4.13
5 鎌倉市	160,902	29	0.31	162,426	22	0.95	158,380	22	-2.49	161,381	18	1.89	157,167	20	-2.61
6 藤沢市	174,925	12	2.99	181,837	8	3.95	177,604	6	-2.33	174,962	7	-1.49	166,362	11	-4.92
7 小田原市	181,265	7	0.23	172,861	14	-4.64	170,717	12	-1.24	166,566	15	-2.43	161,530	16	-3.02
8 茅ヶ崎市	175,615	11	3.13	178,677	10	1.74	169,667	14	-5.04	171,173	10	0.89	164,806	15	-3.72
9 逗子市	139,428	32	1.90	160,894	25	15.40	156,961	25	-2.44	155,388	24	-1.00	149,297	28	-3.92
10 相模原市	162,983	28	3.23	158,346	29	-2.85	153,206	31	-3.25	153,330	27	0.08	147,973	29	-3.49
11 三浦市	180,900	8	4.95	182,378	7	0.82	174,145	9	-4.51	194,394	3	11.63	190,695	1	-1.90
12 秦野市	155,259	31	-1.00	156,161	32	0.58	150,765	32	-3.46	145,808	32	-3.29	140,852	32	-3.40
13 厚木市	169,370	17	2.29	169,702	17	0.20	172,224	11	1.49	170,937	11	-0.75	168,335	10	-1.52
14 大和市	166,506	20	-1.08	163,482	19	-1.82	158,334	23	-3.15	155,337	25	-1.89	151,208	27	-2.66
15 伊勢原市	178,315	9	8.57	172,787	15	-3.10	167,143	16	-3.27	162,560	17	-2.74	158,989	19	-2.20
16 海老名市	163,896	24	-0.67	157,888	30	-3.67	154,067	28	-2.42	151,143	29	-1.90	145,828	30	-3.52
17 座間市	139,343	33	5.50	136,458	33	-2.07	131,869	33	-3.36	139,621	33	5.88	133,838	33	-4.14
18 南足柄市	199,136	2	-5.74	190,508	4	-4.33	181,871	4	-4.53	176,907	5	-2.73	172,764	5	-2.34
21 綾瀬市	165,141	22	7.59	161,878	23	-1.98	156,340	26	-3.42	150,881	30	-3.49	145,091	31	-3.84
19 葉山町	189,448	5	1.96	183,015	6	-3.40	174,236	8	-4.80	174,019	8	-0.12	175,082	3	0.61
20 寒川町	197,623	3	0.28	198,469	2	0.43	195,358	2	-1.57	197,728	2	1.21	160,373	17	-18.89
22 大磯町	164,053	23	-1.89	175,941	12	7.25	170,383	13	-3.16	169,609	13	-0.45	165,850	13	-2.22
23 二宮町	169,867	16	1.65	162,466	21	-4.36	159,356	20	-1.91	156,119	23	-2.03	166,092	12	6.39
24 中井町	170,261	15	-1.14	180,305	9	5.90	172,489	10	-4.33	164,991	16	-4.35	160,295	18	-2.85
25 大井町	193,193	4	-1.03	184,274	5	-4.62	178,589	5	-3.09	169,982	12	-4.82	165,393	14	-2.70
26 松田町	172,052	14	0.70	160,906	24	-6.48	155,961	27	-3.07	152,325	28	-2.33	168,497	9	10.62
27 山北町	163,645	26	1.22	160,794	26	-1.74	176,647	7	9.86	173,981	9	-1.51	171,037	6	-1.69
28 開成町	177,426	10	11.57	174,689	13	-1.54	168,130	15	-3.75	176,213	6	4.81	169,048	8	-4.07
29 箱根町	167,511	18	-2.62	164,423	18	-1.84	163,873	19	-0.33	157,366	22	-3.97	153,659	24	-2.36
30 真鶴町	166,702	19	-1.71	192,592	3	15.53	191,155	3	-0.75	183,239	4	-4.14	174,653	4	-4.69
31 湯河原町	223,532	1	19.81	217,297	1	-2.79	210,247	1	-3.24	199,298	1	-5.21	184,194	2	-7.58
32 愛川町	163,793	25	1.38	157,667	31	-3.74	165,146	18	4.74	158,817	19	-3.83	154,673	23	-2.61
33 清川村	166,186	21	0.30	162,819	20	-2.03	157,999	24	-2.96	153,837	26	-2.63	154,806	21	0.63
301 医師	283,820	5	-0.20	284,997	5	0.41	333,650	5	17.07	333,475	5	-0.05	439,498	1	31.79
302 歯科医師	307,504	3	7.40	313,274	3	1.88	335,820	3	7.20	355,237	3	5.78	360,067	4	1.36
303 食品衛生	237,082	6	-0.82	234,975	6	-0.89	232,108	6	-1.22	262,046	6	12.90	300,736	6	14.76
304 薬剤師	288,523	4	16.03	289,168	4	0.22	378,163	2	30.78	376,996	2	-0.31	375,483	3	-0.40
305 建設業	334,551	2	0.25	383,265	1	14.56	398,369	1	3.94	396,756	1	-0.40	390,232	2	-1.64
306 建設連合	345,922	1	-0.36	333,313	2	-3.65	334,925	4	0.48	337,442	4	0.75	344,512	5	2.10
市町村平均	174,381		3.41	171,175		-1.84	161,069		-5.90	160,400		-0.42	157,235		-1.97
組合平均	316,815		0.91	313,212		-1.14	325,510		3.93	333,685		2.51	354,920		6.36
県平均	181,874		3.15	178,627		-1.79	169,555		-5.08	169,297		-0.15	167,703		-0.94

2. 保険料・税(1) 調定額・基準総所得金額等の状況

・保険料(税)負担率の推移

保 険 者 名	25 年 度			26 年 度			27 年 度			28 年 度			29 年 度		
	負担率 (%)	順 位	24→25 増減	負担率 (%)	順 位	25→26 増減	負担率 (%)	順 位	26→27 増減	負担率 (%)	順 位	27→28 増減	負担率 (%)	順 位	28→29 増減
1 横浜市	12.32	15	0.55	11.72	16	-0.60	10.66	29	-1.06	10.72	29	0.06	10.78	26	0.06
2 川崎市	11.15	29	0.26	10.75	30	-0.40	10.54	30	-0.21	10.84	28	0.30	11.04	24	0.20
3 横須賀市	13.77	8	1.64	13.92	5	0.15	14.04	6	0.12	13.49	9	-0.55	14.41	7	0.92
4 平塚市	12.70	12	0.14	12.34	13	-0.36	12.13	15	-0.21	12.73	12	0.60	12.65	12	-0.08
5 鎌倉市	9.48	32	0.23	8.52	33	-0.96	9.19	33	0.67	9.49	31	0.30	9.19	33	-0.30
6 藤沢市	11.47	23	0.61	11.41	21	-0.06	11.51	21	0.10	11.19	24	-0.32	10.92	25	-0.27
7 小田原市	14.36	3	-0.07	13.65	6	-0.71	12.47	12	-1.18	13.90	5	1.43	14.56	6	0.66
8 茅ヶ崎市	11.35	25	-0.23	11.33	24	-0.02	11.80	20	0.47	11.81	19	0.01	12.01	18	0.20
9 逗子市	8.86	33	0.45	9.47	32	0.61	10.02	31	0.55	9.49	31	-0.53	9.92	31	0.43
10 相模原市	11.63	19	0.24	11.16	27	-0.47	11.29	25	0.13	11.82	18	0.53	11.69	20	-0.13
11 三浦市	11.61	20	-1.16	12.55	12	0.94	13.22	7	0.67	13.50	8	0.28	13.13	11	-0.37
12 秦野市	11.53	22	-0.08	11.61	18	0.08	11.90	19	0.29	11.37	22	-0.53	11.25	22	-0.12
13 厚木市	11.71	17	0.30	11.34	23	-0.37	12.02	18	0.68	12.13	16	0.11	12.26	14	0.13
14 大和市	11.60	21	-0.24	11.24	26	-0.36	10.82	26	-0.42	11.04	26	0.22	10.74	27	-0.30
15 伊勢原市	12.27	16	1.11	12.16	14	-0.11	12.15	14	-0.01	12.09	17	-0.06	12.20	16	0.11
16 海老名市	11.23	27	-0.08	10.84	28	-0.39	10.78	27	-0.06	10.33	30	-0.45	9.99	30	-0.34
17 座間市	10.75	31	0.22	10.80	29	0.05	10.70	28	-0.10	11.06	25	0.36	11.16	23	0.10
18 南足柄市	16.32	2	-1.13	14.26	3	-2.06	15.38	3	1.12	14.86	3	-0.52	15.13	4	0.27
21 綾瀬市	11.64	18	1.07	11.39	22	-0.25	11.38	24	-0.01	11.04	26	-0.34	11.39	21	0.35
19 葉山町	11.24	26	0.28	10.27	31	-0.97	9.93	32	-0.34	9.47	33	-0.46	10.24	29	0.77
20 寒川町	14.33	4	0.24	13.99	4	-0.34	14.60	5	0.61	15.08	2	0.48	12.09	17	-2.99
22 大磯町	10.94	30	-0.69	11.54	19	0.60	12.05	17	0.51	11.23	23	-0.82	9.79	32	-1.44
23 二宮町	12.65	13	-0.26	12.01	15	-0.64	12.54	11	0.53	12.32	15	-0.22	13.26	10	0.94
24 中井町	11.17	28	0.04	11.45	20	0.28	12.06	16	0.61	12.48	14	0.42	12.23	15	-0.25
25 大井町	14.14	6	-0.17	13.06	7	-1.08	12.90	8	-0.16	13.42	10	0.52	13.76	9	0.34
26 松田町	14.23	5	-0.06	12.60	10	-1.63	11.41	22	-1.19	12.57	13	1.16	16.04	2	3.47
27 山北町	13.74	9	-0.08	12.84	9	-0.90	15.20	4	2.36	14.82	4	-0.38	14.94	5	0.12
28 開成町	13.00	11	1.20	12.56	11	-0.44	12.88	9	0.32	13.01	11	0.13	14.19	8	1.18
29 箱根町	13.18	10	-0.67	12.94	8	-0.24	12.63	10	-0.31	13.77	7	1.14	10.46	28	-3.31
30 真鶴町	14.13	7	-0.08	16.30	2	2.17	16.44	2	0.14	13.82	6	-2.62	17.12	1	3.30
31 湯河原町	17.96	1	2.37	17.41	1	-0.55	17.53	1	0.12	17.13	1	-0.40	15.92	3	-1.21
32 愛川町	12.36	14	0.05	11.71	17	-0.65	12.40	13	0.69	11.50	21	-0.90	12.53	13	1.03
33 清川村	11.36	24	-0.43	11.30	25	-0.06	11.40	23	0.10	11.72	20	0.32	11.82	19	0.10
市 平 均	11.93		0.41	11.49		-0.44	11.06		-0.43	11.18		0.12	11.25		0.07
町 村 平 均	13.16		0.21	12.72		-0.44	13.01		0.29	12.74		-0.27	12.41		-0.33
市 町 村 平 均	11.97		0.40	11.53		-0.44	11.13		-0.40	11.24		0.11	11.29		0.05

2. 保険料・税(2) 収納率の状況

・収納率の推移(現年分)

保 険 者 名	24 年 度		25 年 度		26 年 度		27 年 度		28 年 度		29 年 度	
	収納率 (%)	順 位	収納率 (%)	順 位	収納率 (%)	順 位	収納率 (%)	順 位	収納率 (%)	順 位	収納率 (%)	順 位
1 横浜市	89.91	19	91.50	16	92.51	13	93.92	7	94.55	5	95.06	4
2 川崎市	90.02	17	91.53	15	92.96	9	93.91	8	94.12	7	94.16	10
3 横須賀市	89.92	18	90.31	19	90.24	22	90.66	26	90.27	27	90.69	29
4 平塚市	89.00	25	88.72	28	88.67	29	89.03	29	89.44	30	90.44	31
5 鎌倉市	91.92	12	92.91	8	93.29	8	94.12	6	94.06	8	94.65	6
6 藤沢市	89.13	22	90.19	20	90.64	20	90.89	23	91.19	24	91.62	23
7 小田原市	86.63	30	88.93	26	89.69	26	92.03	18	92.83	12	93.52	12
8 茅ヶ崎市	90.79	15	91.17	18	91.78	16	92.29	15	92.19	18	92.42	21
9 逗子市	93.52	6	93.81	4	93.63	6	93.01	12	92.25	16	92.50	18
10 相模原市	86.59	32	87.14	33	87.50	32	88.72	32	88.86	32	89.19	33
11 三浦市	89.10	24	89.72	23	90.38	21	90.53	27	90.38	26	91.16	25
12 秦野市	90.85	14	91.40	17	91.24	19	91.10	22	91.48	23	91.39	24
13 厚木市	87.73	27	88.89	27	89.51	27	89.83	28	90.21	28	90.85	27
14 大和市	86.88	29	87.44	30	88.37	31	88.87	31	89.13	31	89.30	32
15 伊勢原市	89.72	20	89.77	22	90.20	23	90.82	25	91.19	24	91.93	22
16 海老名市	88.43	26	89.68	24	89.98	25	90.88	24	91.72	21	92.47	19
17 座間市	86.94	28	87.24	32	88.39	30	88.97	30	89.53	29	90.57	30
18 南足柄市	86.63	30	87.80	29	89.44	28	91.45	21	91.61	22	91.01	26
21 綾瀬市	91.30	13	92.45	11	92.45	14	92.20	16	92.48	14	92.81	15
19 葉山町	90.29	16	91.65	14	92.18	15	93.10	10	93.29	11	93.88	11
20 寒川町	92.57	9	92.87	9	93.34	7	92.58	14	92.23	17	92.44	20
22 大磯町	92.80	7	93.33	7	92.59	11	93.55	9	93.42	10	93.52	12
23 二宮町	92.75	8	92.76	10	92.56	12	92.98	13	92.74	13	93.39	14
24 中井町	94.70	2	95.20	1	94.51	2	96.07	1	96.85	1	96.60	2
25 大井町	92.52	10	92.24	12	92.86	10	93.02	11	94	9	94.34	9
26 松田町	93.68	4	93.75	5	94.53	1	95.21	3	95.38	4	94.61	8
27 山北町	94.75	1	95.03	2	94.40	3	95.73	2	95.59	2	94.91	5
28 開成町	93.56	5	93.70	6	94.11	4	94.36	5	94.4	6	95.61	3
29 箱根町	86.42	33	87.34	31	87.31	33	86.93	33	87.17	33	90.80	28
30 真鶴町	92.03	11	92.04	13	91.63	17	91.76	19	91.8	20	92.56	16
31 湯河原町	89.65	21	90.06	21	90.09	24	91.60	20	92.19	18	92.51	17
32 愛川町	89.12	23	89.22	25	91.42	18	92.11	17	92.45	15	94.63	7
33 清川村	93.74	3	94.21	3	93.85	5	95.02	4	95.44	3	96.68	1
301 医師	99.97	5	99.99	5	99.97	5	99.93	5	99.93	5	99.96	5
302 歯科医師	99.94	6	99.92	6	99.94	6	99.92	6	99.93	5	99.92	6
303 食品衛生	100.00	1	100.00	1	100.00	1	99.96	4	100	1	100.00	1
304 薬剤師	100.00	1	100.00	1	99.99	4	100.00	1	100.00	1	100.00	1
305 建設業	100.00	1	100.00	1	100.00	1	100.00	1	100.00	1	100.00	1
306 建設連合	100.00	1	100.00	1	100.00	1	100.00	1	100.00	1	100.00	1
市 町 村 平 均	89.47		90.65		91.44		92.40		92.76		93.19	
組 合 平 均	99.99		99.99		99.99		99.98		99.98		99.98	
県 平 均	90.46		91.51		92.23		93.15		93.49		93.95	

2. 保険料・税(2) 収納率の状況
・収納率の推移(滞納繰越分)

保 険 者 名	24 年 度		25 年 度		26 年 度		27 年 度		28 年 度		29 年 度	
	収納率 (%)	順位	収納率 (%)	順位	収納率 (%)	順位	収納率 (%)	順位	収納率 (%)	順位	収納率 (%)	順位
1 横浜市	21.22	8	23.94	7	22.35	11	24.30	9	23.58	9	25.53	8
2 川崎市	17.44	15	20.64	12	23.76	10	27.84	2	32.52	1	32.15	2
3 横須賀市	22.22	6	25.41	5	23.98	9	26.76	6	22.72	12	21.98	18
4 平塚市	8.20	32	9.21	32	9.87	32	12.08	32	11.83	31	13.77	29
5 鎌倉市	23.25	4	25.69	4	24.35	6	27.00	5	23.53	11	25.48	9
6 藤沢市	17.90	13	19.59	14	17.96	19	17.74	22	18.61	22	16.43	24
7 小田原市	14.23	23	13.71	28	16.54	22	22.66	10	20.06	19	20.17	19
8 茅ヶ崎市	21.72	7	20.17	13	20.49	14	20.98	15	21.53	17	27.24	5
9 逗子市	18.01	12	17.23	18	17.29	21	18.89	20	17.57	23	18.50	22
10 相模原市	11.66	29	13.78	27	14.50	27	14.13	31	13.59	29	13.09	30
11 三浦市	17.68	14	22.07	10	24.25	7	24.40	8	23.96	8	23.88	11
12 秦野市	13.77	24	15.02	25	16.04	24	14.87	28	15.37	27	14.72	28
13 厚木市	12.85	26	15.67	22	18.29	18	21.65	13	22.52	13	23.71	13
14 大和市	16.65	16	18.04	16	19.12	16	20.29	17	19.82	20	18.75	21
15 伊勢原市	10.11	31	12.04	31	14.17	30	17.09	23	21.99	15	23.63	14
16 海老名市	8.09	33	8.72	33	9.61	33	10.74	33	11.81	32	12.28	31
17 座間市	12.09	28	12.38	29	14.19	29	14.68	30	15.22	28	15.66	25
18 南足柄市	15.71	20	25.33	6	25.27	4	20.67	16	21.89	16	20.10	20
21 綾瀬市	12.93	25	14.89	26	15.85	25	15.97	27	18.84	21	22.33	16
19 葉山町	18.73	10	26.49	2	27.25	2	33.32	1	32.21	3	34.63	1
20 寒川町	19.87	9	23.85	8	24.77	5	24.90	7	30.15	4	29.57	4
22 大磯町	16.23	18	12.38	29	15.15	26	21.30	14	27.39	5	22.06	17
23 二宮町	23.26	3	21.48	11	20.96	13	22.64	11	23.57	10	26.11	7
24 中井町	15.12	21	17.23	18	19.46	15	16.78	24	11.38	33	15.05	27
25 大井町	18.12	11	16.66	20	24.00	8	22.45	12	22.32	14	25.05	10
26 松田町	23.73	2	25.93	3	25.91	3	27.53	3	25.98	6	23.84	12
27 山北町	16.52	17	17.90	17	18.60	17	18.10	21	17.21	24	17.91	23
28 開成町	11.39	30	15.55	23	14.49	28	14.82	29	12.58	30	11.20	32
29 箱根町	25.85	1	28.26	1	32.18	1	27.16	4	32.49	2	30.18	3
30 真鶴町	12.79	27	15.92	21	13.94	31	16.61	25	16.52	26	10.41	33
31 湯河原町	15.97	19	18.05	15	17.78	20	16.61	25	17.14	25	15.46	26
32 愛川町	14.32	22	15.18	24	16.16	23	20.03	18	23.98	7	26.59	6
33 清川村	22.84	5	22.35	9	21.27	12	19.69	19	21.11	18	23.04	15
301 医師	62.78	1	100.00	1	100.00	1	100.00	1	88.76	2	100.00	1
302 歯科医師	33.31	2	66.93	2	68.69	2	73.41	3	58.25	3	43.96	2
303 食品衛生	滞納なし	—	滞納なし	—	滞納なし	—	滞納なし	—	100.00	1	滞納なし	—
304 薬剤師	滞納なし	—	滞納なし	—	滞納なし	—	100.00	1	滞納なし	—	滞納なし	—
305 建設業	滞納なし	—	滞納なし	—	滞納なし	—	滞納なし	—	滞納なし	—	滞納なし	—
306 建設連合	滞納なし	—	滞納なし	—	滞納なし	—	滞納なし	—	滞納なし	—	滞納なし	—
市 町 村 平 均	17.00		19.08		19.17		20.58		20.45		20.73	
組 合 平 均	38.13		75.74		71.56		79.07		69.79		63.16	
県 平 均	17.00		19.08		19.17		20.58		20.45		20.73	

2. 保険料・税(2) 収納率の状況

・収納率の推移(現年・滞納繰越分合計)

保 険 者 名	24 年 度		25 年 度		26 年 度		27 年 度		28 年 度		29 年 度	
	収納率 (%)	順位	収納率 (%)	順位	収納率 (%)	順位	収納率 (%)	順位	収納率 (%)	順位	収納率 (%)	順位
1 横浜市	75.48	13	78.56	11	80.19	9	81.75	7	84.10	6	86.18	3
2 川崎市	72.28	17	75.84	15	79.41	12	82.94	6	86.20	1	86.75	2
3 横須賀市	77.78	9	80.20	9	79.97	11	79.89	12	78.37	15	78.47	17
4 平塚市	65.18	26	64.67	29	64.32	29	64.50	30	65.72	30	66.23	31
5 鎌倉市	82.62	2	81.95	3	82.98	2	84.44	3	85.34	3	86.13	4
6 藤沢市	73.46	16	75.10	16	75.65	18	75.01	20	75.43	20	74.67	22
7 小田原市	69.70	20	71.28	21	72.92	21	78.76	14	79.55	12	81.33	10
8 茅ヶ崎市	78.91	8	79.52	10	80.12	10	80.42	11	81.10	10	83.12	8
9 逗子市	80.93	6	81.14	7	82.34	7	80.99	10	79.13	14	77.81	18
10 相模原市	60.42	30	61.94	30	62.08	31	62.97	32	64.11	32	63.82	32
11 三浦市	68.10	23	70.72	22	72.67	22	73.09	22	74.69	23	74.60	23
12 秦野市	68.20	22	69.91	24	71.73	23	71.44	24	71.72	24	71.35	26
13 厚木市	69.60	21	71.89	20	74.03	20	76.78	19	78.06	17	79.43	14
14 大和市	60.10	31	61.88	31	64.10	30	65.66	29	66.38	29	66.86	29
15 伊勢原市	63.29	29	65.92	27	66.30	28	67.77	28	69.52	26	71.41	25
16 海老名市	58.13	32	59.03	33	59.11	33	59.97	33	60.61	33	61.70	33
17 座間市	57.88	33	60.42	32	62.01	32	63.00	31	65.39	31	66.37	30
18 南足柄市	71.97	18	73.70	19	75.95	16	76.98	18	79.36	13	77.00	20
21 綾瀬市	64.25	27	68.18	25	69.37	24	69.92	25	70.89	25	72.49	24
19 葉山町	74.51	15	80.84	8	82.56	6	84.71	1	85.83	2	87.18	1
20 寒川町	79.34	7	81.27	6	82.09	8	81.47	8	81.50	9	79.68	13
22 大磯町	76.38	12	76.26	14	77.62	14	79.12	13	82.29	8	80.72	11
23 二宮町	76.74	10	77.36	13	77.23	15	78.07	15	78.37	15	80.58	12
24 中井町	81.59	4	81.83	5	82.71	4	83.25	5	83.67	7	84.76	5
25 大井町	75.04	14	74.52	17	75.66	17	77.21	17	77.85	18	78.97	15
26 松田町	81.38	5	82.30	2	82.92	3	83.93	4	84.29	4	84.56	6
27 山北町	81.84	3	81.88	4	83.48	1	84.46	2	84.26	5	83.17	7
28 開成町	76.71	11	78.42	12	77.90	13	77.41	16	77.41	19	76.40	21
29 箱根町	70.96	19	73.89	18	75.36	19	74.72	21	75.14	21	77.45	19
30 真鶴町	63.65	28	65.59	28	68.38	26	69.10	26	68.72	27	67.81	27
31 湯河原町	66.71	24	69.95	23	68.67	25	68.67	27	68.02	28	66.99	28
32 愛川町	65.33	25	66.27	26	67.86	27	72.25	23	74.74	22	78.54	16
33 清川村	84.41	1	83.76	1	82.67	5	81.38	9	81.10	10	83.12	8
301 医師	99.96	5	99.99	5	99.97	5	99.93	5	99.93	5	99.96	5
302 歯科医師	99.87	6	99.99	6	99.91	6	99.90	6	99.90	6	99.86	6
303 食品衛生	100.00	1	100.00	1	100.00	1	99.96	4	100.00	1	100.00	1
304 薬剤師	100.00	1	100.00	1	99.99	4	100.00	1	100.00	1	100.00	1
305 建設業	100.00	1	100.00	1	100.00	1	100.00	1	100.00	1	100.00	1
306 建設連合	100.00	1	100.00	1	100.00	1	100.00	1	100.00	1	100.00	1
市 町 村 平 均	71.60		74.06		75.51		76.88		78.50		79.52	
組 合 平 均	99.98		99.99		99.99		99.97		99.98		99.97	
県 平 均	73.66		75.92		77.30		78.71		80.28		81.42	

3. 給付(1) 一人当たり医療費の状況(1)

保険者名	一般		退職者		前期高齢者		被保険者全体		一般		退職者		前期高齢者		被保険者全体	
	円	順位	円	順位	円	順位	円	順位	円	順位	円	順位	円	順位	円	順位
1 横浜市	121,076	21	152,449	14	185,386	14	121,280	21	196,073	14	280,791	10	294,442	6	196,494	15
2 川崎市	119,375	22	193,972	8	201,035	4	120,029	22	185,449	24	284,801	4	302,099	4	186,321	23
3 横須賀市	129,622	16	116,454	25	180,465	18	129,520	15	216,069	4	269,252	7	309,335	1	216,480	4
4 平塚市	125,462	18	157,954	13	185,126	16	125,753	17	193,672	18	263,156	9	278,916	18	194,295	18
5 鎌倉市	111,439	30	160,400	12	162,642	30	111,992	29	196,021	15	258,711	12	277,091	19	196,729	14
6 藤沢市	108,503	31	93,480	28	162,397	32	108,337	31	187,747	21	214,706	21	285,637	10	188,044	21
7 小田原市	139,188	8	119,673	23	189,064	11	138,933	9	201,213	10	202,854	23	288,726	9	201,234	10
8 茅ヶ崎市	114,480	27	85,563	31	168,136	26	114,144	28	185,473	23	209,200	22	272,621	25	185,749	24
9 逗子市	123,837	20	227,278	5	193,138	7	124,762	19	207,164	7	294,478	3	303,909	3	207,945	7
10 相模原市	117,550	26	148,851	15	177,226	19	117,853	26	182,591	29	243,953	16	275,498	22	183,185	29
11 三浦市	126,158	17	94,809	27	190,702	8	125,751	18	200,167	11	260,164	11	285,577	11	200,946	11
12 秦野市	131,227	14	119,519	24	176,724	20	131,048	14	183,901	27	189,055	27	250,965	31	183,980	28
13 厚木市	119,370	23	115,450	26	173,086	22	119,318	23	184,120	26	233,633	18	272,871	24	184,780	27
14 大和市	111,562	29	91,929	30	170,428	25	111,389	30	181,424	30	233,346	19	280,434	15	181,880	30
15 伊勢原市	130,071	15	93,097	29	185,238	15	129,495	16	191,189	19	233,767	17	266,490	28	191,852	19
16 海老名市	118,874	25	145,201	17	166,038	27	119,128	24	187,076	22	193,099	26	259,637	30	187,134	22
17 座間市	114,358	28	172,143	10	170,818	23	115,022	27	183,858	28	272,328	6	279,053	17	184,873	26
18 南足柄市	143,333	5	248,977	3	188,512	12	145,303	4	206,698	9	176,573	29	276,560	21	206,136	9
21 綾瀬市	118,882	24	133,405	19	170,477	24	119,059	25	185,044	25	198,388	25	271,587	26	185,206	25
19 葉山町	102,567	33	134,042	18	165,319	28	102,857	33	180,122	31	257,547	14	279,710	16	180,835	31
20 寒川町	133,351	12	201,984	7	189,532	10	134,142	12	194,004	17	257,763	13	264,749	29	194,738	17
22 大磯町	123,972	19	129,923	21	162,794	29	124,048	20	197,963	12	355,845	1	282,436	14	199,981	12
23 二宮町	137,170	10	205,323	6	175,466	21	138,152	10	206,942	8	303,208	2	283,647	13	208,328	6
24 中井町	134,694	11	300,001	1	186,699	13	137,644	11	217,438	2	219,225	20	291,592	7	217,470	3
25 大井町	106,807	32	132,343	20	162,514	31	107,208	32	168,409	33	170,363	31	236,254	32	168,440	33
26 松田町	165,186	1	148,108	16	207,714	3	164,812	1	207,539	6	160,235	32	277,056	20	206,502	8
27 山北町	156,646	2	187,766	9	199,021	5	157,285	2	219,368	1	180,291	28	285,288	12	218,566	1
28 開成町	147,273	3	126,144	22	208,967	2	146,817	3	217,219	3	278,256	5	304,878	2	218,535	2
29 箱根町	141,201	7	268,874	2	214,622	1	142,399	6	197,751	13	136,445	33	297,662	5	197,175	13
30 真鶴町	138,900	9	231,475	4	189,971	9	139,876	8	209,094	5	172,821	30	290,799	8	208,711	5
31 湯河原町	144,265	4	71,137	32	197,935	6	143,791	5	194,786	16	265,949	8	271,246	27	195,247	16
32 愛川町	131,465	13	171,349	11	182,517	17	132,058	13	188,905	20	250,131	15	274,695	23	189,816	20
33 清川村	142,536	6	0	33	136,790	33	142,059	7	178,447	32	200,470	24	233,586	33	178,520	32
301 医師	44,550	5	-	-	128,853	5	44,550	5	126,643	2	-	-	253,964	5	126,643	2
302 歯科医師	46,027	4	-	-	141,247	4	46,027	4	107,048	6	-	-	258,109	4	107,048	6
303 食品衛生	73,570	1	-	-	184,089	2	73,570	1	137,639	1	-	-	299,263	2	137,639	1
304 薬剤師	37,709	6	-	-	126,565	6	37,709	6	125,259	3	-	-	247,477	6	125,259	3
305 建設業	50,000	3	-	-	144,882	3	50,000	3	114,843	4	-	-	272,690	3	114,843	4
306 建設連合	60,865	2	-	-	187,224	1	60,865	2	113,736	5	-	-	308,352	1	113,736	5
市部平均	120,532	-	144,784	-	182,709	-	120,745	-	192,276	-	248,483	-	288,761	-	192,770	-
町村部平均	131,852	-	170,402	-	183,337	-	132,356	-	195,715	-	249,860	-	276,669	-	196,422	-
市町村平均	120,975	-	146,251	-	182,737	-	121,201	-	192,410	-	248,562	-	288,235	-	192,913	-
組合平均	57,735	-	-	-	173,600	-	57,735	-	117,462	-	-	-	294,042	-	117,462	-
県平均	116,806	-	146,251	-	182,554	-	117,052	-	187,469	-	248,562	-	288,351	-	187,981	-

(注)入院の医療費には食事療養・生活療養、入院外の医療費には調剤の医療費をそれぞれ合算しており、訪問看護及び療養費等は総計のみに計上している。

3. 給付(1) 一人当たり医療費の状況(2)

保険者名	歯科						内科						計					
	一般		退職者		前期高齢者		被保険者全体		一般		退職者		前期高齢者		被保険者全体			
	円	順位	円	順位	円	順位	円	順位	円	順位	円	順位	円	順位	円	順位		
1 横浜市	26,579	12	32,799	4	35,178	7	26,619	12	350,742	19	455,124	12	523,793	8	351,422	18		
2 川崎市	24,960	24	31,679	6	34,167	13	25,019	24	336,579	23	519,931	5	546,933	2	338,188	23		
3 横須賀市	26,897	9	32,054	5	34,543	11	26,936	9	378,415	6	423,636	17	531,374	5	378,765	6		
4 平塚市	25,821	17	29,030	16	34,003	15	25,850	17	351,511	17	458,529	11	506,448	14	352,470	17		
5 鎌倉市	28,109	5	32,893	3	35,459	6	28,163	5	341,233	22	462,946	8	482,769	28	342,608	22		
6 藤沢市	26,839	10	30,425	11	34,589	10	26,879	10	329,757	29	347,348	28	491,289	21	329,951	30		
7 小田原市	26,787	11	31,569	7	33,991	16	26,849	11	372,998	9	361,280	24	518,706	9	372,845	9		
8 茅ヶ崎市	26,362	14	29,604	12	34,393	12	26,400	14	332,885	26	333,474	32	483,715	27	332,891	26		
9 逗子市	28,558	2	27,475	21	38,758	1	28,548	3	366,843	11	555,538	2	544,881	4	368,530	10		
10 相模原市	25,057	23	28,618	18	33,900	17	25,091	23	331,997	27	429,242	16	495,162	18	332,839	27		
11 三浦市	23,853	25	28,706	17	30,800	25	23,916	25	355,563	15	391,756	20	513,890	12	356,033	15		
12 秦野市	23,656	26	30,898	9	29,774	30	23,766	26	343,811	21	346,555	29	463,588	30	343,852	21		
13 厚木市	22,713	29	26,113	26	30,074	27	22,758	29	331,181	28	386,041	21	481,768	29	331,913	28		
14 大和市	25,173	22	29,205	15	33,755	18	25,208	22	324,718	31	359,572	26	493,050	19	325,024	31		
15 伊勢原市	25,556	19	23,877	28	32,659	22	25,530	20	353,027	16	359,596	25	492,711	20	353,129	16		
16 海老名市	23,414	28	26,441	24	30,356	26	23,444	28	334,936	25	368,888	22	461,970	31	335,264	25		
17 座間市	25,620	18	28,164	19	34,113	14	25,649	18	329,371	30	479,238	7	490,670	22	331,092	29		
18 南足柄市	26,998	8	26,487	23	34,994	9	26,988	8	382,118	5	460,742	9	507,249	13	383,584	5		
21 綾瀬市	26,513	13	29,368	13	35,779	4	26,548	13	335,926	24	367,464	23	484,990	26	336,309	24		
19 葉山町	27,232	7	38,095	1	35,036	8	27,332	7	314,402	32	443,251	14	486,343	25	315,588	32		
20 寒川町	25,512	20	31,408	8	32,468	23	25,580	19	360,456	13	494,398	6	496,043	16	362,000	13		
22 大磯町	28,422	4	29,296	14	36,521	2	28,433	4	355,634	14	531,127	4	488,713	24	357,876	14		
23 二宮町	27,742	6	24,423	27	32,039	24	27,694	6	376,282	7	546,649	3	495,808	17	378,736	7		
24 中井町	26,145	16	30,450	10	33,076	20	26,221	16	382,804	4	557,704	1	515,116	11	385,925	4		
25 大井町	25,484	21	27,500	20	33,198	19	25,516	21	306,454	33	342,004	31	438,524	32	307,012	33		
26 松田町	28,907	1	21,675	30	35,553	5	28,748	1	406,850	2	346,355	30	528,243	6	405,524	2		
27 山北町	26,344	15	26,147	25	32,681	21	26,340	15	407,901	1	395,925	19	525,133	7	407,655	1		
28 開成町	28,434	3	35,436	2	36,238	3	28,585	2	399,533	3	454,993	13	556,978	1	400,729	3		
29 箱根町	22,402	30	8,565	32	29,831	29	22,273	30	365,536	12	414,481	18	546,033	3	365,995	12		
30 真鶴町	20,400	32	26,730	22	25,050	33	20,467	32	375,169	8	431,730	15	516,200	10	375,765	8		
31 湯河原町	22,142	31	20,615	31	28,655	31	22,132	31	366,982	10	358,112	27	504,916	15	366,924	11		
32 愛川町	20,076	33	23,307	29	25,337	32	20,124	33	344,821	20	459,120	10	488,887	23	346,522	20		
33 清川村	23,648	27	7,950	33	29,935	28	23,595	27	351,362	18	208,420	33	403,916	33	350,884	19		
301 医師	22,005	2	-	-	30,083	5	22,005	2	195,328	3	-	-	415,216	4	195,328	3		
302 歯科医師	7,437	6	-	-	9,532	6	7,437	6	163,665	6	-	-	412,408	6	163,665	6		
303 食品衛生	25,136	1	-	-	36,903	1	25,136	1	242,506	1	-	-	531,971	2	242,506	1		
304 薬剤師	21,750	3	-	-	32,134	3	21,750	3	187,551	5	-	-	415,171	5	187,551	5		
305 建設業	20,598	4	-	-	32,141	2	20,598	4	189,146	4	-	-	457,210	3	189,146	4		
306 建設連合	19,909	5	-	-	31,295	4	19,909	5	198,497	2	-	-	535,052	1	198,497	2		
市部平均	25,937	-	30,669	-	34,321	-	25,979	-	345,325	-	432,406	-	514,164	-	346,090	-		
町村部平均	25,054	-	27,310	-	31,755	-	25,084	-	358,069	-	458,029	-	498,577	-	359,374	-		
市町村平均	25,903	-	30,477	-	34,209	-	25,944	-	345,823	-	433,873	-	513,485	-	346,612	-		
組合平均	19,364	-	-	-	30,683	-	19,364	-	198,483	-	-	-	506,285	-	198,483	-		
県平均	25,472	-	30,477	-	34,139	-	25,514	-	336,110	-	433,873	-	513,341	-	336,929	-		

(注)入院の医療費には食事療養・生活療養、入院外の医療費には調剤の医療費をそれぞれ合算しており、訪問看護及び療養費等は総計のみに計上している。

3. 給付(2) 一日当たり医療費の状況(1)

保険者名	人				院				人				院			
	一般		退職者		前期高齢者		被保険者全体		一般		退職者		前期高齢者		被保険者全体	
	円	順位	円	順位	円	順位	円	順位	円	順位	円	順位	円	順位	円	順位
1 横浜市	43,010	5	47,841	13	50,087	5	43,045	4	14,267	29	15,288	23	14,561	30	14,276	29
2 川崎市	42,734	8	43,153	22	47,999	10	42,740	6	14,326	28	17,094	12	14,788	27	14,358	28
3 横須賀市	45,301	1	51,692	8	52,576	1	45,340	1	14,650	25	15,881	19	14,882	25	14,661	25
4 平塚市	38,145	21	41,721	24	43,738	22	38,182	20	15,028	19	16,709	15	15,220	21	15,047	19
5 鎌倉市	42,787	7	37,040	26	52,189	2	42,679	7	14,804	21	15,111	24	15,504	17	14,809	21
6 藤沢市	40,348	13	57,251	4	48,259	9	40,462	13	13,930	32	14,458	26	14,508	31	13,936	32
7 小田原市	35,304	27	50,621	9	41,522	28	35,425	27	14,498	26	13,751	29	14,704	28	14,488	26
8 茅ヶ崎市	41,213	10	55,703	5	48,314	8	41,306	10	14,701	23	15,554	22	15,263	20	14,711	24
9 逗子市	43,138	4	36,120	28	49,518	6	43,002	5	15,266	17	16,977	13	15,711	16	15,286	17
10 相模原市	38,149	20	36,850	27	44,148	19	38,132	21	14,918	20	16,879	14	15,371	19	14,940	20
11 三浦市	43,348	3	49,625	10	51,295	3	43,401	3	15,137	18	17,122	11	15,390	18	15,166	18
12 秦野市	37,315	24	44,223	19	42,999	25	37,396	24	15,376	15	15,862	20	15,904	13	15,383	14
13 厚木市	37,994	22	35,454	29	44,275	18	37,959	22	14,342	27	17,856	7	14,833	26	14,390	27
14 大和市	41,077	11	51,836	7	46,704	14	41,139	11	14,737	22	16,104	18	15,115	22	14,751	22
15 伊勢原市	37,031	25	62,588	1	43,618	23	37,201	25	16,293	3	19,453	2	16,445	7	16,344	3
16 海老名市	40,713	12	57,685	3	49,180	7	40,854	12	15,898	8	15,032	25	16,045	11	15,888	8
17 座間市	37,528	23	45,597	16	43,944	20	37,642	23	14,694	24	18,656	4	14,941	24	14,747	23
18 南足柄市	34,388	29	41,808	23	38,372	32	34,584	29	15,354	16	13,911	27	15,111	23	15,329	16
21 綾瀬市	39,875	15	45,418	17	46,662	15	39,942	15	15,916	7	17,616	9	16,356	9	15,936	7
19 葉山町	45,146	2	47,830	14	51,068	4	45,176	2	14,197	31	17,815	8	14,666	29	14,235	31
20 寒川町	38,527	19	48,505	11	43,796	21	38,665	19	15,588	12	17,990	6	15,769	15	15,620	12
22 大磯町	35,157	28	60,595	2	46,935	13	35,356	28	16,125	6	21,044	1	17,080	3	16,211	6
23 二宮町	36,085	26	52,725	6	39,976	30	36,330	26	16,219	5	18,916	3	16,822	4	16,268	4
24 中井町	39,950	14	43,235	21	47,953	11	40,069	14	16,792	2	10,657	32	17,313	2	16,620	2
25 大井町	42,982	6	21,032	31	45,702	17	42,130	8	13,784	33	16,119	17	14,239	32	13,816	33
26 松田町	33,968	30	43,436	20	38,803	31	34,115	30	15,886	9	10,354	33	16,080	10	15,743	10
27 山北町	28,418	33	46,747	15	31,362	33	28,694	33	15,386	14	13,176	30	15,829	14	15,342	15
28 開成町	39,017	18	39,585	25	43,523	24	39,028	18	15,549	13	15,858	21	16,009	12	15,558	13
29 箱根町	41,411	9	47,903	12	46,434	16	41,511	9	15,749	11	13,823	28	16,427	8	15,734	11
30 真鶴町	33,915	31	14,679	32	41,919	27	33,157	32	17,014	1	12,014	31	17,801	1	16,952	1
31 湯河原町	39,302	17	44,461	18	41,238	29	39,317	17	16,221	4	17,292	10	16,747	5	16,230	5
32 愛川町	39,833	16	27,239	30	47,391	12	39,480	16	15,804	10	16,675	16	16,502	6	15,820	9
33 清川村	33,386	32	0	33	42,535	26	33,386	31	14,233	30	18,225	5	13,581	33	14,245	30
301 医師	67,082	1	-	-	73,010	1	67,082	1	16,088	1	-	-	22,719	1	16,088	1
302 歯科医師	61,788	2	-	-	57,897	3	61,788	2	12,607	5	-	-	18,056	2	12,607	5
303 食品衛生	60,913	3	-	-	61,177	2	60,913	3	13,495	2	-	-	15,667	4	13,495	2
304 薬剤師	57,052	4	-	-	54,395	6	57,052	4	11,795	6	-	-	13,807	6	11,795	6
305 建設業	50,658	6	-	-	55,759	4	50,658	6	12,819	4	-	-	15,480	5	12,819	4
306 建設連合	56,340	5	-	-	55,021	5	56,340	5	12,898	3	-	-	16,422	3	12,898	3
市部平均	41,357	-	44,786	-	47,974	-	41,390	-	14,513	-	16,024	-	14,876	-	14,529	-
町村部平均	37,960	-	37,668	-	43,672	-	37,956	-	15,625	-	16,504	-	16,158	-	15,639	-
市町村平均	41,200	-	44,228	-	47,768	-	41,230	-	14,555	-	16,051	-	14,925	-	14,570	-
組合平均	57,839	-	-	-	57,362	-	57,839	-	13,173	-	-	-	16,599	-	13,173	-
県平均	41,590	-	44,228	-	47,921	-	41,616	-	14,492	-	16,051	-	14,956	-	14,507	-

(注)入院の医療費には食事療養・生活療養、入院外の医療費には調剤の医療費をそれぞれ合算しており、訪問看護は総計のみに計上している。(療養費等は医療費に含まない。)

3. 給付(2) 一日当たり医療費の状況(2)

保険者名	歯科						内科						計					
	一般		退職者		前期高齢者		被保険者全体		一般		退職者		前期高齢者		被保険者全体			
	円	順位	円	順位	円	順位	円	順位	円	順位	円	順位	円	順位	円	順位		
1 横浜市	7,080	13	6,835	11	6,978	13	7,078	13	16,801	27	17,738	19	17,729	26	16,868	27		
2 川崎市	6,988	18	6,781	14	6,922	16	6,986	18	17,022	21	19,646	8	18,131	19	17,053	21		
3 横須賀市	7,019	16	6,810	12	6,943	14	7,017	16	17,343	18	17,441	21	17,937	22	17,344	18		
4 平塚市	7,141	7	6,997	9	7,176	8	7,140	7	17,370	17	18,898	12	18,190	17	17,387	17		
5 鎌倉市	7,115	10	7,180	4	6,986	11	7,116	10	16,914	25	17,231	24	18,185	18	16,919	26		
6 藤沢市	7,062	14	6,791	13	6,907	20	7,058	14	16,131	33	16,118	30	17,153	32	16,131	33		
7 小田原市	7,200	5	7,044	8	7,397	2	7,198	4	17,001	23	16,302	29	17,746	24	16,991	23		
8 茅ヶ崎市	7,026	15	7,176	5	6,981	12	7,028	15	17,009	22	16,850	27	18,056	21	17,007	22		
9 逗子市	6,819	26	6,322	25	6,908	19	6,814	26	17,379	16	19,626	9	18,531	16	17,406	16		
10 相模原市	6,951	20	6,751	16	6,896	21	6,949	20	17,119	20	18,457	14	18,073	20	17,135	20		
11 三浦市	7,287	2	6,742	17	7,280	5	7,278	2	18,012	11	17,876	17	19,115	7	18,010	11		
12 秦野市	6,647	30	6,894	10	6,583	32	6,652	29	17,744	15	17,645	20	18,693	15	17,743	15		
13 厚木市	6,777	27	6,537	21	6,723	28	6,774	27	16,836	28	18,308	15	17,746	24	16,857	28		
14 大和市	6,909	22	6,641	18	6,783	25	6,906	22	16,988	24	17,157	26	17,785	23	16,990	24		
15 伊勢原市	6,739	28	6,335	24	6,755	26	6,733	28	18,135	8	20,005	6	19,076	8	18,162	7		
16 海老名市	6,907	23	6,429	22	6,881	22	6,901	23	18,148	7	18,670	13	18,979	10	18,153	8		
17 座間市	6,985	19	6,636	19	6,935	15	6,981	19	16,791	30	20,680	5	17,572	29	16,844	29		
18 南足柄市	6,509	33	5,611	30	6,650	30	6,490	33	17,277	19	19,344	10	17,513	30	17,318	19		
21 綾瀬市	7,136	8	7,202	3	7,175	9	7,137	8	17,985	12	19,748	7	18,890	11	18,006	12		
19 葉山町	7,119	9	7,278	2	7,077	10	7,121	9	16,478	31	19,057	11	17,577	28	16,506	31		
20 寒川町	7,013	17	6,777	15	6,914	18	7,010	17	17,975	13	21,237	4	18,790	13	18,019	10		
22 大磯町	7,487	1	6,414	23	7,536	1	7,471	1	17,819	14	21,729	3	19,309	6	17,879	14		
23 二宮町	7,244	3	5,474	31	6,731	27	7,214	3	18,184	6	21,856	2	18,844	12	18,246	6		
24 中井町	6,636	32	7,173	6	6,644	31	6,647	31	18,602	5	17,251	23	19,863	5	18,564	5		
25 大井町	7,201	4	6,596	20	7,345	3	7,190	5	16,425	32	15,701	31	17,459	31	16,412	32		
26 松田町	6,922	21	6,266	26	6,918	17	6,910	21	18,110	9	14,770	32	18,694	14	18,036	9		
27 山北町	6,664	29	5,988	29	6,681	29	6,649	30	16,905	26	17,864	18	17,592	27	16,923	25		
28 開成町	7,197	6	6,239	27	7,296	4	7,168	6	18,027	10	16,385	28	19,048	9	17,983	13		
29 箱根町	7,101	12	6,175	28	7,178	7	7,098	11	18,838	3	24,532	1	20,116	2	18,884	2		
30 真鶴町	6,898	24	5,305	33	6,891	22	6,870	25	18,962	2	12,248	33	20,530	1	18,836	3		
31 湯河原町	7,109	11	5,341	32	7,246	6	7,095	12	19,178	1	17,164	25	19,941	3	19,164	1		
32 愛川町	6,889	25	7,107	7	6,843	24	6,892	24	18,704	4	18,083	16	19,908	4	18,692	4		
33 清川村	6,643	31	7,950	1	6,351	33	6,644	32	16,799	29	17,368	22	15,932	33	16,801	30		
301 医師	6,779	5	-	-	6,456	6	6,779	5	16,378	1	-	-	23,395	1	16,378	1		
302 歯科医師	8,029	1	-	-	7,712	1	8,029	1	15,777	2	-	-	22,580	2	15,777	2		
303 食品衛生	6,745	6	-	-	7,105	3	6,745	6	15,602	3	-	-	19,010	4	15,602	3		
304 薬剤師	6,815	4	-	-	6,513	5	6,815	4	12,764	6	-	-	16,130	6	12,764	6		
305 建設業	7,181	2	-	-	6,901	4	7,181	2	14,458	5	-	-	18,028	5	14,458	5		
306 建設連合	7,130	3	-	-	7,192	2	7,130	3	15,313	4	-	-	19,831	3	15,313	4		
市部平均	7,022	-	6,801	-	6,950	-	7,019	-	17,004	-	18,147	-	17,915	-	17,016	-		
町村部平均	7,080	-	6,459	-	7,032	-	7,070	-	17,993	-	18,686	-	18,985	-	18,004	-		
市町村平均	7,024	-	6,783	-	6,954	-	7,021	-	17,042	-	18,178	-	17,958	-	17,054	-		
組合平均	7,056	-	-	-	7,073	-	7,056	-	15,355	-	-	-	19,829	-	15,355	-		
県平均	7,025	-	6,783	-	6,956	-	7,023	-	16,970	-	18,178	-	17,992	-	16,982	-		

(注)入院の医療費には食事療養・生活療養、入院外の医療費には調剤の医療費をそれぞれ合算しており、訪問看護は総計のみに計上している。(療養費等は医療費に含まない。)

3. 給付(3) 一件当たり日数の状況(1)

保 険 者 名	一 般		退 職 者		前 期 高 齢 者		被 保 険 者 全 体		一 般		退 職 者		前 期 高 齢 者		被 保 険 者 全 体	
	日	順位	日	順位	日	順位	日	順位	日	順位	日	順位	日	順位	日	順位
1 横浜市	14.082	28	13.093	19	12.829	27	14.074	28	1.577	6	1.615	11	1.614	7	1.577	6
2 川崎市	14.144	27	15.547	10	13.262	23	14.162	27	1.603	2	1.625	8	1.673	1	1.603	2
3 横須賀市	13.723	31	12.122	25	12.388	30	13.712	31	1.594	3	1.653	5	1.631	3	1.595	3
4 平塚市	15.603	13	14.581	14	14.474	8	15.592	12	1.573	7	1.632	7	1.598	8	1.573	7
5 鎌倉市	13.777	30	16.708	6	12.038	32	13.822	30	1.505	22	1.666	4	1.500	26	1.507	23
6 藤沢市	14.381	25	11.147	28	12.935	26	14.353	25	1.546	13	1.574	13	1.571	13	1.546	12
7 小田原市	16.381	9	12.252	23	14.634	7	16.337	9	1.584	5	1.540	14	1.615	6	1.584	4
8 茅ヶ崎市	13.904	29	9.899	32	12.560	29	13.867	29	1.516	19	1.477	23	1.540	18	1.515	21
9 逗子市	14.828	18	16.360	8	14.060	12	14.855	18	1.514	20	1.623	9	1.544	17	1.516	20
10 相模原市	15.074	17	16.667	7	13.681	16	15.092	17	1.558	9	1.653	5	1.586	12	1.559	9
11 三浦市	12.772	33	10.371	29	11.171	33	12.747	33	1.561	8	1.620	10	1.598	8	1.562	8
12 秦野市	15.396	14	13.388	18	14.043	15	15.369	14	1.436	31	1.408	30	1.418	33	1.436	31
13 厚木市	14.749	20	15.244	11	13.367	21	14.756	20	1.606	1	1.514	18	1.642	2	1.604	1
14 大和市	14.443	23	11.904	26	13.099	24	14.425	23	1.548	11	1.534	15	1.589	11	1.548	11
15 伊勢原市	16.389	8	12.419	21	15.159	4	16.355	8	1.495	26	1.511	19	1.501	24	1.495	26
16 海老名市	14.807	19	12.250	24	12.954	25	14.781	19	1.480	28	1.456	26	1.478	29	1.480	28
17 座間市	15.125	16	14.978	13	13.655	17	15.123	16	1.585	4	1.495	22	1.631	3	1.583	5
18 南足柄市	16.906	3	18.068	5	15.488	3	16.935	3	1.528	16	1.411	29	1.516	21	1.526	16
21 綾瀬市	14.638	21	13.965	17	13.285	22	14.630	21	1.525	17	1.434	28	1.555	16	1.524	17
19 葉山町	13.232	32	15.133	12	12.066	31	13.251	32	1.503	23	1.287	32	1.514	22	1.500	25
20 寒川町	15.191	15	12.400	22	14.046	14	15.143	15	1.540	14	1.531	16	1.563	14	1.540	14
22 大磯町	16.489	5	9.917	31	13.425	20	16.404	7	1.436	31	1.465	25	1.442	32	1.436	31
23 二宮町	16.547	4	15.577	9	15.118	5	16.532	5	1.511	21	1.787	2	1.519	20	1.515	21
24 中井町	15.651	12	14.167	16	14.317	9	15.592	12	1.500	25	2.578	1	1.501	24	1.518	19
25 大井町	14.391	24	22.722	1	14.201	10	14.598	22	1.484	27	1.366	31	1.480	28	1.482	27
26 松田町	17.744	2	18.909	4	16.229	2	17.761	2	1.517	18	1.595	12	1.530	19	1.519	18
27 山北町	17.927	1	14.176	15	16.812	1	17.856	1	1.558	9	1.471	24	1.561	15	1.556	10
28 開成町	16.051	10	11.381	27	15.098	6	15.932	10	1.503	23	1.672	3	1.514	22	1.507	23
29 箱根町	14.456	22	12.429	20	13.523	19	14.420	24	1.537	15	1.500	21	1.596	10	1.537	15
30 真鶴町	16.436	7	20.500	3	14.055	13	16.565	4	1.471	30	1.450	27	1.465	30	1.471	30
31 湯河原町	14.342	26	10.000	30	13.540	18	14.325	26	1.427	33	1.508	20	1.443	31	1.428	33
32 愛川町	15.726	11	22.520	2	14.105	11	15.860	11	1.478	29	1.524	17	1.486	27	1.479	29
33 清川村	16.470	6	0.000	33	12.804	28	16.470	6	1.547	12	1.222	33	1.620	5	1.546	12
301 医師	8.224	6	—	—	9.317	6	8.224	6	1.381	5	—	—	1.451	5	1.381	5
302 歯科医師	8.481	5	—	—	10.685	4	8.481	5	1.362	6	—	—	1.426	6	1.362	6
303 食品衛生	10.173	2	—	—	11.207	3	10.173	2	1.474	1	—	—	1.568	2	1.474	1
304 薬剤師	9.083	4	—	—	10.074	5	9.083	4	1.416	4	—	—	1.508	4	1.416	4
305 建設業	10.488	1	—	—	11.253	1	10.488	1	1.426	3	—	—	1.513	3	1.426	3
306 建設連合	9.763	3	—	—	11.240	2	9.763	3	1.453	2	—	—	1.595	1	1.453	2
市 部 平 均	14.419	—	14.086	—	13.146	—	14.415	—	1.568	—	1.590	—	1.603	—	1.569	—
町 村 部 平 均	15.567	—	15.887	—	14.123	—	15.572	—	1.493	—	1.562	—	1.505	—	1.494	—
市 町 村 平 均	14.468	—	14.212	—	13.190	—	14.466	—	1.565	—	1.588	—	1.599	—	1.566	—
組 合 平 均	9.603	—	—	—	11.055	—	9.603	—	1.435	—	—	—	1.562	—	1.435	—
県 平 均	14.298	—	14.212	—	13.149	—	14.298	—	1.559	—	1.588	—	1.599	—	1.559	—

3. 給付(3) 一件当たり日数の状況(2)

保 険 者 名	一 般				退 職 者				前 期 高 齢 者				被 保 険 者 全 体				一 般				退 職 者				前 期 高 齢 者				被 保 険 者 全 体			
	日		順位		日		順位		日		順位		日		順位		日		順位		日		順位		日		順位		日		順位	
	日	順位	日	順位	日	順位	日	順位	日	順位	日	順位	日	順位	日	順位	日	順位	日	順位	日	順位	日	順位	日	順位	日	順位	日	順位		
1 横浜市	1.849	19	1.873	13	1.869	21	1.850	19	1.856	20	1.873	15	1.866	16	1.856	19	1.856	19	1.873	15	1.866	16	1.856	16	1.856	19	1.856	19	1.856	19		
2 川崎市	1.853	17	1.799	24	1.876	19	1.852	18	1.893	11	1.966	12	1.950	3	1.893	11	1.893	13	1.966	12	1.950	3	1.893	11	1.893	13	1.893	13	1.893	13		
3 横須賀市	1.819	25	1.867	14	1.832	28	1.819	25	1.854	21	1.845	20	1.855	20	1.854	21	1.854	21	1.845	20	1.855	20	1.854	21	1.854	21	1.854	21	1.854	21		
4 平塚市	1.859	15	1.805	22	1.891	17	1.858	15	1.912	8	1.940	13	1.912	7	1.912	8	1.912	8	1.940	13	1.912	7	1.912	8	1.912	8	1.912	8	1.912	8		
5 鎌倉市	1.785	31	1.750	28	1.812	31	1.784	31	1.768	32	1.799	11	1.741	32	1.768	32	1.768	32	1.799	11	1.741	32	1.768	32	1.768	32	1.768	32	1.768	32		
6 藤沢市	1.780	32	1.774	27	1.806	32	1.780	32	1.808	27	1.731	26	1.803	28	1.808	27	1.808	27	1.731	26	1.803	28	1.808	27	1.808	27	1.808	27	1.808	27		
7 小田原市	1.849	19	1.856	18	1.827	30	1.849	20	1.956	4	1.772	23	1.921	6	1.956	4	1.956	4	1.772	23	1.921	6	1.956	4	1.956	4	1.956	4	1.956	4		
8 茅ヶ崎市	1.814	26	1.788	26	1.856	23	1.814	26	1.808	27	1.652	31	1.808	26	1.808	27	1.808	26	1.652	31	1.808	26	1.808	26	1.808	26	1.808	26	1.808	26		
9 逗子市	1.934	7	1.915	12	1.991	6	1.934	7	1.822	25	2.098	4	1.847	22	1.822	25	1.822	25	2.098	4	1.847	22	1.822	25	1.822	25	1.822	25	1.822	25		
10 相模原市	1.922	9	1.945	9	1.959	9	1.923	9	1.905	10	2.036	8	1.904	10	1.905	10	1.905	9	2.036	8	1.904	10	1.905	10	1.905	10	1.905	10	1.905	10		
11 三浦市	1.810	27	1.802	23	1.836	27	1.810	28	1.847	22	1.791	21	1.861	17	1.847	22	1.847	22	1.791	21	1.861	17	1.847	22	1.847	22	1.847	22	1.847	22		
12 秦野市	1.921	10	2.037	6	1.966	8	1.923	9	1.829	24	1.758	24	1.779	29	1.829	24	1.829	24	1.758	24	1.779	29	1.829	24	1.829	24	1.829	24	1.829	24		
13 厚木市	1.828	24	1.934	10	1.853	24	1.830	24	1.925	6	1.862	18	1.925	5	1.925	6	1.925	6	1.862	18	1.925	5	1.925	5	1.925	5	1.925	5	1.925	5		
14 大和市	1.907	11	1.850	20	1.937	11	1.906	11	1.858	19	1.726	27	1.871	15	1.858	19	1.858	19	1.726	27	1.871	15	1.858	19	1.858	19	1.858	19	1.858	19		
15 伊勢原市	1.886	14	1.819	21	1.913	14	1.885	14	1.889	14	1.702	29	1.859	18	1.889	14	1.889	14	1.702	29	1.859	18	1.889	14	1.889	14	1.889	14	1.889	14		
16 海老名市	1.837	23	1.859	16	1.853	24	1.837	23	1.809	26	1.733	25	1.764	31	1.809	26	1.809	26	1.733	25	1.764	31	1.809	26	1.809	26	1.809	26	1.809	26		
17 座間市	1.846	21	2.046	5	1.850	26	1.849	20	1.907	9	1.870	17	1.909	8	1.907	9	1.907	9	1.870	17	1.909	8	1.907	9	1.907	9	1.907	9	1.907	9		
18 南足柄市	1.959	3	2.002	8	1.967	7	1.960	3	1.949	5	2.000	9	1.890	11	1.949	5	1.949	5	2.000	9	1.890	11	1.949	5	1.949	5	1.949	5	1.949	5		
21 綾瀬市	1.853	17	1.860	15	1.879	18	1.853	17	1.864	18	1.782	22	1.855	20	1.864	18	1.864	18	1.782	22	1.855	20	1.864	18	1.864	18	1.864	18	1.864	18		
19 葉山町	1.859	15	1.797	25	1.927	12	1.858	15	1.760	33	1.569	32	1.766	30	1.760	33	1.760	33	1.569	32	1.766	30	1.766	30	1.766	30	1.766	30	1.766	30		
20 寒川町	1.705	33	1.739	29	1.732	33	1.706	33	1.872	17	1.871	16	1.876	14	1.872	17	1.872	17	1.871	16	1.876	14	1.872	17	1.872	17	1.872	17	1.872	17		
22 大磯町	1.810	27	2.069	3	1.829	29	1.813	27	1.805	30	1.692	30	1.728	33	1.805	30	1.805	30	1.692	30	1.728	33	1.805	30	1.805	30	1.805	30	1.805	30		
23 二宮町	1.934	7	1.856	18	1.956	10	1.933	8	1.914	7	2.098	4	1.881	12	1.914	7	1.914	7	2.098	4	1.881	12	1.914	7	1.914	7	1.914	7	1.914	7		
24 中井町	2.042	1	1.638	30	2.133	1	2.032	1	1.880	15	2.871	1	1.859	18	1.880	15	1.880	15	2.871	1	1.859	18	1.880	15	1.880	15	1.880	15	1.880	15		
25 大井町	1.955	5	2.053	4	2.093	2	1.956	4	1.785	31	2.093	6	1.810	25	1.785	31	1.785	31	2.093	6	1.810	25	1.785	31	1.785	31	1.785	31	1.785	31		
26 松田町	1.957	4	1.611	31	2.003	5	1.949	5	2.006	2	1.857	19	1.958	2	2.006	2	2.006	2	1.857	19	1.958	2	2.006	2	2.006	2	2.006	2	2.006	2		
27 山北町	1.887	12	2.015	7	1.906	15	1.890	12	2.053	1	1.878	14	2.020	1	2.053	1	2.053	1	1.878	14	2.020	1	2.053	1	2.053	1	2.053	1	2.053	1		
28 開成町	1.960	2	2.242	1	2.037	4	1.967	2	1.879	16	1.985	10	1.879	13	1.879	16	1.879	16	1.985	10	1.879	13	1.879	16	1.879	16	1.879	16	1.879	16		
29 箱根町	1.843	22	1.536	32	1.871	20	1.842	22	1.890	12	2.126	3	1.933	4	1.890	12	1.890	12	2.126	3	1.933	4	1.890	12	1.890	12	1.890	12	1.890	12		
30 真鶴町	1.809	29	1.926	11	1.891	16	1.810	28	1.890	12	2.645	2	1.829	23	1.890	12	1.890	12	2.645	2	1.829	23	1.890	12	1.890	12	1.890	12	1.890	12		
31 湯河原町	1.802	30	2.169	2	1.862	22	1.804	30	1.807	29	1.717	28	1.821	24	1.807	29	1.807	29	1.717	28	1.821	24	1.807	29	1.807	29	1.807	29	1.807	29		
32 愛川町	1.887	12	1.858	17	1.916	13	1.887	13	1.847	22	2.067	7	1.805	27	1.847	22	1.847	22	2.067	7	1.805	27	1.847	22	1.847	22	1.847	22	1.847	22		
33 清川村	1.943	6	1.000	33	2.041	3	1.941	6	1.998	3	1.200	33	1.907	9	1.998	3	1.998	3	1.200	33	1.907	9	1.998	3	1.998	3	1.998	3	1.998	3		
301 医師	1.630	5	—	—	1.672	5	1.630	5	1.515	5	—	—	1.648	5	1.515	5	1.515	5	—	—	1.648	5	1.515	5	1.515	5	1.515	5	1.515	5		
302 歯科医師	1.547	6	—	—	1.612	6	1.547	6	1.468	6	—	—	1.631	6	1.468	6	1.468	6	—	—	1.631	6	1.468	6	1.468	6	1.468	6	1.468	6		
303 食品衛生	1.943	1	—	—	1.932	3	1.943	1	1.689	1	—	—	1.804	2	1.689	1	1.689	1	—	—	1.804	2	1.689	1	1.689	1	1.689	1	1.689	1		
304 薬剤師	1.683	4	—	—	1.760	4	1.683	4	1.528	4	—	—	1.688	4	1.528	4	1.528	4	—	—	1.688	4	1.528	4	1.528	4	1.528	4	1.528	4		
305 建設業	1.803	3	—	—	2.057	1	1.803	3	1.609	3	—	—	1.760	3	1.609	3	1.609	3	—	—	1.760	3	1.609	3	1.609	3	1.609	3	1.609	3		
306 建設連合	1.833	2	—	—	1.999	2	1.833	2	1.647	2	—	—	1.862	1	1.647	2	1.647	2	—	—	1.862	1	1.647	2	1.647	2	1.647	2	1.647	2		
市 部 平 均	1.852	—	1.862	—	1.875	—	1.852	—	1.866	—	1.874	—	1.874	—	1.866	—	1.866	—	1.874	—	1.874	—	1.866	—	1.866	—	1.866	—	1.866	—		
町 村 部 平 均	1.853	—	1.890	—	1.898	—	1.854	—	1.857	—	1.957	—	1.839	—	1.857	—	1.857	—	1.957	—	1.839	—	1.857	—	1.857	—	1.857	—	1.857	—		
市 町 村 平 均	1.852	—	1.863	—	1.876	—	1.852	—	1.865	—	1.879	—	1.872	—	1.865	—	1.865	—	1.879	—	1.872	—	1.865	—	1.865	—	1.865	—	1.865	—		
組 合 平 均	1.804	—	—	—	1.933	—	1.804	—	1.615	—	—	—	1.809	—	1.615	—	1.615	—	—	—	1.809	—	1.615	—	1.615	—	1.615	—	1.615	—		
県 平 均	1.850	—	1.863	—	1.877	—	1.850	—	1.853	—	1.879	—	1.871	—	1.853	—	1.853	—	1.879	—	1.871	—	1.853	—	1.853	—	1.853	—	1.853	—		

3. 給付(4) 100人当たり受診件数の状況(1)

保険者名	人				院				人				院			
	一般		退職者		前期高齢者		被保険者全体		一般		退職者		前期高齢者		被保険者全体	
	件	順位	件	順位	件	順位	件	順位	件	順位	件	順位	件	順位	件	順位
1 横浜市	19,990	24	24,338	16	28,851	17	20,019	24	871,680	9	1,056,481	4	1,253,213	5	872,884	8
2 川崎市	19,750	26	28,913	7	31,581	9	19,830	26	807,659	26	1,025,090	8	1,220,909	7	809,567	26
3 横須賀市	20,851	20	18,584	24	27,707	22	20,833	20	925,201	2	1,025,411	7	1,274,818	1	925,977	2
4 平塚市	21,080	18	25,965	12	29,243	15	21,124	18	819,350	21	964,737	14	1,146,656	16	820,653	21
5 鎌倉市	18,905	29	25,918	13	25,887	30	18,985	29	879,639	6	1,027,430	6	1,191,164	10	881,308	6
6 藤沢市	18,700	31	14,648	31	26,016	29	18,655	31	871,989	8	943,652	17	1,253,481	4	872,780	9
7 小田原市	24,069	7	19,295	23	31,115	10	24,006	7	876,032	7	958,054	15	1,215,679	8	877,105	7
8 茅ヶ崎市	19,979	25	15,517	29	27,707	22	19,927	25	832,341	19	910,658	21	1,160,014	13	833,251	18
9 逗子市	19,360	28	38,462	4	27,740	21	19,531	28	896,043	4	1,068,462	3	1,252,689	6	897,585	4
10 相模原市	20,442	21	24,235	17	29,342	12	20,479	21	785,803	31	874,471	26	1,130,082	19	786,662	31
11 三浦市	22,787	12	18,421	26	33,279	4	22,731	13	847,000	13	937,895	18	1,160,873	12	848,180	13
12 秦野市	22,842	11	20,188	22	29,273	13	22,801	12	832,649	18	846,635	28	1,112,732	27	832,862	19
13 厚木市	21,301	17	21,362	19	29,247	14	21,302	16	799,598	27	863,952	27	1,120,631	24	800,456	27
14 大和市	18,805	30	14,898	30	27,859	20	18,770	30	795,170	28	944,694	16	1,167,694	11	796,485	28
15 伊勢原市	21,432	15	11,978	32	28,015	19	21,284	17	785,149	32	795,543	30	1,079,722	30	785,311	32
16 海老名市	19,719	27	20,548	21	26,062	28	19,727	27	794,869	29	882,192	25	1,094,806	29	795,712	29
17 座間市	20,147	23	25,205	14	28,466	18	20,205	23	789,642	30	976,712	12	1,145,217	17	791,790	30
18 南足柄市	24,655	6	32,961	6	31,719	8	24,810	6	881,023	5	899,441	23	1,207,397	9	881,367	5
21 綾瀬市	20,367	22	21,033	20	27,500	24	20,375	22	762,303	33	785,609	31	1,067,950	32	762,586	33
19 葉山町	17,170	33	18,519	25	26,829	27	17,182	33	844,370	15	1,123,457	2	1,259,507	2	846,941	14
20 寒川町	22,786	13	33,582	5	30,811	11	22,910	11	808,109	25	935,821	19	1,073,965	31	809,580	25
22 大磯町	21,385	16	21,622	18	25,836	31	21,388	15	854,956	12	1,154,054	1	1,147,087	15	858,777	12
23 二宮町	22,973	10	25,000	15	29,033	16	23,002	10	844,429	14	897,115	24	1,110,371	28	845,188	15
24 中井町	21,542	14	48,980	2	27,194	26	22,032	14	863,367	10	797,959	29	1,122,335	22	862,200	11
25 大井町	17,268	32	27,692	11	25,040	33	17,431	32	823,547	20	773,846	32	1,120,867	23	822,767	20
26 松田町	27,406	2	18,033	27	32,965	5	27,201	2	860,911	11	970,492	13	1,126,194	20	863,313	10
27 山北町	30,748	1	28,333	8	37,747	1	30,698	1	915,374	3	930,000	20	1,154,480	14	915,674	3
28 開成町	23,516	9	28,000	9	31,801	7	23,612	9	929,453	1	1,049,333	5	1,258,137	3	932,039	1
29 箱根町	23,587	8	45,161	3	34,181	3	23,789	8	817,018	22	658,065	33	1,135,050	18	815,527	22
30 真鶴町	24,918	5	76,923	1	32,244	6	25,466	5	835,205	17	992,308	10	1,115,194	26	836,861	17
31 湯河原町	25,593	4	16,000	28	35,449	2	25,531	4	841,473	16	1,020,000	9	1,122,477	21	842,630	16
32 愛川町	20,987	19	27,933	10	27,305	25	21,091	19	808,481	24	994,358	11	1,120,296	25	811,098	23
33 清川村	25,922	3	0,000	33	25,117	32	25,835	3	810,279	23	900,000	22	1,061,737	33	810,579	24
301 医師	8,075	5	—	—	18,942	6	8,075	5	570,232	6	—	—	770,542	6	570,232	6
302 歯科医師	8,783	4	—	—	22,833	5	8,783	4	623,579	4	—	—	1,002,167	5	623,579	4
303 食品衛生	11,873	1	—	—	26,849	2	11,873	1	692,198	2	—	—	1,218,234	1	692,198	2
304 薬剤師	7,277	6	—	—	23,096	3	7,277	6	750,145	1	—	—	1,188,452	2	750,145	1
305 建設業	9,411	3	—	—	23,091	4	9,411	3	628,058	3	—	—	1,163,971	4	628,058	3
306 建設連合	11,066	2	—	—	30,275	1	11,066	2	607,009	5	—	—	1,177,098	3	607,009	5
市部平均	20,213	—	22,950	—	28,970	—	20,237	—	844,691	—	975,314	—	1,210,600	—	845,839	—
町村部平均	22,313	—	28,474	—	29,725	—	22,394	—	839,081	—	968,902	—	1,137,373	—	840,775	—
市町村平均	20,295	—	23,267	—	29,003	—	20,322	—	844,471	—	974,947	—	1,207,412	—	845,640	—
組合平均	10,395	—	—	—	27,375	—	10,395	—	621,192	—	—	—	1,134,415	—	621,192	—
県平均	19,642	—	23,267	—	28,971	—	19,673	—	829,752	—	974,947	—	1,205,950	—	830,968	—

3. 給付(4) 100人当たり受診件数の状況(2)

保 険 者 名	一 般				退 職 者				前 期 高 齢 者				被 保 険 者 全 体				一 般				退 職 者				前 期 高 齢 者				被 保 険 者 全 体			
	件		順 位		件		順 位		件		順 位		件		順 位		件		順 位		件		順 位		件		順 位		件		順 位	
	件	順位	件	順位	件	順位	件	順位	件	順位	件	順位	件	順位	件	順位	件	順位	件	順位	件	順位	件	順位	件	順位	件	順位	件	順位		
1 横浜市	202,999	12	256,260	7	269,735	6	203,346	12	1,094,670	10	1,337,079	3	1,551,798	4	1,096,248	10																
2 川崎市	192,776	21	259,618	5	263,062	12	193,363	21	1,020,185	23	1,313,620	8	1,515,552	7	1,022,760	22																
3 横須賀市	210,709	7	252,086	10	271,534	4	211,029	7	1,156,761	1	1,296,081	9	1,574,060	1	1,157,839	2																
4 平塚市	194,507	19	229,825	17	251,907	18	194,824	19	1,034,937	20	1,220,526	11	1,427,806	16	1,036,601	20																
5 鎌倉市	221,361	1	261,771	3	280,173	2	221,817	1	1,119,905	5	1,315,119	7	1,497,224	10	1,122,110	5																
6 藤沢市	213,533	3	252,539	9	277,263	3	213,964	3	1,104,222	7	1,210,840	14	1,556,759	3	1,105,400	7																
7 小田原市	201,246	14	241,443	11	251,471	19	201,773	14	1,101,347	9	1,218,792	12	1,498,265	9	1,102,884	9																
8 茅ヶ崎市	206,819	10	230,721	16	265,412	9	207,096	10	1,059,138	15	1,156,897	23	1,453,133	11	1,060,274	15																
9 逗子市	216,528	2	226,923	18	281,738	1	216,621	2	1,131,931	4	1,333,846	4	1,562,167	2	1,133,737	4																
10 相模原市	187,497	23	217,941	23	250,988	20	187,792	23	993,742	31	1,116,647	25	1,410,411	19	994,932	31																
11 三浦市	180,866	29	236,316	14	230,396	27	181,586	28	1,050,654	16	1,192,632	18	1,424,548	17	1,052,496	16																
12 秦野市	185,266	24	220,031	21	230,006	28	185,796	24	1,040,757	18	1,086,854	28	1,372,011	25	1,041,459	18																
13 厚木市	183,324	26	206,542	28	241,408	23	183,633	26	1,004,223	29	1,091,856	27	1,391,285	21	1,005,391	29																
14 大和市	191,045	22	237,755	13	256,966	13	191,456	22	1,005,020	28	1,197,347	17	1,452,518	12	1,006,712	28																
15 伊勢原市	201,049	15	207,242	27	252,788	17	201,146	15	1,007,630	27	1,014,763	30	1,360,525	29	1,007,741	27																
16 海老名市	184,563	25	221,233	19	238,092	24	184,917	25	999,151	30	1,123,973	24	1,358,960	30	1,000,357	30																
17 座間市	198,632	17	207,397	26	265,848	8	198,732	17	1,008,420	26	1,209,315	15	1,439,532	14	1,010,727	25																
18 南足柄市	211,685	6	235,754	15	267,459	7	212,134	6	1,117,364	6	1,168,156	21	1,506,575	8	1,118,311	6																
21 綾瀬市	200,481	16	219,188	22	265,387	10	200,708	16	983,150	33	1,025,830	29	1,360,837	28	983,669	33																
19 葉山町	205,739	11	291,358	1	256,957	14	206,527	11	1,067,279	13	1,433,333	1	1,543,293	5	1,070,650	13																
20 寒川町	213,294	5	266,418	2	271,156	5	213,906	4	1,044,188	17	1,235,821	10	1,375,932	24	1,046,397	17																
22 大磯町	209,736	8	220,721	20	264,971	11	209,877	8	1,086,077	11	1,396,396	2	1,437,894	15	1,090,043	11																
23 二宮町	198,019	18	240,385	12	243,311	22	198,629	18	1,065,421	14	1,162,500	22	1,382,715	23	1,066,819	14																
24 中井町	192,918	20	259,184	6	233,430	25	194,101	20	1,077,827	12	1,106,122	26	1,382,959	22	1,078,332	12																
25 大井町	181,065	28	203,077	29	217,014	30	181,410	29	1,021,879	22	1,004,615	31	1,362,921	27	1,021,608	23																
26 松田町	213,409	4	214,754	25	256,493	16	213,439	5	1,101,727	8	1,203,279	16	1,415,672	18	1,103,953	8																
27 山北町	209,504	9	216,667	24	256,653	15	209,651	9	1,155,625	2	1,175,000	20	1,448,880	13	1,156,023	3																
28 開成町	201,587	13	253,333	8	243,851	21	202,703	13	1,154,556	3	1,330,667	6	1,533,789	6	1,158,355	1																
29 箱根町	171,127	31	90,323	33	222,074	29	170,369	31	1,011,732	25	793,548	33	1,391,304	20	1,009,685	26																
30 真鶴町	163,525	32	261,538	4	192,491	33	164,558	32	1,023,648	21	1,330,769	5	1,339,929	32	1,026,886	21																
31 湯河原町	172,842	30	178,000	30	212,329	31	172,876	30	1,039,909	19	1,214,000	13	1,370,254	26	1,041,036	19																
32 愛川町	154,439	33	176,536	31	193,248	32	154,768	33	983,907	32	1,188,827	19	1,340,849	31	986,957	32																
33 清川村	183,240	27	100,000	32	230,986	26	182,962	27	1,019,441	24	1,000,000	32	1,317,840	33	1,019,376	24																
301 医師	199,173	1	-	-	278,641	2	199,173	1	777,481	4	-	-	1,068,125	6	777,481	4																
302 歯科医師	59,890	6	-	-	76,703	6	59,890	6	692,251	6	-	-	1,101,703	5	692,251	6																
303 食品衛生	191,806	2	-	-	268,828	3	191,806	2	895,876	2	-	-	1,513,912	1	895,876	2																
304 薬剤師	189,614	3	-	-	280,344	1	189,614	3	947,036	1	-	-	1,491,892	2	947,036	1																
305 建設業	159,066	4	-	-	226,415	4	159,066	4	796,535	3	-	-	1,413,477	4	796,535	3																
306 建設連合	152,322	5	-	-	217,643	5	152,322	5	770,397	5	-	-	1,425,016	3	770,397	5																
市 部 平 均	199,426	-	242,217	-	263,390	-	199,802	-	1,064,329	-	1,240,482	-	1,502,960	-	1,065,878	-																
町 村 部 平 均	190,979	-	223,712	-	237,929	-	191,407	-	1,052,373	-	1,221,088	-	1,405,027	-	1,054,576	-																
市 町 村 平 均	199,095	-	241,157	-	262,281	-	199,472	-	1,063,861	-	1,239,371	-	1,498,696	-	1,065,434	-																
組 合 平 均	152,170	-	-	-	224,413	-	152,170	-	783,756	-	-	-	1,386,203	-	783,756	-																
県 平 均	196,002	-	241,157	-	261,523	-	196,380	-	1,045,396	-	1,239,371	-	1,496,443	-	1,047,020	-																

3. 給付(5) 一人当たり医療費の推移(一般被保険者分+退職者医療分)

保 険 者 名	25 年 度			26 年 度			27 年 度			28 年 度			29 年 度		
	費用額 (円)	順 位	24→25 伸率%	費用額 (円)	順 位	25→26 伸率%	費用額 (円)	順 位	26→27 伸率%	費用額 (円)	順 位	27→28 伸率%	費用額 (円)	順 位	28→29 伸率%
1 横浜市	310,254	16	3.42	319,951	19	3.13	337,682	20	5.54	340,753	19	0.91	351,422	18	3.13
2 川崎市	298,045	25	3.03	307,564	25	3.19	325,707	23	5.90	329,029	24	1.02	338,188	23	2.78
3 横須賀市	336,900	4	2.56	349,530	3	3.75	362,851	5	3.81	365,193	5	0.65	378,765	6	3.72
4 平塚市	303,256	22	3.70	308,938	23	1.87	331,002	21	7.14	339,013	20	2.42	352,470	17	3.97
5 鎌倉市	313,754	13	2.86	325,758	13	3.83	341,080	17	4.70	335,633	21	-1.60	342,608	22	2.08
6 藤沢市	298,356	24	4.00	308,561	24	3.42	324,003	24	5.00	323,077	27	-0.29	329,951	30	2.13
7 小田原市	329,015	7	1.46	342,756	6	4.18	357,041	7	4.17	356,478	9	-0.16	372,845	9	4.59
8 茅ヶ崎市	294,989	26	2.28	301,150	30	2.09	320,719	26	6.50	323,448	26	0.85	332,891	26	2.92
9 逗子市	334,946	5	7.65	341,159	7	1.85	353,105	8	3.50	354,632	10	0.43	368,530	10	3.92
10 相模原市	292,683	29	3.29	303,925	27	3.84	320,645	27	5.50	325,125	25	1.40	332,839	27	2.37
11 三浦市	324,404	9	4.62	336,476	10	3.72	350,418	11	4.14	341,852	18	-2.44	356,033	15	4.15
12 秦野市	305,591	20	2.72	313,559	21	2.61	326,501	22	4.13	333,863	22	2.25	343,852	21	2.99
13 厚木市	300,751	23	2.41	312,485	22	3.90	322,276	25	3.13	330,521	23	2.56	331,913	28	0.42
14 大和市	287,575	32	2.50	293,973	32	2.22	314,729	29	7.06	321,158	29	2.04	325,024	31	1.20
15 伊勢原市	306,012	19	0.27	323,124	16	5.59	341,326	16	5.63	346,003	15	1.37	353,129	16	2.06
16 海老名市	293,025	28	3.61	291,802	33	-0.42	308,588	31	5.75	316,024	31	2.41	335,264	25	6.09
17 座間市	304,684	21	3.55	302,334	29	-0.77	320,116	28	5.88	321,283	28	0.36	331,092	29	3.05
18 南足柄市	312,150	14	0.89	324,975	15	4.11	352,443	9	8.45	358,920	8	1.84	383,584	5	6.87
21 綾瀬市	292,195	30	2.75	303,508	28	3.87	312,706	30	3.03	318,468	30	1.84	336,309	24	5.60
19 葉山町	294,312	27	2.13	296,306	31	0.68	302,862	33	2.21	305,499	32	0.87	315,588	32	3.30
20 寒川町	310,795	15	2.50	337,339	9	8.54	348,141	12	3.20	343,220	17	-1.41	362,000	13	5.47
22 大磯町	324,608	8	-1.94	340,908	8	5.02	348,072	13	2.10	346,865	14	-0.35	357,876	14	3.17
23 二宮町	340,022	3	1.74	325,180	14	-4.37	361,743	6	11.24	360,461	7	-0.35	378,736	7	5.07
24 中井町	322,670	10	2.78	344,154	5	6.66	345,348	14	0.35	351,567	12	1.80	385,925	4	9.77
25 大井町	277,786	33	2.35	305,000	26	9.80	305,599	32	0.20	294,729	33	-3.56	307,012	33	4.17
26 松田町	315,468	12	1.30	335,930	11	6.49	381,759	3	13.64	385,501	3	0.98	405,524	2	5.19
27 山北町	360,667	1	3.48	364,411	1	1.04	392,705	1	7.76	416,839	1	6.15	407,655	1	-2.20
28 開成町	329,249	6	2.17	321,341	18	-2.40	338,452	19	5.32	384,543	4	13.62	400,729	3	4.21
29 箱根町	307,632	18	0.82	328,820	12	6.89	377,462	4	14.79	350,096	13	-7.25	365,995	12	4.54
30 真鶴町	342,628	2	2.45	347,403	4	1.39	386,765	2	11.33	387,978	2	0.31	375,765	8	-3.15
31 湯河原町	319,380	11	5.12	322,326	17	0.92	339,437	18	5.31	352,785	11	3.93	366,924	11	4.01
32 愛川町	310,098	17	3.26	315,575	20	1.77	343,167	15	8.74	345,080	16	0.56	346,522	20	0.42
33 清川村	290,389	31	-1.25	361,430	2	24.46	350,997	10	-2.89	364,222	6	3.77	350,884	19	-3.66
301 医師	160,085	5	-2.04	169,568	5	5.92	180,948	5	6.71	184,745	5	2.10	195,328	3	5.73
302 歯科医師	151,292	6	-3.96	158,558	6	4.80	167,488	6	5.63	158,702	6	-5.25	163,665	6	3.13
303 食品衛生	236,574	1	-0.34	240,324	1	1.59	256,448	1	6.71	242,798	1	-5.32	242,506	1	-0.12
304 薬剤師	204,278	2	2.95	197,978	2	-3.08	191,942	4	-3.05	190,350	4	-0.83	187,551	5	-1.47
305 建設業	200,950	3	7.18	189,894	4	-5.50	199,384	3	5.00	191,763	3	-3.82	189,146	4	-1.36
306 建設連合	190,618	4	-0.19	196,075	3	2.86	204,918	2	4.51	201,184	2	-1.82	198,497	2	-1.34
市 町 村 平 均	306,556	—	3.11	316,152	—	3.13	333,272	—	5.42	336,496	—	0.97	346,612	—	3.01
組 合 平 均	190,779	—	-0.10	195,103	—	2.27	204,583	—	4.86	199,231	—	-2.62	198,483	—	-0.38
県 平 均	299,074	—	2.98	308,324	—	3.09	325,115	—	5.45	327,827	—	0.83	336,929	—	2.78

3.給付(6) 一人当たり医療費の推移(一般被保険者分)

保 険 者 名	25 年 度			26 年 度			27 年 度			28 年 度			29 年 度		
	費用額 (円)	順 位	24→25 伸率%	費用額 (円)	順 位	25→26 伸率%	費用額 (円)	順 位	26→27 伸率%	費用額 (円)	順 位	27→28 伸率%	費用額 (円)	順 位	28→29 伸率%
1 横浜市	306,676	17	3.52	317,520	19	3.54	335,832	19	5.77	339,725	19	1.16	350,742	19	3.24
2 川崎市	294,398	25	3.46	304,087	26	3.29	322,700	23	6.12	326,780	24	1.26	336,579	23	3.00
3 横須賀市	332,223	5	2.54	347,070	3	4.47	360,661	6	3.92	364,377	6	1.03	378,415	6	3.85
4 平塚市	299,549	22	4.18	306,658	23	2.37	328,294	20	7.06	337,861	20	2.91	351,511	17	4.04
5 鎌倉市	308,902	15	2.15	325,262	13	5.30	339,729	17	4.45	334,301	21	-1.60	341,233	22	2.07
6 藤沢市	295,766	24	4.73	306,018	25	3.47	322,139	24	5.27	322,354	27	0.07	329,757	29	2.30
7 小田原市	325,459	7	1.56	340,882	5	4.74	356,687	7	4.64	356,004	9	-0.19	372,998	9	4.77
8 茅ヶ崎市	294,244	26	3.01	299,532	29	1.80	318,422	27	6.31	322,386	26	1.24	332,885	26	3.26
9 逗子市	333,356	4	8.54	340,565	6	2.16	351,224	9	3.13	353,730	10	0.71	366,843	11	3.71
10 相模原市	290,144	31	3.78	301,369	28	3.87	318,947	26	5.83	323,291	25	1.36	331,897	27	2.66
11 三浦市	321,053	10	4.85	333,548	11	3.89	347,974	12	4.33	340,106	18	-2.26	355,563	15	4.54
12 秦野市	302,171	19	4.08	311,933	21	3.23	325,856	22	4.46	333,733	22	2.42	343,811	21	3.02
13 厚木市	298,584	23	3.29	310,877	22	4.12	321,009	25	3.26	328,897	23	2.46	331,181	28	0.69
14 大和市	284,566	32	2.76	289,884	33	1.87	310,130	30	6.98	320,130	28	3.22	324,718	31	1.43
15 伊勢原市	304,829	18	0.04	321,555	16	5.49	341,404	14	6.17	345,892	14	1.31	353,027	16	2.06
16 海老名市	293,068	27	4.57	290,348	32	-0.93	307,788	31	6.01	314,926	31	2.32	334,936	25	6.35
17 座間市	300,586	21	4.29	298,049	30	-0.84	316,678	28	6.25	317,978	29	0.41	329,371	30	3.58
18 南足柄市	308,824	16	0.79	324,973	14	5.23	350,948	10	7.99	357,805	8	1.95	382,118	5	6.80
21 綾瀬市	291,233	29	3.50	303,843	27	4.33	311,408	29	2.49	317,846	30	2.07	335,926	24	5.69
19 葉山町	290,559	30	2.72	290,458	31	-0.03	300,929	33	3.60	303,623	32	0.90	314,402	32	3.55
20 寒川町	309,959	13	3.98	336,502	9	8.56	348,560	11	3.58	343,078	16	-1.57	360,456	13	5.07
22 大磯町	323,480	8	-0.99	338,161	7	4.54	346,826	13	2.56	346,643	13	-0.05	355,634	14	2.59
23 二宮町	336,655	3	1.02	322,266	15	-4.27	360,985	5	12.01	359,877	7	-0.31	376,282	7	4.56
24 中井町	319,483	12	3.32	335,215	10	4.92	341,089	15	1.75	345,035	15	1.16	382,804	4	10.95
25 大井町	274,392	33	3.68	306,173	24	11.58	301,606	32	-1.49	295,246	33	-2.11	306,454	33	3.80
26 松田町	321,635	9	3.07	337,109	8	4.81	380,489	3	12.87	389,494	2	2.37	406,850	2	4.46
27 山北町	366,307	1	4.94	359,881	1	-1.75	382,462	2	6.27	420,046	1	9.83	407,901	1	-2.89
28 開成町	327,083	6	3.11	318,731	18	-2.55	327,192	21	2.65	382,646	4	16.95	399,533	3	4.41
29 箱根町	301,394	20	1.19	325,544	12	8.01	377,965	4	16.10	352,259	11	-6.80	365,536	12	3.77
30 真鶴町	338,266	2	1.58	343,273	4	1.48	385,198	1	12.21	388,489	3	0.85	375,169	8	-3.43
31 湯河原町	320,032	11	4.80	320,185	17	0.05	337,120	18	5.29	351,934	12	4.39	366,982	10	4.28
32 愛川町	309,408	14	4.79	312,825	20	1.10	340,532	16	8.86	342,557	17	0.59	344,821	20	0.66
33 清川村	292,132	28	-1.60	359,051	2	22.91	356,068	8	-0.83	366,083	5	2.81	351,362	18	-4.02
301 医師	160,085	5	-2.04	169,568	5	5.92	180,948	5	6.71	184,745	5	2.10	195,328	3	5.73
302 歯科医師	151,292	6	-3.96	158,558	6	4.80	167,488	6	5.63	158,702	6	-5.25	163,665	6	3.13
303 食品衛生	236,574	1	-0.34	240,324	1	1.59	256,448	1	6.71	242,798	1	-5.32	242,506	1	-0.12
304 薬剤師	204,278	2	2.95	197,978	2	-3.08	191,942	4	-3.05	190,350	4	-0.83	187,551	5	-1.47
305 建設業	200,950	3	7.18	189,894	4	-5.50	199,384	3	5.00	191,763	3	-3.82	189,146	4	-1.36
306 建設連合	190,618	4	-0.19	196,075	3	2.86	204,918	2	4.51	201,184	2	-1.82	198,497	2	-1.34
市 町 村 平 均	303,334	—	3.44	313,639	—	3.40	331,220	—	5.61	335,239	—	1.21	345,823	—	3.16
組 合 平 均	190,779	—	-0.10	195,103	—	2.27	204,583	—	4.86	199,231	—	-2.62	198,483	—	-0.38
県 平 均	295,772	—	3.29	305,722	—	3.36	322,993	—	5.65	326,512	—	1.09	336,110	—	2.94

3.給付(7) 一人当たり医療費の推移(退職者医療分)

保 険 者 名	25 年 度			26 年 度			27 年 度			28 年 度			29 年 度			
	費用額 (円)	順 位	24→25 伸率%	費用額 (円)	順 位	25→26 伸率%	費用額 (円)	順 位	26→27 伸率%	費用額 (円)	順 位	27→28 伸率%	費用額 (円)	順 位	28→29 伸率%	
1	横浜市	415,191	5	3.27	406,397	10	-2.12	427,705	9	5.24	422,524	8	-1.21	455,124	12	7.72
2	川崎市	417,023	4	-7.57	440,714	5	5.68	460,751	6	4.55	473,917	2	2.86	519,931	5	9.71
3	横須賀市	435,737	2	5.82	411,087	8	-5.66	438,983	7	6.79	411,015	10	-6.37	423,636	17	3.07
4	平塚市	379,608	11	-0.89	366,508	18	-3.45	430,341	8	17.42	403,547	13	-6.23	458,529	11	13.62
5	鎌倉市	414,940	6	16.50	338,144	26	-18.51	384,762	20	13.79	400,844	14	4.18	462,946	8	15.49
6	藤沢市	341,328	21	-3.44	359,152	20	5.22	374,290	23	4.21	354,361	24	-5.32	347,348	28	-1.98
7	小田原市	401,755	7	1.28	390,130	15	-2.89	367,766	24	-5.73	376,943	19	2.50	361,280	24	-4.16
8	茅ヶ崎市	305,952	29	-6.08	330,848	28	8.14	376,997	22	13.95	367,064	21	-2.63	333,474	32	-9.15
9	逗子市	361,964	15	-2.39	354,021	22	-2.19	416,390	10	17.62	405,158	12	-2.70	555,538	2	37.12
10	相模原市	364,836	14	-2.85	395,048	13	8.28	394,219	17	-0.21	439,573	4	11.50	429,242	16	-2.35
11	三浦市	383,134	10	2.23	393,193	14	2.63	415,029	11	5.55	413,031	9	-0.48	391,756	20	-5.15
12	秦野市	346,405	19	-6.67	336,814	27	-2.77	339,473	30	0.79	338,083	29	-0.41	346,555	29	2.51
13	厚木市	333,318	23	-5.57	343,454	25	3.04	355,594	27	3.53	395,610	16	11.25	386,041	21	-2.42
14	大和市	400,251	8	-5.19	462,398	2	15.53	521,967	2	12.88	383,456	17	-26.54	359,572	26	-6.23
15	伊勢原市	321,351	25	3.57	347,927	24	8.27	339,688	29	-2.37	349,776	25	2.97	359,596	25	2.81
16	海老名市	292,317	31	-8.29	321,494	31	9.98	332,574	32	3.45	368,855	20	10.91	368,888	22	0.01
17	座間市	366,645	13	-2.76	380,241	16	3.71	405,621	13	6.67	454,494	3	12.05	479,238	7	5.44
18	南足柄市	360,169	16	2.27	325,014	29	-9.76	386,154	18	18.81	395,859	15	2.51	460,742	9	16.39
21	綾瀬市	307,818	28	-6.09	296,579	32	-3.65	348,636	28	17.55	344,442	28	-1.20	367,464	23	6.68
19	葉山町	375,072	12	-1.78	447,411	4	19.29	367,508	25	-17.86	406,596	11	10.64	443,251	14	9.02
20	寒川町	321,973	24	-12.89	350,708	23	8.92	338,776	31	-3.40	348,488	26	2.87	494,398	6	41.87
22	大磯町	343,909	20	-12.32	401,272	12	16.68	384,880	19	-4.09	356,326	22	-7.42	531,127	4	49.06
23	二宮町	389,605	9	12.41	375,351	17	-3.66	379,239	21	1.04	379,071	18	-0.04	546,649	3	44.21
24	中井町	356,201	17	-0.48	454,347	3	27.55	413,619	12	-8.96	518,637	1	25.39	557,704	1	7.53
25	大井町	336,750	22	-10.76	281,986	33	-16.26	400,899	14	42.17	275,874	31	-31.19	342,004	31	23.97
26	松田町	249,030	33	-17.82	322,374	30	29.45	399,409	15	23.90	287,318	30	-28.06	346,355	30	20.55
27	山北町	319,160	27	-7.40	403,992	11	26.58	519,915	3	28.69	345,099	27	-33.62	395,925	19	14.73
28	開成町	354,116	18	-6.45	358,659	21	1.28	557,773	1	55.52	433,127	5	-22.35	454,993	13	5.05
29	箱根町	429,701	3	-0.46	411,347	7	-4.27	359,838	26	-12.52	225,867	32	-37.23	414,481	18	83.51
30	真鶴町	454,815	1	24.91	492,257	1	8.23	461,958	5	-6.16	355,517	23	-23.04	431,730	15	21.44
31	湯河原町	296,320	30	13.44	414,845	6	40.00	480,746	4	15.89	426,391	6	-11.31	358,112	27	-16.01
32	愛川町	319,389	26	-11.59	359,408	19	12.53	398,678	16	10.93	425,650	7	6.77	459,120	10	7.86
33	清川村	266,217	32	1.01	408,867	9	53.58	196,154	33	-52.02	218,175	33	11.23	208,420	33	-4.47
301	医師	-	-	-	-	-	-	-	-	-	-	-	-	-	-	-
302	歯科医師	-	-	-	-	-	-	-	-	-	-	-	-	-	-	-
303	食品衛生	-	-	-	-	-	-	-	-	-	-	-	-	-	-	-
304	薬剤師	-	-	-	-	-	-	-	-	-	-	-	-	-	-	-
305	建設業	-	-	-	-	-	-	-	-	-	-	-	-	-	-	-
306	建設連合	-	-	-	-	-	-	-	-	-	-	-	-	-	-	-
市 町 村 平 均		382,218	-	-0.62	387,521	-	1.39	410,303	-	5.88	409,795	-	-0.12	433,873	-	5.88
組 合 平 均		-	-	-	-	-	-	-	-	-	-	-	-	-	-	-
県 平 均		382,218	-	-0.62	387,521	-	1.39	410,303	-	5.88	409,795	-	-0.12	433,873	-	5.88

3.給付(8) 一人当たり医療費の推移(前期高齢者分)

保 険 者 名	25 年 度			26 年 度			27 年 度			28 年 度			29 年 度			
	費用額 (円)	順 位	24→25 伸率%	費用額 (円)	順 位	25→26 伸率%	費用額 (円)	順 位	26→27 伸率%	費用額 (円)	順 位	27→28 伸率%	費用額 (円)	順 位	28→29 伸率%	
1	横浜市	506,669	8	1.80	511,253	8	0.90	522,870	10	2.27	515,127	9	-1.48	523,793	8	1.68
2	川崎市	532,989	2	1.54	541,973	1	1.69	556,386	2	2.66	546,557	2	-1.77	546,933	2	0.07
3	横須賀市	514,809	5	1.41	523,065	5	1.60	533,819	6	2.06	526,250	4	-1.42	531,374	5	0.97
4	平塚市	466,975	26	0.91	471,618	27	0.99	495,720	22	5.11	494,199	18	-0.31	506,448	14	2.48
5	鎌倉市	469,227	25	1.45	476,350	23	1.52	487,842	25	2.41	483,478	24	-0.89	482,769	28	-0.15
6	藤沢市	482,743	18	3.24	489,188	14	1.34	501,032	16	2.42	488,711	22	-2.46	491,289	21	0.53
7	小田原市	510,943	6	0.05	521,184	7	2.00	530,161	9	1.72	505,808	10	-4.59	518,706	9	2.55
8	茅ヶ崎市	473,162	23	1.29	472,910	26	-0.05	489,442	24	3.50	476,720	27	-2.60	483,715	27	1.47
9	逗子市	515,697	4	8.06	526,598	2	2.11	531,719	8	0.97	521,917	6	-1.84	544,881	4	4.40
10	相模原市	481,120	19	1.58	489,489	13	1.74	500,535	17	2.26	496,330	15	-0.84	495,162	18	-0.24
11	三浦市	508,066	7	-0.11	522,421	6	2.83	548,901	4	5.07	496,246	17	-9.59	513,890	12	3.56
12	秦野市	453,490	31	2.68	453,633	33	0.03	458,958	31	1.17	458,445	30	-0.11	463,588	30	1.12
13	厚木市	491,281	14	-0.30	494,260	11	0.61	498,517	19	0.86	499,557	13	0.21	481,768	29	-3.56
14	大和市	479,311	20	0.03	473,023	25	-1.31	497,583	21	5.19	498,478	14	0.18	493,050	19	-1.09
15	伊勢原市	465,368	27	-2.07	480,395	18	3.23	498,068	20	3.68	492,675	20	-1.08	492,711	20	0.01
16	海老名市	465,024	28	2.60	459,739	32	-1.14	453,063	32	-1.45	450,063	31	-0.66	461,970	31	2.65
17	座間市	496,978	12	1.85	474,851	24	-4.45	500,365	18	5.37	482,118	26	-3.65	490,670	22	1.77
18	南足柄市	477,179	21	-2.74	480,372	19	0.67	519,339	11	8.11	504,756	11	-2.81	507,249	13	0.49
21	綾瀬市	462,888	29	0.98	463,137	30	0.05	466,032	29	0.63	467,001	29	0.21	484,990	26	3.85
19	葉山町	499,051	10	7.73	463,337	29	-7.16	483,345	27	4.32	467,477	28	-3.28	486,343	25	4.04
20	寒川町	486,267	16	-0.30	524,561	4	7.88	517,663	12	-1.32	488,404	23	-5.65	496,043	16	1.56
22	大磯町	485,048	17	-2.89	483,448	17	-0.33	487,260	26	0.79	482,149	25	-1.05	488,713	24	1.36
23	二宮町	500,634	9	-1.43	460,587	31	-8.00	501,702	15	8.93	489,871	21	-2.36	495,808	17	1.21
24	中井町	494,546	13	1.36	493,642	12	-0.18	494,423	23	0.16	496,316	16	0.38	515,116	11	3.79
25	大井町	455,094	30	5.20	483,701	16	6.29	464,481	30	-3.97	434,369	33	-6.48	438,524	32	0.96
26	松田町	475,660	22	-2.98	484,707	15	1.90	533,256	7	10.02	519,953	7	-2.49	528,243	6	1.59
27	山北町	544,651	1	5.53	525,670	3	-3.48	540,019	5	2.73	595,639	1	10.30	525,133	7	-11.84
28	開成町	498,170	11	1.86	478,766	21	-3.90	468,346	28	-2.18	535,687	3	14.38	556,978	1	3.97
29	箱根町	452,594	32	-7.39	479,530	20	5.95	574,955	1	19.90	522,482	5	-9.13	546,033	3	4.51
30	真鶴町	472,052	24	-11.19	494,970	10	4.85	550,606	3	11.24	515,539	8	-6.37	516,200	10	0.13
31	湯河原町	531,575	3	6.29	504,360	9	-5.12	513,678	13	1.85	493,317	19	-3.96	504,916	15	2.35
32	愛川町	487,900	15	-3.65	466,696	28	-4.35	510,308	14	9.34	502,699	12	-1.49	488,887	23	-2.75
33	清川村	407,697	33	-5.70	476,886	22	16.97	397,721	33	-16.60	445,099	32	11.91	403,916	33	-9.25
301	医師	345,755	6	-12.62	339,942	6	-1.68	380,791	6	12.02	374,657	6	-1.61	415,216	4	10.83
302	歯科医師	490,433	4	4.98	479,682	3	-2.19	475,961	4	-0.78	408,944	5	-14.08	412,408	6	0.85
303	食品衛生	528,201	1	7.67	521,428	2	-1.28	543,218	2	4.18	535,928	2	-1.34	531,971	2	-0.74
304	薬剤師	434,173	5	-6.68	425,014	5	-2.11	418,857	5	-1.45	468,827	3	11.93	415,171	5	-11.44
305	建設業	503,319	3	7.32	443,497	4	-11.89	499,044	3	12.52	456,846	4	-8.46	457,210	3	0.08
306	建設連合	522,299	2	-1.22	528,609	1	1.21	553,974	1	4.80	566,685	1	2.29	535,052	1	-5.58
	市 町 村 平 均	499,129	—	1.49	503,684	—	0.91	516,429	—	2.53	508,436	—	-1.55	513,485	—	0.99
	組 合 平 均	506,544	—	0.80	502,775	—	-0.74	526,902	—	4.80	523,687	—	-0.61	506,285	—	-3.32
	県 平 均	499,300	—	1.47	503,663	—	0.87	516,655	—	2.58	508,748	—	-1.53	513,341	—	0.90

給付(9) 平成29年度診療報酬明細点検調査結果

保 険 者 名	過 誤 調 整 額										第 三 者 求 償 等 返 納 金				合 計				事 務 処 理 体 制							
	資 格 点 検 分					内 容 点 検 分					前年度 効果額	28→29 増減額	順 位	効果額 (円)	28→29 増減額	順 位	前年度 効果額	28→29 増減額	順 位	効果額 (円)	28→29 増減額	正 職 員 専任	兼 任	嘱 託 職 員 経験者	そ の 他	外 部 委 託
	前年度 効果額	効果額 (円)	順 位	28→29 増減額	前年度 効果額	効果額 (円)	順 位	28→29 増減額	前年度 効果額	効果額 (円)																
1 横浜市	735	932	18	197	307	311	21	4	539	701	5	162	1,581	1,944	11	363	0	3	0	0	0	2				
2 川崎市	859	1,212	11	353	515	641	6	126	581	728	4	147	1,955	2,581	4	626	0	1	1	6	1	2				
3 横須賀市	1,315	784	24	-531	356	410	12	54	329	664	6	335	2,000	1,858	15	-142	0	0	0	4	0	3				
4 平塚市	886	1,212	11	326	337	408	13	71	322	154	19	-168	1,545	1,774	18	229	0	2	2	2	0	3				
5 鎌倉市	1,487	1,315	10	-172	666	767	5	101	133	47	24	-86	2,286	2,129	10	-157	0	1	2	2	0	3				
6 藤沢市	1,360	1,389	8	29	633	359	17	-274	252	150	20	-102	2,245	1,898	14	-347	1	0	0	5	0	2				
7 小田原市	748	1,021	15	273	347	424	11	77	101	101	21	0	1,196	1,546	22	350	0	1	1	5	0	3				
8 茅ヶ崎市	1,154	1,583	3	429	1,251	783	4	-468	47	512	10	465	2,452	2,878	2	426	1	0	0	5	0	2				
9 逗子市	1,952	456	27	-1,496	417	239	27	-178	57	0	28	-57	2,426	695	31	-1,731	0	0	0	0	0	2				
10 相模原市	724	828	20	104	460	365	15	-95	610	587	8	-23	1,794	1,780	17	-14	0	0	0	13	0	3				
11 三浦市	1,631	984	16	-647	656	172	31	-484	63	493	11	430	2,350	1,649	21	-701	1	0	0	2	0	3				
12 秦野市	1,265	938	17	-327	576	613	7	37	35	390	14	355	1,876	1,941	12	65	0	0	0	4	0	3				
13 厚木市	544	1,721	1	1,177	304	499	9	195	46	0	28	-46	894	2,220	9	1,326	0	1	2	2	0	2				
14 大和市	898	1,361	9	463	332	363	16	31	130	588	7	458	1,360	2,312	8	952	0	1	1	2	0	3				
15 伊勢原市	1,271	1,604	2	333	433	320	20	-113	318	477	12	159	2,022	2,401	6	379	0	1	1	3	0	3				
16 海老名市	482	497	26	15	132	228	28	96	167	191	17	24	781	916	29	135	0	1	1	3	0	3				
17 座間市	1,279	673	25	-606	495	160	32	-335	174	395	13	221	1,948	1,228	25	-720	0	1	1	3	0	3				
18 南足柄市	1,477	1,508	5	31	793	397	14	-396	69	0	28	-69	2,339	1,905	13	-434	0	0	0	0	0	1				
21 綾瀬市	760	813	22	53	525	523	8	-2	96	184	18	88	1,381	1,520	23	139	0	0	0	2	0	2				
19 葉山町	1,086	1,452	7	366	890	1,180	2	290	91	18	25	-73	2,067	2,650	3	583	0	0	0	0	0	1				
20 寒川町	83	1,072	13	989	322	304	22	-18	211	0	28	-211	616	1,376	24	760	0	1	1	0	0	1				
22 大磯町	1,855	363	28	-1,492	299	476	10	177	69	862	3	793	2,223	1,701	19	-522	0	0	0	0	0	2				
23 二宮町	840	1,62	31	-678	218	328	19	110	322	327	15	5	1,380	817	30	-563	0	0	0	0	0	1				
24 中井町	359	1,039	14	680	251	806	3	555	87	532	9	445	697	2,377	7	1,680	0	0	0	1	0	1				
25 大井町	172	181	30	9	293	175	30	-118	0	18	25	18	465	374	33	-91	0	1	1	0	0	3				
26 松田町	820	87	32	-733	463	54	33	-409	2,049	2,387	1	338	3,332	2,528	5	-804	0	1	2	0	0	3				
27 山北町	500	876	19	376	81	271	24	190	3	7	27	4	584	1,154	27	570	0	1	0	1	0	3				
28 開成町	1,036	815	21	-221	290	267	25	-23	447	96	23	-351	1,773	1,178	26	-595	0	0	0	1	0	3				
29 箱根町	699	1,561	4	862	1,356	1,464	1	108	76	193	16	117	2,131	3,218	1	1,087	0	0	0	0	0	1				
30 真鶴町	1,632	1,474	6	-158	281	261	26	-20	10	97	22	87	1,923	1,832	16	-91	0	0	0	1	0	3				
31 湯河原町	698	788	23	90	309	212	29	-97	0	0	28	0	1,007	1,000	28	-7	0	0	0	0	0	2				
32 愛川町	349	341	29	-8	282	293	23	11	405	1,033	2	628	1,036	1,667	20	631	0	0	0	0	0	1				
33 清川村	0	30	33	30	729	347	18	-382	0	0	28	0	729	377	32	-352	0	0	0	0	0	1				
301 医師	488	899	1	411	137	394	5	257	72	312	3	240	697	1,605	4	908	0	0	0	0	0	3				
302 歯科医師	381	385	5	4	664	434	3	-230	165	56	5	-109	1,210	875	5	-335	0	2	0	0	0	2				
303 食品衛生	519	664	3	145	435	446	2	11	427	843	1	416	1,381	1,953	1	572	0	2	0	1	0	1				
304 薬剤師	404	789	2	385	489	910	1	421	618	153	4	-465	1,511	1,852	2	341	1	0	0	0	0	1				
305 建設業	398	217	6	-181	302	330	6	28	615	0	6	-615	1,315	547	6	-768	3	0	0	0	0	3				
306 建設連合	778	529	4	-249	374	404	4	30	455	696	2	241	1,607	1,629	3	22	3	3	3	0	0	2				
市町村平均	882	1,036		154	423	446		23	413	545		132	1,718	2,027		309	-	-	-	-	-	-				
組合平均	636	552		-84	392	422		30	396	544		148	1,424	1,518		94	-	-	-	-	-	-				
県平均	867	1,004		137	421	445		24	412	544		132	1,700	1,993		293	-	-	-	-	-	-				

財政(1) 一人当たり保健事業費の推移

保 険 者 名	25 年 度			26 年 度			27 年 度			28 年 度			29 年 度			
	金額 (円)	順位	24→25 伸率%	金額 (円)	順位	25→26 伸率%	金額 (円)	順位	26→27 伸率%	金額 (円)	順位	27→28 伸率%	金額 (円)	順位	28→29 伸率%	
1	横浜市	1,378	33	6.25	1,459	33	5.88	1,553	33	6.44	1,583	33	1.93	1,643	33	3.79
2	川崎市	1,667	30	-1.01	1,816	30	8.94	2,032	31	11.89	2,086	31	2.66	2,253	32	8.01
3	横須賀市	1,804	29	2.04	2,260	28	25.28	2,524	27	11.68	2,616	26	3.65	2,777	26	6.15
4	平塚市	2,386	22	11.50	2,906	18	21.79	3,156	17	8.60	2,893	21	-8.33	3,278	21	13.31
5	鎌倉市	3,266	11	6.35	3,325	11	1.81	3,428	12	3.10	3,378	13	-1.46	3,580	12	5.98
6	藤沢市	3,285	9	-0.33	3,485	7	6.09	3,514	9	0.83	3,520	8	0.17	3,578	13	1.65
7	小田原市	2,011	28	-4.65	2,365	26	17.60	2,680	22	13.32	2,848	23	6.27	3,076	24	8.01
8	茅ヶ崎市	2,806	15	4.23	3,328	10	18.60	3,202	15	-3.79	3,183	16	-0.59	3,282	20	3.11
9	逗子市	2,856	14	-3.35	3,020	15	5.74	3,183	16	5.40	3,072	18	-3.49	2,999	25	-2.38
10	相模原市	3,049	13	6.27	3,198	14	4.89	3,415	13	6.79	3,449	12	1.00	3,562	15	3.28
11	三浦市	2,329	23	7.18	2,684	20	15.24	2,644	24	-1.49	2,931	20	10.85	3,570	14	21.80
12	秦野市	3,503	6	5.96	3,761	6	7.37	3,942	6	4.81	3,864	7	-1.98	4,153	8	7.48
13	厚木市	2,665	18	0.91	2,702	19	1.39	2,990	19	10.66	3,361	15	12.41	3,589	11	6.78
14	大和市	4,155	2	2.39	4,460	2	7.34	4,494	3	0.76	4,530	3	0.80	4,503	4	-0.60
15	伊勢原市	3,680	5	3.28	3,990	4	8.42	4,211	4	5.54	4,347	4	3.23	4,367	5	0.46
16	海老名市	2,747	16	-1.19	3,004	16	9.36	3,287	14	9.42	3,370	14	2.53	3,471	18	3.00
17	座間市	2,093	27	2.70	2,193	29	4.78	2,280	30	3.97	2,419	29	6.10	2,578	28	6.57
18	南足柄市	2,683	17	-2.22	2,348	27	-12.49	2,320	28	-1.19	2,543	27	9.61	2,480	30	-2.48
21	綾瀬市	2,429	21	7.67	2,565	22	5.60	2,722	20	6.12	2,877	22	5.69	3,555	16	23.57
19	葉山町	2,157	26	-2.71	2,377	25	10.20	2,612	25	9.89	2,644	25	1.23	2,568	29	-2.87
20	寒川町	2,577	19	23.01	2,927	17	13.58	3,101	18	5.94	3,151	17	1.61	3,216	23	2.06
22	大磯町	1,574	31	-10.57	1,771	31	12.52	2,308	29	30.32	2,494	28	8.06	2,405	31	-3.57
23	二宮町	3,230	12	16.15	3,320	12	2.79	3,580	8	7.83	3,478	11	-2.85	4,057	9	16.65
24	中井町	3,315	7	6.28	3,387	9	41.95	3,431	11	1.30	3,518	9	2.54	3,809	10	8.27
25	大井町	2,251	24	0.85	2,509	24	11.46	2,694	21	7.37	2,398	30	-10.99	2,656	27	10.76
26	松田町	1,467	32	2.52	1,552	32	5.79	1,846	32	18.94	1,869	32	1.25	4,316	6	130.93
27	山北町	3,285	9	7.95	3,455	8	5.18	3,876	7	12.19	4,203	5	8.44	4,543	3	8.09
28	開成町	3,758	4	4.33	3,763	5	0.13	4,035	5	7.23	4,149	6	2.83	4,167	7	0.43
29	箱根町	3,295	8	-1.55	3,264	13	-0.94	3,478	10	6.56	3,515	10	1.06	3,243	22	-7.74
30	真鶴町	2,553	20	3.44	2,645	21	3.60	2,651	23	0.23	2,755	24	3.92	3,495	17	26.86
31	湯河原町	2,180	25	15.65	2,512	23	15.23	2,584	26	2.87	3,016	19	16.72	3,450	19	14.39
32	愛川町	4,122	3	0.39	4,455	3	8.08	4,583	2	2.87	4,731	2	3.23	4,691	2	-0.85
33	清川村	5,140	1	2.13	5,090	1	-0.97	5,330	1	4.72	5,428	1	1.84	5,590	1	2.98
301	医師	8,604	3	5.30	9,033	3	4.99	9,824	3	8.76	10,279	3	4.63	10,882	2	5.87
302	歯科医師	9,668	2	7.22	10,130	1	4.78	10,386	1	2.53	10,926	1	5.20	11,034	1	0.99
303	食品衛生	3,231	6	1.16	3,327	6	2.97	3,799	6	14.19	3,848	6	1.29	4,559	6	18.48
304	薬剤師	7,925	4	-8.54	8,127	4	2.55	8,829	4	8.64	9,594	4	8.66	9,808	4	2.23
305	建設業	10,308	1	-12.99	9,739	2	-5.52	10,336	2	6.13	10,578	2	2.34	10,609	3	0.29
306	建設連合	5,846	5	2.02	5,890	5	0.75	6,395	5	8.57	6,595	5	3.13	6,779	5	2.79
市 町 村 平 均		2,107	—	3.79	2,283	—	8.35	2,429	—	6.40	2,471	—	1.73	2,598	—	5.14
組 合 平 均		6,489	—	0.82	6,591	—	1.57	7,130	—	8.18	7,424	—	4.12	7,729	—	4.11
県 平 均		2,391	—	3.28	2,562	—	7.15	2,727	—	6.44	2,784	—	2.09	2,933	—	5.35

4.財政(2) 一人当たり一般会計繰入金(その他)の推移

保 険 者 名	25 年 度			26 年 度			27 年 度			28 年 度			29 年 度		
	繰入額 (円)	順位	24→25 伸率%	繰入額 (円)	順位	25→26 伸率%	繰入額 (円)	順位	26→27 伸率%	繰入額 (円)	順位	27→28 伸率%	繰入額 (円)	順位	28→29 伸率%
1 横浜市	18,236	14	-1.22	16,486	13	-9.60	16,468	16	-0.11	15,470	15	-6.06	16,641	11	7.57
2 川崎市	23,165	7	33.03	20,880	8	-9.86	27,098	5	29.78	19,157	11	-29.30	44,502	1	132.30
3 横須賀市	24,966	5	113.71	24,338	6	-2.52	20,801	12	-14.53	18,774	12	-9.74	13,225	15	-29.56
4 平塚市	19,680	12	-11.12	18,836	11	-4.29	21,857	8	16.04	16,375	13	-25.08	15,535	12	-5.13
5 鎌倉市	22,320	8	17.47	11,680	20	-47.67	13,324	22	14.08	25,355	3	90.30	19,419	7	-23.41
6 藤沢市	9,181	23	1.15	10,149	22	10.54	11,479	23	13.10	13,545	18	18.00	14,346	13	5.91
7 小田原市	14,471	19	48.97	16,231	14	12.16	15,546	19	-4.22	7,644	23	-50.83	8,667	21	13.38
8 茅ヶ崎市	13,482	20	-10.73	12,050	18	-10.62	14,799	20	22.81	3,588	28	-75.76	4,171	24	16.25
9 逗子市	37,126	1	21.12	26,977	2	-27.34	23,017	6	-14.68	24,316	5	5.64	25,866	3	6.37
10 相模原市	23,804	6	-1.62	22,997	7	-3.39	27,485	4	19.52	19,709	10	-28.29	20,702	6	5.04
11 三浦市	18,156	15	61.30	11,742	19	-35.33	18,307	14	55.91	7,600	24	-58.49	3,948	25	-48.05
12 秦野市	19,168	13	11.25	25,723	3	34.20	19,787	13	-23.08	13,136	19	-33.61	17,811	9	35.59
13 厚木市	20,954	11	20.56	24,480	5	16.83	21,811	9	-10.90	14,927	16	-31.56	9,099	20	-39.04
14 大和市	22,124	9	1.22	20,214	10	-8.63	21,250	10	5.13	20,771	8	-2.25	22,222	4	6.99
15 伊勢原市	21,794	10	41.46	20,428	9	-6.27	21,097	11	3.27	22,295	7	5.68	12,584	16	-43.56
16 海老名市	17,294	16	-15.19	11,577	21	-33.06	18,212	15	57.31	23,241	6	27.61	19,102	8	-17.81
17 座間市	27,803	4	3.15	30,792	1	10.75	29,201	3	-5.17	33,459	1	14.58	32,441	2	-3.04
18 南足柄市	3,582	28	9.78	716	29	-80.01	750	30	4.75	597	30	-20.40	786	27	31.66
21 綾瀬市	14,967	18	18.08	17,541	12	17.20	9,877	24	-43.69	10,715	21	8.48	14,254	14	33.03
19 葉山町	5,793	26	-1.03	6,937	25	19.75	7,158	28	3.19	7,548	25	5.45	7,960	22	5.46
20 寒川町	5,962	25	-30.78	8,616	24	44.52	9,733	25	12.96	11,050	20	13.53	9,891	19	-10.49
22 大磯町	32,040	2	-2.18	15,583	15	-51.36	15,657	18	0.47	26,406	2	68.65	10,826	17	-59.00
23 二宮町	444	30	36.20	364	30	-18.02	293	31	-19.51	0	31	-	0	28	-
24 中井町	9,401	22	-13.94	15,006	16	59.62	22,234	7	48.17	20,711	9	-6.85	21,937	5	5.92
25 大井町	5,307	27	-31.08	5,455	27	2.79	5,745	29	5.32	4,484	27	-21.95	4,829	23	7.69
26 松田町	8,787	24	2.16	9,127	23	3.87	9,413	26	3.13	6,680	26	-29.03	3,593	26	-46.21
27 山北町	13,290	21	151.61	5,936	26	-55.33	14,014	21	136.08	15,761	14	12.47	0	28	-
28 開成町	15,570	17	-46.55	14,033	17	-9.87	16,168	17	15.21	9,775	22	-39.54	10,117	18	3.50
29 箱根町	2,322	29	-80.58	2,285	28	-1.59	34,218	1	1,397.51	2,344	29	-93.15	0	28	-100.00
30 真鶴町	0	31	-	288	31	-	0	32	-	0	31	-	0	28	-
31 湯河原町	0	31	-	50	32	-	0	32	-	0	31	-	0	28	-
32 愛川町	30,319	3	0.06	25,234	4	-16.77	33,654	2	33.37	25,122	4	-25.35	17,397	10	-30.75
33 清川村	0	31	-	0	33	-	9,130	27	-	14,755	17	-	0	28	-
市 平 均	19,741	-	10.19	18,423	-	-6.68	19,667	-	6.75	16,671	-	-15.23	16,141	-	-3.18
町 村 平 均	11,734	-	-10.02	9,688	-	-17.44	13,219	-	36.45	11,517	-	-12.88	7,787	-	-32.39
市 町 村 平 均	19,423	-	9.60	18,077	-	-6.93	19,417	-	7.41	16,475	-	-15.15	15,812	-	-4.02

保健事業(1) 特定健診受診率の状況

保険者名		特定健康診査											
		27年度			26→27 受診率 増減(%)	28年度			27→28 受診率 増減(%)	29年度			28→29 受診率 増減(%)
		対象者数 (人)	受診者数 (人)	受診率 (%)		対象者数 (人)	受診者数 (人)	受診率 (%)		対象者数 (人)	受診者数 (人)	受診率 (%)	
1	横浜市	579,794	123,502	21.9	0.4	537,667	113,145	21.0	-0.9	514,986	112,891	21.9	0.9
2	川崎市	207,996	51,515	25.5	1.0	190,800	50,018	26.2	0.7	181,833	48,422	26.6	0.4
3	横須賀市	81,565	23,276	29.3	0.8	75,287	22,663	30.1	0.8	71,588	21,810	30.5	0.4
4	平塚市	49,261	15,810	33.0	1.3	45,296	14,959	33.0	0.0	43,108	14,268	33.1	0.1
5	鎌倉市	33,721	11,025	33.7	0.8	30,950	10,060	32.5	-1.2	29,305	9,691	33.1	0.6
6	藤沢市	69,547	28,850	42.6	0.7	64,418	26,863	41.7	-0.9	62,218	25,391	40.8	-0.9
7	小田原市	36,470	9,179	25.9	1.5	33,213	8,668	26.1	0.2	31,706	8,620	27.2	1.1
8	茅ヶ崎市	42,477	15,059	36.5	0.0	39,245	14,293	36.4	-0.1	37,737	13,895	36.8	0.4
9	逗子市	11,490	3,615	32.3	1.1	10,673	3,318	31.1	-1.2	10,034	3,112	31.0	-0.1
10	相模原市	133,283	34,251	26.4	1.9	123,265	32,461	26.3	-0.1	116,831	31,046	26.6	0.3
11	三浦市	11,790	2,438	21.4	1.6	10,775	2,380	22.1	0.7	10,269	2,282	22.2	0.1
12	秦野市	32,123	10,956	34.6	0.6	30,154	10,179	33.8	-0.8	28,961	9,717	33.6	-0.2
13	厚木市	42,512	13,246	32.1	0.8	38,996	12,972	33.3	1.2	37,187	12,338	33.2	-0.1
14	大和市	41,871	14,126	34.8	-0.3	38,088	13,207	34.7	-0.1	35,919	12,234	34.1	-0.6
15	伊勢原市	18,135	6,491	36.8	-0.1	16,691	6,162	36.9	0.1	15,790	5,706	36.1	-0.8
16	海老名市	23,442	6,972	30.5	-0.1	21,666	6,584	30.4	-0.1	20,634	6,277	30.4	0.0
17	座間市	24,223	6,764	28.9	1.2	22,168	6,486	29.3	0.4	20,969	6,182	29.5	0.2
18	南足柄市	7,858	2,327	30.3	1.0	7,163	2,163	30.2	-0.1	6,788	2,090	30.8	0.6
21	綾瀬市	17,033	5,952	36.0	0.9	15,456	5,631	36.4	0.4	14,481	5,226	36.1	-0.3
19	葉山町	6,865	1,831	27.5	1.3	6,356	1,741	27.4	-0.1	6,063	1,679	27.7	0.3
20	寒川町	9,205	3,218	35.9	0.7	8,354	3,048	36.5	0.6	7,947	2,797	35.2	-1.3
22	大磯町	6,892	1,958	29.0	2.2	6,480	1,941	30.0	1.0	6,254	1,898	30.3	0.3
23	二宮町	5,845	2,148	37.8	2.0	5,463	2,030	37.2	-0.6	5,229	2,053	39.3	2.1
24	中井町	2,207	651	29.8	-0.2	2,099	649	30.9	1.1	2,025	666	32.9	2.0
25	大井町	3,280	754	23.5	-0.3	2,983	713	23.9	0.4	2,885	683	23.7	-0.2
26	松田町	2,402	653	28.6	3.1	2,159	640	29.6	1.0	2,056	643	31.3	1.7
27	山北町	2,488	772	32.0	4.3	2,312	837	36.2	4.2	2,243	777	34.6	-1.6
28	開成町	2,730	1,042	39.1	1.2	2,540	999	39.3	0.2	2,439	935	38.3	-1.0
29	箱根町	2,723	883	33.9	2.1	2,410	805	33.4	-0.5	2,248	704	31.3	-2.1
30	真鶴町	2,102	549	27.8	-1.9	1,886	563	29.9	2.1	1,769	547	30.9	1.0
31	湯河原町	6,537	1,449	23.2	1.5	5,864	1,357	23.1	-0.1	5,509	1,409	25.6	2.5
32	愛川町	9,204	3,325	37.1	0.5	8,487	3,188	37.6	0.5	8,057	2,943	36.5	-0.9
33	清川村	774	338	44.9	1.9	699	310	44.3	-0.6	691	299	43.3	-1.1
301	医師	8,132	2,818	34.2	1.8	8,209	2,911	35.5	1.3	8,271	2,983	36.1	0.6
302	歯科医師	7,603	2,488	32.4	1.5	7,699	2,567	33.3	0.9	7,735	2,642	34.2	0.9
303	食品衛生	12,225	2,461	21.0	0.5	10,993	2,329	21.2	0.2	9,898	2,292	23.2	2.0
304	薬剤師	2,286	933	40.3	3.2	2,308	969	42.0	1.7	2,275	969	42.6	0.6
305	建設業	5,238	2,185	45.3	6.1	4,566	2,120	46.4	1.1	4,493	2,120	47.2	0.8
306	建設連合	42,117	17,805	47.4	1.6	36,162	17,784	49.2	1.8	36,373	18,149	49.9	0.7
市町村計		1,527,845	404,925	27.2	0.7	1,410,063	381,033	27.0	-0.2	1,345,759	369,231	27.4	0.4
組合計		77,601	28,690	39.7	1.5	69,937	28,680	41.0	1.3	69,045	29,155	42.2	1.2
県計		1,605,446	433,615	27.8	0.7	1,480,000	409,713	27.7	-0.1	1,414,804	398,386	28.2	0.5

5.保健事業(2)特定保健指導終了率の状況

(利用者数は、初回面接等の利用者)

保 険 者 名		特 定 保 健 指 導											
		28年度					29年度					28→29年度	
		対象者数 (人)	利用者数 (人)	利用率 (%)	終了者数 (人)	終了率 (%)	対象者数 (人)	利用者数 (人)	利用率 (%)	終了者数 (人)	終了率 (%)	利用率 増減(%)	終了率 増減(%)
1	横浜市	13,188	974	7.4	834	6.3	13,363	1,096	8.2	968	7.2	0.8	0.9
2	川崎市	6,251	320	5.1	269	4.3	6,035	411	6.8	286	4.7	1.7	0.4
3	横須賀市	2,323	304	13.1	288	12.4	2,261	335	14.8	277	12.3	1.7	-0.1
4	平塚市	1,564	124	7.9	182	11.6	1,476	192	13.0	126	8.5	5.1	-3.1
5	鎌倉市	1,043	239	22.9	189	18.1	1,042	249	23.9	148	14.2	1.0	-3.9
6	藤沢市	2,645	175	6.6	149	5.6	2,763	208	7.5	176	6.4	0.9	0.8
7	小田原市	727	114	15.7	130	17.9	807	112	13.9	105	13.0	-1.8	-4.9
8	茅ヶ崎市	1,462	119	8.1	121	8.3	1,489	123	8.3	71	4.8	-0.2	-3.5
9	逗子市	335	26	7.8	27	8.1	323	29	9.0	31	9.6	1.2	1.5
10	相模原市	3,748	975	26.0	1,021	27.2	3,743	880	23.5	903	24.1	-2.5	-3.1
11	三浦市	291	121	41.6	82	28.2	257	92	35.8	83	32.3	-5.8	4.1
12	秦野市	997	165	16.5	184	18.5	945	158	16.7	151	16.0	0.2	-2.5
13	厚木市	1,337	187	14.0	178	13.3	1,342	182	13.6	184	13.7	-0.4	0.4
14	大和市	1,316	483	36.7	418	31.8	1,202	333	27.7	270	22.5	-9.0	-9.3
15	伊勢原市	573	97	16.9	75	13.1	550	96	17.5	89	16.2	0.6	3.1
16	海老名市	805	71	8.8	68	8.4	778	70	9.0	67	8.6	0.2	0.2
17	座間市	802	45	5.6	26	3.2	752	43	5.7	41	5.5	0.1	2.3
18	南足柄市	184	38	20.7	35	19.0	185	46	24.9	51	27.6	4.2	8.6
21	綾瀬市	702	155	22.1	132	18.8	674	138	20.5	127	18.8	-1.6	0.0
19	葉山町	140	33	23.6	33	23.6	162	18	11.1	17	10.5	-12.5	-13.1
20	寒川町	302	56	18.5	54	17.9	308	45	14.6	36	11.7	-3.9	-6.2
22	大磯町	211	16	7.6	16	7.6	199	29	14.6	28	14.1	7.0	6.5
23	二宮町	123	76	61.8	73	59.3	153	66	43.1	65	42.5	-18.7	-16.8
24	中井町	56	12	21.4	10	17.9	67	12	17.9	12	17.9	-3.5	0.0
25	大井町	65	0	0.0	1	1.5	66	11	16.7	10	15.2	16.7	13.7
26	松田町	70	39	55.7	19	27.1	92	53	57.6	38	41.3	1.9	14.2
27	山北町	83	21	25.3	21	25.3	82	37	45.1	31	37.8	19.8	12.5
28	開成町	87	87	100.0	66	75.9	86	85	98.8	65	75.6	-1.2	-0.3
29	箱根町	76	17	22.4	20	26.3	69	14	20.3	13	18.8	-2.1	-7.5
30	真鶴町	72	13	18.1	12	16.7	69	7	10.1	7	10.1	-8.0	-6.6
31	湯河原町	143	5	3.5	5	3.5	151	27	17.9	18	11.9	14.4	8.4
32	愛川町	332	29	8.7	29	8.7	294	41	13.9	33	11.2	5.2	2.5
33	清川村	43	38	88.4	36	83.7	43	34	79.1	33	76.7	-9.3	-7.0
301	医師	251	7	2.8	10	4.0	251	7	2.8	8	3.2	0.0	-0.8
302	歯科医師	331	3	0.9	3	0.9	344	16	4.7	10	2.9	3.8	2.0
303	食品衛生	415	9	2.2	8	1.9	411	8	1.9	12	2.9	-0.3	1.0
304	薬剤師	66	0	0.0	0	0.0	71	0	0.0	0	0.0	0.0	0.0
305	建設業	413	23	5.6	21	5.1	452	29	6.4	23	5.1	0.8	0.0
306	建設連合	4,003	144	3.6	128	3.2	4,192	104	2.5	94	2.2	-1.1	-1.0
市 町 村 計		42,096	5,174	12.3	4,803	11.4	41,828	5,272	12.6	4,560	10.9	0.3	-0.5
組 合 計		5,479	186	3.4	170	3.1	5,721	164	2.9	147	2.6	-0.5	-0.5
県 計		47,575	5,360	11.3	4,973	10.5	47,549	5,436	11.4	4,707	9.9	0.1	-0.6

資 格 （平成29年3月末現在・市町村国保の数値）

都道府県名	平成29年1月1日 住民基本台帳人口	被保険者数 (人)	国保加入率 (%)	順位	世帯当たり 被保険者数
01 北海道	5,370,807	1,252,180	23.31	23	1.57
02 青森県	1,323,861	349,873	26.43	3	1.66
03 岩手県	1,277,271	292,299	22.88	26	1.62
04 宮城県	2,319,438	512,136	22.08	35	1.63
05 秋田県	1,029,196	235,413	22.87	27	1.61
06 山形県	1,118,468	244,522	21.86	39	1.68
07 福島県	1,938,559	461,107	23.79	20	1.66
08 茨城県	2,960,458	777,750	26.27	4	1.71
09 栃木県	1,991,597	506,886	25.45	9	1.70
10 群馬県	1,998,275	510,786	25.56	6	1.70
11 埼玉県	7,343,807	1,798,731	24.49	14	1.63
12 千葉県	6,283,602	1,546,239	24.61	12	1.61
13 東京都	13,530,053	3,266,328	24.14	17	1.48
14 神奈川県	9,155,389	2,051,732	22.41	32	1.57
15 新潟県	2,300,923	500,316	21.74	41	1.63
16 富山県	1,074,705	212,779	19.80	47	1.57
17 石川県	1,153,627	245,663	21.29	42	1.60
18 福井県	794,433	160,973	20.26	45	1.63
19 山梨県	844,717	215,720	25.54	7	1.68
20 長野県	2,126,064	495,966	23.33	22	1.66
21 岐阜県	2,066,266	489,084	23.67	21	1.70
22 静岡県	3,756,865	899,502	23.94	19	1.64
23 愛知県	7,532,231	1,661,087	22.05	36	1.64
24 三重県	1,841,753	409,090	22.21	33	1.62
25 滋賀県	1,420,260	299,047	21.06	44	1.67
26 京都府	2,569,410	594,667	23.14	24	1.58
27 大阪府	8,861,437	2,168,646	24.47	15	1.61
28 兵庫県	5,606,545	1,261,073	22.49	30	1.61
29 奈良県	1,380,181	334,987	24.27	16	1.69
30 和歌山県	984,689	272,645	27.69	2	1.70
31 鳥取県	575,264	127,559	22.17	34	1.62
32 島根県	696,382	140,581	20.19	46	1.56
33 岡山県	1,927,632	419,757	21.78	40	1.60
34 広島県	2,857,475	604,130	21.14	43	1.58
35 山口県	1,408,588	316,541	22.47	31	1.55
36 徳島県	764,213	167,635	21.94	37	1.62
37 香川県	997,811	218,212	21.87	38	1.61
38 愛媛県	1,405,325	338,847	24.11	18	1.61
39 高知県	732,535	184,866	25.24	11	1.59
40 福岡県	5,126,389	1,173,601	22.89	25	1.61
41 佐賀県	837,977	190,284	22.71	29	1.72
42 長崎県	1,392,950	355,505	25.52	8	1.65
43 熊本県	1,798,149	457,717	25.45	9	1.70
44 大分県	1,176,891	269,088	22.86	28	1.60
45 宮崎県	1,119,544	289,832	25.89	5	1.64
46 鹿児島県	1,668,003	410,434	24.61	12	1.60
47 沖縄県	1,467,071	434,105	29.59	1	1.78
全国平均	127,907,086	30,125,921	23.55		1.61

(注)国保加入率は平成29年1月1日現在の住民基本台帳人口から算出した参考値。

財 政（平成28年度・市町村国保の数値）

（単位：円）

都 道 府 県 名	一 人 当 たり 基 金 保 有 額	順 位	一 人 当 たり そ の 他 繰 入 額	順 位
01 北 海 道	8,855	31	6,804	13
02 青 森 県	14,957	22	2,839	35
03 岩 手 県	30,366	3	2,898	34
04 宮 城 県	40,585	1	390	47
05 秋 田 県	14,209	23	1,766	42
06 山 形 県	28,586	4	2,787	36
07 福 島 県	21,252	11	4,832	21
08 茨 城 県	7,872	33	10,746	8
09 栃 木 県	24,900	5	3,765	28
10 群 馬 県	24,786	6	3,928	25
11 埼 玉 県	6,806	36	18,089	3
12 千 葉 県	12,488	27	8,664	10
13 東 京 都	754	47	29,633	1
14 神 奈 川 県	1,795	45	16,475	4
15 新 潟 県	7,608	34	3,064	31
16 富 山 県	20,203	13	1,454	44
17 石 川 県	32,153	2	2,100	39
18 福 井 県	9,650	30	5,574	18
19 山 梨 県	16,384	19	2,553	37
20 長 野 県	17,496	17	6,746	14
21 岐 阜 県	21,518	10	4,261	24
22 静 岡 県	18,775	15	5,082	20
23 愛 知 県	7,936	32	13,556	6
24 三 重 県	20,853	12	1,755	43
25 滋 賀 県	12,838	26	3,788	27
26 京 都 府	5,339	40	3,858	26
27 大 阪 府	3,520	43	7,708	11
28 兵 庫 県	7,344	35	5,460	19
29 奈 良 県	16,088	20	1,298	45
30 和 歌 山 県	15,398	21	3,648	30
31 鳥 取 県	19,631	14	2,150	38
32 島 根 県	22,734	7	1,792	41
33 岡 山 県	18,543	16	8,758	9
34 広 島 県	14,150	24	3,697	29
35 山 口 県	21,721	9	3,028	32
36 徳 島 県	17,177	18	1,088	46
37 香 川 県	5,697	38	7,694	12
38 愛 媛 県	4,980	41	4,365	23
39 高 知 県	12,117	28	6,347	15
40 福 岡 県	1,301	46	11,885	7
41 佐 賀 県	6,080	37	6,189	16
42 長 崎 県	5,438	39	6,164	17
43 熊 本 県	13,465	25	4,543	22
44 大 分 県	11,150	29	2,915	33
45 宮 崎 県	22,420	8	1,941	40
46 鹿 児 島 県	4,824	42	14,955	5
47 沖 縄 県	2,918	44	24,917	2
全 国 平 均	10,224		10,554	

給 付

(平成28年度・市町村国保の数値) <3月~2月ベース>

都道府県名	①被保険者 100人当たり受診 件数	順位	②一人当たり 医療費 (単位:円)	順位	③ 一人当たり点検効果額等の状況 (市町村国保の数値)							
					平成28年度				平成29年度			
					財政効果額 (円)	順位	点検効果率 (%)	順位	財政効果額 (円)	順位	点検効果率 (%)	順位
01 北海道	990.502	45	385,758	15	2,045	18	0.64	20	1,986	20	0.61	26
02 青森県	1,017.421	41	338,385	38	1,577	41	0.59	32	1,509	44	0.54	39
03 岩手県	1,078.419	23	363,302	27	1,573	42	0.55	38	1,501	45	0.51	42
04 宮城県	1,111.183	14	357,211	32	1,675	35	0.56	36	1,475	46	0.48	44
05 秋田県	1,076.688	24	385,682	16	2,447	5	0.81	6	1,583	40	0.48	44
06 山形県	1,170.998	3	367,283	23	1,976	21	0.65	18	4,695	1	1.51	1
07 福島県	1,057.070	30	343,537	35	2,400	7	0.84	4	2,293	9	0.78	7
08 茨城県	971.611	46	310,314	46	1,595	39	0.64	20	1,680	36	0.65	17
09 栃木県	1,036.380	37	322,418	43	1,565	43	0.63	23	1,526	43	0.60	27
10 群馬県	1,039.014	36	329,908	40	2,063	17	0.79	8	1,985	21	0.75	9
11 埼玉県	1,019.803	40	324,619	42	1,633	36	0.61	30	1,767	32	0.65	17
12 千葉県	1,008.708	43	324,666	41	1,428	47	0.54	39	1,596	38	0.59	30
13 東京都	1,002.179	44	312,396	45	1,884	24	0.76	10	2,204	12	0.87	5
14 神奈川県	1,054.965	31	336,496	39	1,719	32	0.62	26	1,996	19	0.70	12
15 新潟県	1,083.577	20	359,391	28	1,919	23	0.64	20	1,750	35	0.57	34
16 富山県	1,084.169	19	377,179	19	1,803	27	0.58	33	2,135	15	0.67	14
17 石川県	1,041.583	34	401,081	12	2,073	16	0.62	26	2,285	10	0.67	14
18 福井県	1,029.806	38	389,157	14	2,420	6	0.74	12	2,075	17	0.62	25
19 山梨県	1,012.583	42	340,017	37	1,871	25	0.68	15	1,925	26	0.68	13
20 長野県	1,039.692	35	344,636	34	1,813	26	0.63	23	1,579	41	0.54	39
21 岐阜県	1,129.744	10	357,659	31	1,534	44	0.53	41	1,757	33	0.59	30
22 静岡県	1,067.479	26	341,602	36	1,480	46	0.52	43	1,534	42	0.53	41
23 愛知県	1,108.372	17	321,748	44	1,604	37	0.65	18	1,857	29	0.74	11
24 三重県	1,170.268	4	364,118	26	1,718	33	0.57	34	1,980	22	0.63	23
25 滋賀県	1,064.325	27	358,291	30	2,139	15	0.72	13	1,839	30	0.60	27
26 京都府	1,046.863	33	365,150	25	2,488	4	0.82	5	1,958	23	0.64	20
27 大阪府	1,071.620	25	367,280	24	3,018	2	1.01	2	2,833	3	0.93	3
28 兵庫県	1,127.338	12	372,602	21	1,599	38	0.52	43	1,660	37	0.55	38
29 奈良県	1,093.418	18	350,564	33	1,704	34	0.60	31	1,889	28	0.64	20
30 和歌山県	1,116.904	13	358,899	29	2,235	10	0.75	11	1,757	33	0.58	33
31 鳥取県	1,060.014	29	380,398	18	1,797	29	0.57	34	1,306	47	0.40	47
32 島根県	1,172.619	2	434,728	2	1,802	28	0.54	39	2,182	13	0.65	17
33 岡山県	1,139.293	8	406,430	9	2,161	14	0.66	17	2,587	5	0.75	9
34 広島県	1,167.928	5	402,770	10	2,003	19	0.67	16	1,795	31	0.59	30
35 山口県	1,210.005	1	435,854	1	1,512	45	0.42	47	1,910	27	0.51	42
36 徳島県	1,128.892	11	401,985	11	1,967	22	0.63	23	2,181	14	0.64	20
37 香川県	1,141.390	7	420,037	4	1,783	30	0.51	45	1,591	39	0.44	46
38 愛媛県	1,110.108	15	385,335	17	2,353	9	0.80	7	2,346	7	0.77	8
39 高知県	1,050.054	32	411,083	8	1,588	40	0.48	46	2,099	16	0.60	27
40 福岡県	1,080.503	22	371,188	22	2,392	8	0.77	9	2,586	6	0.83	6
41 佐賀県	1,142.501	6	425,710	3	2,221	11	0.62	26	1,942	24	0.56	35
42 長崎県	1,137.879	9	413,257	7	2,168	13	0.62	26	2,257	11	0.63	23
43 熊本県	1,108.924	16	390,532	13	1,736	31	0.53	41	1,938	25	0.56	35
44 大分県	1,063.932	28	419,376	6	1,995	20	0.56	36	2,053	18	0.56	35
45 宮崎県	1,020.266	39	372,978	20	2,666	3	0.85	3	2,825	4	0.89	4
46 鹿児島県	1,080.906	21	419,492	5	2,214	12	0.71	14	2,340	8	0.67	14
47 沖縄県	776.001	47	304,262	47	3,809	1	1.48	1	4,065	2	1.51	1
全国平均	1,059.053		352,839		1,955		0.68		2,051		0.70	

保険料(税) (平成28年度・29年度 市町村国保の数値)

都道府県名	①収納率(28年度)				②現年度調定額(28年度)				③収納率(29年度)	
	現年度分 (%)	順位	現年+滞納 繰越分 (%)	順位	一世帯当たり (円)	順位	一人当たり (円)	順位	現年度分 【速報値】(%)	順位
01 北海道	93.75	16	79.66	12	150,441	25	95,028	18	94.58	8
02 青森県	91.05	41	68.71	46	158,272	15	94,583	20	91.96	41
03 岩手県	93.78	15	78.03	21	136,901	44	83,898	45	94.22	17
04 宮城県	92.59	30	78.02	22	157,909	16	95,668	16	93.67	23
05 秋田県	92.64	29	72.44	41	136,245	45	83,904	44	93.14	29
06 山形県	93.91	12	75.79	31	176,481	2	104,180	3	94.35	15
07 福島県	90.27	44	70.96	44	142,459	38	85,159	42	91.52	43
08 茨城県	91.29	40	73.19	37	161,037	9	92,923	24	92.05	40
09 栃木県	89.50	46	71.21	43	173,516	4	100,860	7	90.15	46
10 群馬県	92.25	34	72.93	38	162,760	8	94,730	19	92.54	39
11 埼玉県	90.62	43	68.20	47	150,157	27	91,027	29	91.55	42
12 千葉県	89.97	45	70.05	45	157,717	17	96,549	15	90.64	45
13 東京都	87.63	47	75.53	33	155,760	18	104,386	2	88.02	47
14 神奈川県	92.76	27	78.50	19	160,400	13	100,731	8	93.19	28
15 新潟県	94.37	6	81.39	8	149,716	30	90,893	30	94.86	4
16 富山県	94.80	3	82.07	7	147,533	33	93,452	22	94.92	3
17 石川県	93.44	20	77.71	23	167,179	6	103,395	4	93.80	21
18 福井県	93.39	21	73.56	36	160,615	12	97,496	12	94.03	19
19 山梨県	93.81	14	77.37	26	172,746	5	101,690	6	94.44	12
20 長野県	94.54	4	82.35	6	150,236	26	89,940	33	94.80	5
21 岐阜県	93.23	23	79.49	14	175,170	3	102,062	5	93.54	26
22 静岡県	91.98	38	75.37	34	164,972	7	99,430	9	92.78	34
23 愛知県	94.16	8	79.40	15	160,942	10	96,923	13	94.56	9
24 三重県	92.24	35	75.59	32	158,453	14	96,685	14	92.61	38
25 滋賀県	94.45	5	79.88	11	160,713	11	95,233	17	94.71	6
26 京都府	93.98	11	84.10	4	138,398	42	86,759	38	94.50	10
27 大阪府	90.94	42	72.20	42	146,227	35	90,210	31	91.46	44
28 兵庫県	93.44	19	76.74	28	150,002	28	92,533	25	93.64	24
29 奈良県	93.89	13	79.26	17	151,864	23	89,170	34	94.48	11
30 和歌山県	93.56	18	79.39	16	154,492	19	90,163	32	94.10	18
31 鳥取県	93.16	25	81.32	9	144,267	36	88,481	36	93.99	20
32 島根県	95.90	1	88.30	1	153,987	22	97,775	11	96.19	1
33 岡山県	92.06	37	79.65	13	143,052	37	88,841	35	92.76	35
34 広島県	92.18	36	77.37	25	149,964	29	94,149	21	92.71	36
35 山口県	92.58	31	76.32	30	154,230	21	98,929	10	93.07	30
36 徳島県	92.43	32	77.61	24	149,308	31	91,475	27	92.91	32
37 香川県	92.72	28	80.30	10	148,719	32	91,912	26	93.06	31
38 愛媛県	93.74	17	84.39	3	136,932	43	84,551	43	94.38	14
39 高知県	94.04	10	85.09	2	139,896	39	87,561	37	94.69	7
40 福岡県	92.79	26	76.76	27	138,770	41	85,480	41	93.24	27
41 佐賀県	95.53	2	83.08	5	182,355	1	104,901	1	95.79	2
42 長崎県	93.33	22	76.45	29	151,693	24	91,295	28	93.70	22
43 熊本県	91.81	39	72.55	40	147,177	34	85,987	40	92.66	37
44 大分県	94.18	7	78.21	20	138,840	40	86,301	39	94.43	13
45 宮崎県	93.18	24	74.57	35	154,366	20	93,256	23	93.58	25
46 鹿児島県	92.40	33	72.69	39	125,289	46	77,575	46	92.84	33
47 沖縄県	94.06	9	78.86	18	118,537	47	65,770	47	94.30	16
全国平均	91.92		75.81		152,930		94,140		92.45	

保健事業(平成28年度・市町村国保の数値)

都道府県名	① 保健事業費		② 特定健診受診率	
	一人当たり (円)	順位	受診率 (%)	順位
01 北海道	1,258	16	27.6	44
02 青森県	1,142	21	36.3	28
03 岩手県	927	30	43.2	7
04 宮城県	685	43	47.3	1
05 秋田県	1,050	27	36.5	26
06 山形県	1,352	13	46.5	2
07 福島県	1,258	17	41.0	15
08 茨城県	1,331	14	36.4	27
09 栃木県	890	35	34.5	32
10 群馬県	982	28	41.3	14
11 埼玉県	1,123	24	38.9	21
12 千葉県	753	41	39.2	19
13 東京都	301	46	44.7	5
14 神奈川県	276	47	27.0	45
15 新潟県	1,490	8	43.2	7
16 富山県	909	32	43.0	9
17 石川県	1,529	6	45.1	4
18 福井県	1,628	5	32.4	37
19 山梨県	1,526	7	43.9	6
20 長野県	1,317	15	45.8	3
21 岐阜県	918	31	37.3	25
22 静岡県	836	38	37.6	24
23 愛知県	498	45	39.2	19
24 三重県	1,179	18	42.1	12
25 滋賀県	1,136	22	38.0	23
26 京都府	1,132	23	32.5	36
27 大阪府	893	34	30.0	42
28 兵庫県	792	40	34.8	30
29 奈良県	725	42	31.2	40
30 和歌山県	1,423	11	32.8	35
31 鳥取県	1,831	2	31.5	39
32 島根県	1,420	12	42.9	10
33 岡山県	933	29	28.9	43
34 広島県	1,178	19	26.7	46
35 山口県	2,171	1	26.0	47
36 徳島県	1,176	20	34.8	30
37 香川県	1,767	3	41.6	13
38 愛媛県	864	36	30.3	41
39 高知県	1,083	26	35.9	29
40 福岡県	592	44	32.3	38
41 佐賀県	1,114	25	41.0	15
42 長崎県	832	39	38.5	22
43 熊本県	853	37	34.2	34
44 大分県	1,427	10	40.6	17
45 宮崎県	1,483	9	34.4	33
46 鹿児島県	1,726	4	42.9	10
47 沖縄県	903	33	39.4	18
全国平均	893		36.6	

③ 医療費通知回数別保険者数						
年度 回数	平成28年度			平成29年度		
	市町村	国保組合	計	市町村	国保組合	計
1	56 (3.3)	12 (7.8)	68 (3.7)	58 (3.4)	13 (8.4)	71 (3.9)
2	130 (7.7)	30 (19.5)	160 (8.7)	101 (6.0)	28 (18.1)	129 (7.0)
3	115 (6.8)	15 (9.7)	130 (7.1)	128 (7.6)	20 (12.9)	148 (8.0)
4	194 (11.5)	25 (16.2)	219 (11.9)	210 (12.5)	23 (14.8)	233 (12.7)
5	13 (0.8)	0 (0.0)	13 (0.7)	47 (2.8)	5 (3.2)	52 (2.8)
6	1,134 (67.4)	57 (37.0)	1,191 (64.8)	1,085 (64.4)	51 (32.9)	1,136 (61.7)
7	20 (1.2)	2 (1.3)	22 (1.2)	36 (2.1)	3 (1.9)	39 (2.1)
8	1 (0.1)	0 (0.0)	1 (0.1)	1 (0.1)	0 (0.0)	1 (0.1)
9	0 (0.0)	0 (0.0)	0 (0.0)	4 (0.2)	0 (0.0)	4 (0.2)
10	1 (0.1)	0 (0.0)	1 (0.1)	1 (0.1)	0 (0.0)	1 (0.1)
11	0 (0.0)	0 (0.0)	0 (0.0)	0 (0.0)	1 (0.6)	1 (0.1)
12	19 (1.1)	13 (8.4)	32 (1.7)	14 (0.8)	11 (7.1)	25 (1.4)
13回以上	0 (0.0)	0 (0.0)	0 (0.0)	0 (0.0)	0 (0.0)	0 (0.0)
計	1,683 (100.0)	154 (100.0)	1,837 (100.0)	1,685 (100.0)	155 (100.0)	1,840 (100.0)
全国平均	5.2	4.7	5.1	5.2	4.7	5.1

(注) ()内は医療費通知実施保険者数に対する割合(%)である。