

管内の健康指標
=高齢化率・人口動態統計=

(平成30年度)

小田原保健福祉事務所企画調整課

目 次

I 人 口	1 人口の年次推移	1
	2 市区町村別年齢3区分別人口	2
	3 人口ピラミッド比較	3
	4 年齢階級別人口比較	6
II 高齢化率	1 高齢化率の比較	8
	2 年少人口比率の比較	9
	3 年齢3区分別管内人口	10
III 平均寿命	1 平均寿命の年次推移	11
IV 人口動態	1 人口動態の年次推移(総覧)	12
	2 出 生	
	(1) 出生率の年次推移＝全国・神奈川県＝	14
	(2) 合計特殊出生率の年次推移＝全国・神奈川県＝	14
	(3) 出生数・出生率の年次推移	15
	(4) 出生率の年次推移＝管内＝	16
	(5) 合計特殊出生率の年次推移＝管内＝	16
	(6) 出生時平均体重の年次推移	17
	(7) 低出生体重児	18
	(8) 出生率・死亡率の年次推移	20
	3 死 亡	
	(1) 死亡数・率の年次推移	22
	(2) 粗死亡率・年齢調整死亡率比較	24
	(3) 粗死亡率・年齢調整死亡率の推移	26
	(4) 死因別死亡数・死亡率(人口10万対)の年次推移	27
	(5) 部位別がん死亡率比較	43
	(6) 乳児死亡・新生児死亡・死産・周産期死亡の推移	48
	(7) 乳児死亡率・新生児死亡率・死産率・周産期死亡率比較	50

人口動態比率の解説

老年化指数	$= \frac{\text{65歳以上人口}}{\text{0歳から14歳人口}} \times 100$	
出生率	$= \frac{\text{出生数}}{\text{人口}} \times 1,000$	
合計特殊出生率	$= \left\{ \frac{\text{母の年齢別出生数}}{\text{年齢別女性人口}} \right\} \text{15歳から49歳までの合計}$	
死亡率	$= \frac{\text{死亡数}}{\text{人口}} \times 1,000$	
死因別死亡率	$= \frac{\text{死因別死亡数}}{\text{人口}} \times 100,000$	
乳児死亡率	$= \frac{\text{乳児死亡数}}{\text{出生数}} \times 1,000$	
新生児死亡率	$= \frac{\text{新生児死亡数}}{\text{出生数}} \times 1,000$	
死産率	$= \frac{\text{死産数}}{\text{出産(出生+死産)数}} \times 1,000$	
妊娠22週以後の死産率	$= \frac{\text{妊娠満22週以後の死産数}}{\text{出産(出生+妊娠満22週以後の死産)数}} \times 1,000$	
周産期死亡率	$= \frac{\text{妊娠満22週以後の死産数+早期新生児死亡数}}{\text{出産(出生+妊娠満22週以後の死産)数}} \times 1,000$	

I 人口

1 人口の年次推移

(各年10月1日現在)

		総数	小田原市	箱根町	真鶴町	湯河原町	
1980	S55	232,773	177,467	19,882	9,968	25,456	
1985	S60	241,594	185,941	19,792	9,834	26,027	
1990	H 2	250,087	193,417	19,365	9,588	27,717	
1995	H 7	256,509	200,103	18,411	9,606	28,389	
2000	H12	252,798	200,173	15,829	9,075	27,721	
2005	H17	249,067	198,722	14,200	8,714	27,431	
2010	H22	247,240	198,327	13,853	8,212	26,848	
2011	H23	246,012	197,733	13,577	8,060	26,642	
2012	H24	244,598	196,880	13,417	7,869	26,432	
2013	H25	243,150	196,073	13,298	7,681	26,098	
2014	H26	241,560	195,125	13,137	7,549	25,749	
2015	H27	238,231	194,086	11,786	7,333	25,026	
2016	H28	236,787	193,313	11,647	7,169	24,658	
2017	H29	235,588	192,407	11,622	7,082	24,477	
2018	H 30	総数	233,695	191,181	11,389	6,960	24,165
		男	112,961	93,047	5,432	3,257	11,225
		女	120,734	98,134	5,957	3,703	12,940

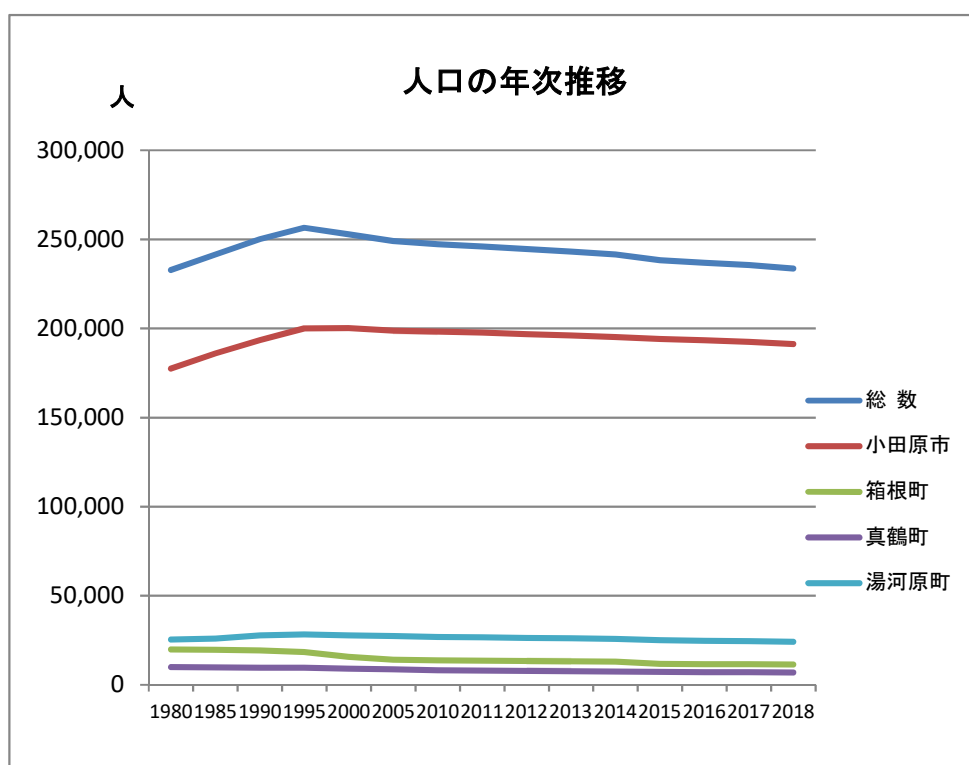

2 市区町村別年齢3区分別人口

地域・市区町村名	平成30年1月1日現在					平成30年1月1日現在・年齢3区分別構成比		
	総数	0～14歳	15～64歳	65歳以上	年齢不詳	0～14歳	15～64歳	65歳以上
	人	人	人	人		%	%	%
神奈川県	9,163,279	1,117,039	5,703,570	2,259,744	82,926	12.3	62.8	24.9
横浜市	3,733,084	457,018	2,350,639	902,899	22,528	12.3	63.4	24.3
鶴見区	288,966	37,308	189,083	60,383	2,192	13.0	65.9	21.1
神奈川区	241,606	27,236	159,802	52,218	2,350	11.4	66.8	21.8
西区	100,048	10,974	68,305	19,756	1,013	11.1	69.0	19.9
南区	149,155	15,488	95,926	34,848	2,893	10.6	65.6	23.8
中南区	194,974	19,863	122,135	51,491	1,485	10.3	63.1	26.6
保土ヶ谷区	206,515	22,896	128,630	53,461	1,528	11.2	62.8	26.1
磯子区	166,515	19,751	100,573	45,214	977	11.9	60.8	27.3
金沢区	200,033	23,084	119,330	56,635	984	11.6	60.0	28.5
港北区	348,737	42,995	235,580	67,742	2,420	12.4	68.0	19.6
戸塚区	277,016	36,724	169,384	69,781	1,127	13.3	61.4	25.3
旭区	213,956	24,525	128,827	59,979	625	11.5	60.4	28.1
緑区	245,756	28,901	144,204	72,019	632	11.8	58.8	29.4
瀬谷区	181,215	23,825	113,396	43,146	848	13.2	62.9	23.9
栄区	123,545	15,537	73,572	34,025	411	12.6	59.7	27.6
泉区	120,887	14,419	69,046	36,973	449	12.0	57.3	30.7
青葉区	152,984	18,869	90,513	43,216	386	12.4	59.3	28.3
都筑区	309,880	40,883	202,379	65,213	1,405	13.3	65.6	21.1
川崎市	211,296	33,740	139,954	36,799	803	16.0	66.5	17.5
川崎市	1,505,357	185,871	987,428	293,438	38,620	12.7	67.3	20.0
川崎区	229,953	26,165	151,188	50,216	2,384	11.5	66.4	22.1
幸区	166,182	21,415	104,259	36,454	4,054	13.2	64.3	22.5
中原区	254,414	32,885	179,723	38,442	3,364	13.1	71.6	15.3
高津区	230,893	29,852	156,192	41,692	3,157	13.1	68.6	18.3
多摩区	216,475	23,325	148,458	41,554	3,138	10.9	69.6	19.5
宮前区	230,080	28,876	135,704	44,324	21,176	13.8	65.0	21.2
麻生区	177,360	23,353	111,904	40,756	1,347	13.3	63.6	23.2
横須賀市	705,364	79,018	401,516	222,151	2,679	11.2	57.1	31.6
横須賀市	400,221	44,197	230,727	123,854	1,443	11.1	57.9	31.1
鎌倉市	172,129	20,109	98,194	53,469	357	11.7	57.2	31.1
逗子市	57,361	6,690	32,340	18,150	181	11.7	56.6	31.7
三浦市	43,723	3,935	23,106	16,660	22	9.0	52.9	38.1
葉山町	31,930	4,087	17,149	10,018	676	13.1	54.9	32.1
厚木市	1,572,147	192,532	975,351	392,587	11,677	12.3	62.5	25.2
相模原市	722,688	86,306	448,140	182,173	6,069	12.0	62.5	25.4
緑区	172,347	20,365	104,570	46,205	1,207	11.9	61.1	27.0
中央区	271,644	33,750	170,706	64,881	2,307	12.5	63.4	24.1
南区	278,697	32,191	172,864	71,087	2,555	11.7	62.6	25.7
厚木市	225,812	27,860	141,634	55,191	1,127	12.4	63.0	24.6
大和市	235,378	29,695	148,339	55,922	1,422	12.7	63.4	23.9
海老名市	131,412	17,495	81,223	32,202	492	13.4	62.0	24.6
座間市	129,467	15,193	81,036	31,945	1,293	11.9	63.2	24.9
綾瀬市	84,250	11,306	49,796	22,746	402	13.5	59.4	27.1
愛川町	40,008	4,375	23,474	11,291	868	11.2	60.0	28.8
清川村	3,132	302	1,709	1,117	4	9.7	54.6	35.7
湘南地域	1,304,459	164,538	791,782	342,469	5,670	12.7	61.0	26.4
平塚市	258,381	30,863	155,692	70,004	1,822	12.0	60.7	27.3
藤沢市	429,249	57,504	267,234	104,320	191	13.4	62.3	24.3
茅ヶ崎市	240,951	32,039	145,642	62,500	770	13.3	60.6	26.0
秦野市	166,064	18,977	98,651	47,015	1,421	11.5	59.9	28.6
伊勢原市	102,143	12,281	63,322	25,857	683	12.1	62.4	25.5
寒川町	48,153	6,378	28,844	12,824	107	13.3	60.0	26.7
大磯町	31,530	3,549	16,872	10,435	674	11.5	54.7	33.8
二宮町	27,988	2,947	15,525	9,514	2	10.5	55.5	34.0
県西地域	342,868	38,062	196,854	106,200	1,752	11.2	57.7	31.1
小田原市	192,116	21,893	113,027	55,973	1,223	11.5	59.2	29.3
南足柄市	42,613	5,044	24,116	13,387	66	11.9	56.7	31.5
中井町	9,525	985	5,320	3,212	8	10.3	55.9	33.8
大井町	16,970	2,159	10,094	4,683	34	12.7	59.6	27.7
松田町	10,950	1,048	6,305	3,593	4	9.6	57.6	32.8
山北町	10,115	918	5,383	3,814	0	9.1	53.2	37.7
開箱町	17,536	2,653	10,344	4,505	34	15.2	59.1	25.7
箱根町	11,599	810	6,387	4,148	254	7.1	56.3	36.6
真鶴町	7,051	515	3,675	2,860	1	7.3	52.1	40.6
湯河原町	24,393	2,037	12,203	10,025	128	8.4	50.3	41.3

(注) 年齢3区分別構成比は年齢不詳を除いて算出している。
 小数点以下第2位を四捨五入しているため、総数は必ずしも100%とはならない。

3 人口ピラミッド比較

小田原市 2018(平成30)年

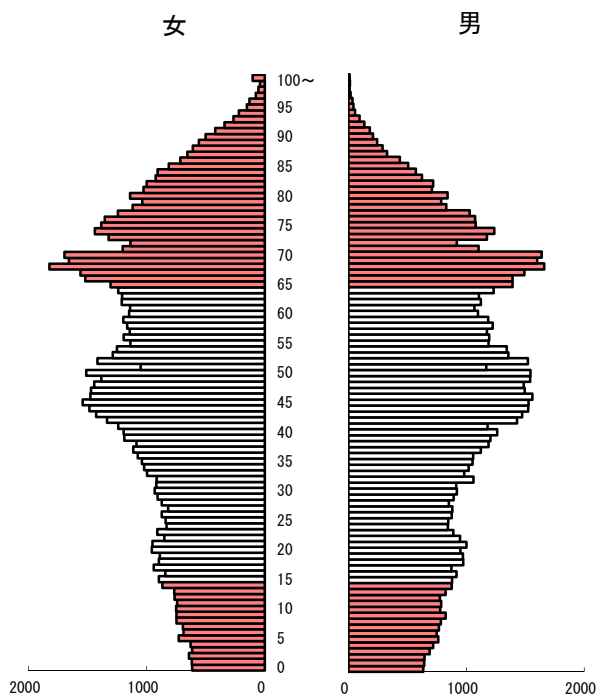

小田原市 1980(昭和55)年

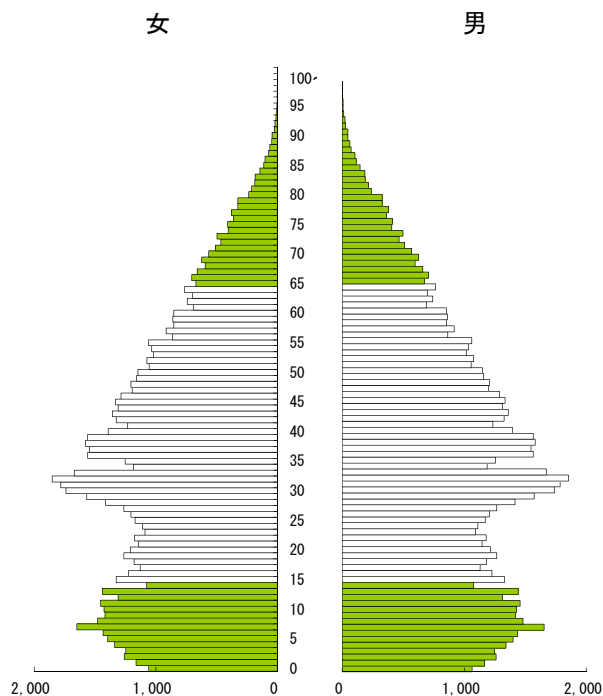

箱根町 2018(平成30)年

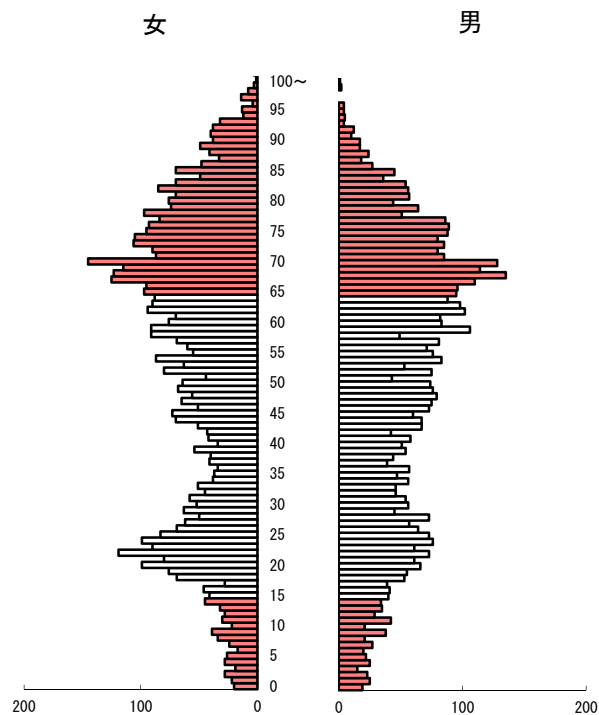

箱根町 1980(昭和55)年

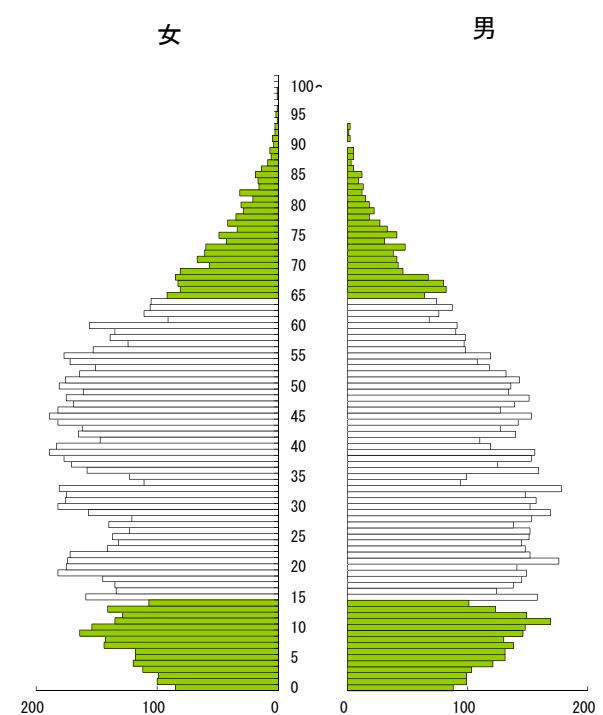

真鶴町 2018(平成30)年

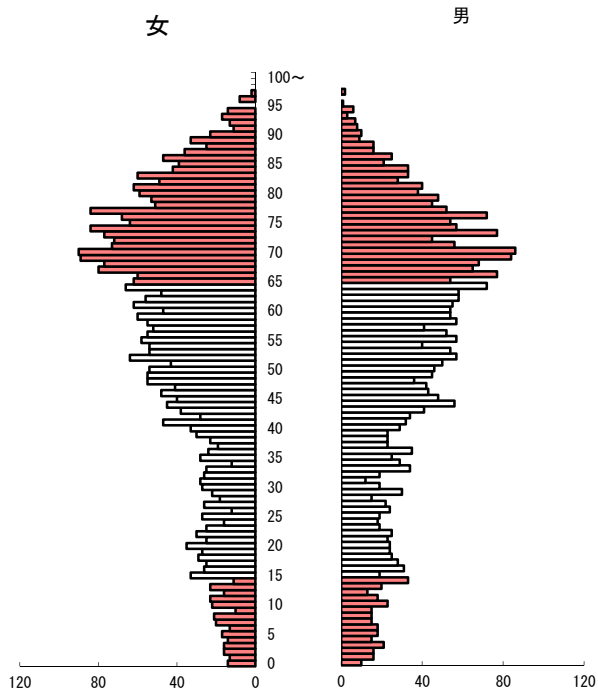

真鶴町 1980(昭和55)年

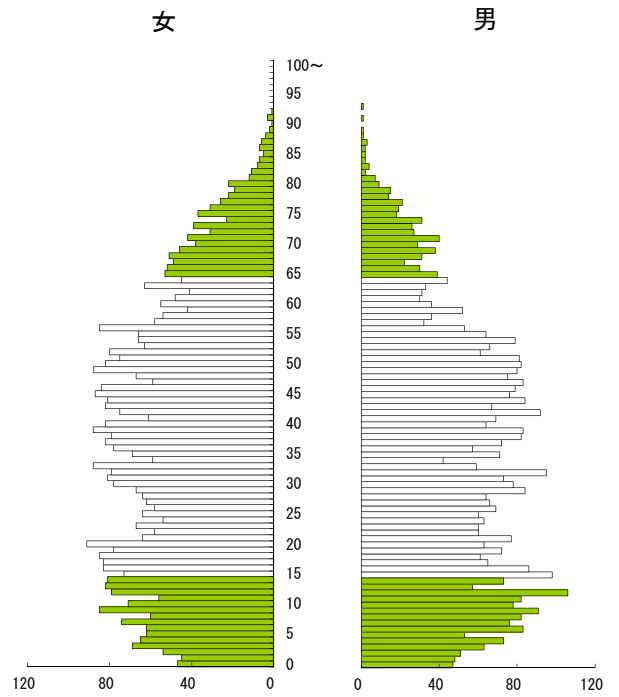

湯河原町 2018(平成30)年

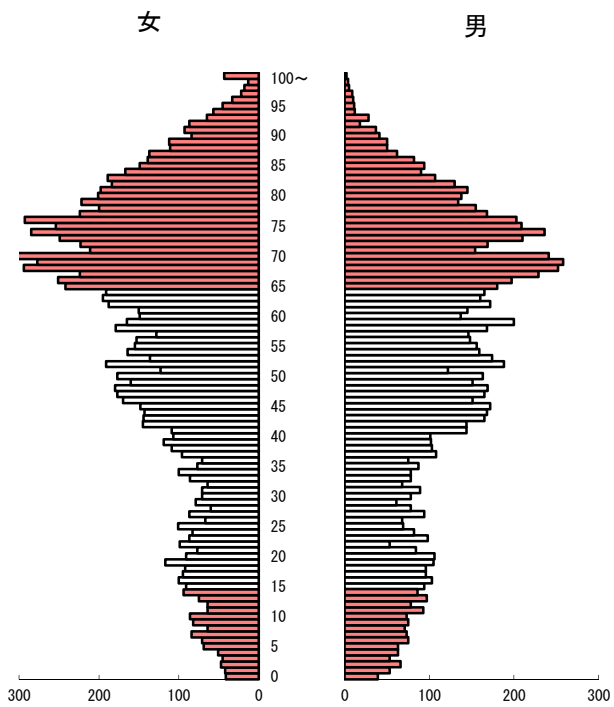

湯河原町 1980(昭和55)年

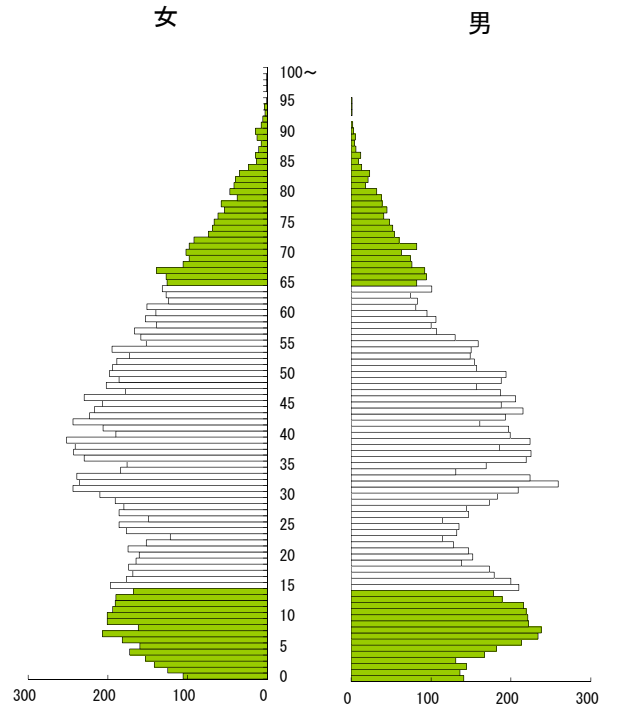

管内 2018(平成30)年

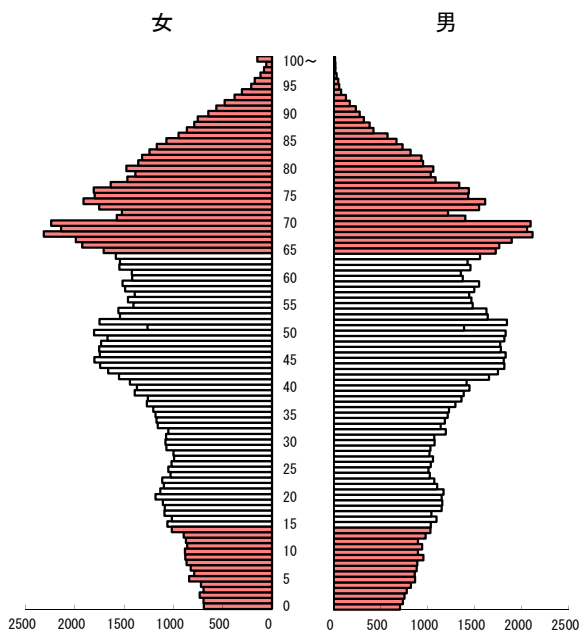

管内 1980(昭和55)年

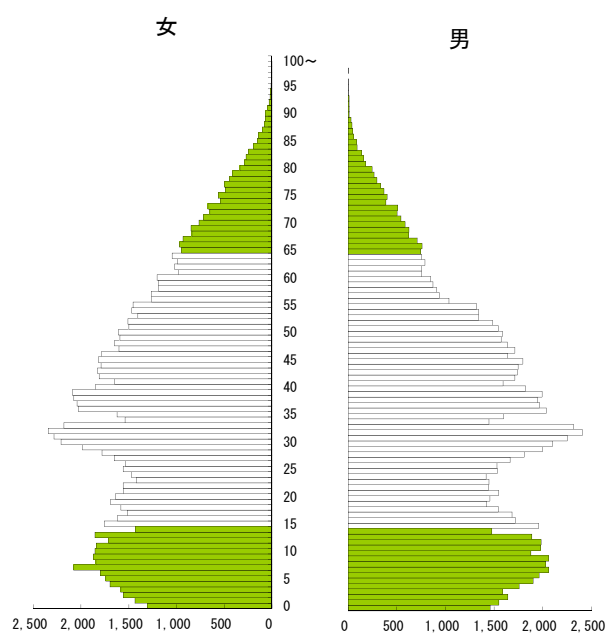

神奈川県 2018(平成30)年

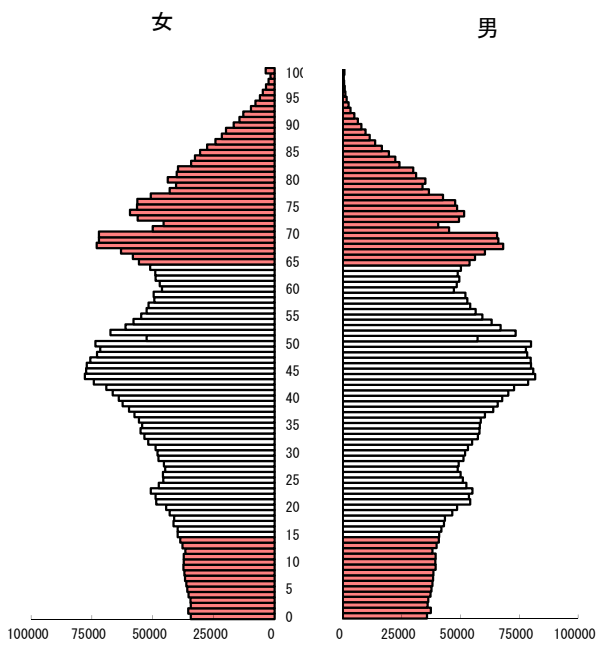

神奈川県 1980(昭和55)年

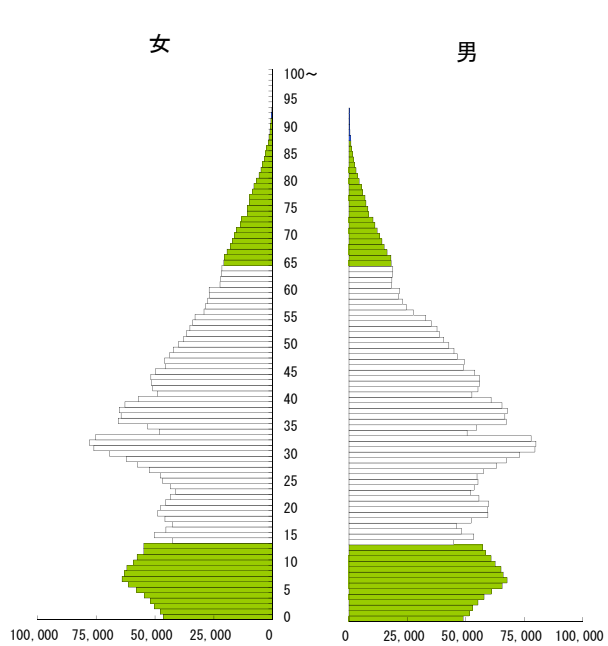

4 年齢階級別人口比較

5歳階級別人口

S55.1.1

	小田原市			箱根町			真鶴町			湯河原町			管内		
	男	女	総数	男	女	総数	男	女	総数	男	女	総数	男	女	総数
総数	87,626	89,841	177,467	9,195	10,687	19,882	4,807	5,161	9,968	11,968	13,446	25,414	113,596	119,135	232,731
0~4	6,496	6,073	12,569	510	516	1,026	282	280	562	719	699	1,418	8,007	7,568	15,575
5~9	7,881	7,386	15,267	676	687	1,363	385	343	728	1,089	912	2,001	10,031	9,328	19,359
10~14	7,103	6,712	13,815	690	666	1,356	396	369	765	1,023	944	1,967	9,212	8,691	17,903
15~19	6,335	6,126	12,461	714	755	1,469	382	402	784	900	882	1,782	8,331	8,165	16,496
20~24	5,558	5,733	11,291	762	794	1,556	323	334	657	673	787	1,460	7,316	7,648	14,964
25~29	6,722	6,624	13,346	2,893	678	1,441	343	315	658	713	892	1,605	8,541	8,509	17,050
30~34	8,455	8,231	16,686	729	825	1,554	347	385	732	1,006	1,113	2,119	10,537	10,554	21,091
35~39	7,469	5,938	13,407	692	818	1,510	365	308	673	1,023	1,142	2,165	9,549	8,206	17,755
40~44	6,643	8,184	14,827	638	839	1,477	376	469	845	965	1,080	2,045	8,622	10,572	19,194
45~49	6,335	6,180	12,515	704	876	1,580	393	385	778	926	1,003	1,929	8,358	8,444	16,802
50~54	5,491	5,331	10,822	637	844	1,481	369	366	735	804	949	1,753	7,301	7,490	14,791
55~59	3,733	4,554	8,287	502	728	1,230	237	305	542	602	770	1,372	5,074	6,357	11,431
60~64	2,903	3,749	6,652	396	569	965	174	252	426	434	674	1,108	3,907	5,244	9,151
65~69	2,553	3,259	5,812	339	422	761	160	251	411	418	596	1,014	3,470	4,528	7,998
70~74	1,866	2,447	4,313	200	288	488	153	173	326	311	435	746	2,530	3,343	5,873
75~79	1,229	1,809	3,038	141	189	330	87	135	222	211	279	490	1,668	2,412	4,080
80~84	625	971	1,596	67	117	184	24	60	84	107	188	295	823	1,336	2,159
85~89	190	402	592	30	55	85	9	24	33	36	61	97	265	542	807
90~94	36	117	153	5	16	21	2	5	7	7	36	43	50	174	224
95~99	3	15	18		5	5				1	4	5	4	24	28
100~															

高齢者人口(65歳以上・前期・後期)

	小田原市			箱根町			真鶴町			湯河原町			管内		
	男	女	総数	男	女	総数	男	女	総数	男	女	総数	男	女	総数
65以上	6,502	9,020	15,522	782	1,092	1,874	435	648	1,083	1,091	1,599	2,690	8,810	12,359	21,169
	7.4%	10.0%	8.7%	8.5%	10.2%	9.4%	9.0%	12.6%	10.9%	9.1%	11.9%	10.6%	7.8%	10.4%	9.1%
65~74 前期	4,419	5,706	10,125	539	710	1,249	313	424	737	729	1,031	1,760	6,000	7,871	13,871
	5.0%	6.4%	5.7%	5.9%	6.6%	6.3%	6.5%	8.2%	7.4%	6.1%	7.7%	6.9%	5.3%	6.6%	6.0%
75以上 後期	2,083	3,314	5,397	243	382	625	122	224	346	362	568	930	2,810	4,488	7,298
	2.4%	3.7%	3.0%	2.6%	3.6%	3.1%	2.5%	4.3%	3.5%	3.0%	4.2%	3.7%	2.5%	3.8%	3.1%

男

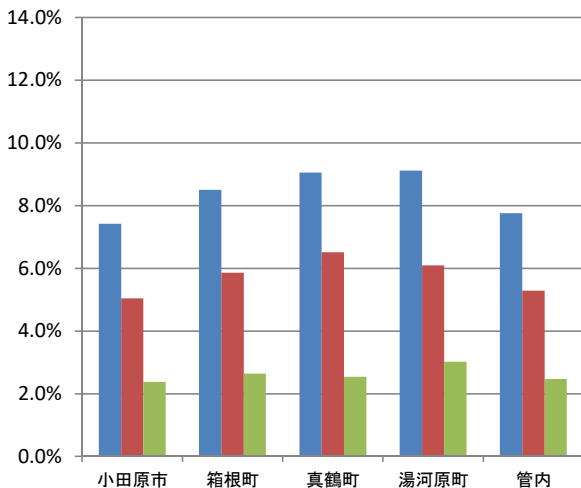

女

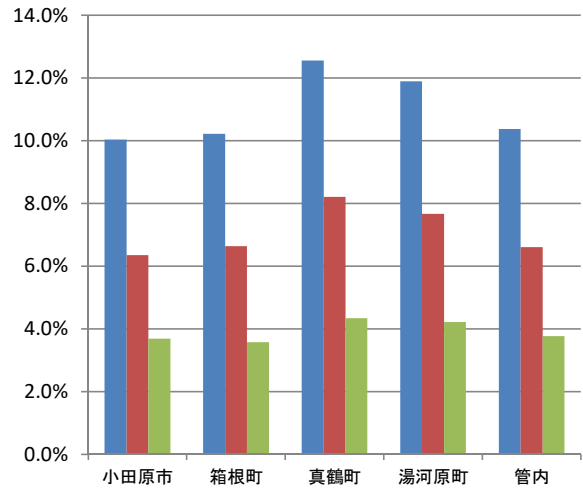

5歳階級別人口

*年齢不詳を除く

H30.1.1

	小田原市			箱根町			真鶴町			湯河原町			管内		
	男	女	総数	男	女	総数	男	女	総数	男	女	総数	男	女	総数
総数	92,912	97,981	190,893	5,407	5,938	11,345	3,301	3,749	7,050	11,264	13,001	24,265	112,884	120,669	233,553
0~4	3,334	3,123	6,457	107	117	224	78	73	151	274	226	500	3,793	3,539	7,332
5~9	3,888	3,610	7,498	128	140	268	81	81	162	357	370	727	4,454	4,201	8,655
10~14	4,044	3,894	7,938	161	157	318	107	95	202	427	383	810	4,739	4,529	9,268
15~19	4,617	4,464	9,081	228	260	488	127	140	267	494	495	989	5,466	5,359	10,825
20~24	4,635	4,500	9,135	337	487	824	109	131	240	423	437	860	5,504	5,555	11,059
25~29	4,349	4,311	8,660	312	327	639	110	105	215	370	394	764	5,141	5,137	10,278
30~34	4,894	4,785	9,679	258	244	502	113	118	231	391	392	783	5,656	5,539	11,195
35~39	5,627	5,505	11,132	241	206	447	129	124	253	475	472	947	6,472	6,307	12,779
40~44	6,873	6,686	13,559	285	240	525	192	191	383	722	648	1,370	8,072	7,765	15,837
45~49	7,614	7,318	14,932	363	313	676	214	239	453	808	835	1,643	8,999	8,705	17,704
50~54	6,938	6,520	13,458	328	338	666	247	269	516	806	791	1,597	8,319	7,918	16,237
55~59	5,967	5,841	11,808	383	366	749	261	280	541	818	780	1,598	7,429	7,267	14,696
60~64	5,633	5,950	11,583	453	418	871	297	279	576	779	873	1,652	7,162	7,520	14,682
65~69	7,537	7,866	15,403	550	555	1,105	348	368	716	1,116	1,288	2,404	9,551	10,077	19,628
70~74	6,074	6,798	12,872	458	533	991	321	396	717	1,010	1,277	2,287	7,863	9,004	16,867
75~79	4,801	6,142	10,943	378	443	821	271	320	591	869	1,193	2,062	6,319	8,098	14,417
80~84	3,468	5,001	8,469	247	350	597	172	272	444	610	939	1,549	4,497	6,562	11,059
85~89	1,809	3,352	5,161	131	241	372	87	180	267	338	648	986	2,365	4,421	6,786
90~94	676	1,752	2,428	48	160	208	34	78	112	136	386	522	894	2,376	3,270
95~99	122	459	581	10	42	52	3	10	13	39	131	170	174	642	816
100~	12	104	116	1	1	2	0	0	0	2	43	45	15	148	163

高齢者人口(65歳以上・前期・後期)

*年齢不詳を除く

	小田原市			箱根町			真鶴町			湯河原町			管内		
	男	女	総数	男	女	総数	男	女	総数	男	女	総数	男	女	総数
65以上	24,499	31,474	55,973	1,823	2,325	4,148	1,236	1,624	2,860	4,120	5,905	10,025	31,678	41,328	73,006
	26.4%	32.1%	29.3%	33.7%	39.2%	36.6%	37.4%	43.3%	40.6%	36.6%	45.4%	41.3%	28.1%	34.2%	31.3%
65~74 前期	13,611	14,664	28,275	1,008	1,088	2,096	669	764	1,433	2,126	2,565	4,691	17,414	19,081	36,495
	14.6%	15.0%	14.8%	18.6%	18.3%	18.5%	20.3%	20.4%	20.3%	18.9%	19.7%	19.3%	15.4%	15.8%	15.6%
75以上 後期	10,888	16,810	27,698	815	1,237	2,052	567	860	1,427	1,994	3,340	5,334	14,264	22,247	36,511
	11.7%	17.2%	14.5%	15.1%	20.8%	18.1%	17.2%	22.9%	20.2%	17.7%	25.7%	22.0%	12.6%	18.4%	15.6%

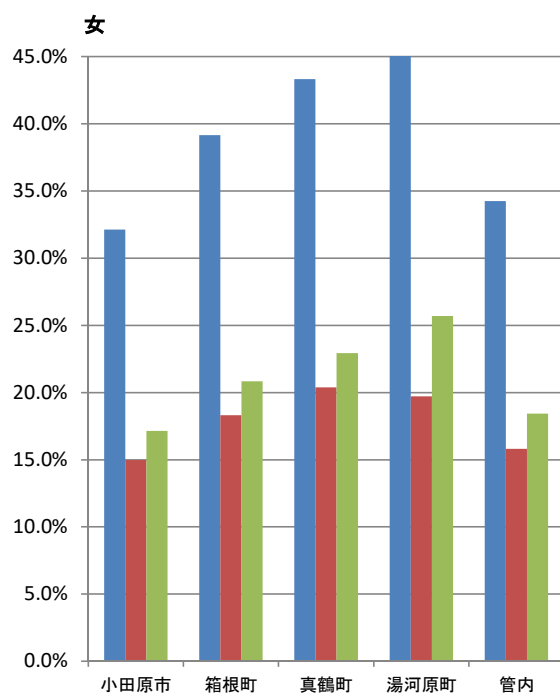
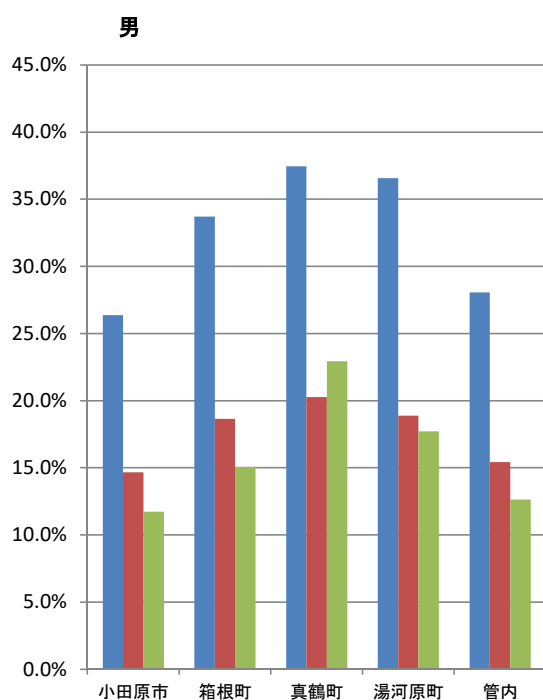

Ⅱ 高齢化率

1 高齢化率の比較

※65歳以上の人口／年齢不詳を除く総人口×100

H30.1.1

湯河原町	41.3
真鶴町	40.6
三浦市	38.1
山北町	37.7
箱根町	36.6
清川村	35.7
二宮町	34.0
大磯町	33.8
中井町	33.8
松田町	32.8
葉山町	32.1
逗子市	31.7
南足柄市	31.5
鎌倉市	31.1
横須賀市	31.1
小田原市	29.3
愛川町	28.8
秦野市	28.6
大井町	27.7
平塚市	27.3
綾瀬市	27.1
寒川町	26.7
茅ヶ崎市	26.0
開成町	25.7
伊勢原市	25.5
相模原市	25.4
座間市	24.9
神奈川県	24.9
海老名市	24.6
厚木市	24.6
横浜市	24.3
藤沢市	24.3
大和市	23.9
川崎市	20.0

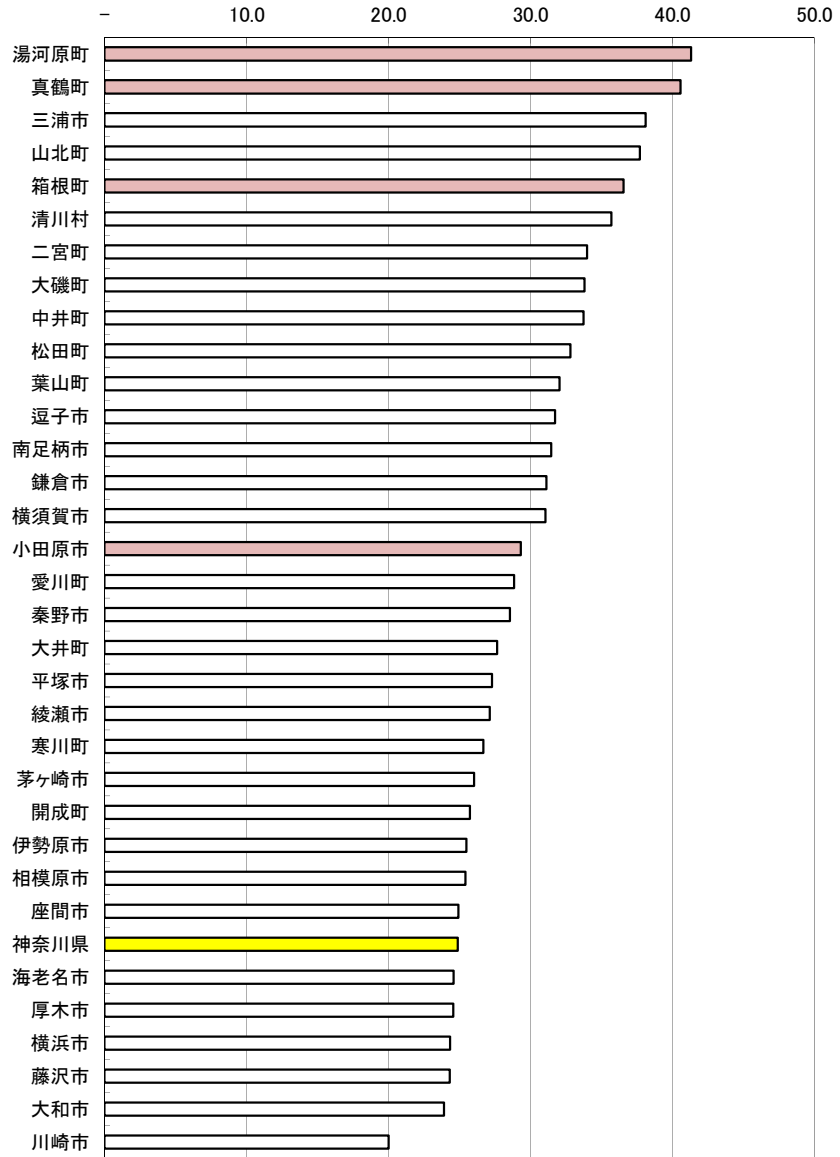

地域別

横須賀・三浦地域	31.6
県西地域	31.1
湘南地域	26.4
県央地域	25.2
神奈川県	24.9
横浜市	24.3
川崎市	20.0

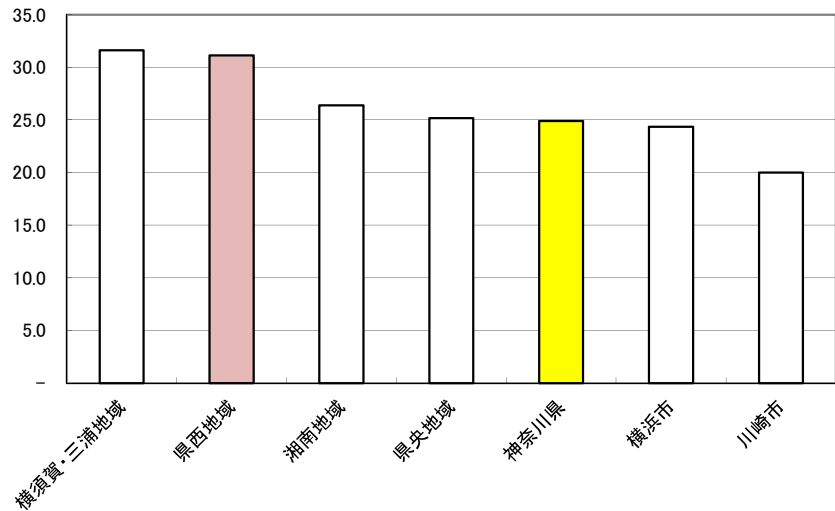

【県西地域】 小田原市、箱根町、真鶴町、湯河原町、南足柄市、中井町、大井町、松田町、山北町、開成町

【横須賀・三浦地域】 横須賀市、鎌倉市、逗子市、三浦市、葉山町

【県央地域】 相模原市、厚木市、大和市、海老名市、座間市、綾瀬市、愛川町、清川村

【湘南地域】 平塚市、藤沢市、茅ヶ崎市、秦野市、伊勢原市、寒川町、大磯町、二宮町

2 年少人口比率の比較 ※ 0～14歳の人口／年齢不詳を除く総人口×100

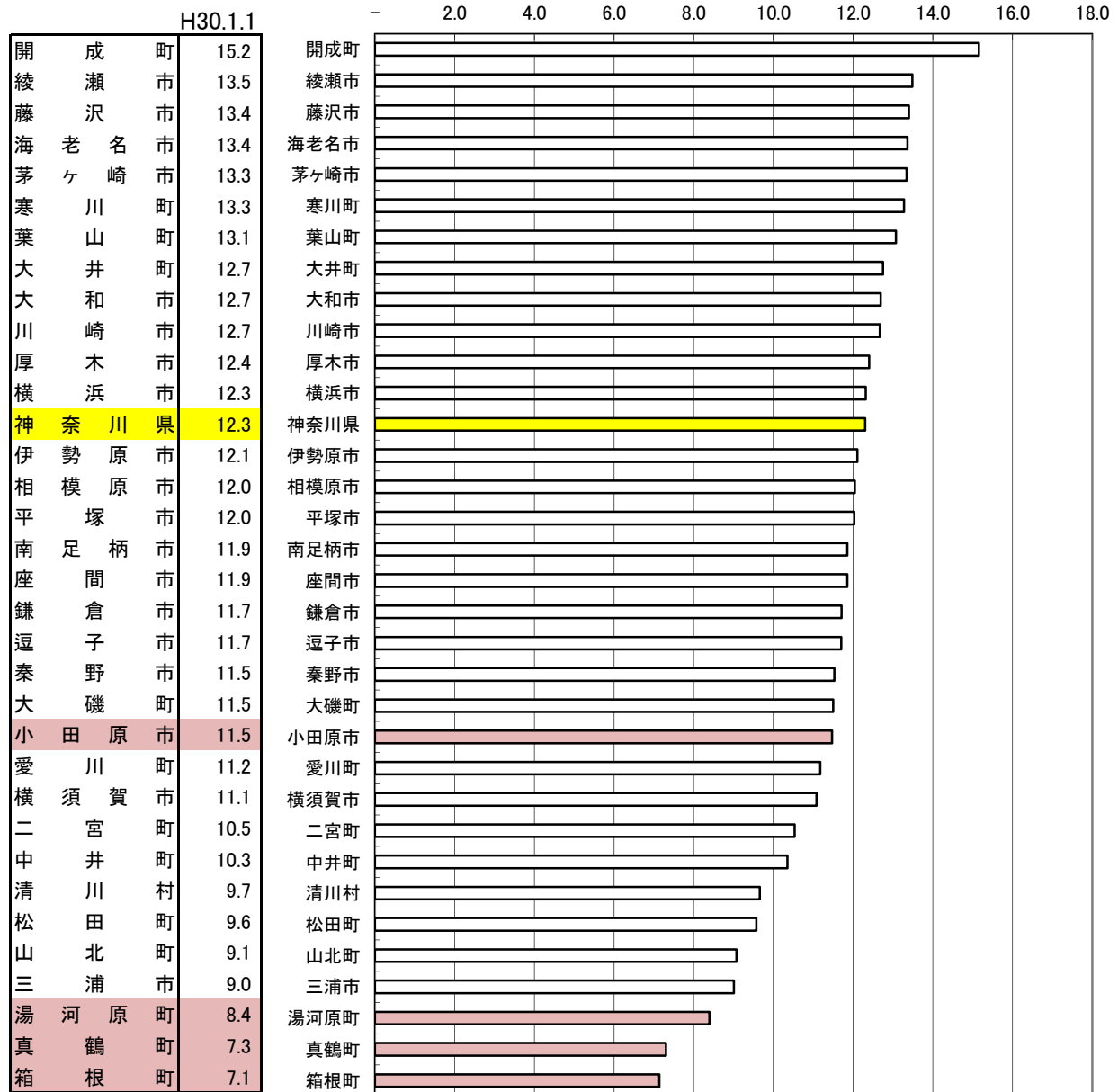

地域別

川崎市	12.7
湘南地域	12.7
県央地域	12.3
横浜市	12.3
神奈川県	12.3
横須賀三浦地域	11.2
県西地域	11.2

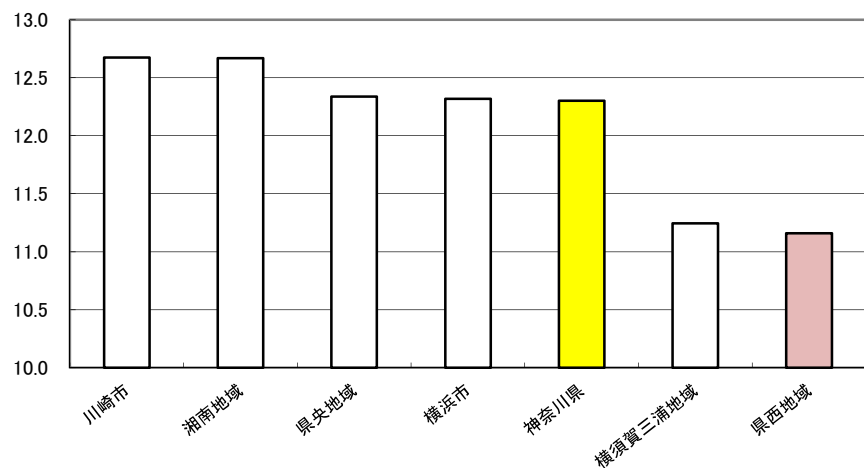

【県西地域】 小田原市、箱根町、真鶴町、湯河原町、南足柄市、中井町、大井町、松田町、山北町、開成町

【横須賀・三浦地域】 横須賀市、鎌倉市、逗子市、三浦市、葉山町

【県央地域】 相模原市、厚木市、大和市、海老名市、座間市、綾瀬市、愛川町、清川村

【湘南地域】 平塚市、藤沢市、茅ヶ崎市、秦野市、伊勢原市、寒川町、大磯町、二宮町

3 年齢3区分別管内人口

(1)市町別

(平成30年1月1日現在)

	人 口 (人)					割 合 (%)			老年化 指 数
	総 数	年少人口 (0~14歳)	生産年齢 人口 (15~64歳)	老年人口 (65歳以上)	年齢不詳	年少人口 (0~14歳)	生産年齢 人口 (15~64歳)	老年人口 (65歳以上)	
小 田 原 市	192,116	21,893	113,027	55,973	1,223	11.5	59.2	29.3	255.7
箱 根 町	11,599	810	6,387	4,148	254	7.1	56.3	36.6	512.1
真 鶴 町	7,051	515	3,675	2,860	1	7.3	52.1	40.6	555.3
湯河原町	24,393	2,037	12,203	10,025	128	8.4	50.3	41.3	492.1
管内	235,159	25,255	135,292	73,006	1,606	10.8	57.9	31.3	289.1
神奈川県	9,163,279	1,117,039	5,703,570	2,259,744	82,926	12.3	62.8	24.9	202.3

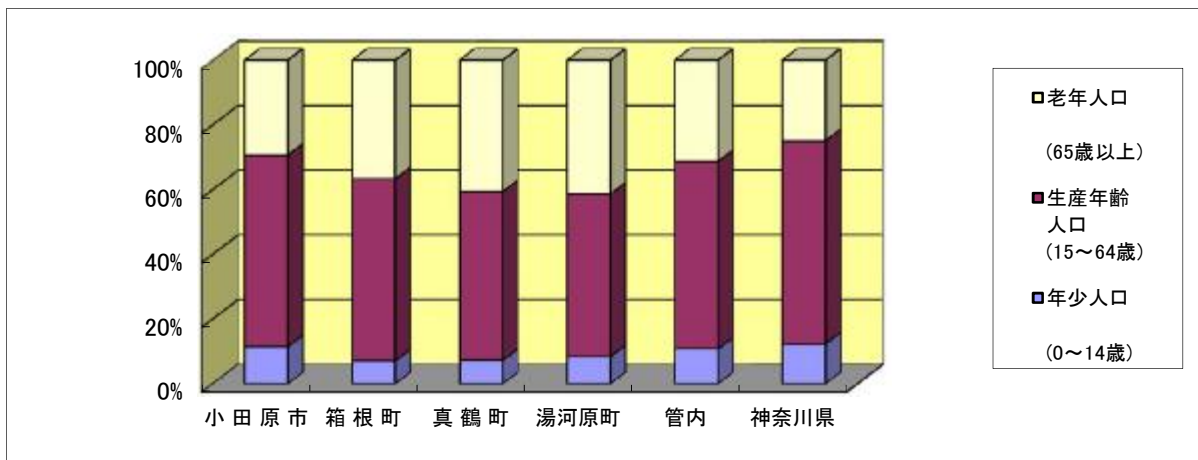

(2)年次推移

(各年1月1日現在)

	人 口 (人)					割 合 (%)			老年化 指 数
	総 数	年少人口 (0~14歳)	生産年齢 人口 (15~64歳)	老年人口 (65歳以上)	年齢不詳	年少人口 (0~14歳)	生産年齢 人口 (15~64歳)	老年人口 (65歳以上)	
昭和55年※	232,572	52,996	158,394	21,169	13	22.8	68.1	9.1	39.9
昭和60年※	239,910	49,970	165,440	24,458	42	20.8	69.0	10.2	48.9
平成2年※	249,141	43,311	176,267	29,550	13	17.4	70.4	11.9	68.2
平成7年※	256,173	39,076	180,427	36,663	7	15.3	70.4	14.3	93.8
平成12年※	254,749	35,775	174,170	44,000	804	14.0	68.4	17.3	123.0
平成17年※	249,573	33,089	164,937	51,440	107	13.3	66.1	20.6	155.5
平成22年※	246,923	30,644	155,050	61,091	138	12.4	62.8	24.7	199.4
平成23年	247,080	30,009	154,403	61,804	864	12.2	62.7	25.1	206.0
平成24年	245,590	29,353	152,404	62,969	864	12.0	62.3	25.7	214.5
平成25年	244,277	28,737	149,343	65,333	864	11.8	61.4	26.8	227.3
平成26年	242,892	28,119	146,479	67,430	864	11.6	60.5	27.9	239.8
平成27年	241,167	27,424	143,220	69,659	864	11.4	59.6	29.0	254.0
平成28年	237,931	26,530	139,094	70,701	1,606	11.2	58.9	29.9	266.5
平成29年	236,658	25,879	137,093	72,080	1,606	11.0	58.3	30.7	278.5
平成30年	235,159	25,255	135,292	73,006	1,606	10.8	57.9	31.3	289.1

(注)※の年は、「国勢調査」による確定人口、その他の年は推計人口

Ⅲ 平均寿命

1 平均寿命の年次推移

		神奈川県			全国		
		男	女	差	全男男	全女女	差
1980	S55	74.52	79.55	5.03	73.35	78.76	5.41
1985	S60	75.59	81.22	5.63	74.78	80.48	5.70
1990	H2	76.70	82.35	5.65	75.92	81.90	5.98
1995	H7	77.20	83.35	6.15	76.38	82.85	6.47
2000	H12	78.24	84.74	6.50	77.72	84.60	6.88
2005	H17	79.52	86.03	6.51	78.56	85.52	6.96
2010	H22	80.25	86.63	6.38	79.55	86.30	6.75
2011	H23	80.12	86.64	6.52	79.44	85.90	6.46
2012	H24	80.84	87.36	6.52	79.94	86.41	6.47
2013	H25	80.83	87.38	6.55	80.25	86.63	6.38
2014	H26	81.40	87.73	6.33	80.50	86.83	6.33
2015	H27	81.37	87.54	6.17	80.79	87.05	6.26
2016	H28	81.61	87.55	5.94	80.98	87.14	6.16
2017	H29	81.65	87.63	5.98	81.09	87.26	6.17
2018	H30	81.93	87.66	5.73	81.25	87.32	6.07

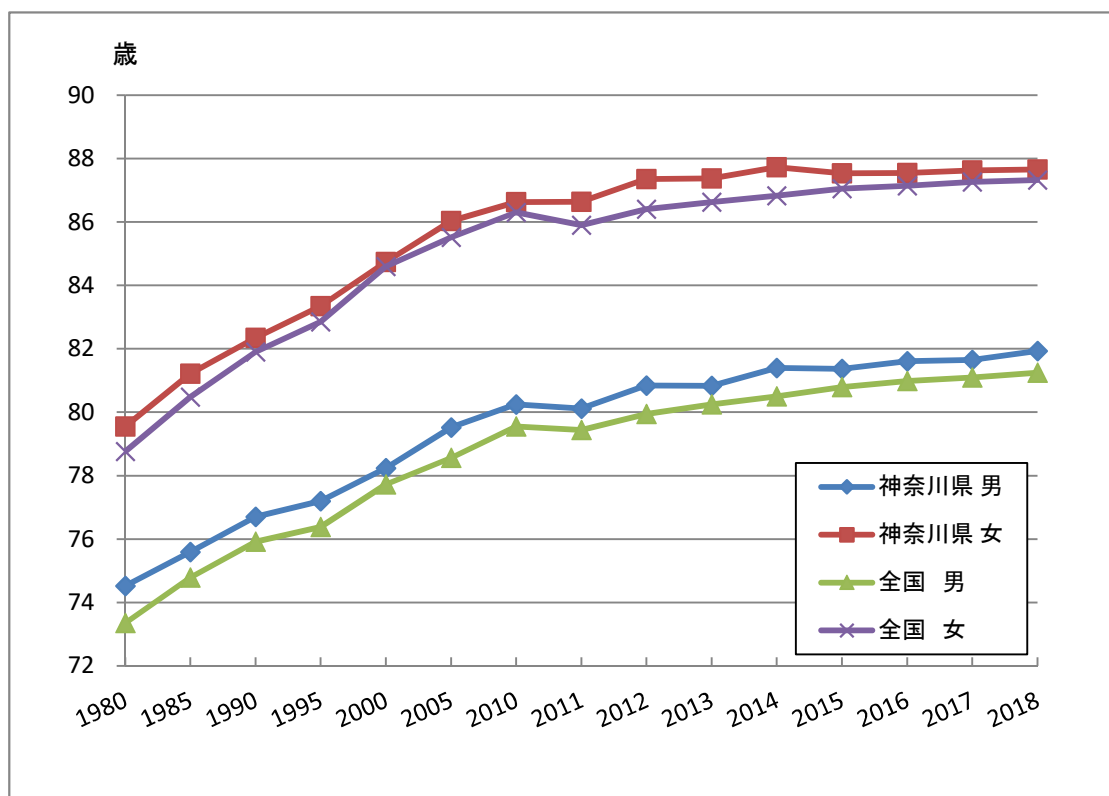

IV 人口動態

1 人口動態の年次推移(総覧)

(1) 小田原市

		出生			死亡			乳児死亡		死産		周産期死亡		婚姻		離婚	
		数	率	合計特殊出生率	数	率	年齢調整死亡率	数	率	数	率	数	率	数	率	数	率
1980	S55	2,279	12.8		1,025	5.80	4.41	23	10.1	76	32.3	31	13.4	1,190	6.7	233	1.31
1985	S60	2,009	10.8		1,109	6.00	3.43	11	5.4	93	23.8	16	7.9	1,120	6.0	253	1.36
1990	H 2	1,859	9.6		1,327	6.90	6.20	8	4.2	51	26.3	7	3.8	1,160	6.0	264	1.36
1995	H 7	1,971	9.9		1,419	7.10	5.40	8	4.1	43	21.3	16	8.1	1,365	6.8	332	1.66
2000	H12	1,904	9.5	1.34	1,549	7.70	5.07	5	2.6	58	29.6	13	6.8	1,273	6.4	438	2.19
2005	H17	1,580	8.0	1.20	1,757	8.80	4.62	5	3.2	53	32.5	11	6.7	1,107	5.6	415	2.09
2010	H22	1,534	7.7	1.29	1,867	9.41	4.08	3	2.0	39	24.8	7	4.5	995	5.0	365	1.84
2011	H23	1,442	7.3	1.23	1,948	9.85	4.18	2	1.4	46	30.9	7	4.8	943	4.8	389	1.97
2012	H24	1,506	7.6	1.33	2,051	10.42	4.15	3	2.0	28	18.3	7	4.6	969	4.9	395	2.01
2013	H25	1,365	7.0	1.24	2,032	10.36	3.85	3	2.2	31	22.2	3	2.2	910	4.6	341	1.74
2014	H26	1,357	7.0	1.26	2,057	10.54	3.83	2	1.5	32	23.0	5	3.7	870	4.5	358	1.83
2015	H27	1,364	7.0	1.30	2,088	10.76	3.84	2	1.5	23	16.6	5	3.7	925	4.8	374	1.93
2016	H28	1,250	6.5	1.22	2,056	10.64	3.68	2	1.6	26	20.4	4	3.2	851	4.4	333	1.72
2017	H29	1,262	6.6	1.28	2,115	10.99	3.66	6	4.8	31	24.0	8	6.3	859	4.5	347	1.80
2018	H30	1,160	6.1	1.20	2,151	11.25	3.57	2	1.7	27	22.7	6	5.1	849	4.4	298	1.56

(2) 箱根町

		出生			死亡			乳児死亡		死産		周産期死亡		婚姻		離婚	
		数	率	合計特殊出生率	数	率	年齢調整死亡率	数	率	数	率	数	率	数	率	数	率
1980	S55	195	9.8		117	5.90	4.17	1	5.1	5	25.0	3	15.2	129	6.5	28	1.41
1985	S60	181	9.1		147	7.40	3.81	1	5.3	14	71.8	1	5.5	94	4.7	31	1.57
1990	H 2	136	7.0		122	6.30	5.05			9	62.1			86	4.4	24	1.24
1995	H 7	133	7.2		133	7.20	5.19	2	15.0	2	14.8	2	14.8	93	5.1	27	1.47
2000	H12	89	5.6	0.92	124	7.20	5.19			7	14.8			83	5.1	31	1.47
2005	H17	81	5.7	0.97	186	13.10	6.29	3	37.0	2	24.1	2	24.1	58	4.1	20	1.41
2010	H22	64	4.6	0.96	141	10.18	4.18	2	31.3			2	30.3	49	3.5	33	2.38
2011	H23	56	4.1	0.75	164	12.08	4.14			4	66.7	1	17.5	61	4.5	33	2.43
2012	H24	63	4.7	0.88	147	10.96	3.43			1	15.6	1	15.6	56	4.2	32	2.39
2013	H25	56	4.2	0.74	157	11.81	3.63			4	66.7			59	4.4	25	1.88
2014	H26	50	3.8	0.75	175	13.32	4.28			2	38.5			61	4.6	19	1.45
2015	H27	53	4.5	0.78	149	12.64	3.56			1	18.5	1	18.5	56	4.8	15	1.27
2016	H28	54	4.6	1.05	161	13.82	4.33	1	18.5	1	18.2			44	3.8	14	1.20
2017	H29	36	3.1	0.74	205	17.64	4.38			1	27.0			48	4.1	20	1.72
2018	H30	42	3.7	0.82	186	16.33	4.49			2	45.5			38	3.3	15	1.32

(3) 真鶴町

		出生			死亡			乳児死亡		死産		周産期死亡		婚姻		離婚	
		数	率	合計特殊出生率	数	率	年齢調整死亡率	数	率	数	率	数	率	数	率	数	率
1980	S55	87	8.7		81	8.10	5.32			2	23.0			65	6.5	9	0.90
1985	S60	82	8.3		74	7.50	3.33			2	23.8	1	12.0	54	5.5	18	1.83
1990	H 2	79	8.2		71	7.40	5.17			3	36.6			45	4.7	10	1.04
1995	H 7	58	6.0		83	8.60	5.38			2	33.3			43	4.5	20	2.08
2000	H12	51	5.6	0.98	89	9.80	5.19							40	4.4	18	1.98
2005	H17	31	3.6	0.71	99	11.40	4.46							40	4.6	18	2.07
2010	H22	30	3.7	0.97	105	12.79	4.25			1	32.3	1	32.3	29	3.5	13	1.58
2011	H23	40	5.0	1.24	126	15.63	5.46	1	25.0	2	47.6	1	24.4	33	4.1	13	1.61
2012	H24	36	4.6	1.28	135	17.16	4.90							24	3.0	10	1.27
2013	H25	34	4.4	1.17	117	15.23	4.31			3	81.1			25	3.3	8	1.04
2014	H26	40	5.3	1.58	117	15.50	3.91			2	47.6			19	2.5	10	1.32
2015	H27	29	4.0	1.17	122	16.64	4.22							32	4.4	9	1.23
2016	H28	27	3.8	1.12	141	19.67	4.14			1	35.7			23	3.2	15	2.09
2017	H29	24	3.4	1.07	94	13.27	3.22			1	40.0	1	40.0	17	2.4	10	1.41
2018	H30	30	4.3	1.34	121	17.39	3.60							18	2.6	7	1.01

(4) 湯河原町

		出生			死亡			乳児死亡		死産		周産期死亡		婚姻		離婚	
		数	率	合計特殊出生率	数	率	年齢調整死亡率	数	率	数	率	数	率	数	率	数	率
1980	S55	262	10.3		190	7.50	4.88	4	15.3	14	50.7	4	15.0	147	5.8	42	1.65
1985	S60	208	8.0		201	7.70	3.61	2	9.3	16	71.4	3	14.2	146	5.6	45	1.73
1990	H 2	250	9.0		255	9.20	6.31	3	11.9	10	38.5	4	15.7	148	5.3	28	1.01
1995	H 7	232	8.2		285	10.00	5.78	1	4.3	2	8.5			187	6.6	61	2.15
2000	H12	223	8.0	1.29	293	10.60	5.13	1	4.5	5	21.9	3	13.3	156	5.6	71	2.56
2005	H17	152	5.5	1.08	336	12.30	5.16			5	31.8	1	6.4	134	4.9	67	2.44
2010	H22	149	5.5	1.20	381	14.19	4.41			6	38.7			118	4.4	63	2.35
2011	H23	151	5.7	1.25	389	14.60	5.01	1	6.6	7	44.3			84	3.2	55	2.06
2012	H24	152	5.8	1.28	376	14.23	4.55	2	13.2	7	44.0	1	6.5	99	3.7	41	1.55
2013	H25	124	4.8	1.12	427	16.36	4.77			9	67.7	1	8.0	91	3.5	58	2.22
2014	H26	110	4.3	1.04	387	15.03	4.39	2	18.2	6	51.7	3	26.5	88	3.4	46	1.79
2015	H27	117	4.7	1.14	392	15.66	4.11			3	25.0			76	3.0	46	1.84
2016	H28	94	3.8	1.02	371	15.05	3.81							75	3.0	47	1.91
2017	H29	77	3.1	0.88	408	16.67	4.33			4	49.4			80	3.3	48	1.96
2018	H30	97	4.0	1.16	399	16.51	3.76	1	10.3	2	20.2	1	10.2	74	3.1	42	1.74

(5) 管内

		出生			死亡			乳児死亡		死産		周産期死亡		婚姻		離婚	
		数	率	合計特殊出生率	数	率	年齢調整死亡率	数	率	数	率	数	率	数	率	数	率
1980	S55	2,823	12.1		1,413	6.10	4.50	28	9.9	97	33.2	38	13.3	1,531	6.6	312	1.34
1985	S60	2,480	10.3		1,531	6.80	3.49	14	5.5	125	48.0	21	8.4	1,414	5.9	347	1.44
1990	H 2	2,324	9.3		1,775	7.10	6.07	11	4.7	73	30.5	11	4.7	1,439	5.8	326	1.30
1995	H 7	2,397	9.3		1,920	7.50	5.41	11	4.6	49	20.0	18	7.5	1,684	6.6	440	1.72
2000	H12	2,267	9.0	1.30	2,055	8.10	4.98	6	2.6	70	30.0	16	7.0	1,552	6.1	558	2.21
2005	H17	1,844	7.4	1.16	2,378	9.60	4.76	8	4.3	60	31.5	14	7.4	1,339	5.4	520	2.09
2010	H22	1,777	7.2	1.25	2,494	10.10	4.13	5	2.8	46	25.2	10	5.6	1,191	4.8	474	1.92
2011	H23	1,689	6.9	1.20	2,627	10.68	4.31	4	2.4	59	33.8	9	5.3	1,121	4.6	490	1.99
2012	H24	1,757	7.2	1.29	2,709	11.08	4.18	5	2.8	36	20.1	9	5.1	1,148	4.7	478	1.95
2013	H25	1,579	6.5	1.20	2,733	11.24	3.97	3	1.9	47	28.9	4	2.5	1,085	4.5	432	1.78
2014	H26	1,557	6.4	1.21	2,736	11.33	3.92	4	2.6	42	26.3	8	5.1	1,038	4.3	433	1.79
2015	H27	1,563	6.6	1.25	2,751	11.55	3.87	2	1.3	27	17.0	6	3.8	1,089	4.6	444	1.86
2016	H28	1,425	6.0	1.19	2,729	11.53	3.74	3	2.1	28	19.3	4	2.8	993	4.2	409	1.73
2017	H29	1,399	5.9	1.21	2,822	11.98	3.76	6	4.3	37	25.8	9	6.4	1,004	4.3	425	1.80
2018	H30	1,329	5.7	1.17	2,857	12.23	3.63	3	2.3	31	22.8	7	5.2	979	4.2	362	1.55

(6) 神奈川県

		出生			死亡			乳児死亡		死産		周産期死亡		婚姻		離婚	
		数	率	合計特殊出生率	数	率	年齢調整死亡率	数	率	数	率	数	率	数	率	数	率
1980	S55	94,356	13.6		29,923	4.30	4.36	678	7.2	3,628	37.0	1,026	10.8	48,529	7.0	8,897	1.28
1985	S60	86,101	11.6		33,809	4.60	3.37	437	5.1	3,250	36.4	640	7.4	48,191	6.6	11,071	1.51
1990	H 2	79,437	10.0		39,543	5.00	5.68	354	4.5	2,888	35.1	448	5.6	53,233	6.8	10,636	1.36
1995	H 7	80,692	9.8		46,507	5.70	5.15	361	4.5	2,259	27.2	609	7.5	61,967	7.6	14,593	1.79
2000	H12	82,906	9.8	1.28	50,539	6.00	4.71	279	3.4	2,206	25.9	521	6.2	61,351	7.2	18,828	2.22
2005	H17	76,196	8.7	1.13	58,801	6.70	4.25	239	3.1	2,062	26.3	397	5.1	56,049	6.4	18,516	2.11
2010	H22	78,077	8.6	1.25	67,760	7.49	3.87	203	2.6	1,666	20.9	379	4.8	54,203	6.0	17,830	1.97
2011	H23	76,000	8.4	1.25	70,946	7.83	3.90	209	2.8	1,706	22.0	325	4.3	50,806	5.6	16,792	1.85
2012	H24	75,477	8.3	1.27	71,996	7.94	3.77	174	2.3	1,588	20.6	304	4.0	51,530	5.7	16,812	1.85
2013	H25	74,320	8.2	1.28	72,970	8.03	3.66	149	2.0	1,619	21.3	281	3.8	49,769	5.5	16,587	1.83
2014	H26	72,996	8.0	1.29	74,387	8.18	3.60	149	2.0	1,566	21.0	274	3.7	48,851	5.4	16,004	1.76
2015	H27	73,475	8.1	1.33	75,762	8.30	3.52	142	1.9	1,500	20.0	290	3.9	48,263	5.3	16,234	1.78
2016	H28	70,648	7.7	1.31	77,361	8.46	3.46	147	2.1	1,400	19.4	258	3.6	46,695	5.1	15,673	1.71
2017	H29	68,131	7.4	1.29	80,352	8.77	3.43	157	2.3	1,365	19.6	259	3.8	46,274	5.1	15,370	1.68
2018	H30	66,564	7.3	1.28	82,336	8.97	3.38	134	2.0	1,424	20.9	224	3.4	45,079	4.9	14,943	1.63

2 出生

(1) 出生率の年次推移

(各年1月1日現在)

	全国	神奈川県
1925	34.9	35.7
1930	32.4	30.8
1937	30.9	28.5
1940	29.4	28.4
1947	34.3	33.7
1950	28.1	26.4
1955	19.4	17.7
1960	17.2	17.6
1965	18.6	22.0
1970	18.8	22.7
1975	17.1	18.7
1980	13.6	13.7
1985	11.9	11.7
1990	10.0	10.0
1995	9.6	9.9
2000	9.5	9.9
2005	8.4	8.8
2010	8.5	8.8
2011	8.3	8.5
2012	8.2	8.4
2013	8.2	8.3
2014	8.0	8.1
2015	8.0	8.2
2016	7.8	7.9
2017	7.6	7.6
2018	7.4	7.4

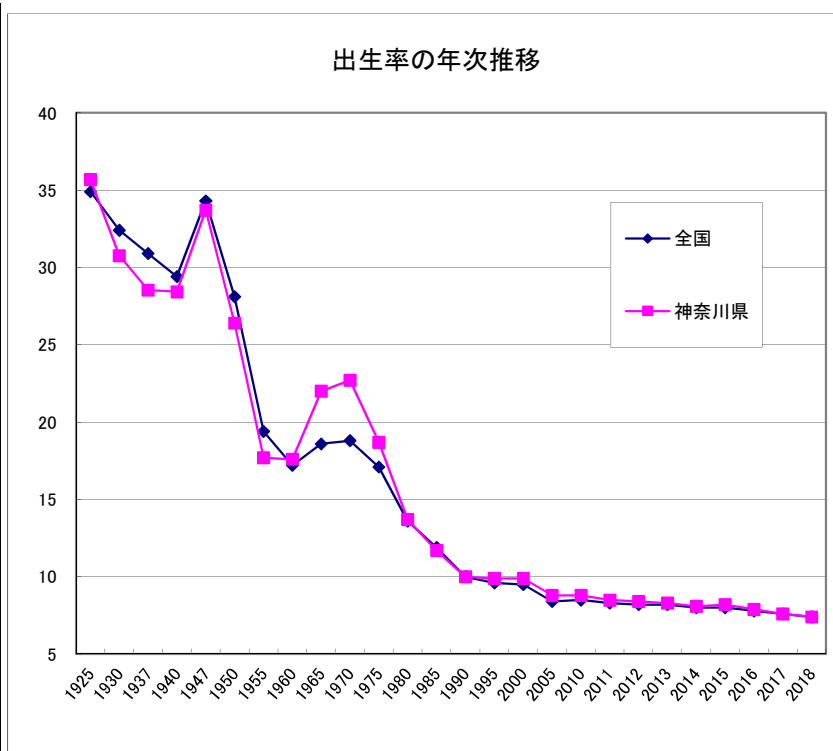

(2) 合計特殊出生率の年次推移

	全国	神奈川県
1925	5.11	
1930	4.71	
1937	4.36	
1940	4.11	
1947	4.54	
1950	3.65	
1955	2.37	
1960	2.00	1.89
1965	2.14	2.22
1970	2.13	2.23
1975	1.91	1.95
1980	1.75	1.70
1985	1.76	1.68
1990	1.54	1.45
1995	1.42	1.34
2004	1.29	1.20
2009	1.37	1.28
2010	1.39	1.31
2011	1.39	1.27
2012	1.41	1.30
2013	1.43	1.31
2014	1.42	1.31
2015	1.45	1.39
2016	1.44	1.36
2017	1.43	1.34
2018	1.42	1.33

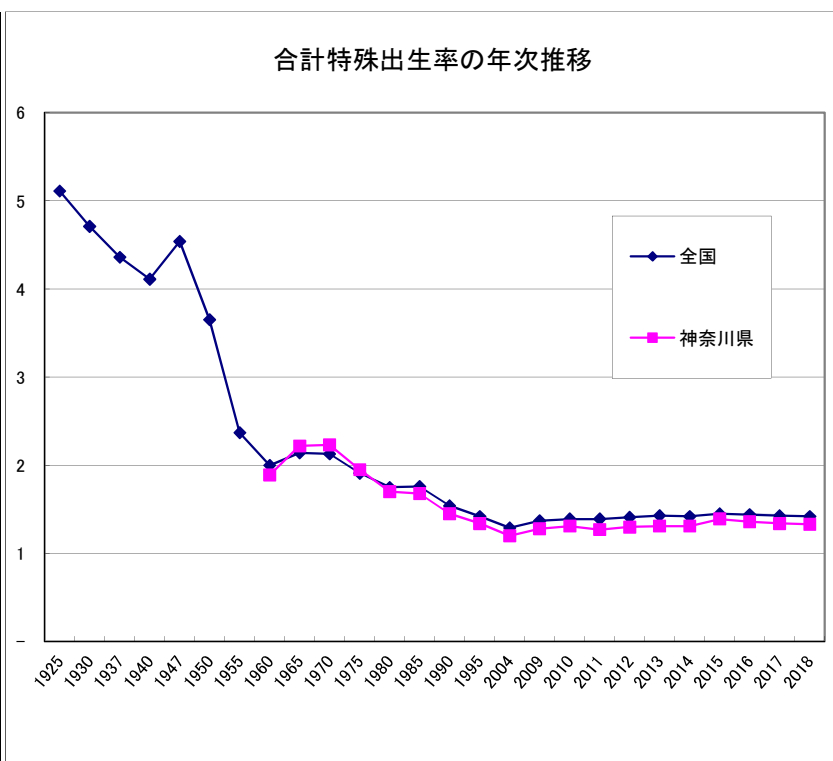

※典拠 出生1500 出生数・出生率(人口千対)合計特殊出生率の年次推移 全国・神奈川県
「平成30年神奈川県衛生統計年報統計表」(資料:厚生労働省「人口動態調査」)

(3) 出生数・出生率の年次推移

=総数=

		小田原市		箱根町		真鶴町		湯河原町		管内		神奈川県	
		出生数	率	出生数	率	出生数	率	出生数	率	出生数	率	出生数	率
1980	S55	2,279	12.8	195	9.8	87	8.7	262	10.3	2,823	12.1	94,356	13.6
1985	S60	2,009	10.8	181	9.1	82	8.3	208	8.0	2,480	10.3	86,101	11.6
1990	H 2	1,859	9.6	136	7.0	79	8.2	250	9.0	2,324	9.3	79,437	10.0
1995	H 7	1,971	9.9	133	7.2	58	6.0	232	8.2	2,397	9.3	80,692	9.8
2000	H12	1,904	9.5	89	5.6	51	5.6	223	8.0	2,267	9.0	82,906	9.8
2005	H17	1,580	8.0	81	5.7	31	3.6	152	5.5	1,844	7.4	76,196	8.7
2010	H22	1,534	7.7	64	4.6	30	3.7	149	5.5	1,777	7.2	78,077	8.6
2011	H23	1,442	7.3	56	4.1	40	5.0	151	5.7	1,689	6.9	76,000	8.4
2012	H24	1,506	7.6	63	4.7	36	4.6	152	5.8	1,757	7.2	75,477	8.3
2013	H25	1,365	7.0	56	4.2	34	4.4	124	4.8	1,579	6.5	74,320	8.2
2014	H26	1,357	7.0	50	3.8	40	5.3	110	4.3	1,557	6.4	72,996	8.0
2015	H27	1,364	7.0	53	4.5	29	4.0	117	4.7	1,563	6.6	73,475	8.1
2016	H28	1,250	6.5	54	4.6	27	3.8	94	3.8	1,425	6.0	70,648	7.7
2017	H29	1,262	6.6	36	3.1	24	3.4	77	3.1	1,399	5.9	68,131	7.4
2018	H30	1,160	6.1	42	3.7	30	4.3	97	4.0	1,329	5.7	66,564	7.3

=男=

		小田原市		箱根町		真鶴町		湯河原町		管内		神奈川県	
		出生数	率	出生数	率	出生数	率	出生数	率	出生数	率	出生数	率
1980	S55	1,192	13.6	101	11.0	45	9.4	160	13.3	1,498	13.2	48,585	13.7
1985	S60	1,056	11.5	93	10.1	42	8.9	115	9.4	1,306	11.1	44,154	11.6
1990	H 2	964	10.1	64	7.1	41	8.9	149	11.5	1,218	10.0	40,810	10.0
1995	H 7	1,049	10.6	70	8.1	26	5.6	106	8.1	1,251	10.0	41,506	9.9
2000	H12	940	9.5	51	6.8	28	6.5	115	9.0	1,134	9.2	42,442	9.9
2005	H17	797	8.2	53	7.8	12	2.9	83	6.6	945	7.8	39,066	8.8
2010	H22	795	8.2	33	5.0	12	3.1	75	6.1	915	7.6	39,873	8.8
2011	H23	764	7.9	33	5.0	20	5.3	80	6.5	897	7.5	39,073	8.6
2012	H24	782	8.1	30	4.6	17	4.6	80	6.6	909	7.7	38,710	8.5
2013	H25	733	7.7	29	4.5	19	5.3	68	5.7	849	7.2	38,245	8.4
2014	H26	709	7.4	27	4.3	21	6.0	54	4.6	811	6.9	37,565	8.3
2015	H27	692	7.3	23	4.1	15	4.4	65	5.6	795	6.9	37,758	8.3
2016	H28	632	6.7	25	4.5	14	4.2	50	4.4	721	6.3	36,257	7.9
2017	H29	650	6.9	15	2.7	10	3.0	37	3.3	712	6.2	34,788	7.6
2018	H30	606	6.5	24	4.4	15	4.6	45	4.0	690	6.1	34,335	7.5

=女=

		小田原市		箱根町		真鶴町		湯河原町		管内		神奈川県	
		出生数	率	出生数	率	出生数	率	出生数	率	出生数	率	出生数	率
1980	S55	1,085	12.1	94	8.8	40	7.8	102	7.6	1,321	11.1	45,771	13.5
1985	S60	998	10.6	95	9.0	40	7.8	100	7.2	1,233	10.0	41,947	11.6
1990	H 2	923	9.4	74	7.6	38	7.7	103	7.0	1,138	8.9	38,627	9.9
1995	H 7	925	9.2	63	6.5	32	6.4	126	8.3	1,146	8.8	39,186	9.7
2000	H12	964	9.5	38	4.5	23	4.8	108	7.2	1,133	8.7	40,464	9.7
2005	H17	783	7.7	28	3.8	19	4.1	69	4.7	899	7.0	37,130	8.6
2010	H22	739	7.3	31	4.3	18	4.1	74	5.1	862	6.8	38,204	8.5
2011	H23	678	6.7	23	3.3	20	4.7	71	4.9	792	6.2	36,927	8.2
2012	H24	724	7.2	33	4.7	19	4.5	72	5.0	848	6.7	36,767	8.1
2013	H25	632	6.3	27	3.9	15	3.7	56	4.0	730	5.8	36,075	8.0
2014	H26	648	6.5	23	3.4	19	4.7	56	4.0	746	6.0	35,431	7.8
2015	H27	672	6.8	30	4.9	14	3.6	52	3.9	768	6.2	35,717	7.8
2016	H28	618	6.2	29	4.8	13	3.4	44	3.3	704	5.8	34,391	7.5
2017	H29	612	6.2	21	3.5	14	3.7	40	3.1	687	5.6	31,776	6.9
2018	H30	554	5.6	18	3.0	15	4.1	52	4.0	639	5.3	32,229	7.0

(4) 出生率の年次推移

	小田原市	箱根町	真鶴町	湯河原町	管内	神奈川県
1980	12.8	9.8	8.7	10.3	12.1	13.6
1985	10.8	9.1	8.3	8.0	10.3	11.6
1990	9.6	7.0	8.2	9.0	9.3	10.0
1995	9.9	7.2	6.0	8.2	9.3	9.9
2000	9.5	5.6	5.6	8.0	9.0	9.8
2005	8.0	5.7	3.6	5.5	7.4	8.7
2010	7.7	4.6	3.7	5.5	7.2	8.6
2011	7.3	4.1	5.0	5.7	6.9	8.4
2012	7.6	4.7	4.6	5.8	7.2	8.3
2013	7.0	4.2	4.4	4.8	6.5	8.2
2014	7.0	3.8	5.3	4.3	6.4	8.0
2015	7.0	4.5	4.0	4.7	6.6	8.1
2016	6.5	4.6	3.8	3.8	6.0	7.7
2017	6.6	3.1	3.4	3.1	5.9	7.4
2018	6.1	3.7	4.3	4.0	5.7	7.3

出生率の年次推移

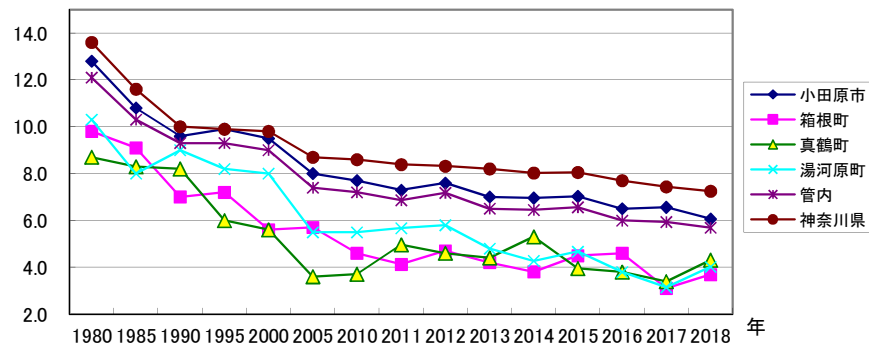

(5) 合計特殊出生率の年次推移

	小田原市	箱根町	真鶴町	湯河原町	管内	神奈川県
1997	1.36	1.16	1.28	1.43	1.36	1.30
1998	1.39	0.81	0.89	1.23	1.32	1.29
1999	1.39	1.15	0.95	1.22	1.34	1.25
2000	1.34	0.92	0.98	1.29	1.30	1.28
2005	1.20	0.97	0.75	1.08	1.16	1.19
2010	1.29	0.96	0.97	1.20	1.25	1.25
2011	1.23	0.75	1.24	1.25	1.20	1.25
2012	1.24	0.74	1.17	1.28	1.29	1.27
2013	1.24	0.74	1.17	1.12	1.20	1.28
2014	1.26	0.75	1.58	1.04	1.21	1.29
2015	1.30	0.78	1.17	1.14	1.25	1.33
2016	1.22	1.05	1.12	1.02	1.19	1.31
2017	1.28	0.74	1.07	0.88	1.21	1.29
2018	1.20	0.82	1.34	1.16	1.17	1.28

合計特殊出生率の年次推移

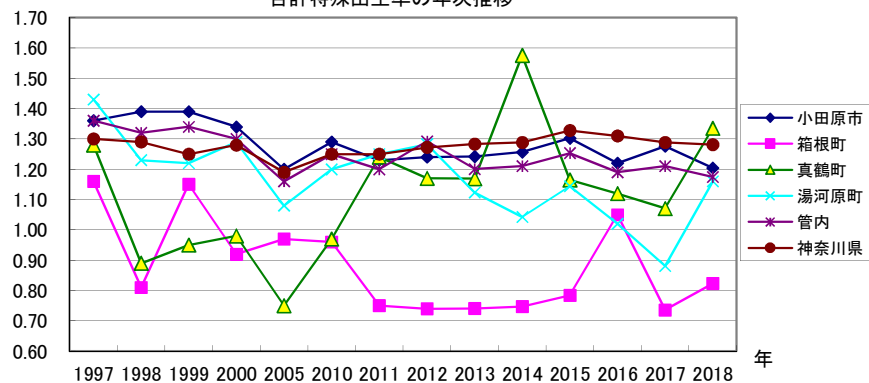

(6) 出生時平均体重の年次推移

= 総数 =

* 単位 : kg

		小田原市	箱根町	真鶴町	湯河原町	管内	神奈川県
1980	S55	3.13	3.08	3.10	3.10	3.12	3.12
1985	S60	3.10	3.03	3.07	3.09	3.09	3.10
1990	H 2	3.08	3.11	3.07	3.05	3.08	3.05
1995	H 7	3.07	3.05	3.08	3.01	3.07	3.01
2000	H12	3.00	2.96	2.96	3.03	3.00	3.02
2005	H17	2.99	2.88	2.90	3.02	2.99	3.00
2010	H22	2.98	2.91	2.95	3.01	2.98	2.99
2011	H23	3.01	2.96	2.86	2.97	3.00	2.99
2012	H24	2.99	2.94	2.82	2.94	2.98	2.99
2013	H25	3.02	2.94	3.04	2.93	3.01	3.00
2014	H26	2.99	2.93	2.95	2.88	2.98	2.99
2015	H27	3.00	2.97	2.91	3.03	3.00	2.99
2016	H28	2.99	2.98	2.93	3.00	2.99	2.99
2017	H29	2.98	3.01	3.14	2.96	2.99	3.00
2018	H30	3.01	3.00	3.08	3.02	3.01	3.00

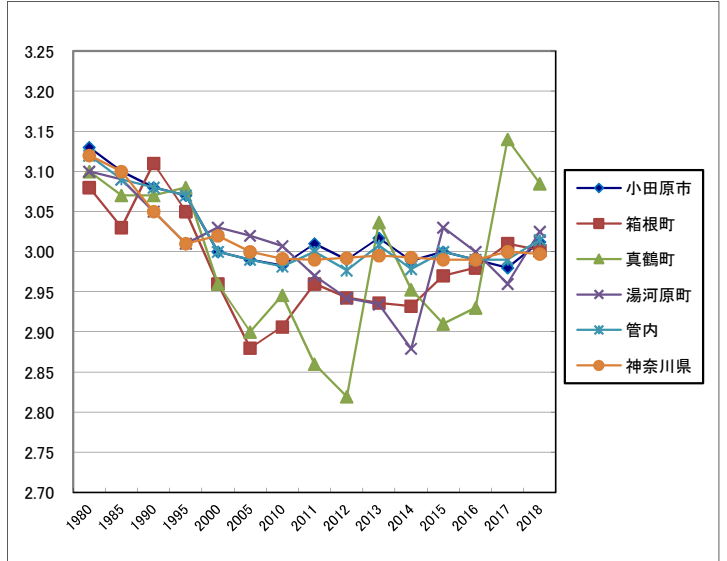

= 男 =

		小田原市	箱根町	真鶴町	湯河原町	管内	神奈川県
1980	S55	3.17	3.13	3.15	3.12	3.16	3.16
1985	S60	3.16	3.08	3.14	3.11	3.15	3.14
1990	H 2	3.13	3.17	3.11	3.07	3.12	3.09
1995	H 7	3.11	3.08	3.13	3.03	3.17	3.05
2000	H12	3.04	2.95	3.00	3.08	3.04	3.06
2005	H17	3.03	2.88	3.00	3.05	3.02	3.04
2010	H22	3.03	2.94	2.88	3.05	3.03	3.03
2011	H23	3.05	3.05	2.95	3.06	3.04	3.04
2012	H24	3.01	2.98	2.86	2.85	2.99	3.03
2013	H25	3.06	2.92	3.20	2.88	3.04	3.04
2014	H26	3.02	2.91	2.89	2.98	3.01	3.03
2015	H27	3.06	2.88	2.84	3.09	3.05	3.04
2016	H28	3.03	2.96	3.02	3.03	3.03	3.04
2017	H29	3.04	2.95	3.12	3.01	3.04	3.04
2018	H30	3.05	2.99	3.02	3.10	3.05	3.04

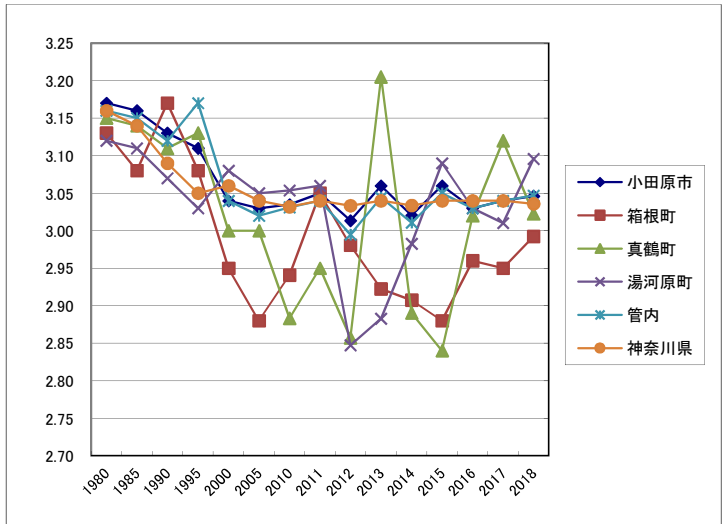

= 女 =

		小田原市	箱根町	真鶴町	湯河原町	管内	神奈川県
1980	S55	3.08	3.03	3.05	3.08	3.07	3.08
1985	S60	3.04	2.98	2.99	3.00	3.03	3.05
1990	H 2	3.03	3.06	3.04	3.03	3.08	3.01
1995	H 7	3.03	3.00	3.05	2.99	3.02	2.96
2000	H12	2.97	2.97	2.92	2.98	2.97	2.98
2005	H17	2.95	2.88	2.85	2.99	2.95	2.96
2010	H22	2.93	2.87	2.99	2.96	2.93	2.95
2011	H23	2.96	2.85	2.76	2.88	2.95	2.95
2012	H24	2.95	2.91	2.78	3.05	2.96	2.95
2013	H25	2.97	2.95	2.82	3.00	2.97	2.95
2014	H26	2.95	2.96	3.02	2.78	2.94	2.95
2015	H27	2.94	3.05	2.99	2.96	2.95	2.95
2016	H28	2.95	3.00	2.83	2.96	2.95	2.95
2017	H29	2.93	3.05	3.15	2.92	2.93	2.95
2018	H30	2.98	3.01	3.15	2.96	2.98	2.96

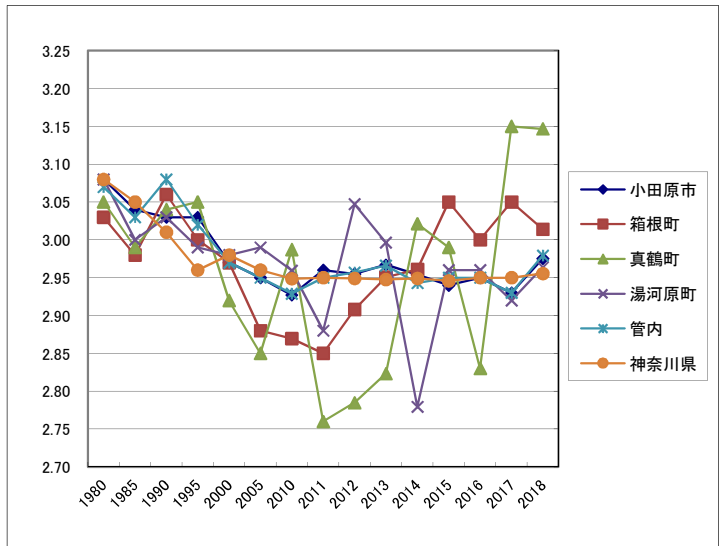

(7) 低出生体重児

ア 低出生体重児数・率の年次推移

※ 1995(平成7)年以降は2,499g以下、1994(平成6)年以前は2,500g以下

＝総数＝

		小田原市		箱根町		真鶴町		湯河原町		管内		神奈川県	
		数	率	数	率	数	率	数	率	数	率	数	率
1980	S55	128	5.6	14	7.2	2	2.3	16	6.1	161	5.7	4,855	5.1
1985	S60	93	4.6	17	9.4	6	7.3	11	5.3	127	5.1	4,679	5.4
1990	H 2	119	6.4	9	6.6	5	6.3	20	8.0	153	6.6	5,112	6.4
1995	H 7	125	6.3	14	10.5	2	3.4	15	6.5	156	6.5	5,961	7.4
2000	H12	179	9.4	11	12.4	6	11.8	14	6.3	210	9.3	7,232	8.7
2005	H17	171	10.8	9	11.1	4	12.9	9	5.9	195	10.6	7,270	9.5
2010	H22	159	10.4	10	15.6	3	10.0	10	6.7	182	10.2	7,508	9.6
2011	H23	122	8.5	5	8.9	6	15.0	16	10.6	149	8.8	7,259	9.6
2012	H24	165	11.0	6	9.5	6	16.7	17	11.2	194	11.0	7,325	9.7
2013	H25	121	8.9	9	16.1	5	14.7	13	10.5	148	9.4	6,953	9.4
2014	H26	127	9.4	8	16.0	4	10.0	15	13.6	154	9.9	6,961	9.5
2015	H27	123	9.0	5	9.4	3	10.3	3	2.6	134	8.6	6,942	9.4
2016	H28	125	10.0	6	11.1	7	25.9	6	6.4	144	10.1	6,694	9.5
2017	H29	141	11.2	3	8.3	2	8.3	5	6.5	151	10.8	6,520	9.6
2018	H30	91	7.8	4	9.5	2	6.7	8	8.2	105	7.9	6,200	9.3

＝男＝

		小田原市		箱根町		真鶴町		湯河原町		管内		神奈川県	
		数	率	数	率	数	率	数	率	数	率	数	率
1980	S55	63	5.3	1	1.0	2	4.4	11	6.9	79	5.3	2,290	4.7
1985	S60	41	3.9	7	7.5	2	4.8	6	5.2	56	4.3	2,106	4.8
1990	H 2	49	5.1	4	6.3	3	7.3	13	8.7	69	5.7	2,343	5.7
1995	H 7	67	6.4	5	7.1	2	7.7	4	3.8	78	6.2	2,709	6.5
2000	H12	74	7.9	6	11.8	3	10.7	7	6.1	90	7.9	3,313	7.8
2005	H17	77	9.7	5	9.4	1	8.3	4	4.8	87	9.2	3,325	8.5
2010	H22	73	9.2	4	12.1	1	8.3	2	2.7	80	8.7	3,418	8.6
2011	H23	53	6.9	2	6.1	4	20.0	6	7.5	65	7.2	3,301	8.4
2012	H24	77	9.8	2	6.7	2	11.8	9	11.3	90	9.9	3,264	8.4
2013	H25	61	8.3	4	13.8		0.0	11	16.2	76	9.0	3,166	8.3
2014	H26	68	9.6	4	14.8	3	14.3	5	9.3	80	9.9	3,199	8.5
2015	H27	50	7.2	3	13.0	2	13.3	1	1.5	56	7.0	3,173	8.4
2016	H28	54	8.5	3	12.0	4	28.6	4	8.0	65	9.0	2,984	8.2
2017	H29	59	9.1	1	6.7	1	10.0	2	5.4	63	8.8	2,919	8.4
2018	H30	45	7.4	3	12.5	1	6.7	1	2.2	50	7.2	2,874	8.4

＝女＝

		小田原市		箱根町		真鶴町		湯河原町		管内		神奈川県	
		数	率	数	率	数	率	数	率	数	率	数	率
1980	S55	77	7.1	9	9.6	2	5.0	8	7.8	82	6.2	2,565	5.6
1985	S60	52	5.2	10	10.5	4	10.0	5	5.0	71	5.8	2,591	6.2
1990	H 2	70	7.6	5	6.8	2	5.3	7	6.8	84	7.4	2,769	7.2
1995	H 7	58	6.3	9	14.3		0.0	11	8.7	78	6.8	3,252	8.3
2000	H12	105	10.9	5	13.2	3	13.0	7	6.5	120	10.6	3,919	9.7
2005	H17	94	12.0	4	14.3	3	15.8	5	7.2	106	11.8	3,945	10.6
2010	H22	86	11.6	6	19.4	2	11.1	8	10.8	102	11.8	4,090	10.7
2011	H23	69	10.2	3	13.0	2	10.0	10	14.1	84	10.6	3,958	10.7
2012	H24	88	12.2	4	12.1	4	21.1	8	11.1	104	12.3	4,061	11.0
2013	H25	60	9.5	5	18.5	5	33.3	2	3.6	72	9.9	3,787	10.5
2014	H26	59	9.1	4	17.4	1	5.3	10	17.9	74	9.9	3,762	10.6
2015	H27	73	10.9	2	6.7	1	7.1	2	3.8	78	10.2	3,769	10.6
2016	H28	71	11.5	3	10.3	3	23.1	2	4.5	79	11.2	3,710	10.8
2017	H29	82	13.4	2	9.5	1	7.1	3	7.5	88	12.8	3,601	10.8
2018	H30	46	8.3	1	5.6	1	6.7	7	13.5	55	8.6	3,326	10.3

イ 低出生体重児割合の年次推移

= 総数 =

	小田原市	箱根町	真鶴町	湯河原町	管内	神奈川県
1980	5.6	7.2	2.3	6.1	5.7	5.1
1985	4.6	9.4	7.3	5.3	5.1	5.4
1990	6.4	6.6	6.3	8.0	6.6	6.4
1995	6.3	10.5	3.4	6.5	6.5	7.4
2000	9.4	12.4	11.8	6.3	9.3	8.7
2005	10.8	11.1	12.9	5.9	10.6	9.5
2010	10.4	15.6	10.0	6.7	10.2	9.6
2011	8.5	8.9	15.0	10.6	8.8	9.6
2012	11.0	9.5	16.7	11.2	11.0	9.7
2013	8.9	16.1	14.7	10.5	9.4	9.4
2014	9.4	16.0	10.0	13.6	9.9	9.5
2015	9.0	9.4	10.3	2.6	8.6	9.4
2016	10.0	11.1	25.9	6.4	10.1	9.5
2017	11.2	8.3	8.3	6.5	10.8	9.6
2018	7.8	9.5	6.7	8.2	7.9	9.3

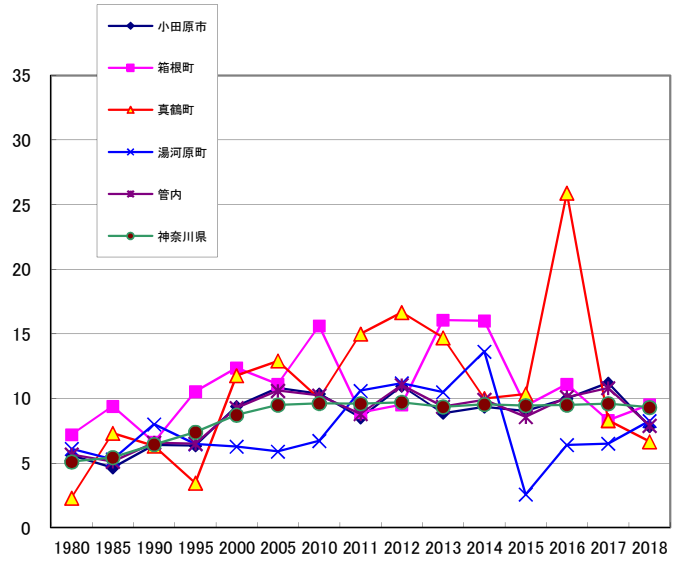

年

= 男 =

	小田原市	箱根町	真鶴町	湯河原町	管内	神奈川県
1980	5.3	1.0	4.4	6.9	5.3	4.7
1985	3.9	7.5	4.8	5.2	4.3	4.8
1990	5.1	6.3	7.3	8.7	5.7	5.7
1995	6.4	7.1	7.7	3.8	6.2	6.5
2000	7.9	11.8	10.7	6.1	7.9	7.8
2005	9.7	9.4	8.3	4.8	9.2	8.5
2010	9.2	12.1	8.3	2.7	8.7	8.6
2011	6.9	6.1	20.0	7.5	7.2	8.4
2012	9.8	6.7	11.8	11.3	9.9	8.4
2013	8.3	13.8	0.0	16.2	9.0	8.3
2014	9.6	14.8	14.3	9.3	9.9	8.5
2015	7.2	13.0	13.3	1.5	7.0	8.4
2016	8.5	12.0	28.6	8.0	9.0	8.2
2017	9.1	6.7	10.0	5.4	8.8	8.4
2018	7.4	12.5	6.7	2.2	7.2	8.4

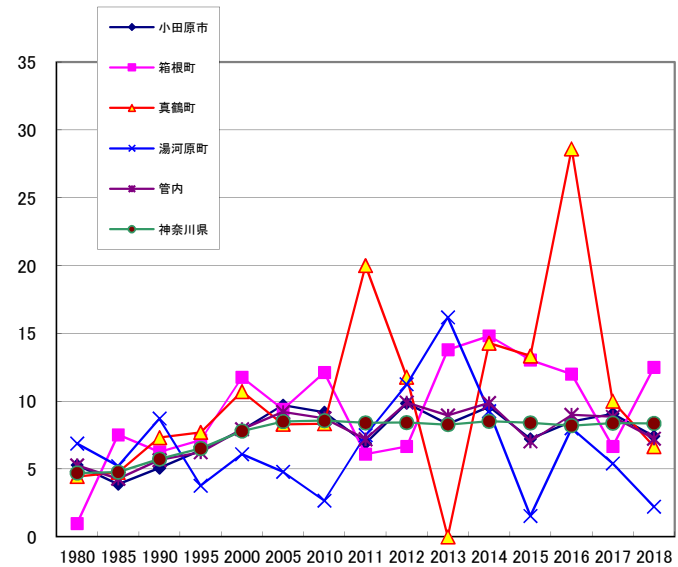

年

= 女 =

	小田原市	箱根町	真鶴町	湯河原町	管内	神奈川県
1980	7.1	9.6	5.0	7.8	6.2	5.6
1985	5.2	10.5	10.0	5.0	5.8	6.2
1990	7.6	6.8	5.3	6.8	7.4	7.2
1995	6.3	14.3	0.0	8.7	6.8	8.3
2000	10.9	13.2	13.0	6.5	10.6	9.7
2005	12.0	14.3	15.8	7.2	11.8	10.6
2010	11.6	19.4	11.1	10.8	11.8	10.7
2011	10.2	13.0	10.0	14.1	10.6	10.7
2012	12.2	12.1	21.1	11.1	12.3	11.0
2013	9.5	18.5	33.3	3.6	9.9	10.5
2014	9.1	17.4	5.3	17.9	9.9	10.6
2015	10.9	6.7	7.1	3.8	10.2	10.6
2016	11.5	10.3	23.1	4.5	11.2	10.8
2017	13.4	9.5	7.1	7.5	12.8	10.8
2018	8.3	5.6	6.7	13.5	8.6	10.3

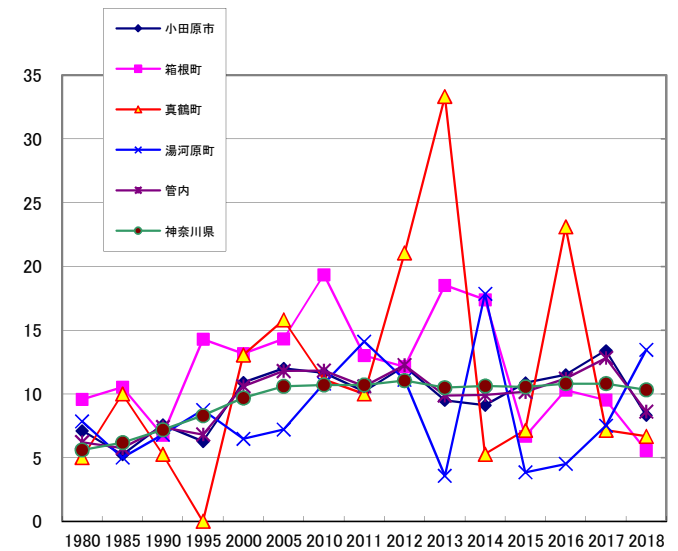

年

(8) 出生率・死亡率の年次推移 ※小数点第2位四捨五入

	小田原市		箱根町		真鶴町		湯河原町		管内		神奈川県	
	出生率	死亡率	出生率	死亡率	出生率	死亡率	出生率	死亡率	出生率	死亡率	出生率	死亡率
1980	12.8	5.8	9.8	5.9	8.7	8.1	10.3	7.5	12.1	6.1	13.6	4.3
1985	10.8	6.0	9.1	7.4	8.3	7.5	8.0	7.7	10.3	6.3	11.6	4.6
1990	9.6	6.9	7.0	6.3	8.2	7.4	9.0	9.2	9.3	7.1	10.0	5.0
1995	9.9	7.1	7.2	7.2	6.0	8.6	8.2	10.0	9.3	7.5	9.8	5.7
2000	9.5	7.7	5.6	7.8	5.6	9.8	8.0	10.6	9.0	8.1	9.8	6.0
2005	8.0	8.8	5.7	13.1	3.6	11.4	5.5	12.3	7.4	9.6	8.7	6.7
2010	7.7	9.4	4.6	10.2	3.7	12.8	5.5	14.2	7.2	10.1	8.6	7.5
2011	7.3	9.9	4.1	12.1	5.0	15.6	5.7	14.6	6.9	10.7	8.4	7.8
2012	7.6	10.4	4.7	11.0	4.6	17.2	5.8	14.2	7.2	11.1	8.3	7.9
2013	7.0	10.4	4.2	11.8	4.4	15.2	4.8	16.4	6.5	11.2	8.2	8.0
2014	7.0	10.5	3.8	13.3	5.3	15.5	4.3	15.0	6.4	11.3	8.0	8.2
2015	7.0	10.8	4.5	12.6	4.0	16.6	4.7	15.7	6.6	11.5	8.1	8.3
2016	6.5	10.6	4.6	13.8	3.8	19.7	3.8	15.1	6.0	11.5	7.7	8.5
2017	6.6	11.0	3.1	17.6	3.4	13.3	3.1	16.7	5.9	12.0	7.4	8.8
2018	6.1	11.3	3.7	16.3	4.3	17.4	4.0	16.5	5.7	12.2	7.3	9.0

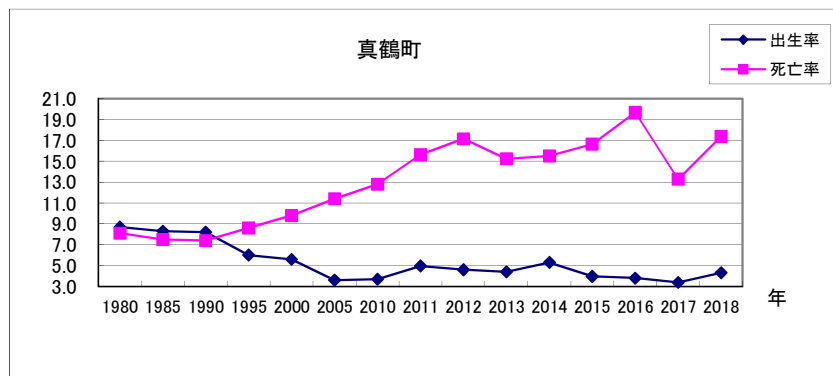
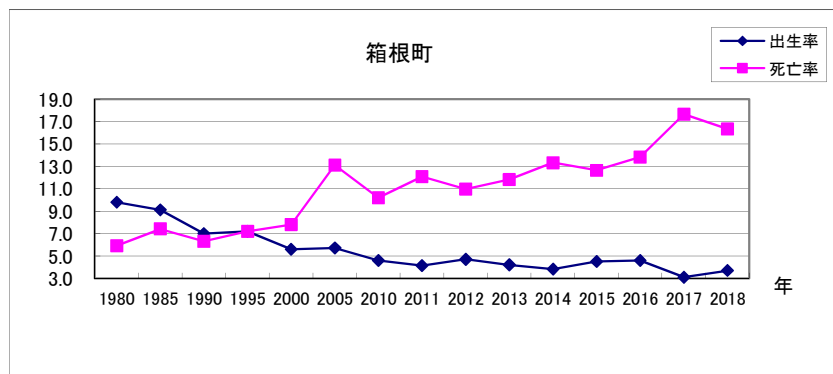
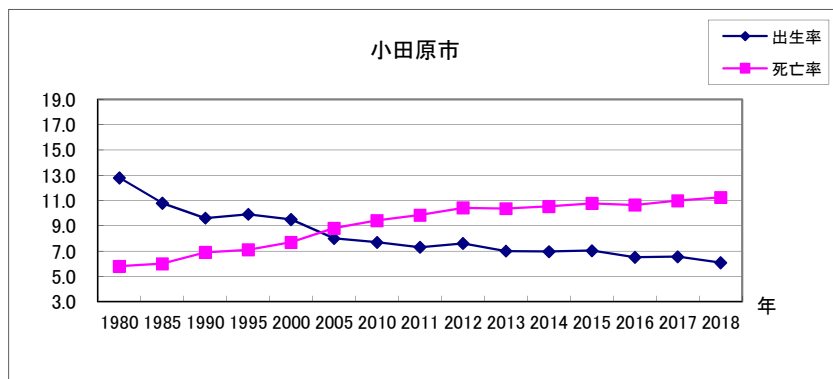

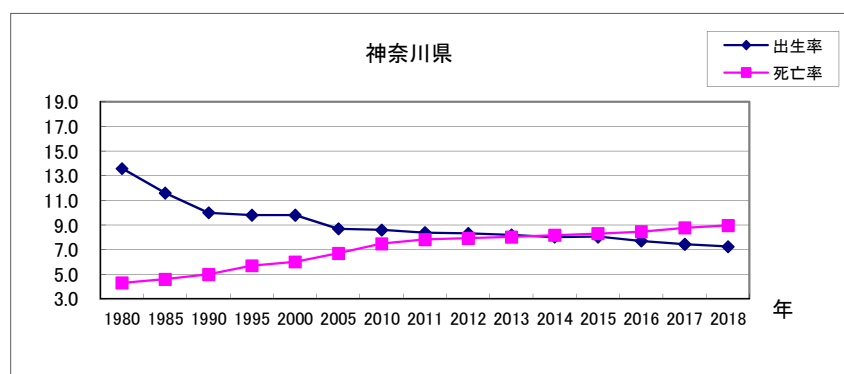
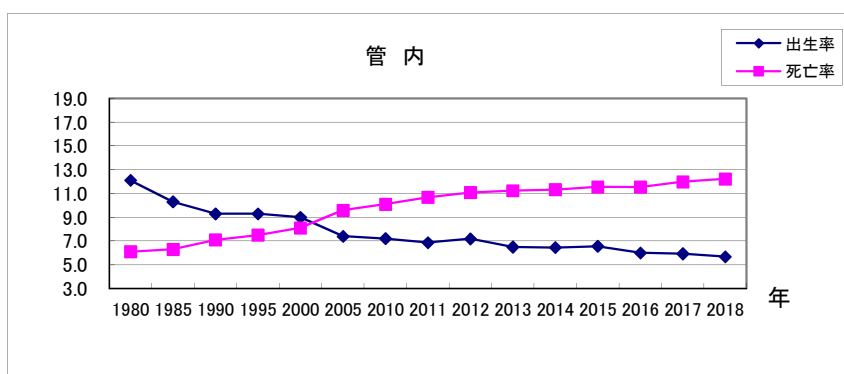
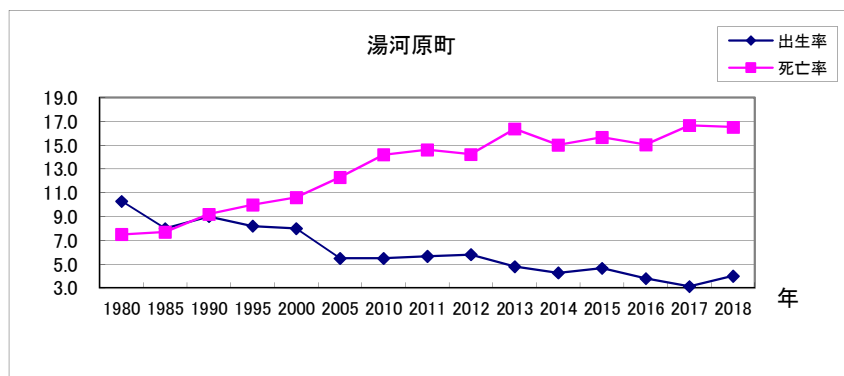

3 死亡

(1) 死亡数・率の年次推移

＝総数＝

		小田原市		箱根町		真鶴町		湯河原町		管内		神奈川県	
		死亡数	率	死亡数	率	死亡数	率	死亡数	率	死亡数	率	死亡数	率
1985	S60	1,109	6.0	147	7.4	74	7.5	201	7.7	1,531	6.3	33,809	4.6
1990	H 2	1,327	6.9	122	6.3	71	7.4	255	9.2	1,775	7.1	39,543	5.0
1995	H 7	1,419	7.1	133	7.2	83	8.6	285	10.0	1,920	7.5	46,507	5.7
2000	H12	1,549	7.7	124	7.8	89	9.8	293	10.6	2,055	8.1	50,539	6.0
2005	H17	1,757	8.8	186	13.1	99	11.4	336	12.2	2,378	9.5	58,801	6.7
2010	H22	1,867	9.4	141	10.2	105	12.8	381	14.2	2,494	10.1	67,760	7.5
2011	H23	1,948	9.9	164	12.1	126	15.6	389	14.6	2,627	10.7	70,946	7.8
2012	H24	2,051	10.4	147	11.0	135	17.2	376	14.2	2,709	11.1	71,996	7.9
2013	H25	2,032	10.4	157	11.8	117	15.2	427	16.4	2,733	11.2	72,970	8.0
2014	H26	2,057	10.5	175	13.3	117	15.5	387	15.0	2,736	11.3	74,387	8.2
2015	H27	2,088	10.8	149	12.6	122	16.6	392	15.7	2,751	11.6	75,762	8.3
2016	H28	2,056	10.6	161	13.8	141	19.7	371	15.1	2,729	11.5	77,361	8.5
2017	H29	2,115	11.0	205	17.6	94	13.3	408	16.7	2,822	12.0	80,352	8.8
2018	H30	2,151	11.3	186	16.3	121	17.4	399	16.5	2,857	12.2	82,336	9.0

＝男＝

		小田原市		箱根町		真鶴町		湯河原町		管内		神奈川県	
		死亡数	率	死亡数	率	死亡数	率	死亡数	率	死亡数	率	死亡数	率
1985	S60	605	6.6	75	8.2	38	8.0	104	8.5	822	7.0	18,541	4.9
1990	H 2	740	7.7	63	7.0	34	7.3	135	10.5	972	8.0	20,730	5.1
1995	H 7	779	7.9	69	7.9	49	10.6	164	12.5	1,061	8.4	26,298	6.2
2000	H12	860	8.7	63	8.4	60	13.9	159	12.4	1,142	9.3	28,874	6.7
2005	H17	940	9.6	103	15.2	52	12.6	173	13.7	1,268	10.5	33,197	7.5
2010	H22	995	10.3	84	12.6	51	13.2	202	16.3	1,332	11.1	37,471	8.2
2011	H23	1,058	11.0	88	13.5	71	18.7	197	16.0	1,414	11.9	38,933	8.6
2012	H24	1,114	11.6	68	10.5	76	20.6	198	16.3	1,456	12.3	39,450	8.7
2013	H25	1,048	11.0	75	11.7	63	17.5	217	18.0	1,403	11.9	39,611	8.7
2014	H26	1,082	11.4	89	14.0	60	17.0	191	16.1	1,422	12.2	40,411	8.9
2015	H27	1,099	11.6	74	13.2	64	18.7	201	17.4	1,438	12.5	40,969	9.0
2016	H28	1,107	11.8	84	15.1	64	19.0	166	14.5	1,421	12.4	41,519	9.1
2017	H29	1,100	11.7	82	14.8	50	15.1	209	18.4	1,441	12.6	43,285	9.5
2018	H30	1,117	12.0	102	18.8	62	19.0	217	19.3	1,498	13.3	43,899	9.6

＝女＝

		小田原市		箱根町		真鶴町		湯河原町		管内		神奈川県	
		死亡数	率	死亡数	率	死亡数	率	死亡数	率	死亡数	率	死亡数	率
1985	S60	504	5.4	72	6.8	36	7.1	97	7.0	709	5.7	14,351	4.0
1990	H 2	587	6.0	59	6.1	37	7.5	120	8.1	803	6.3	16,181	4.2
1995	H 7	640	6.3	64	6.6	34	6.8	121	7.9	859	6.6	20,809	5.2
2000	H12	689	6.8	61	7.3	29	6.1	134	9.0	913	7.0	21,665	5.2
2005	H17	817	8.1	83	11.2	47	10.2	163	11.0	1,110	8.7	25,604	5.9
2010	H22	872	8.6	57	7.9	54	12.4	179	12.4	1,162	9.1	30,289	6.7
2011	H23	890	8.8	76	10.8	55	12.9	192	13.4	1,213	7.1	32,013	7.1
2012	H24	937	9.3	79	11.4	59	14.1	178	12.5	1,253	9.9	32,546	7.2
2013	H25	984	9.8	82	11.9	54	13.2	210	14.9	1,330	10.6	33,359	7.4
2014	H26	975	9.8	86	12.7	57	14.2	196	14.1	1,314	10.6	33,976	7.5
2015	H27	989	10.0	75	12.2	58	14.8	191	14.2	1,313	10.7	34,793	7.6
2016	H28	949	9.6	77	12.6	77	20.2	205	15.5	1,308	10.7	35,842	7.8
2017	H29	1,015	10.3	123	20.3	44	11.7	199	15.2	1,381	11.4	37,067	8.1
2018	H30	1,034	10.5	84	14.1	59	15.9	182	14.1	1,359	11.3	38,437	8.4

死亡数の年次推移

= 総数 =

	小田原市	箱根町	真鶴町	湯河原町	管内	神奈川県
1980	1,025	117	81	190	1,413	29,923
1985	1,109	147	74	201	1,531	33,809
1990	1,327	122	71	255	1,775	39,543
1995	1,419	133	83	285	1,920	46,507
2000	1,549	124	89	293	2,055	50,539
2005	1,757	186	99	336	2,378	58,801
2010	1,867	141	105	381	2,494	67,760
2011	1,948	164	126	389	2,627	70,946
2012	2,051	147	135	376	2,709	71,996
2013	2,032	157	117	427	2,733	72,970
2014	2,057	175	117	387	2,736	74,387
2015	2,088	149	122	392	2,751	75,762
2016	2,056	161	141	371	2,729	77,361
2017	2,115	205	94	408	2,822	80,352
2018	2,151	186	121	399	2,857	82,336

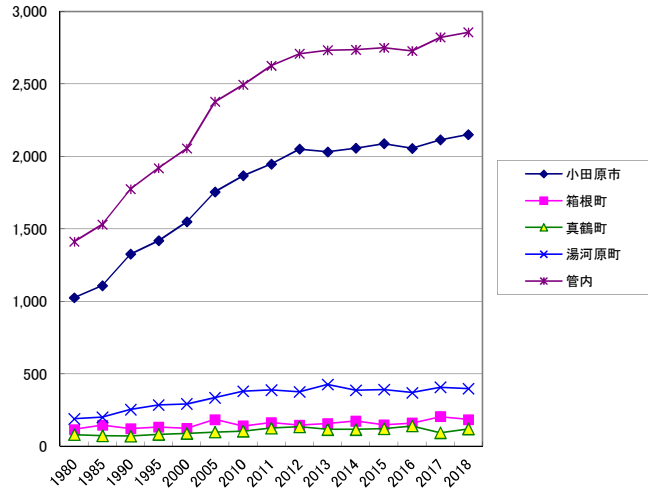

= 男 =

	小田原市	箱根町	真鶴町	湯河原町	管内	神奈川県
1980	565	70	47	104	786	15,691
1985	605	75	38	104	822	18,541
1990	740	63	34	135	972	20,730
1995	779	69	49	164	1,061	26,298
2000	860	63	60	159	1,142	28,874
2005	940	103	52	173	1,268	33,197
2010	995	84	51	202	1,332	37,471
2011	1,058	88	71	197	1,414	38,933
2012	1,114	68	76	198	1,456	39,450
2013	1,048	75	63	217	1,403	39,611
2014	1,082	89	60	191	1,422	40,411
2015	1,099	74	64	201	1,438	40,969
2016	1,107	84	64	166	1,421	41,519
2017	1,100	82	50	209	1,441	43,285
2018	1,117	102	62	217	1,498	43,899

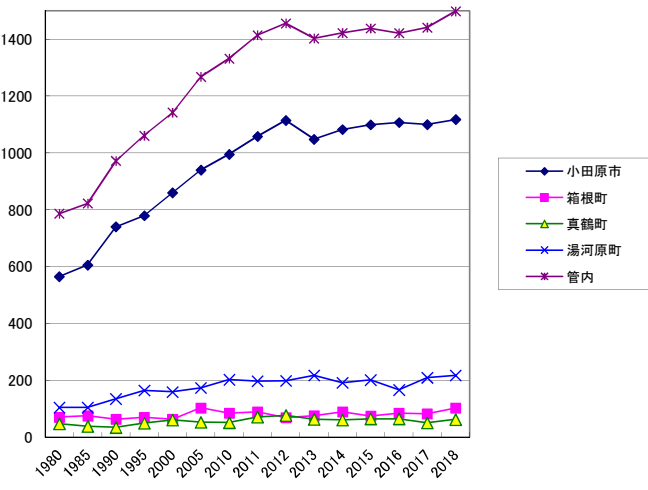

= 女 =

	小田原市	箱根町	真鶴町	湯河原町	管内	神奈川県
1980	460	47	34	86	627	12,520
1985	504	72	36	97	709	14,351
1990	587	59	37	120	803	16,181
1995	640	64	34	121	859	20,809
2000	689	61	29	134	913	21,665
2005	817	83	47	163	1,110	25,604
2010	872	57	54	179	1,162	30,289
2011	890	76	55	192	1,213	32,013
2012	937	79	59	178	1,253	32,546
2013	984	82	54	210	1,330	33,359
2014	975	86	57	196	1,314	33,976
2015	989	75	58	191	1,313	34,793
2016	949	77	77	205	1,308	35,842
2017	1,015	123	44	199	1,381	37,067
2018	1,034	84	59	182	1,359	38,437

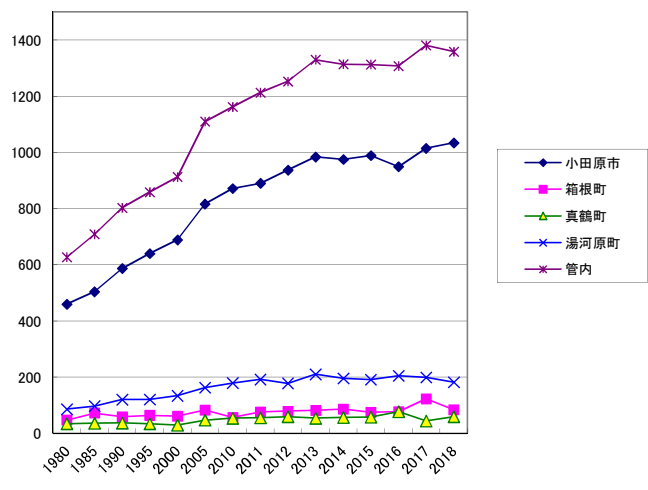

(2) 粗死亡率・年齢調整死亡率比較

=死亡率・年齢調整死亡率=

		小田原市		箱根町		真鶴町		湯河原町		管内		神奈川県	
		粗死亡率	年齢調整死亡率	粗死亡率	年齢調整死亡率	粗死亡率	年齢調整死亡率	粗死亡率	年齢調整死亡率	粗死亡率	年齢調整死亡率	粗死亡率	年齢調整死亡率
1980	S55	5.8	4.41	5.9	4.17	8.1	5.32	7.5	4.88	6.1	4.50	4.3	4.36
1985	S60	6.0	3.43	7.4	3.81	7.5	3.33	7.7	3.61	6.8	3.49	4.6	3.37
1990	H2	6.9	6.20	6.3	5.05	7.4	5.17	9.2	6.31	7.1	6.07	5.0	5.68
1995	H7	7.1	5.40	7.2	5.19	8.6	5.38	10.0	5.78	7.5	5.41	5.7	5.15
2000	H12	7.7	5.07	7.8	4.03	9.8	5.19	10.6	5.13	8.1	4.98	6.0	4.71
2005	H17	8.8	4.62	13.1	6.29	11.4	4.46	12.3	5.16	9.6	4.76	6.7	4.25
2010	H22	9.4	4.08	10.2	4.18	12.8	4.25	14.2	4.41	10.1	4.13	7.5	3.87
2011	H23	9.9	4.18	12.1	4.14	15.6	5.46	14.6	5.01	10.7	4.31	7.8	3.90
2012	H24	10.4	4.15	11.0	3.43	17.2	4.90	14.2	4.55	11.1	4.18	7.9	3.77
2013	H25	10.4	3.85	11.8	3.63	15.2	4.31	16.4	4.77	11.2	3.97	8.0	3.66
2014	H26	10.5	3.83	13.3	4.28	15.5	3.91	15.0	4.39	11.3	3.92	8.2	3.60
2015	H27	10.8	3.84	12.6	3.56	16.6	4.22	15.7	4.11	11.5	3.87	8.3	3.52
2016	H28	10.6	3.68	13.8	4.33	19.7	4.14	15.1	3.81	11.5	3.74	8.5	3.46
2017	H29	11.0	3.66	17.6	4.38	13.3	3.22	16.7	4.33	12.0	3.76	8.8	3.43
2018	H30	11.3	3.57	16.3	4.49	17.4	3.60	16.5	3.76	12.2	3.63	9.0	3.38

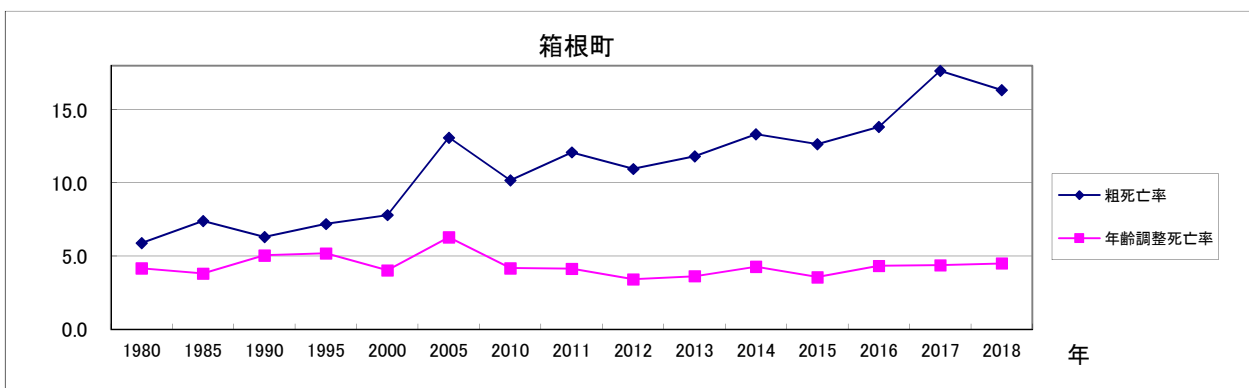
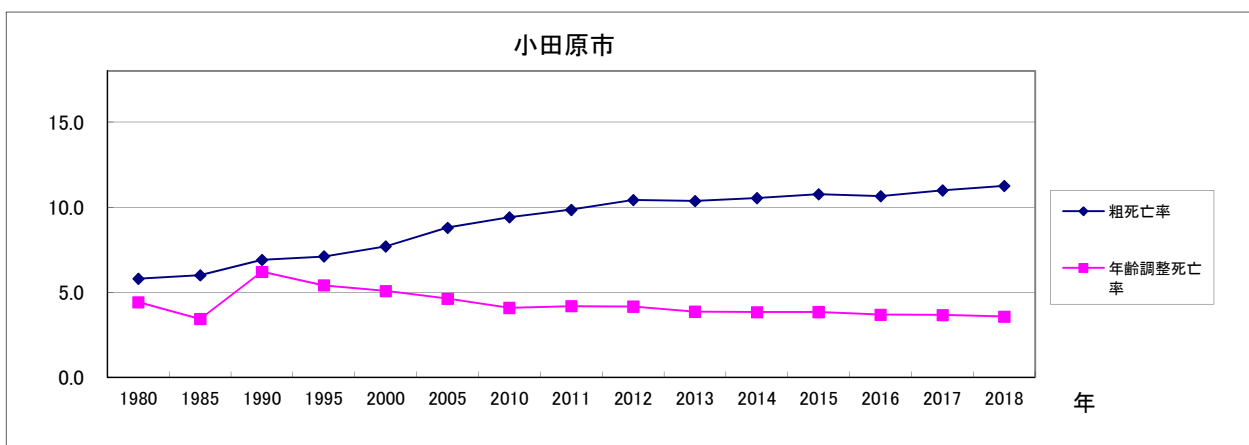

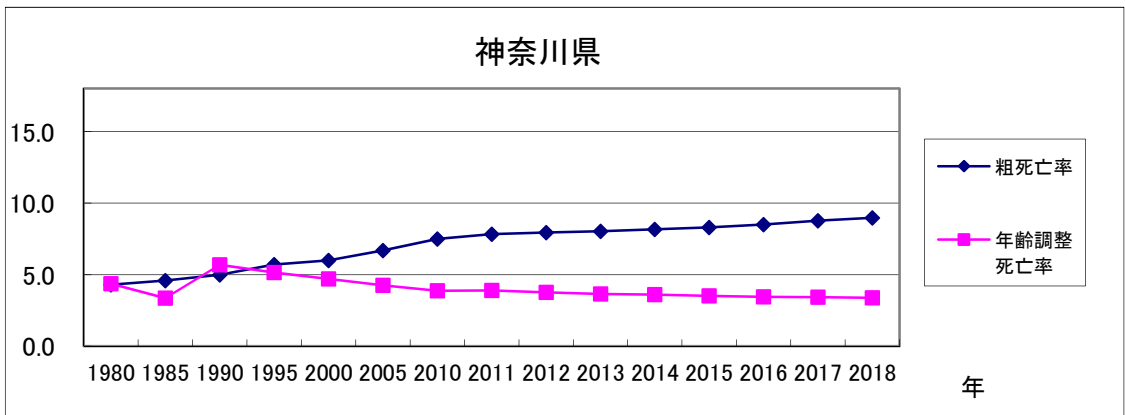
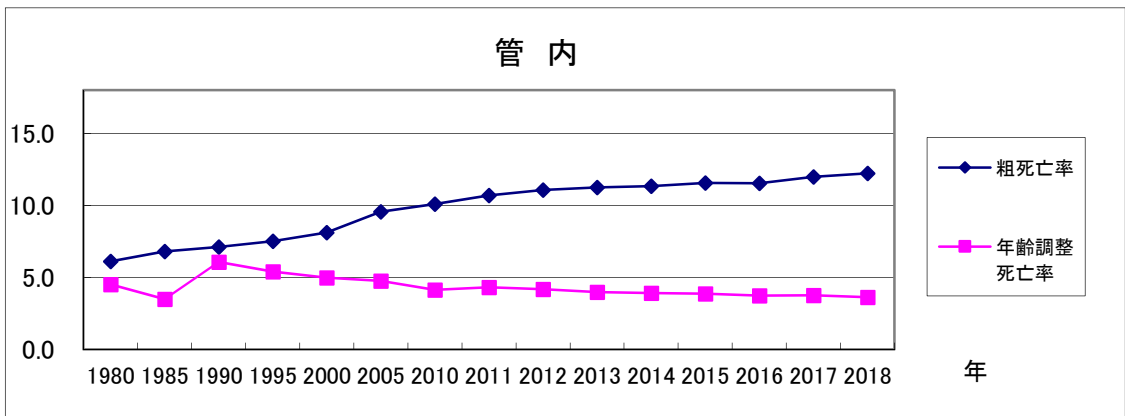
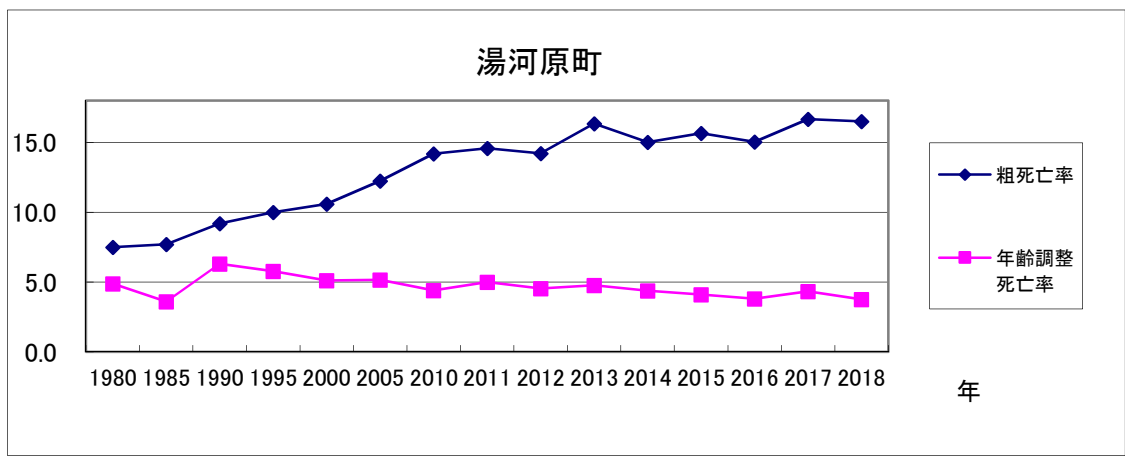
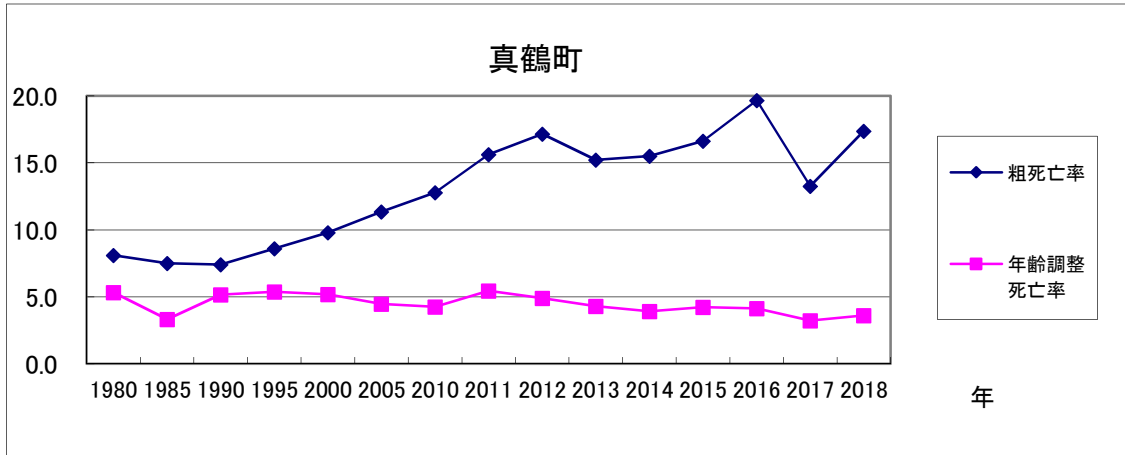

(3) 粗死亡率・年齢調整死亡率の推移

ア 粗死亡率

		小田原市	箱根町	真鶴町	湯河原町	管内	神奈川県
1980	S55	5.8	5.9	8.1	7.5	6.1	4.3
1985	S60	6.0	7.4	7.5	7.7	6.8	4.6
1990	H2	6.9	6.3	7.4	9.2	7.1	5.0
1995	H7	7.1	7.2	8.6	10.0	7.5	5.7
2000	H12	7.7	7.8	9.8	10.6	8.1	6.0
2005	H17	8.8	13.1	11.4	12.3	9.6	6.7
2010	H22	9.4	10.2	12.8	14.2	10.1	7.5
2011	H23	9.9	12.1	15.6	14.6	10.7	7.8
2012	H24	10.4	11.0	17.2	14.2	11.1	7.9
2013	H25	10.4	11.8	15.2	16.4	11.2	8.0
2014	H26	10.5	13.3	15.5	15.0	11.3	8.2
2015	H27	10.8	12.6	16.6	15.7	11.5	8.3
2016	H28	10.6	13.8	19.7	15.1	11.5	8.5
2017	H29	11.0	17.6	13.3	16.7	12.0	8.8
2018	H30	11.3	16.3	17.4	16.5	12.2	9.0

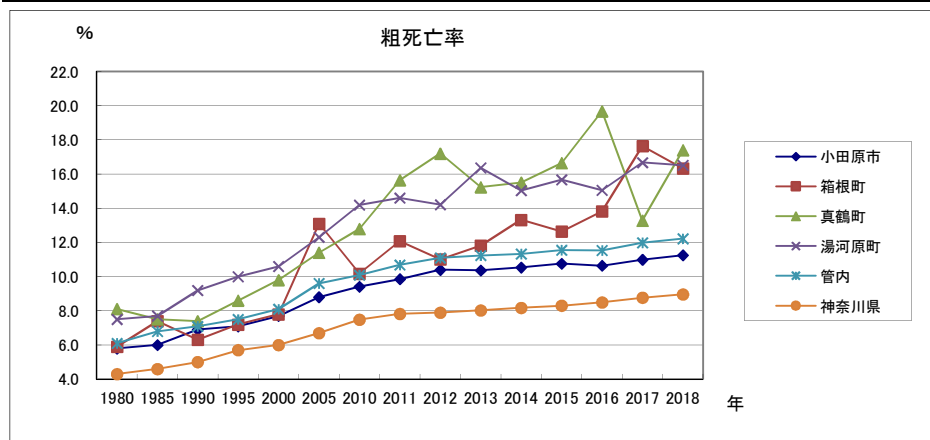

イ 年齢調整死亡率

		小田原市	箱根町	真鶴町	湯河原町	管内	神奈川県
1980	S55	4.41	4.17	5.32	4.88	4.50	4.36
1985	S60	3.43	3.81	3.33	3.61	3.49	3.37
1990	H2	6.20	5.05	5.17	6.31	6.07	5.68
1995	H7	5.40	5.19	5.38	5.78	5.41	5.15
2000	H12	5.07	4.03	5.19	5.13	4.98	4.71
2005	H17	4.62	6.29	4.46	5.16	4.76	4.25
2010	H22	4.08	4.18	4.25	4.41	4.13	3.87
2011	H23	4.18	4.14	5.46	5.01	4.31	3.90
2012	H24	4.15	3.43	4.90	4.55	4.18	3.77
2013	H25	3.85	3.63	4.31	4.77	3.97	3.66
2014	H26	3.83	4.28	3.91	4.39	3.92	3.60
2015	H27	3.84	3.56	4.22	4.11	3.87	3.52
2016	H28	3.68	4.33	4.14	3.81	3.74	3.46
2017	H29	3.66	4.38	3.22	4.33	3.76	3.43
2018	H30	3.57	4.49	3.60	3.76	3.63	3.38

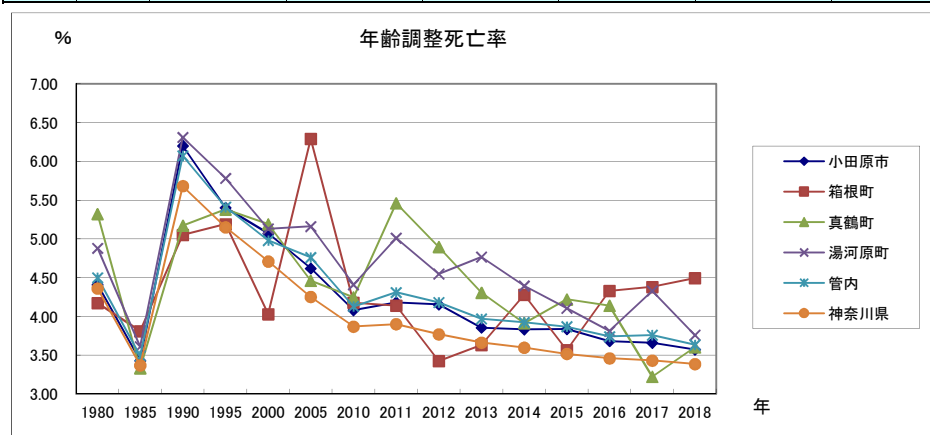

(4) 死因別死亡数・死亡率(人口10万対)の年次推移

ア 悪性新生物

＝総数＝

		小田原市		箱根町		真鶴町		湯河原町		管内		神奈川県	
		死亡数	率	死亡数	率	死亡数	率	死亡数	率	死亡数	率	死亡数	率
1980	S55	227	127.9	30	150.9	24	240.8	49	192.5	330	141.8	7,581	109.5
1985	S60	284	152.7	29	146.5	21	213.5	47	180.6	381	157.7	9,175	123.5
1990	H 2	337	174.2	36	186.0	21	219.0	54	194.8	448	179.1	11,334	142.0
1995	H 7	420	209.9	41	222.7	29	302.1	90	317.0	580	226.1	14,580	176.8
2000	H12	498	248.8	42	265.3	21	231.4	84	303.0	645	255.1	16,508	194.4
2005	H17	498	250.6	55	387.2	30	344.3	96	350.0	679	272.6	18,981	215.9
2010	H22	519	261.7	31	223.8	33	401.9	116	432.1	699	282.7	21,246	234.8
2011	H23	549	277.6	49	360.9	54	670.0	132	495.5	784	318.7	22,279	245.9
2012	H24	558	283.4	55	409.9	47	597.3	98	370.8	758	309.9	22,302	245.8
2013	H25	593	302.4	43	323.4	35	455.7	121	463.6	792	325.7	22,509	247.8
2014	H26	635	325.4	53	403.4	34	450.4	120	466.0	842	348.6	22,993	252.7
2015	H27	574	295.8	42	356.4	34	463.7	108	431.6	758	318.2	23,200	254.2
2016	H28	577	298.5	42	360.6	29	404.5	92	373.1	740	312.5	23,395	255.8
2017	H29	601	312.4	53	456.0	23	324.8	143	584.2	820	348.1	23,565	257.2
2018	H30	570	298.1	43	377.6	41	589.1	111	459.3	765	327.3	24,030	261.8

＝男＝

		小田原市		箱根町		真鶴町		湯河原町		管内		神奈川県	
		死亡数	率	死亡数	率	死亡数	率	死亡数	率	死亡数	率	死亡数	率
1980	S55	147	167.7	18	195.9	14	291.2	26	216.7	205	180.4	4,410	124.7
1985	S60	167	181.4	18	196.0	14	295.9	31	254.2	230	194.6	5,459	143.5
1990	H 2	227	237.3	19	209.9	11	237.8	36	278.7	293	239.6	6,882	167.9
1995	H 7	246	248.0	22	253.2	21	453.5	55	419.1	344	273.8	8,958	212.8
2000	H12	308	312.1	22	294.9	15	347.7	56	436.9	401	325.3	10,271	238.4
2005	H17	294	301.5	37	545.6	16	389.2	59	466.0	406	335.4	11,642	261.9
2010	H22	315	325.3	20	300.1	15	388.1	64	517.4	414	345.8	12,946	284.9
2011	H23	352	364.6	34	520.0	33	868.6	69	561.7	488	409.5	13,590	299.1
2012	H24	346	360.0	30	464.6	33	894.6	59	484.8	468	395.2	13,565	298.5
2013	H25	376	393.1	25	388.7	19	528.8	66	548.5	486	412.9	13,577	298.8
2014	H26	392	411.6	32	503.6	22	623.6	76	640.7	522	446.2	14,037	308.6
2015	H27	328	346.4	26	462.7	23	671.5	66	571.1	443	384.2	13,952	306.0
2016	H28	339	359.9	22	395.9	17	505.7	44	384.3	422	368.4	14,025	307.2
2017	H29	347	370.2	24	432.1	13	392.2	95	835.5	479	420.3	14,027	306.9
2018	H30	344	369.7	30	552.3	24	736.9	63	561.2	461	408.1	14,152	309.2

＝女＝

		小田原市		箱根町		真鶴町		湯河原町		管内		神奈川県	
		死亡数	率	死亡数	率	死亡数	率	死亡数	率	死亡数	率	死亡数	率
1980	S55	80	89.1	12	112.3	10	193.8	23	170.9	125	104.9	3,171	93.6
1985	S60	117	124.6	11	103.7	7	137.2	16	115.7	151	122.3	3,716	102.4
1990	H 2	110	112.5	17	174.9	10	201.5	18	121.6	155	121.3	4,452	114.7
1995	H 7	174	172.4	19	195.5	8	161.0	35	229.3	236	180.3	5,622	139.3
2000	H12	190	187.2	20	239.1	6	126.0	28	187.9	244	188.4	6,237	149.2
2005	H17	204	201.5	18	242.4	14	304.1	37	250.5	273	213.2	7,339	168.8
2010	H22	204	201.0	11	153.0	18	414.1	52	359.2	285	223.5	8,300	184.3
2011	H23	197	194.7	15	213.1	21	492.8	63	438.8	296	233.3	8,689	192.4
2012	H24	212	210.4	25	359.2	14	334.9	39	273.5	290	229.8	8,737	193.0
2013	H25	217	216.1	18	262.1	16	391.4	55	391.0	306	243.9	8,932	196.8
2014	H26	243	243.3	21	309.6	12	298.4	44	316.9	320	256.9	8,956	196.8
2015	H27	246	247.5	16	259.5	11	281.5	42	311.8	315	256.2	9,248	202.5
2016	H28	238	240.1	20	328.4	12	315.2	48	363.4	318	260.2	9,370	204.6
2017	H29	254	257.4	29	477.9	10	265.5	48	366.2	341	280.4	9,538	207.8
2018	H30	226	230.3	13	218.2	17	459.1	48	370.9	304	251.8	9,878	214.6

悪性新生物

＝男＝

	小田原市	箱根町	真鶴町	湯河原町	管内	神奈川県
1980	167.7	195.9	291.2	216.7	308.8	124.7
1985	181.4	196.0	295.9	254.2	325.3	143.5
1990	237.3	209.9	237.8	278.7	273.8	167.9
1995	248.0	253.2	453.5	419.1	239.6	212.8
2000	312.1	294.9	347.7	436.9	194.6	238.4
2005	301.5	545.6	389.2	466.0	335.4	261.9
2010	325.3	300.1	388.1	517.4	345.8	284.9
2011	364.6	520.0	868.6	561.7	409.5	299.1
2012	360.0	464.6	894.6	484.8	395.2	298.5
2013	393.1	388.7	528.8	548.5	412.9	298.8
2014	411.6	503.6	623.6	640.6	446.2	308.6
2015	346.4	462.7	671.5	571.1	384.2	306.0
2016	359.9	395.9	505.7	384.3	368.4	307.2
2017	370.2	432.1	392.2	835.5	420.3	306.9
2018	369.7	552.3	736.9	561.2	408.1	309.2

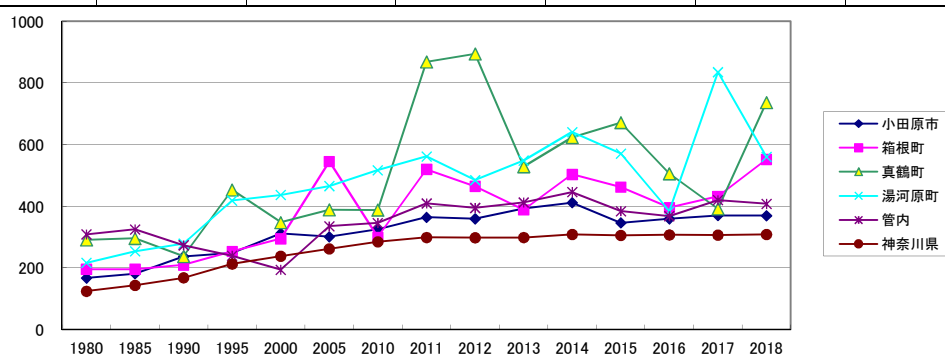

＝女＝

	小田原市	箱根町	真鶴町	湯河原町	管内	神奈川県
1980	89.1	112.3	193.8	170.9	212.8	93.6
1985	124.5	103.7	137.2	115.7	188.4	102.4
1990	112.5	174.9	201.5	121.6	180.3	114.7
1995	172.4	195.5	161.0	229.3	121.3	139.3
2000	187.2	239.1	126.0	187.9	122.3	149.2
2005	201.5	242.4	304.1	250.5	213.2	168.8
2010	201.0	153.0	414.1	359.2	223.5	184.3
2011	194.7	213.1	492.8	438.8	233.3	192.4
2012	210.4	359.2	334.9	273.5	229.8	193.0
2013	216.1	262.1	391.4	391.0	243.9	196.8
2014	243.3	309.6	298.4	316.9	256.9	196.8
2015	247.5	259.5	281.5	311.8	256.2	202.5
2016	240.1	328.4	315.2	363.4	260.2	204.6
2017	257.4	477.9	265.5	366.2	280.4	207.8
2018	230.3	218.2	459.1	370.9	251.8	214.6

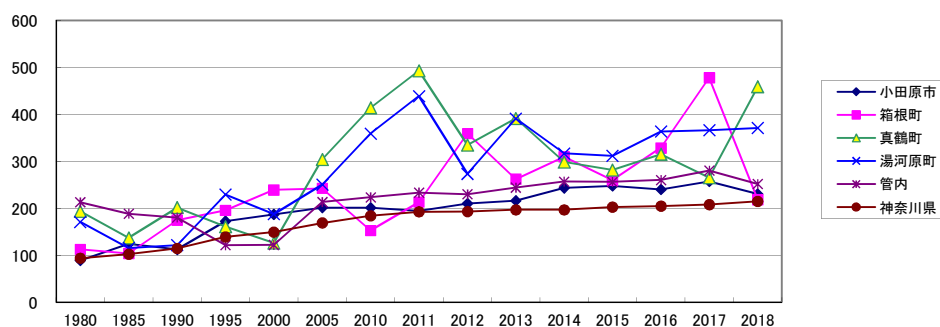

イ 脳血管疾患

=総数=

		小田原市		箱根町		真鶴町		湯河原町		管内		神奈川県	
		死亡数	率	死亡数	率	死亡数	率	死亡数	率	死亡数	率	死亡数	率
1980	S55	273	153.8	28	140.9	22	220.7	35	137.5	358	153.8	6,440	93.0
1985	S60	288	154.9	40	202.1	15	152.5	30	115.3	373	154.4	5,876	79.1
1990	H 2	227	117.4	26	134.3	14	146.0	43	155.1	310	124.0	5,597	70.1
1995	H 7	264	131.9	27	146.7	17	177.1	46	162.0	354	138.0	7,157	86.8
2000	H12	259	129.4	21	132.7	27	297.5	54	194.8	361	142.8	6,946	81.8
2005	H17	240	120.8	27	190.1	24	275.4	50	182.3	341	136.9	6,937	78.9
2010	H22	235	118.5	15	108.3	11	134.0	39	145.3	300	121.3	6,758	74.7
2011	H23	211	106.7	16	117.8	13	161.3	28	105.1	268	108.9	6,831	75.4
2012	H24	243	123.4	18	134.2	15	190.6	36	136.2	312	127.6	6,720	74.1
2013	H25	225	114.8	17	127.8	15	195.3	47	180.1	304	125.0	6,574	72.4
2014	H26	196	100.5	16	121.8	11	145.7	46	178.7	269	111.4	6,270	68.9
2015	H27	202	104.1	12	101.8	17	231.8	33	131.9	264	110.8	6,219	68.1
2016	H28	197	101.9	20	171.7	12	167.4	44	178.4	273	115.3	6,094	66.6
2017	H29	171	88.9	19	163.5	6	84.7	28	114.4	224	95.1	6,158	67.2
2018	H30	194	101.5	16	140.5	10	143.7	36	149.0	256	109.5	6,052	65.9

=男=

		小田原市		箱根町		真鶴町		湯河原町		管内		神奈川県	
		死亡数	率	死亡数	率	死亡数	率	死亡数	率	死亡数	率	死亡数	率
1980	S55	140	159.7	14	152.4	12	249.6	13	108.4	179	157.5	3,349	94.7
1985	S60	142	154.2	18	196.0	5	105.7	11	90.2	176	148.9	2,958	77.8
1990	H 2	116	121.3	11	121.5	7	151.3	16	123.9	150	122.7	2,799	68.3
1995	H 7	138	139.1	10	115.1	9	194.3	22	167.6	179	142.5	3,534	84.0
2000	H12	128	129.7	9	120.6	18	417.2	28	218.5	183	148.5	3,395	78.8
2005	H17	111	113.8	15	221.2	12	291.9	20	158.0	158	130.5	3,544	79.7
2010	H22	107	110.5	8	120.0	5	129.4	17	137.4	137	114.4	3,411	75.1
2011	H23	89	92.2	10	153.0	8	210.6	15	122.1	122	102.4	3,438	75.7
2012	H24	114	118.6	8	123.9	5	135.5	14	115.0	141	119.1	3,384	74.5
2013	H25	102	106.6	11	171.0	8	222.7	26	216.1	147	124.9	3,297	72.6
2014	H26	99	104.0	8	125.9	4	113.4	20	168.6	131	112.0	3,196	70.3
2015	H27	102	107.7	7	124.6	9	262.8	15	129.8	133	115.4	3,262	71.6
2016	H28	108	114.7	8	144.0	5	148.7	21	183.4	142	124.0	3,139	68.8
2017	H29	86	91.8	6	108.0	4	120.7	13	114.3	109	95.6	3,251	71.1
2018	H30	98	105.3	8	147.3	5	153.5	19	169.3	130	115.1	3,081	67.3

=女=

		小田原市		箱根町		真鶴町		湯河原町		管内		神奈川県	
		死亡数	率	死亡数	率	死亡数	率	死亡数	率	死亡数	率	死亡数	率
1980	S55	133	148.1	14	131.0	10	193.8	22	163.5	179	150.2	3,091	91.2
1985	S60	146	155.5	22	207.3	10	196.0	19	137.4	197	159.6	2,918	80.4
1990	H 2	111	113.6	15	154.3	7	141.1	27	182.4	160	125.2	2,798	72.1
1995	H 7	126	124.9	17	174.9	8	161.0	24	157.2	175	133.7	3,623	89.8
2000	H12	131	129.1	12	143.5	9	189.0	26	174.4	178	137.4	3,551	84.9
2005	H17	129	127.4	12	161.6	12	260.7	30	203.1	183	142.9	3,393	78.1
2010	H22	128	126.1	7	97.4	6	138.0	22	152.0	163	127.8	3,347	74.3
2011	H23	122	120.6	6	85.2	5	117.3	13	90.5	146	115.1	3,393	75.1
2012	H24	129	128.0	10	143.7	10	239.2	22	154.3	171	135.5	3,336	73.7
2013	H25	123	122.5	6	87.4	7	171.2	21	149.3	157	125.1	3,277	72.2
2014	H26	97	97.1	8	117.9	7	174.1	26	187.2	138	110.8	3,074	67.6
2015	H27	100	100.6	5	81.1	8	204.7	18	133.6	131	106.6	2,957	64.7
2016	H28	89	89.8	12	197.0	7	183.9	23	174.1	131	107.2	2,955	64.5
2017	H29	85	86.1	13	214.2	2	53.1	15	114.5	115	94.6	2,907	63.3
2018	H30	96	97.8	8	134.3	5	135.0	17	131.4	126	104.4	2,971	64.6

脳血管疾患

=男=

	小田原市	箱根町	真鶴町	湯河原町	管内	神奈川県
1980	159.7	152.4	249.6	108.4	157.5	94.7
1985	154.2	196.0	105.7	90.2	148.9	77.8
1990	121.3	121.5	151.3	123.9	122.7	68.3
1995	139.1	115.1	194.3	167.6	142.5	84
2000	129.7	120.6	417.2	218.5	148.5	78.8
2005	113.9	221.4	291.9	158.0	130.6	80.2
2010	110.5	120.0	129.4	137.4	114.4	75.1
2011	92.2	153.0	210.6	122.1	102.4	75.7
2012	118.6	123.9	135.5	115.0	119.1	74.5
2013	106.6	171.0	222.7	216.1	124.9	72.6
2014	104.0	125.9	113.4	168.6	112.0	70.3
2015	107.7	124.6	262.8	129.8	115.4	71.6
2016	114.7	144.0	148.7	183.4	124.0	68.8
2017	91.8	108.0	120.7	114.3	95.6	71.1
2018	105.3	147.3	153.5	169.3	115.1	67.3

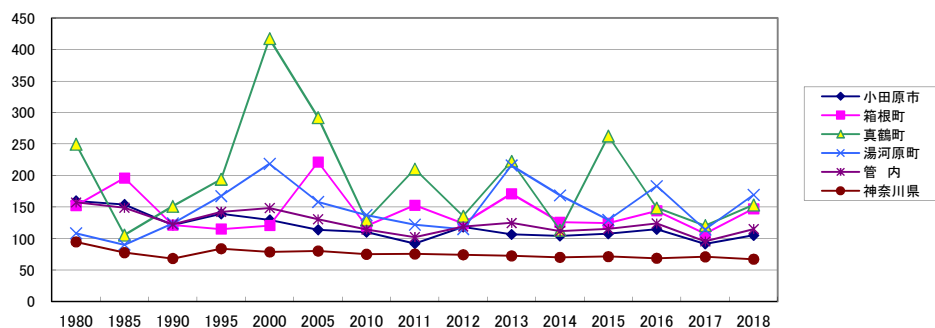

=女=

	小田原市	箱根町	真鶴町	湯河原町	管内	神奈川県
1980	148.1	131.0	193.8	163.5	150.2	91.2
1985	155.5	207.3	196.0	137.4	159.6	80.4
1990	113.6	154.3	141.1	182.4	125.2	72.1
1995	124.9	174.9	161.0	157.2	133.7	89.8
2000	129.1	143.5	189.0	174.4	137.4	84.9
2005	127.4	161.6	260.7	203.1	142.9	78.4
2010	126.1	97.4	138.0	152.0	127.8	74.3
2011	120.6	85.2	117.3	90.5	115.1	75.1
2012	128.0	143.7	239.2	154.3	135.5	73.7
2013	122.5	87.4	171.2	149.3	125.1	72.2
2014	97.1	117.9	174.1	187.2	110.8	67.6
2015	100.6	81.1	204.7	133.6	106.6	64.7
2016	89.8	197.0	183.9	174.1	107.2	64.5
2017	86.1	214.2	53.1	114.5	94.6	63.3
2018	97.8	134.3	135.0	131.4	104.4	64.6

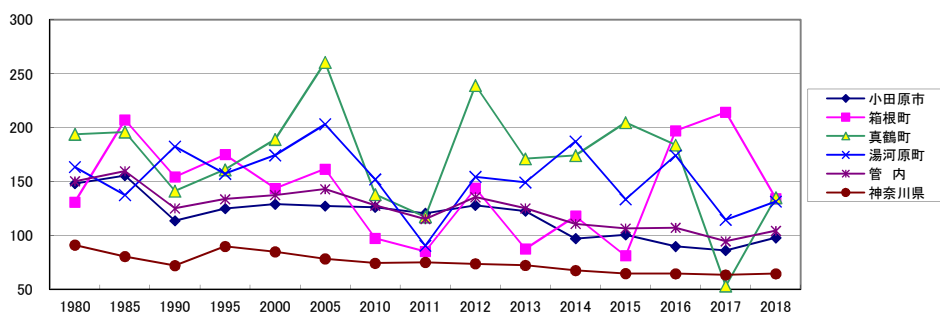

ウ 心疾患

=総数=

		小田原市		箱根町		真鶴町		湯河原町		管内		神奈川県	
		死亡数	率	死亡数	率	死亡数	率	死亡数	率	死亡数	率	死亡数	率
1980	S55	181	102.0	17	85.5	18	180.6	35	137.5	251	107.8	4,890	70.6
1985	S60	168	90.3	29	146.5	16	162.7	41	157.5	254	105.1	6,045	81.3
1990	H 2	274	141.7	17	87.8	11	114.7	43	155.1	345	138.0	6,916	86.7
1995	H 7	208	104.0	15	81.5	10	104.2	35	123.3	268	104.5	6,856	83.1
2000	H12	206	102.9	16	101.1	11	121.2	37	133.5	270	106.8	7,116	83.8
2005	H17	267	134.3	34	239.3	11	126.2	58	211.4	370	148.5	8,809	100.2
2010	H22	274	138.2	24	173.2	12	146.1	56	208.6	366	148.0	9,976	110.3
2011	H23	288	145.7	25	184.1	15	186.1	52	195.2	380	154.5	10,459	115.4
2012	H24	280	142.2	27	201.2	23	292.3	69	261.0	399	163.1	10,470	115.4
2013	H25	283	144.3	27	203.0	18	234.3	56	214.6	384	157.9	10,623	117.0
2014	H26	298	152.7	29	220.8	26	344.4	55	213.6	408	168.9	10,786	118.5
2015	H27	328	169.0	17	144.2	20	272.7	43	171.8	408	171.3	10,890	119.3
2016	H28	334	172.8	29	249.0	20	279.0	54	219.0	437	184.6	11,284	123.4
2017	H29	308	160.1	39	335.6	15	211.8	59	241.0	421	178.7	11,865	129.5
2018	H30	302	158.0	23	201.9	16	229.9	70	289.7	411	175.9	12,256	133.5

=男=

		小田原市		箱根町		真鶴町		湯河原町		管内		神奈川県	
		死亡数	率	死亡数	率	死亡数	率	死亡数	率	死亡数	率	死亡数	率
1980	S55	97	110.7	11	119.7	9	187.2	15	125.0	132	116.2	2,582	73.0
1985	S60	80	86.9	8	87.1	6	126.8	16	131.2	110	93.1	3,148	82.8
1990	H 2	124	129.6	7	77.3	5	108.1	22	170.3	158	129.2	3,522	85.9
1995	H 7	108	108.9	6	69.1	7	151.2	21	160.0	142	113.0	3,649	86.7
2000	H12	96	97.3	8	107.2	8	185.4	15	117.0	127	103.0	3,781	87.8
2005	H17	116	119.0	12	177.0	2	48.6	27	213.3	157	129.7	4,543	102.2
2010	H22	133	137.3	14	210.1	4	103.5	27	218.3	178	148.7	5,111	112.5
2011	H23	147	152.3	12	183.5	6	157.9	25	203.5	190	159.4	5,314	117.0
2012	H24	149	155.0	7	108.4	11	298.2	31	254.7	198	167.2	5,355	117.8
2013	H25	133	139.1	11	171.0	7	194.8	22	182.8	173	147.0	5,521	121.5
2014	H26	147	154.4	9	141.6	14	396.8	19	160.2	189	161.6	5,584	122.8
2015	H27	145	153.1	8	142.4	10	292.0	21	181.7	184	159.6	5,696	124.9
2016	H28	163	173.0	13	233.9	7	208.2	23	200.9	206	179.8	5,856	128.3
2017	H29	150	160.0	19	342.1	8	241.3	25	219.9	202	177.2	6,203	135.7
2018	H30	155	166.6	11	202.5	7	214.9	38	338.5	211	186.8	6,444	140.8

=女=

		小田原市		箱根町		真鶴町		湯河原町		管内		神奈川県	
		死亡数	率	死亡数	率	死亡数	率	死亡数	率	死亡数	率	死亡数	率
1980	S55	84	93.5	6	56.1	9	174.4	20	148.6	119	99.9	2,308	68.1
1985	S60	88	93.7	21	197.9	10	196.0	25	180.8	144	116.7	2,897	79.9
1990	H 2	150	153.5	10	102.9	6	120.9	21	141.9	187	146.3	3,394	87.4
1995	H 7	100	99.1	9	92.6	3	60.4	14	91.7	126	96.3	3,207	79.5
2000	H12	110	108.4	8	95.6	3	63.0	22	147.6	143	110.4	3,335	79.8
2005	H17	151	149.2	22	296.3	9	195.5	31	209.9	213	166.4	4,266	98.1
2010	H22	141	138.9	10	139.1	8	184.0	29	200.3	188	147.4	4,865	108.0
2011	H23	141	139.3	13	184.7	9	211.2	27	188.0	190	149.8	5,145	113.9
2012	H24	131	130.0	20	287.4	12	287.1	38	266.5	201	159.3	5,115	113.0
2013	H25	150	149.4	16	233.0	11	269.1	34	241.7	211	168.2	5,102	112.4
2014	H26	151	151.2	20	294.9	12	298.4	36	259.3	219	175.8	5,202	114.3
2015	H27	183	184.1	9	145.9	10	255.9	22	163.3	224	182.2	5,194	113.7
2016	H28	171	172.5	16	262.7	13	341.5	31	234.7	231	189.0	5,428	118.5
2017	H29	158	160.1	20	329.6	7	185.8	34	259.4	219	180.1	5,662	123.3
2018	H30	147	149.8	12	201.4	9	243.0	32	247.3	200	165.7	5,812	126.3

心疾患
=男=

	小田原市	箱根町	真鶴町	湯河原町	管内	神奈川県
1980	110.7	119.7	187.2	125.0	116.2	73.0
1985	86.9	87.1	126.8	131.2	93.1	82.8
1990	129.6	77.3	108.1	170.3	129.2	85.9
1995	108.9	69.1	151.2	160.0	113.0	86.7
2000	97.3	107.2	185.4	117.0	103.0	87.8
2005	119.0	177.1	48.6	213.3	129.8	102.8
2010	137.3	210.1	103.5	218.3	148.7	112.5
2011	152.3	183.5	157.9	203.5	159.4	117.0
2012	155.0	108.4	298.2	254.7	167.2	117.8
2013	139.1	171.0	194.8	182.8	147.0	121.5
2014	154.4	141.6	396.8	160.2	161.6	122.8
2015	153.1	142.4	292.0	181.7	159.6	124.9
2016	173.0	233.9	208.2	200.9	179.8	128.3
2017	160.0	342.1	241.3	219.9	177.2	135.7
2018	166.6	202.5	214.9	338.5	186.8	140.8

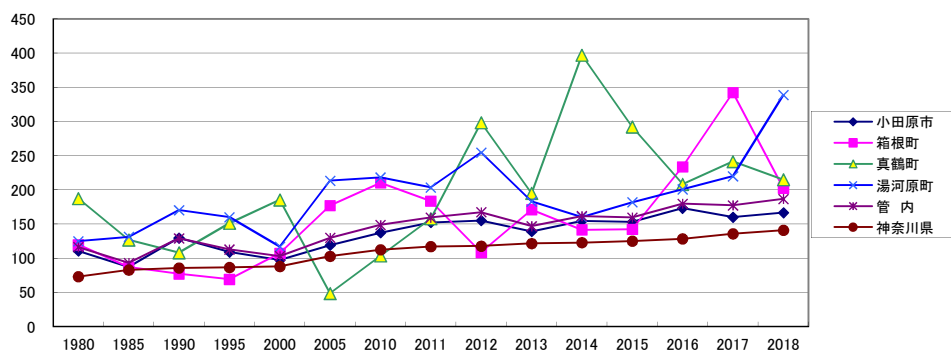

=女=

	小田原市	箱根町	真鶴町	湯河原町	管内	神奈川県
1980	93.5	56.1	174.4	148.6	99.9	68.1
1985	93.7	197.9	196.0	180.8	116.7	79.9
1990	153.5	102.9	120.9	141.9	146.3	87.4
1995	99.1	92.6	60.4	91.7	96.3	79.5
2000	108.4	95.6	63.0	147.6	110.4	79.8
2005	149.1	296.3	195.5	209.9	116.3	98.6
2010	138.9	139.1	184.0	200.3	147.4	108.0
2011	139.3	184.7	211.2	188.0	149.8	113.9
2012	130.0	287.4	287.1	266.5	159.3	113.0
2013	149.4	233.0	269.1	241.7	168.2	112.4
2014	151.2	294.9	298.4	259.3	175.8	114.3
2015	184.1	145.9	255.9	163.3	182.2	113.7
2016	172.5	262.7	341.5	234.7	189.0	118.5
2017	160.1	329.6	185.8	259.4	180.1	123.3
2018	149.8	201.4	243.0	247.3	165.7	126.3

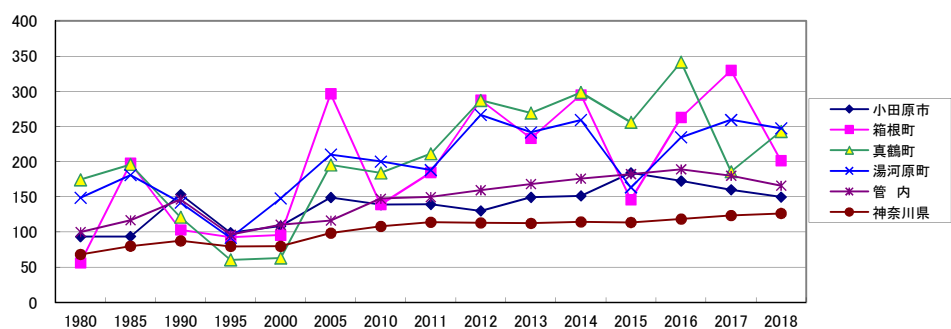

工 肺炎

=総数=

		小田原市		箱根町		真鶴町		湯河原町		管内		神奈川県	
		死亡数	率	死亡数	率	死亡数	率	死亡数	率	死亡数	率	死亡数	率
1980	S55	53	29.9	7	35.2			11	43.2	71	30.5	1,559	22.5
1985	S60	62	33.3	12	60.6	6	61.0	19	73.0	89	36.8	2,254	30.3
1990	H 2	106	54.8	8	41.3	3	31.3	45	162.4	162	64.8	3,661	45.9
1995	H 7	111	55.5	8	43.5	4	41.7	34	119.8	157	61.2	3,803	46.1
2000	H12	127	63.4	11	69.5	5	55.1	36	129.9	179	70.8	4,380	51.6
2005	H17	171	86.0	11	77.4	15	172.1	33	120.3	230	92.3	5,538	63.0
2010	H22	191	96.3	13	93.8	14	170.5	50	186.2	268	108.4	6,225	68.8
2011	H23	203	102.7	21	154.7	14	173.7	41	153.9	279	113.4	6,469	71.4
2012	H24	236	119.9	9	67.1	8	101.7	41	155.1	294	120.2	6,517	71.8
2013	H25	181	92.3	11	82.7	15	195.3	40	153.3	247	101.6	6,396	70.4
2014	H26	177	90.7	20	152.2	8	106.0	25	97.1	230	95.2	6,304	69.3
2015	H27	191	98.4	22	186.7	9	122.7	31	123.9	253	106.2	6,209	68.0
2016	H28	183	94.7	8	68.7	16	223.2	29	117.6	236	99.7	6,224	68.1
2017	H29	157	81.6	23	197.9	9	127.1	24	98.1	213	90.4	5,055	55.2
2018	H30	154	80.6	11	96.6	7	100.6	20	82.8	192	82.2	5,052	55.0

=男=

		小田原市		箱根町		真鶴町		湯河原町		管内		神奈川県	
		死亡数	率	死亡数	率	死亡数	率	死亡数	率	死亡数	率	死亡数	率
1980	S55	21	24.0	4	43.5			7	58.3	32	28.2	935	26.4
1985	S60	35	38.0	8	87.1	4	84.5	13	106.6	56	47.4	1,305	34.3
1990	H 2	57	59.6	3	33.1	2	43.2	21	162.6	83	67.9	2,100	51.2
1995	H 7	52	52.4	5	57.5	2	43.2	18	137.2	77	61.3	2,042	48.5
2000	H12	74	75.0	5	67.0	4	92.7	14	109.2	97	78.7	2,482	57.6
2005	H17	94	96.4	7	103.2	9	218.9	15	118.5	125	103.3	3,119	70.2
2010	H22	102	105.3	10	150.0	6	155.2	24	194.0	142	118.6	3,481	76.6
2011	H23	123	127.4	6	91.8	9	236.9	12	97.7	150	125.9	3,601	79.3
2012	H24	130	135.3	6	92.9	6	162.6	25	205.4	167	141.0	3,720	81.9
2013	H25	101	105.6	1	15.5	8	222.7	20	166.2	130	110.5	3,605	79.3
2014	H26	97	101.9	9	141.6	4	113.4	13	109.6	123	105.2	3,660	80.5
2015	H27	114	120.4	10	178.0	6	175.2	13	112.5	143	124.0	3,545	77.8
2016	H28	108	114.7	5	90.0	4	119.0	14	122.3	131	114.3	3,597	78.8
2017	H29	79	84.3	9	162.0	7	211.2	9	79.1	104	91.3	2,917	63.8
2018	H30	96	103.2	10	184.1	4	122.8	9	80.2	119	105.3	2,964	64.8

=女=

		小田原市		箱根町		真鶴町		湯河原町		管内		神奈川県	
		死亡数	率	死亡数	率	死亡数	率	死亡数	率	死亡数	率	死亡数	率
1980	S55	32	35.6	3	28.1			4	29.7	39	32.7	624	18.4
1985	S60	27	28.8	4	37.7	2	39.2	6	43.4	33	26.7	949	26.2
1990	H 2	49	50.1	5	51.4	1	20.2	24	162.2	79	61.8	1,561	40.2
1995	H 7	59	58.5	3	30.9	2	40.2	16	104.8	80	61.1	1,761	43.6
2000	H12	53	52.2	6	71.7	1	21.0	22	147.6	82	63.3	1,898	45.4
2005	H17	77	76.1	4	53.9	6	130.3	18	121.9	105	82.0	2,419	55.6
2010	H22	89	87.7	3	41.7	8	184.0	26	179.6	126	98.8	2,744	60.9
2011	H23	80	79.1	15	213.1	5	117.3	29	202.0	129	101.7	2,868	63.5
2012	H24	106	105.2	3	43.1	2	47.8	16	112.2	127	100.7	2,797	61.8
2013	H25	80	79.7	10	145.6	7	171.2	20	142.2	117	93.3	2,791	61.5
2014	H26	80	80.1	11	162.2	4	99.5	12	86.4	107	85.9	2,644	58.1
2015	H27	77	77.5	12	194.6	3	76.8	18	133.6	110	89.5	2,664	58.3
2016	H28	75	75.7	3	49.3	12	315.2	15	113.6	105	85.9	2,627	57.4
2017	H29	78	79.0	14	230.7	2	53.1	15	114.5	109	89.6	2,138	46.6
2018	H30	58	59.1	1	16.8	3	81.0	11	85.0	73	60.5	2,088	45.4

肺炎
=男=

	小田原市	箱根町	真鶴町	湯河原町	管内	神奈川県
1980	24.0	43.5		58.3	28.2	26.4
1985	38.0	87.1	84.5	106.6	47.4	34.3
1990	59.6	33.1	43.2	162.6	67.9	51.2
1995	52.4	57.5	43.2	137.2	61.3	48.5
2000	75.0	67.0	92.7	109.2	78.7	57.6
2005	96.5	103.3	218.9	118.5	103.3	70.6
2010	105.3	150.0	155.2	194.0	118.6	76.6
2011	127.4	91.8	236.9	97.7	125.9	79.3
2012	135.3	92.9	162.6	205.4	141.0	81.9
2013	105.6	15.5	222.7	166.2	110.5	79.3
2014	101.9	141.6	113.4	109.6	105.2	80.5
2015	120.4	178.0	175.2	112.5	124.0	77.8
2016	114.7	90.0	119.0	122.3	114.3	78.8
2017	84.3	162.0	211.2	79.1	91.3	63.8
2018	103.2	184.1	122.8	80.2	105.3	64.8

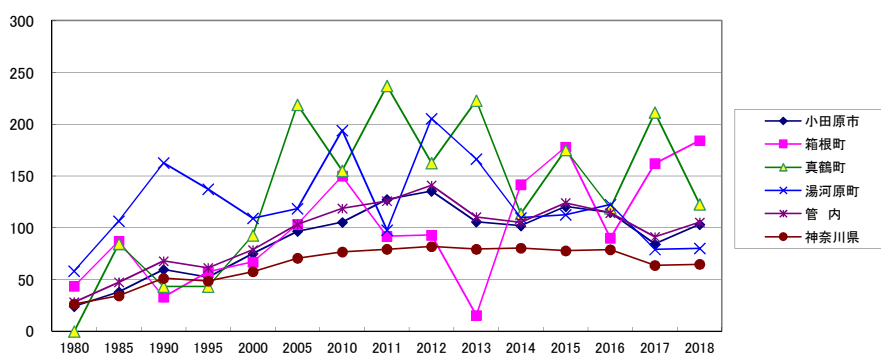

=女=

	小田原市	箱根町	真鶴町	湯河原町	管内	神奈川県
1980	35.6	28.1		29.7	32.7	18.4
1985	28.8	37.7	39.2	43.4	26.7	26.2
1990	50.1	51.4	20.2	162.2	61.8	40.2
1995	58.5	30.9	40.2	104.8	61.1	43.6
2000	52.2	71.7	21.0	147.6	63.3	45.4
2005	76.0	53.9	130.3	121.9	82.0	55.9
2010	87.7	41.7	184.0	179.6	98.8	60.9
2011	79.1	213.1	117.3	202.0	101.7	63.5
2012	105.2	43.1	47.8	112.2	100.7	61.8
2013	79.7	145.6	171.2	142.2	93.3	61.5
2014	80.1	162.2	99.5	86.4	85.9	58.1
2015	77.5	194.6	76.8	133.6	89.5	58.3
2016	75.7	49.3	315.2	113.6	85.9	57.4
2017	79.0	230.7	53.1	114.5	89.6	46.6
2018	59.1	16.8	81.0	85.0	60.5	45.4

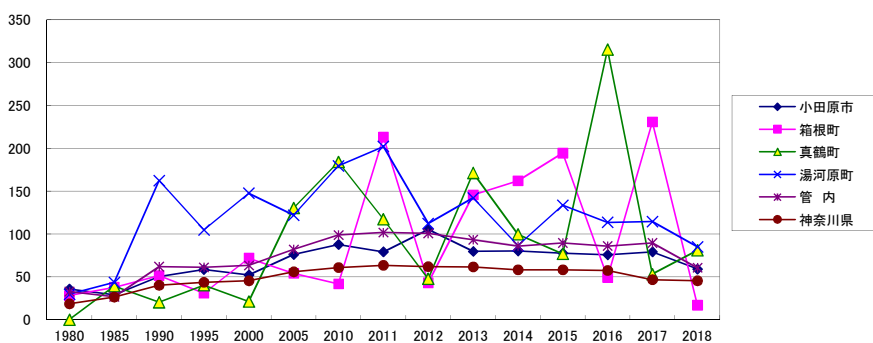

才 肝疾患

=総数=

		小田原市		箱根町		真鶴町		湯河原町		管内		神奈川県	
		死亡数	率	死亡数	率	死亡数	率	死亡数	率	死亡数	率	死亡数	率
1980	S55	19	10.7	5	25.2	3	30.1	6	23.6	33	14.2	846	12.2
1985	S60	27	14.5	2	10.1	1	10.2	7	26.9	48	19.9	983	13.2
1990	H 2	42	21.7	2	10.3	4	41.7	6	21.6	54	21.6	1,021	12.8
1995	H 7	29	14.5	3	16.3	1	10.4	5	17.6	38	14.8	1,153	14.0
2000	H12	29	14.5	2	12.6	4	44.1	3	10.8	38	15.0	1,173	13.8
2005	H17	36	18.1	2	14.1	1	11.5	6	21.9	45	18.1	1,301	14.8
2010	H22	33	16.6	5	36.1	1	12.2	3	11.2	42	17.0	1,255	13.9
2011	H23	30	15.2	3	22.1			8	30.0	41	16.7	1,235	13.6
2012	H24	36	18.3	1	7.5			11	41.6	48	19.6	1,200	13.2
2013	H25	21	10.7	4	30.1	1	13.0	11	42.1	37	15.2	1,131	12.5
2014	H26	27	13.8	2	15.2	1	13.3	4	15.5	34	14.1	1,171	12.9
2015	H27	34	17.5	2	17.0	1	13.6	6	24.0	43	18.1	1,153	12.6
2016	H28	31	16.0			2	27.9	8	32.4	41	17.3	1,168	12.8
2017	H29	31	16.1			2	28.2	8	32.7	41	17.4	1,168	12.7
2018	H30	37	19.4	4	35.1			7	29.0	48	20.5	1,347	14.7

=男=

		小田原市		箱根町		真鶴町		湯河原町		管内		神奈川県	
		死亡数	率	死亡数	率	死亡数	率	死亡数	率	死亡数	率	死亡数	率
1980	S55	14	16.0	4	43.5	1	20.8	5	41.7	24	21.1	644	18.2
1985	S60	22	23.9	2	21.8	1	21.1	4	32.8	40	33.8	753	19.8
1990	H 2	31	32.4	2	22.1			6	46.4	39	31.9	764	18.6
1995	H 7	24	24.2	2	23.0			4	30.5	30	23.9	851	20.2
2000	H12	21	21.3	1	13.4	3	69.5	1	7.8	26	21.1	881	20.4
2005	H17	27	27.7			1	24.3	3	23.7	31	25.6	949	21.4
2010	H22	19	19.6	4	60.0	1	25.9	1	8.1	25	20.9	880	19.4
2011	H23	16	16.6	3	45.9			6	48.8	25	21.0	888	19.5
2012	H24	22	22.9	1	15.5			8	65.7	31	26.2	882	19.4
2013	H25	15	15.7	2	31.1	1	27.8	7	58.2	25	21.2	811	17.8
2014	H26	20	21.0	1	15.7	1	28.3	3	25.3	25	21.4	842	18.5
2015	H27	26	27.5	1	17.8			5	43.3	32	27.8	859	18.8
2016	H28	22	23.4			1	29.7	5	43.7	28	24.4	799	17.5
2017	H29	18	19.2	1	18.0	1	30.2	1	8.8	21	18.4	932	20.4
2018	H30	32	34.4	2	36.8			7	62.4	41	36.3	975	21.3

=女=

		小田原市		箱根町		真鶴町		湯河原町		管内		神奈川県	
		死亡数	率	死亡数	率	死亡数	率	死亡数	率	死亡数	率	死亡数	率
1980	S55	5	5.6	1	9.4	2	38.8	1	7.4	9	7.6	202	6.0
1985	S60	5	5.3					3	21.7	8	6.5	230	6.3
1990	H 2	11	11.3			4	80.6			15	11.7	257	6.6
1995	H 7	5	5.0	1	10.3	1	20.1	1	6.6	8	6.1	302	7.5
2000	H12	8	7.9	1	12.0	1	21.0	2	13.4	12	9.3	292	7.0
2005	H17	9	8.9	2	26.9			3	20.3	14	10.9	352	8.1
2010	H22	14	13.8	1	13.9			2	13.8	17	13.3	375	8.3
2011	H23	14	13.8					2	13.9	16	12.6	347	7.7
2012	H24	14	13.9					3	21.0	17	13.5	318	7.0
2013	H25	6	6.0	2	29.1			4	28.4	12	9.6	320	7.1
2014	H26	7	7.0	1	14.7			1	7.2	9	7.2	329	7.2
2015	H27	8	8.1	1	16.2	1	25.6	1	7.4	11	9.0	294	6.4
2016	H28	9	9.1			1	26.3	3	22.7	13	10.6	369	8.1
2017	H29	4	4.1			1	26.5	3	22.9	8	6.6	329	7.2
2018	H30	5	5.1	2	33.6					7	5.8	372	8.1

肝疾患
=男=

	小田原市	箱根町	真鶴町	湯河原町	管内	神奈川県
1980	16.0	43.5	20.8	41.7	21.1	18.2
1985	23.9	21.8	21.1	32.8	33.8	19.8
1990	32.4	22.1		46.4	31.9	18.6
1995	24.2	23.0		30.5	23.9	20.2
2000	21.3	13.4	69.5	7.8	21.1	20.4
2005	27.7		24.3	23.7	25.6	21.5
2010	19.6	60.0	25.9	8.1	20.9	19.4
2011	16.6	45.9		48.8	21.0	19.5
2012	22.9	15.5		65.7	26.2	19.4
2013	15.7	31.1	27.8	58.2	21.2	17.8
2014	21.0	15.7	28.3	25.3	21.4	18.5
2015	27.5	17.8		43.3	27.8	18.8
2016	23.4		29.7	43.7	24.4	17.5
2017	19.2	18.0	30.2	8.8	18.4	20.4
2018	34.4	36.8		62.4	36.3	21.3

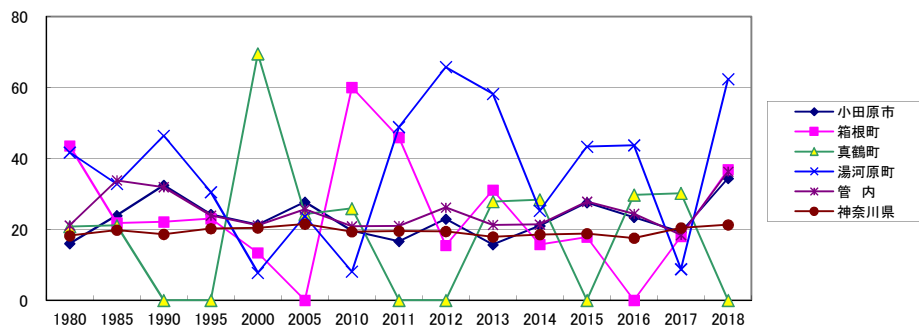

=女=

	小田原市	箱根町	真鶴町	湯河原町	管内	神奈川県
1980	5.6	9.4	38.8	7.4	7.6	6.0
1985	5.3			21.7	6.5	6.3
1990	11.3		80.6		11.7	6.6
1995	5.0	10.3	20.1	6.6	6.1	7.5
2000	7.9	12.0	21.0	13.4	9.3	7.0
2005	8.9	26.9		20.3	10.9	8.1
2010	13.8	13.9		13.8	13.3	8.3
2011	13.8			13.9	12.6	7.7
2012	13.9			21.0	13.5	7.0
2013	6.0	29.1		28.4	9.6	7.1
2014	7.0	14.7		7.2	7.2	7.2
2015	8.1	16.2	25.6	7.4	9.0	6.4
2016	9.1		26.3	22.7	10.6	8.1
2017	4.1		26.5	22.9	6.6	7.2
2018	5.1	33.6			5.8	8.1

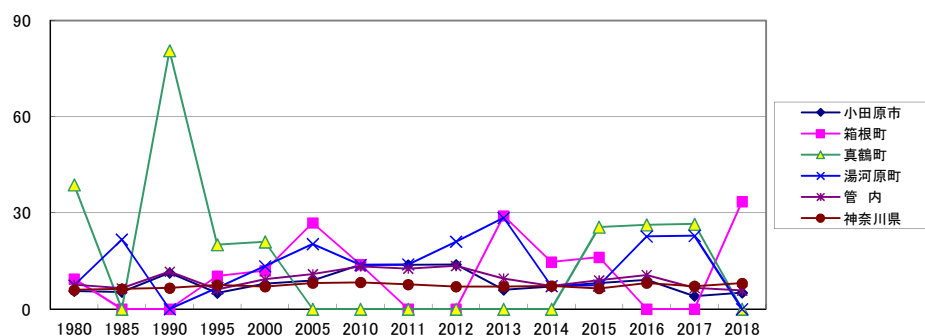

力 腎不全

=総数=

		小田原市		箱根町		真鶴町		湯河原町		管内		神奈川県	
		死亡数	率	死亡数	率	死亡数	率	死亡数	率	死亡数	率	死亡数	率
1980	S55	12	6.8	3	15.1			2	7.9	14	6.0	440	6.4
1985	S60	16	8.6	4	20.2	1	10.2	4	15.4	25	10.3	552	7.4
1990	H 2	27	14.0	2	10.3	2	20.9	1	3.6	32	12.8	743	9.3
1995	H 7	28	14.0	1	5.4	1	10.4	5	17.6	35	13.6	732	8.9
2000	H12	20	10.0	2	12.6	2	22.0	5	18.0	29	11.5	753	8.9
2005	H17	33	16.6	5	35.2	1	11.5	6	21.9	45	18.1	952	10.8
2010	H22	45	22.7	2	14.4	3	36.5	4	14.9	54	21.8	1,010	11.2
2011	H23	37	18.7	2	14.7	1	12.4	8	30.0	48	19.5	1,095	12.1
2012	H24	37	18.8	2	14.9	2	25.4	4	15.1	45	18.4	1,103	12.2
2013	H25	33	16.8	4	30.1	3	39.1	10	38.3	50	20.6	1,188	13.1
2014	H26	41	21.0	4	30.5	2	26.5	7	27.2	54	22.4	1,111	12.2
2015	H27	31	16.0	1	8.5	3	40.9	10	40.0	45	18.9	1,098	12.0
2016	H28	42	21.7	5	42.9	3	41.9	6	24.3	56	23.7	1,130	12.4
2017	H29	45	23.4	5	43.0	3	42.4	9	36.8	62	26.3	1,229	13.4
2018	H30	45	23.5	2	17.6			11	45.5	58	24.8	1,260	13.7

=男=

		小田原市		箱根町		真鶴町		湯河原町		管内		神奈川県	
		死亡数	率	死亡数	率	死亡数	率	死亡数	率	死亡数	率	死亡数	率
1980	S55	5	5.7					2	16.7	7	6.2	215	6.1
1985	S60	9	9.8	1	10.9			1	8.2	11	9.3	281	7.4
1990	H 2	18	18.8			2	43.2			20	16.4	392	9.6
1995	H 7	15	15.1					3	22.9	18	14.3	363	8.6
2000	H12	11	11.1	1	13.4	1	23.2	2	15.6	15	12.2	358	8.3
2005	H17	16	16.4	3	44.2	1	24.3	3	23.7	23	19.0	466	10.5
2010	H22	22	22.7	1	15.0	2	51.7	3	24.3	28	23.4	494	10.9
2011	H23	19	19.7			1	26.3	4	32.6	24	20.1	542	11.9
2012	H24	17	17.7	1	15.5	1	27.1	1	8.2	20	16.9	577	12.7
2013	H25	17	17.8	2	31.1	3	83.5	3	24.9	25	21.2	597	13.1
2014	H26	21	22.1	3	47.2			2	16.9	26	22.2	587	12.9
2015	H27	15	15.8			2	58.4	4	34.6	21	18.2	570	12.5
2016	H28	26	27.6	4	72.0	1	29.7	2	17.5	33	28.8	588	12.9
2017	H29	27	28.8	3	54.0	1	30.2	6	52.8	37	32.5	650	14.2
2018	H30	24	25.8	2	36.8			6	53.5	32	28.3	663	14.5

=女=

		小田原市		箱根町		真鶴町		湯河原町		管内		神奈川県	
		死亡数	率	死亡数	率	死亡数	率	死亡数	率	死亡数	率	死亡数	率
1980	S55	7	7.8							7	5.9	225	6.6
1985	S60	7	7.5	3	28.3	1	19.6	3	21.7	14	11.3	271	7.5
1990	H 2	9	9.2	2	20.6			1	6.8	12	9.4	351	9.0
1995	H 7	13	12.9	1	10.3	1	20.1	2	13.1	17	13.0	369	9.1
2000	H12	9	8.9	1	12.0	1	21.0	3	20.1	14	10.8	395	9.4
2005	H17	17	16.8	2	26.9			3	20.3	22	17.2	486	11.2
2010	H22	23	22.7	1	13.9	1	23.0	1	6.9	26	20.4	516	11.5
2011	H23	18	17.8	2	28.4			4	27.9	24	18.9	553	12.2
2012	H24	20	19.8	1	14.4	1	23.9	3	21.0	25	19.8	526	11.6
2013	H25	16	15.9	2	29.1			7	49.8	25	19.9	591	13.0
2014	H26	20	20.0	1	14.7	2	49.7	5	36.0	28	22.5	524	11.5
2015	H27	16	16.1	1	16.2	1	25.6	6	44.5	24	19.5	528	11.6
2016	H28	16	16.1	1	16.4	2	52.5	4	30.3	23	18.8	542	11.8
2017	H29	18	18.2	2	33.0	2	53.1	3	22.9	25	20.6	579	12.6
2018	H30	21	21.4					5	38.6	26	21.5	597	13.0

腎不全

=男=

	小田原市	箱根町	真鶴町	湯河原町	管内	神奈川県
1980	5.7			16.7	6.2	6.1
1985	9.8	10.9		8.2	9.3	7.4
1990	18.8		43.2		16.4	9.6
1995	15.1			22.9	14.3	8.6
2000	11.1	13.4	23.2	15.6	12.2	8.3
2005	16.4	44.3	24.3	23.7	19.0	10.5
2010	22.7	15.0	51.7	24.3	23.4	10.9
2011	19.7		26.3	32.6	20.1	11.9
2012	17.7	15.5	27.1	8.2	16.9	12.7
2013	17.8	31.1	83.5	24.9	21.2	13.1
2014	22.1	47.2		16.9	22.2	12.9
2015	15.8		58.4	34.6	18.2	12.5
2016	27.6	72.0	29.7	17.5	28.8	12.9
2017	28.8	54.0	30.2	52.8	32.5	14.2
2018	25.8	36.8		53.5	28.3	14.5

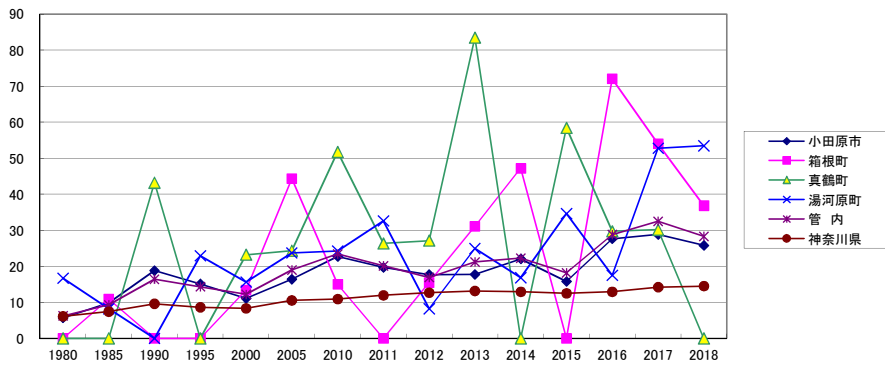

=女=

	小田原市	箱根町	真鶴町	湯河原町	管内	神奈川県
1980	7.8				5.9	6.6
1985	7.5	28.3	19.6	21.7	11.3	7.5
1990	9.2	20.6		6.8	9.4	9.0
1995	12.9	10.3	20.1	13.1	13.0	9.1
2000	8.9	12.0	21.0	20.1	10.8	9.4
2005	16.8	26.9		20.3	17.2	11.2
2010	22.7	13.9	23.0	6.9	20.4	11.5
2011	17.8	28.4		27.9	18.9	12.2
2012	19.8	14.4	23.9	21.0	19.8	11.6
2013	15.9	29.1		49.8	19.9	13.0
2014	20.0	14.7	49.7	36.0	22.5	11.5
2015	16.1	16.2	25.6	44.5	19.5	11.6
2016	16.1	16.4	52.5	30.3	18.8	11.8
2017	18.2	33.0	53.1	22.9	20.6	12.6
2018	21.4			38.6	21.5	13.0

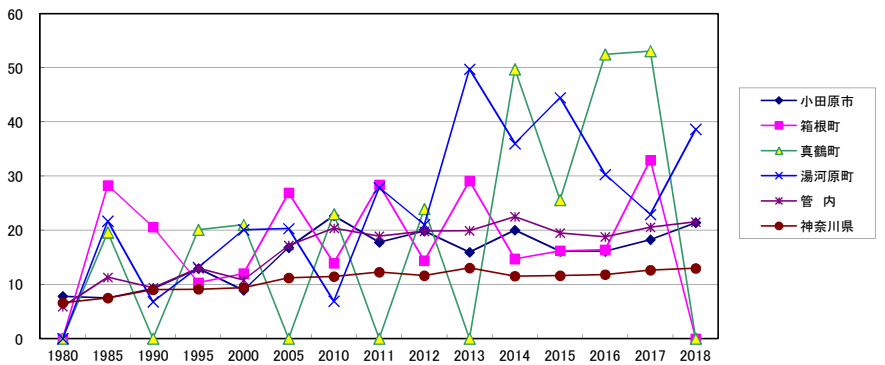

キ 糖尿病

＝総数＝

		小田原市		箱根町		真鶴町		湯河原町		管内		神奈川県	
		死亡数	率	死亡数	率	死亡数	率	死亡数	率	死亡数	率	死亡数	率
1980	S55	19	10.7	1	5.0	1	10.0	4	15.7	25	10.7	343	5.0
1985	S60	16	8.6	1	5.1	2	20.3	5	19.2	24	9.9	407	5.5
1990	H 2	14	7.2	1	5.2	1	10.4	4	14.4	20	8.0	414	5.2
1995	H 7	25	12.5	2	10.9			9	31.7	36	14.0	644	7.8
2000	H12	20	10.0	2	12.6	2	22.0	2	7.2	26	10.3	643	7.6
2005	H17	24	12.1	2	14.1	2	23.0	3	10.9	32	12.8	678	7.7
2010	H22	26	13.1					2	7.4	28	11.3	697	7.7
2011	H23	25	12.6	4	29.5	1	12.4	5	18.8	35	14.2	735	8.1
2012	H24	29	14.7	1	7.5	2	25.4	5	18.9	37	15.1	693	7.6
2013	H25	24	12.2	2	15.0			2	7.7	28	11.5	633	7.0
2014	H26	29	14.9	1	7.6	1	13.3	7	27.2	38	15.7	678	7.5
2015	H27	15	7.7	2	17.0	1	13.6	6	24.0	24	10.1	645	7.1
2016	H28	21	10.9	2	17.2	1	14.0	3	12.2	27	11.4	702	7.7
2017	H29	21	10.9	3	25.8			3	12.3	27	11.5	744	8.1
2018	H30	15	7.8			1	14.4	3	12.4	19	8.1	704	7.7

＝男＝

		小田原市		箱根町		真鶴町		湯河原町		管内		神奈川県	
		死亡数	率	死亡数	率	死亡数	率	死亡数	率	死亡数	率	死亡数	率
1980	S55	7	8.0	1	10.9	1	20.8	1	8.3	10	8.8	162	4.6
1985	S60	12	13.0			1	21.1	3	24.6	16	13.5	209	5.5
1990	H 2	6	6.3	1	11.0			2	15.5	9	7.4	213	5.2
1995	H 7	13	13.1	2	23.0			6	45.7	21	16.7	330	7.8
2000	H12	11	11.1			1	23.2	1	7.8	13	10.5	356	8.3
2005	H17	11	11.3	1	14.7	1	24.3	1	7.9	14	11.6	345	7.8
2010	H22	11	11.4					1	8.1	12	10.0	356	7.8
2011	H23	13	13.5	3	45.9			3	24.4	19	15.9	390	8.6
2012	H24	15	15.6	1	15.5	2	54.2	3	24.6	21	17.7	368	8.1
2013	H25	14	14.6	2	31.1			2	16.6	18	15.3	333	7.3
2014	H26	16	16.8	1	15.7			4	33.7	21	18.0	348	7.7
2015	H27	9	9.5	1	17.8			4	34.6	14	12.1	358	7.9
2016	H28	13	13.8	1	18.0	1	29.7	2	17.5	17	14.8	393	8.6
2017	H29	12	12.8	2	36.0			2	17.6	16	14.0	431	9.4
2018	H30	8	8.6			1	30.7	1	8.9	10	8.9	387	8.5

＝女＝

		小田原市		箱根町		真鶴町		湯河原町		管内		神奈川県	
		死亡数	率	死亡数	率	死亡数	率	死亡数	率	死亡数	率	死亡数	率
1980	S55	12	13.4					3	22.3	15	12.6	181	5.3
1985	S60	4	4.3	1	9.4	1	19.6	2	14.5	8	6.5	198	5.5
1990	H 2	8	8.2			1	20.2	2	13.5	11	8.6	201	5.2
1995	H 7	12	11.9					3	19.7	15	11.5	314	7.8
2000	H12	9	8.9	2	23.9	1	21.0	1	6.7	13	10.0	287	6.9
2005	H17	13	12.8	1	13.5	1	21.7	2	13.5	18	14.1	333	7.7
2010	H22	15	14.8					1	6.9	16	12.5	341	7.6
2011	H23	12	11.9	1	14.2	1	23.5	2	13.9	16	12.6	345	7.6
2012	H24	14	13.9					2	14.0	16	12.7	325	7.2
2013	H25	10	10.0							10	8.0	300	6.6
2014	H26	13	13.0			1	24.9	3	21.6	17	13.7	330	7.3
2015	H27	6	6.0	1	16.2	1	25.6	2	14.9	10	8.1	287	6.3
2016	H28	8	8.1	1	16.4			1	7.6	10	8.2	309	6.8
2017	H29	9	9.1	1	16.5			1	7.6	11	9.0	313	6.8
2018	H30	7	7.1					2	15.5	9	7.5	317	6.9

糖尿病

=男=

	小田原市	箱根町	真鶴町	湯河原町	管内	神奈川県
1980	8.0	10.9	20.8	8.3	8.8	4.6
1985	13.0		21.1	24.6	13.5	5.5
1990	6.3	11.0		15.5	7.4	5.2
1995	13.1	23.0		45.7	16.7	7.8
2000	11.1		23.2	7.8	10.5	8.3
2005	11.3	14.8	24.3	7.9	11.6	7.8
2010	11.4			8.1	10.0	7.8
2011	13.5	45.9		24.4	15.9	8.6
2012	15.6	15.5	54.2	24.6	17.7	8.1
2013	14.6	31.1		16.6	15.3	7.3
2014	16.8	15.7		33.7	18.0	7.7
2015	9.5	17.8		34.6	12.1	7.9
2016	13.8	18.0	29.7	17.5	14.8	8.6
2017	12.8	36.0		17.6	14.0	9.4
2018	8.6		30.7	8.9	8.9	8.5

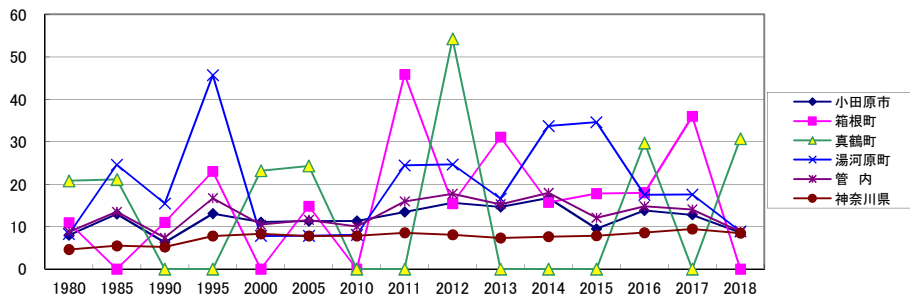

=女=

	小田原市	箱根町	真鶴町	湯河原町	管内	神奈川県
1980	13.4			22.3	12.6	5.3
1985	4.3	9.4	19.6	14.5	6.5	5.5
1990	8.2		20.2	13.5	8.6	5.2
1995	11.9			19.7	11.5	7.8
2000	8.9	23.9	21.0	6.7	10.0	6.9
2005	12.8	13.5	21.7	13.5	14.1	7.7
2010	14.8			6.9	12.5	7.6
2011	11.9	14.2	23.5	13.9	12.6	7.6
2012	13.9			14.0	12.7	7.2
2013	10.0				8.0	6.6
2014	13.0		24.9	21.6	13.7	7.3
2015	6.0	16.2	25.6	14.9	8.1	6.3
2016	8.1	16.4		7.6	8.2	6.8
2017	9.1	16.5		7.6	9.0	6.8
2018	7.1			15.5	7.5	6.9

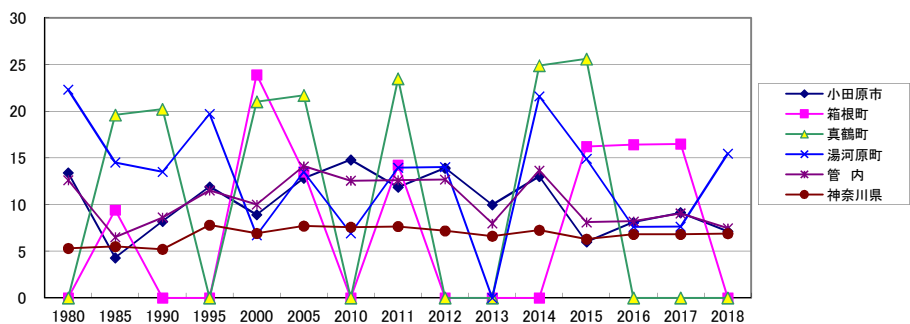

ク 自殺

=総数=

		小田原市		箱根町		真鶴町		湯河原町		管内		神奈川県	
		死亡数	率	死亡数	率	死亡数	率	死亡数	率	死亡数	率	死亡数	率
1980	S55	18	10.1	3	15.1	3	30.1	2	7.9	26	11.2	896	12.9
1985	S60	29	15.6	2	10.1					43	17.8	1,135	15.3
1990	H 2	26	13.4	6	31.0	1	10.4	3	10.8	36	14.4	1,044	13.1
1995	H 7	31	15.5	6	32.6			4	14.1	41	16.0	1,207	14.6
2000	H12	28	14.0			3	33.1	8	28.9	39	15.4	1,724	20.3
2005	H17	47	23.6	6	42.2	2	23.0	12	43.7	67	26.9	1,707	19.4
2010	H22	39	19.7	4	28.9			12	44.7	55	22.2	1,890	20.9
2011	H23	58	29.3	1	7.4	2	24.8	17	63.8	78	31.7	1,872	20.7
2012	H24	55	27.9	4	29.8	2	25.4	8	30.3	69	28.2	1,659	18.3
2013	H25	44	22.4	2	15.0	1	13.0	10	38.3	57	23.4	1,606	17.7
2014	H26	41	21.0	3	22.8	1	13.3	9	35.0	54	22.4	1,552	17.1
2015	H27	43	22.2	4	33.9	1	13.6	3	12.0	51	21.4	1,509	16.5
2016	H28	34	17.6	3	25.8			6	24.3	43	18.2	1,309	14.3
2017	H29	29	15.1	1	8.6	1	14.1	6	24.5	37	15.7	1,354	14.8
2018	H30	32	16.7	3	26.3			2	8.3	37	15.8	1,293	14.1

=男=

		小田原市		箱根町		真鶴町		湯河原町		管内		神奈川県	
		死亡数	率	死亡数	率	死亡数	率	死亡数	率	死亡数	率	死亡数	率
1980	S55	15	17.1	3	32.6	3	62.4	2	16.7	23	20.2	604	17.1
1985	S60	21	22.8	1	10.9					30	25.4	780	20.5
1990	H 2	15	15.7	5	55.2			3	23.2	23	18.8	657	16.0
1995	H 7	19	19.2	4	46.0			2	15.2	25	19.9	831	19.7
2000	H12	21	21.3			2	46.4	5	39.0	28	22.7	1,256	29.1
2005	H17	33	33.8	5	73.7	2	48.6	5	39.5	45	37.2	1,234	27.8
2010	H22	31	32.0	3	45.0			8	64.7	42	35.1	1,340	29.5
2011	H23	43	44.5	1	15.3	1	26.3	13	105.8	58	48.7	1,277	28.1
2012	H24	43	44.7	3	46.5	2	54.2	4	32.9	52	43.9	1,193	26.3
2013	H25	31	32.4	1	15.5			8	66.5	40	34.0	1,129	24.8
2014	H26	23	24.2	1	15.7	1	28.3	4	33.7	29	24.8	1,044	23.0
2015	H27	34	35.9	2	35.6			2	17.3	38	33.0	1,007	22.1
2016	H28	23	24.4	1	18.0			4	34.9	28	24.4	917	20.1
2017	H29	21	22.4					4	35.2	25	21.9	930	20.3
2018	H30	24	25.8	3	55.2			2	17.8	29	25.7	865	18.9

=女=

		小田原市		箱根町		真鶴町		湯河原町		管内		神奈川県	
		死亡数	率	死亡数	率	死亡数	率	死亡数	率	死亡数	率	死亡数	率
1980	S55	3	3.3							3	2.5	292	8.6
1985	S60	8	8.5	1	9.4					13	10.5	355	9.8
1990	H 2	11	11.3	1	10.3	1	20.2			13	10.2	387	10.0
1995	H 7	12	11.9	2	20.6			2	13.1	16	12.2	376	9.3
2000	H12	7	6.9			1	21.0	3	20.1	11	8.5	468	11.2
2005	H17	14	13.8	1	13.5			7	47.4	22	17.2	473	10.9
2010	H22	8	7.9	1	13.9			4	27.6	13	10.2	550	12.2
2011	H23	15	14.8			1	23.5	4	27.9	20	15.8	595	13.2
2012	H24	12	11.9	1	14.4			4	28.0	17	13.5	466	10.3
2013	H25	13	12.9	1	14.6	1	24.5	2	14.2	17	13.6	477	10.5
2014	H26	18	18.0	2	29.5			5	36.0	25	20.1	508	11.2
2015	H27	9	9.1	2	32.4	1	25.6	1	7.4	13	10.6	502	11.0
2016	H28	11	11.1	2	32.8			2	15.1	15	12.3	392	8.6
2017	H29	8	8.1	1	16.5	1	26.5	2	15.3	12	9.9	424	9.2
2018	H30	8	8.2							8	6.6	428	9.3

自殺
=男=

	小田原市	箱根町	真鶴町	湯河原町	管内	神奈川県
1980	17.1	32.6	62.4	16.7	20.2	17.1
1995	22.8	10.9			25.4	20.5
1985	15.7	55.2		23.2	18.8	16.0
1990	19.2	46.0		15.2	19.9	19.7
2000	21.3		46.4	39.0	22.7	29.1
2005	33.9	73.8	48.6	39.5	37.2	27.9
2010	32.0	45.0		64.7	35.1	29.5
2011	44.5	15.3	1.0	105.8	48.7	28.1
2012	44.7	46.5	2.0	32.9	43.9	26.3
2013	32.4	15.5		66.5	34.0	24.8
2014	24.2	15.7	1.0	33.7	24.8	23.0
2015	35.9	35.6		17.3	33.0	22.1
2016	24.4	18.0		34.9	24.4	20.1
2017	22.4			35.2	21.9	20.3
2018	25.8	55.2		17.8	25.7	18.9

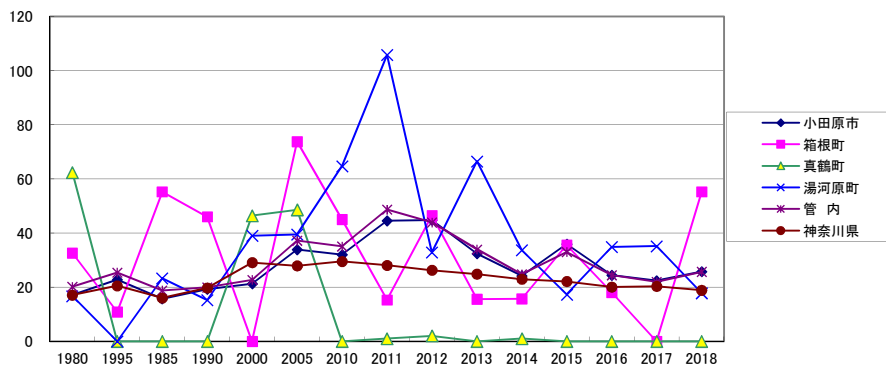

=女=

	小田原市	箱根町	真鶴町	湯河原町	管内	神奈川県
1980	3.3				2.5	8.6
1995	11.9	20.6		13.1	12.2	9.3
1985	8.5	9.4			10.5	9.8
1990	11.3	10.3	20.2		10.2	10.0
2000	6.9		21.0	20.1	8.5	11.2
2005	13.8	13.5		47.4	17.2	10.9
2010	7.9	13.9		27.6	10.2	12.2
2011	14.8		23.5	27.9	15.8	13.2
2012	11.9	14.4		28.0	13.5	10.3
2013	12.9	14.6	24.5	14.2	13.6	10.5
2014	18.0	29.5		36.0	20.1	11.2
2015	9.1	32.4	25.6	7.4	10.6	11.0
2016	11.1	32.8		15.1	12.3	8.6
2017	8.1	16.5	26.5	15.3	9.9	9.2
2018	8.2				6.6	9.3

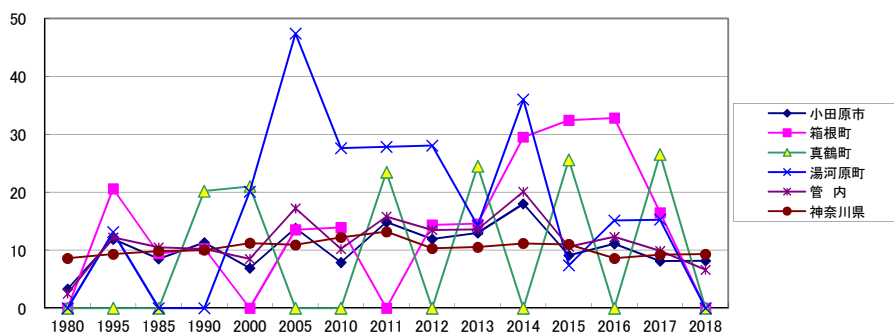

(5) 部位別がん死亡率比較

ア 胃

－男－

	小田原市	箱根町	真鶴町	湯河原町	管内	神奈川県
1980	45.6	87.1	83.2	75.0	57.3	40.0
1985	51.1	98.0	63.4	73.8	57.5	38.9
1990	62.7	33.1	86.5	77.4	63.0	38.7
1995	50.4	57.5	108.0	91.4	57.3	43.9
2000	48.6	80.4	23.2	54.6	50.3	44.5
2005	64.6	73.7	24.3	79.0	65.3	44.1
2010	52.7	15.0	103.5	56.6	52.6	44.2
2011	63.2	76.5	23.5	97.7	66.3	47.9
2012	52.0	46.5	135.5	98.6	59.1	44.4
2013	68.0	46.6	139.2	66.5	68.8	43.0
2014	68.3	47.2	113.4	67.4	68.4	43.9
2015	46.5	89.0	116.8	51.9	51.2	44.4
2016	48.8	54.0	89.2	34.9	48.9	41.9
2017	57.6	54.0	90.5	87.9	61.4	42.7
2018	57.0	55.2	122.8	98.0	62.9	40.7

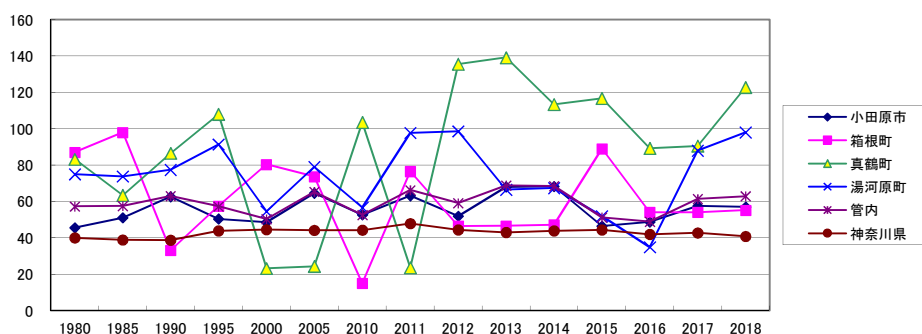

－女－

	小田原市	箱根町	真鶴町	湯河原町	管内	神奈川県
1980	24.5	37.4	21.0	44.6	29.4	27.0
1985	32.0		21.0	7.2	27.5	24.3
1990	23.5	51.4	20.1	33.8	27.4	21.1
1995	38.6	10.3	40.3	13.1	32.9	23.9
2000	28.6	47.8	58.8	26.8	29.3	21.6
2005	32.6	26.9	43.4	60.9	35.9	22.2
2010	28.6	13.9	46.0	6.9	25.9	20.7
2011	21.7	28.4	23.5	41.8	24.4	25.7
2012	29.8	28.7	95.7	28.0	31.7	21.1
2013	19.9	58.2	48.9	35.5	24.7	20.6
2014	25.0	29.5		43.2	26.5	19.6
2015	25.2	32.4	25.6	29.7	26.0	20.4
2016	37.3	49.3	26.3	30.3	36.8	19.8
2017	21.3	49.4	53.1	76.3	29.6	19.1
2018	18.3	16.8	27.0	23.2	19.1	20.5

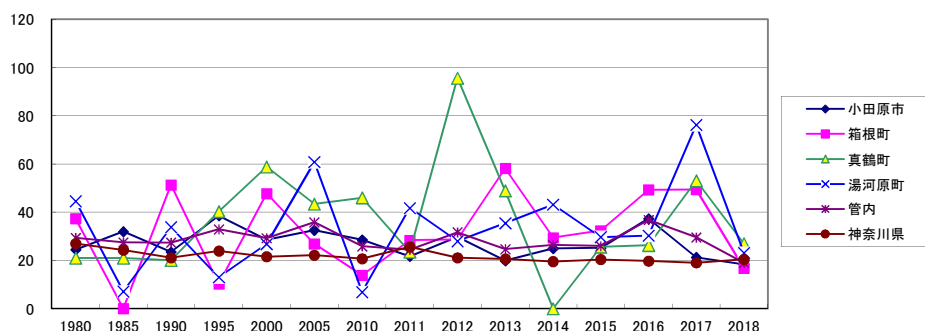

イ 肺
-男-

	小田原市	箱根町	真鶴町	湯河原町	管内	神奈川県
1980	45.6	54.4	83.2	33.3	46.6	20.6
1985	33.7	10.9	42.3	41.0	33.0	24.1
1990	43.9	44.2	21.6	61.9	45.0	32.5
1995	37.3	46.0	64.8	68.6	42.2	41.2
2000	62.8	67.0	69.5	85.8	65.7	46.3
2005	57.4	73.7	121.6	63.2	64.4	54.5
2010	73.3	30.0	51.7	97.0	72.7	64.7
2011	84.9	168.2	211.2	146.5	100.7	65.7
2012	89.5	61.9	271.1	90.4	93.7	66.8
2013	81.6	77.7	27.8	108.0	82.4	68.4
2014	106.1	94.4	170.1	177.0	114.5	71.2
2015	77.1	106.8	116.8	155.8	87.6	71.9
2016	75.4	126.0	89.2	87.3	79.4	70.1
2017	69.4	144.0	60.3	202.3	86.0	71.3
2018	88.1	147.3	61.4	115.8	93.0	70.0

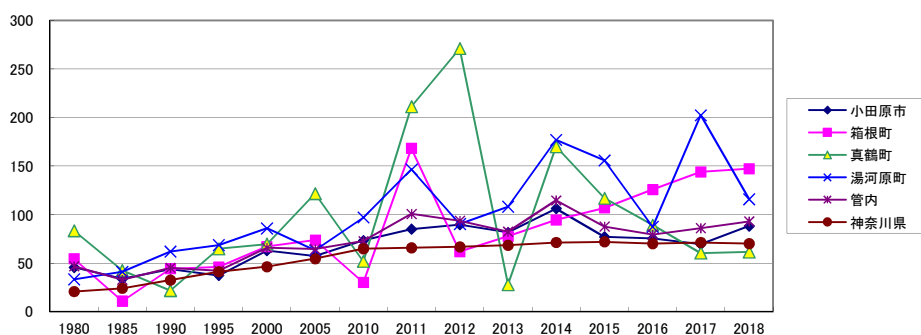

-女-

	小田原市	箱根町	真鶴町	湯河原町	管内	神奈川県
1980	7.8	9.4	21.0		7.6	8.2
1985	8.5	9.4	21.0	14.5	8.9	10.6
1990	11.3	20.6	20.1		11.7	12.1
1995	20.8	10.3	40.3	13.1	19.1	16.5
2000	23.6	12.0		40.3	24.7	19.3
2005	18.8	26.9	43.4	33.9	22.6	21.1
2010	28.6	41.7	46.0	48.3	32.2	26.1
2011	23.7	28.4	70.4	76.6	31.5	26.2
2012	22.8	57.5	23.9	35.1	26.2	26.2
2013	30.9	29.1	48.9	64.0	35.1	28.3
2014	24.0	44.2	74.6	36.0	28.1	26.7
2015	30.2	48.6	25.6	29.7	30.9	27.5
2016	26.2	49.3	105.1	60.6	33.5	28.4
2017	34.5	33.0	53.1	45.8	36.2	29.7
2018	27.5	16.8	162.0	61.8	34.8	30.1

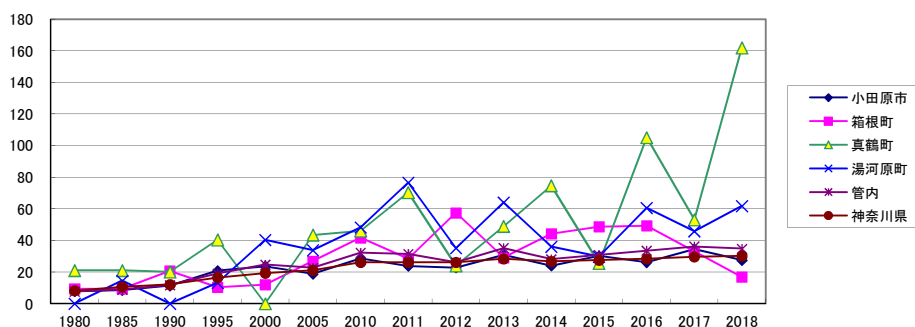

ウ 大腸
—男—

*1995年以降は、結腸と直腸S状結腸移行部及び直腸の合計
*1990年以前は、直腸S状結腸移行部及び直腸・肛門（結腸を除く）

	小田原市	箱根町	真鶴町	湯河原町	管内	神奈川県
1980	5.7	10.9		16.7	7.0	5.6
1985	8.7	21.8		32.8	11.8	6.7
1990	12.5		21.6	7.7	11.5	7.5
1995	42.3	11.5	64.8	7.6	37.4	24.6
2000	43.6	26.8	69.5	31.2	42.2	30.2
2005	41.0	59.0	48.6	31.6	41.6	33.1
2010	40.3	60.0	77.6	80.8	46.8	35.7
2011	39.4	61.2	164.3	40.7	45.3	37.7
2012	54.1		81.3	65.7	53.2	37.4
2013	46.0	62.2	55.7	66.5	49.3	38.6
2014	52.5	63.0	85.0	84.3	57.3	39.9
2015	40.1	124.6	87.6	43.3	46.0	39.9
2016	51.0	36.0	119.0	17.5	48.9	40.5
2017	42.7	72.0	30.2	131.9	52.6	39.8
2018	53.7	55.2	153.5	98.0	61.1	39.9

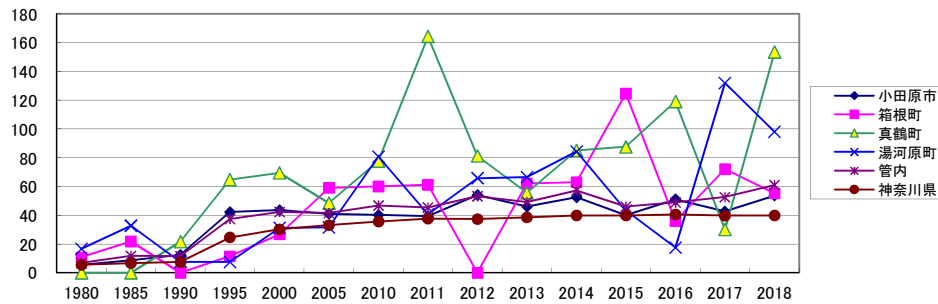

—女—

	小田原市	箱根町	真鶴町	湯河原町	管内	神奈川県
1980	5.6	9.4	19.4		5.9	4.3
1985	6.4	9.4	19.6	7.2	7.3	4.2
1990	5.1	10.3			4.7	4.6
1995	19.8	30.9	20.1	52.4	23.7	20.0
2000	25.6		21.0	6.7	21.6	21.5
2005	28.6	26.9	21.7	67.7	32.8	25.8
2010	28.6		46.0	55.3	30.6	26.4
2011	30.6	28.4	46.9	69.6	35.5	31.7
2012	36.7	28.7		56.1	37.2	29.9
2013	36.8	14.6	73.4	42.7	37.5	29.7
2014	42.0	44.2	49.7	79.2	46.6	30.9
2015	37.2	32.4		66.8	39.0	31.8
2016	27.2	16.4	26.3	53.0	29.5	31.2
2017	35.5	181.3		106.8	49.3	30.1
2018	34.6		54.0	38.6	34.0	31.7

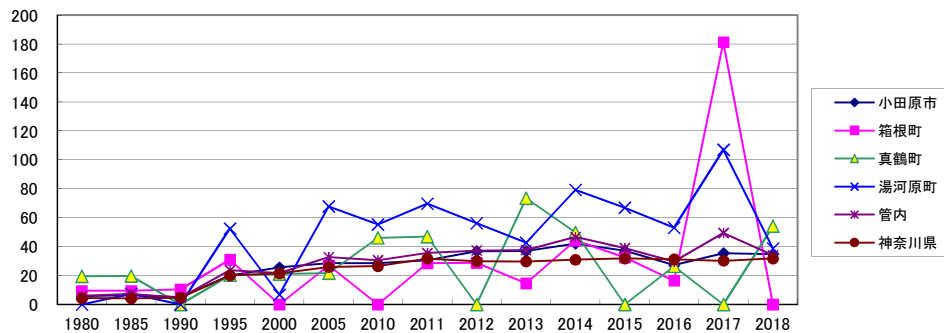

工 肝臓
—男—

	小田原市	箱根町	真鶴町	湯河原町	管内	神奈川県
1980	12.6	10.9	41.6	16.7	14.1	12.0
1985	19.6		21.1	16.4	17.8	17.0
1990	30.3	44.2	64.9	31.0	32.7	23.9
1995	31.3	46.0	21.6	53.3	34.2	28.5
2000	40.5	40.2	115.9	93.6	48.7	29.6
2005	30.8	73.7		79.0	37.2	29.0
2010	27.9	30.0	51.7	40.4	30.1	26.2
2011	33.1	45.9	93.9	57.0	38.6	27.5
2012	34.3	92.9	135.5	41.1	41.4	25.0
2013	30.3	46.6	55.7	66.5	35.7	25.6
2014	34.7	31.5	28.3	25.3	33.3	24.4
2015	38.0	53.4	146.0	60.6	44.2	24.3
2016	24.4	72.0	29.7	69.9	31.4	23.0
2017	36.3		90.5	61.6	38.6	22.1
2018	29.0	73.6	92.1	8.9	31.0	22.8

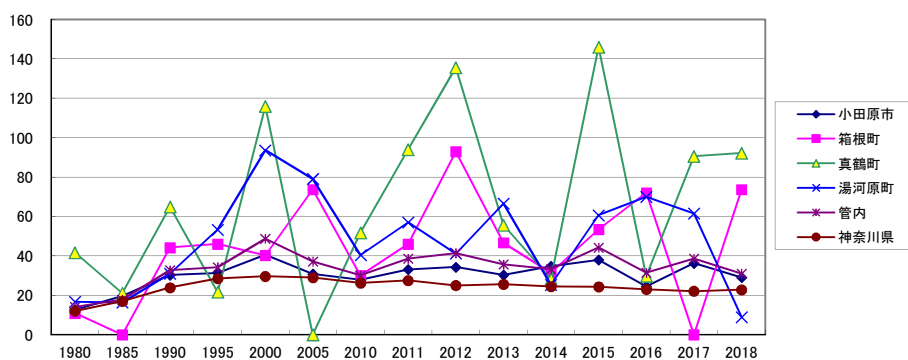

—女—

	小田原市	箱根町	真鶴町	湯河原町	管内	神奈川県
1980	7.8	9.4	63.1	7.4	10.1	4.8
1985	4.3		42.0	14.5	4.9	5.7
1990	8.2	10.3	60.4	6.8	7.8	8.6
1995	16.8			19.7	17.6	10.0
2000	13.8	12.0		26.8	16.2	12.3
2005	12.8				10.2	13.7
2010	10.8	13.9		20.7	11.8	12.9
2011	9.9	14.2	93.9	41.8	16.6	11.9
2012	14.9	57.5	23.9	28.0	19.0	13.3
2013	16.9	29.1	48.9	14.2	18.3	12.1
2014	22.0	29.5	24.9	28.8	23.3	12.4
2015	12.1	16.2	51.2	14.8	13.8	10.8
2016	15.1	32.8	26.3	15.1	16.4	11.6
2017	15.2	65.9		22.9	18.1	10.9
2018	11.2	83.9	27.0	15.5	15.7	10.6

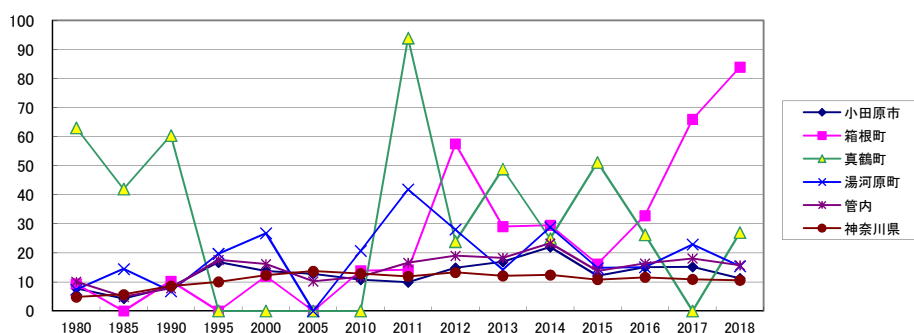

才 乳房

—女—

	小田原市	箱根町	真鶴町	湯河原町	管内	神奈川県
1980	7.8	9.4	21.0	37.1	10.9	8.2
1985	8.5			7.2	7.3	9.4
1990	7.2	10.3		13.5	7.8	11.1
1995	13.9	20.6		19.7	14.5	14.2
2000	18.7	12.0		20.1	17.8	15.0
2005	18.8	26.9	86.9	20.3	21.1	17.6
2010	16.8	13.9	46.0	34.5	19.6	19.0
2011	24.7	40.4	70.4	41.8	29.2	21.8
2012	17.9	28.7		21.0	18.2	20.7
2013	21.9	29.1	48.9	28.4	23.9	22.1
2014	18.0	44.2	24.9	21.6	20.1	20.8
2015	27.2	16.2	25.6	37.1	27.7	22.0
2016	26.2	32.8	26.3	68.1	31.1	24.2
2017	32.4	16.5	106.2	30.5	33.7	23.6
2018	28.5	50.4	54.0	77.3	35.6	24.5

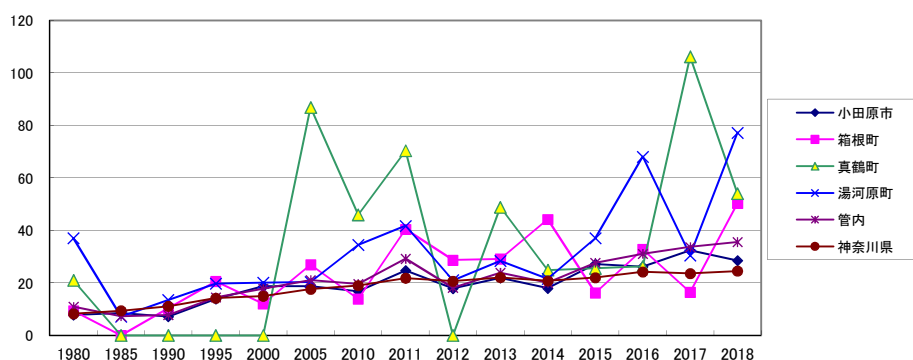

力 子宮

—女—

	小田原市	箱根町	真鶴町	湯河原町	管内	神奈川県
1980	8.9		21.0	29.7	10.1	6.7
1985	6.4		21.0	28.9	8.1	6.9
1990	5.1	10.3		6.8	5.5	6.1
1995	8.9	10.3			7.6	6.1
2000	9.9			6.7	9.3	6.7
2005	10.9	13.5	21.7	6.8	10.9	7.4
2010	8.9		46.0	6.9	9.4	8.2
2011	9.9			34.8	11.8	8.6
2012	11.9			21.0	11.9	8.6
2013	9.0		24.5	21.3	10.4	8.7
2014	7.0	44.2		14.4	9.6	9.1
2015	14.1			14.8	13.0	9.7
2016	14.1	16.4		7.6	13.1	8.8
2017	12.2	33.0	26.5	7.6	13.2	9.7
2018	16.3			23.2	15.7	9.5

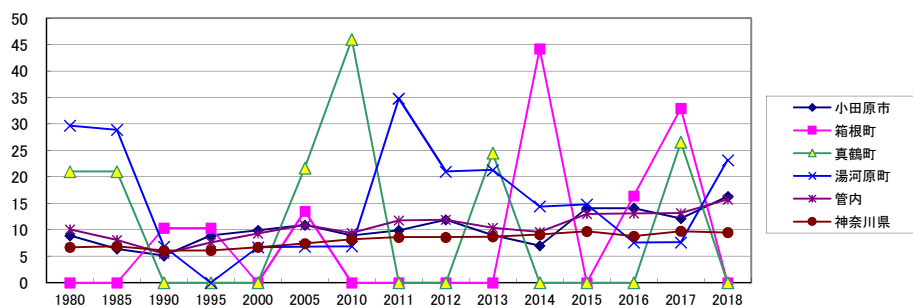

(6) 乳児死亡・新生児死亡・死産・周産期死亡の推移
ア 乳児死亡

		小田原市		箱根町		真鶴町		湯河原町		管内		神奈川県	
		死亡数	率	死亡数	率	死亡数	率	死亡数	率	死亡数	率	死亡数	率
1980	S55	23	10.1	1	5.1			4	15.3	28	9.9	678	7.2
1985	S60	11	5.4	1	5.3			2	9.3	14	5.5	437	5.1
1990	H 2	8	4.2					3	11.9	11	4.7	354	4.5
1995	H 7	8	4.1	2	15.0			1	4.3	11	4.6	361	4.5
2000	H12	5	2.6					1	4.5	6	2.6	279	3.4
2005	H17	5	3.2	3	37.0					8	4.3	239	3.1
2010	H22	3	2.0	2	31.3					5	2.8	203	2.6
2011	H23	2	1.4			1	25.0	1	6.6	4	2.4	209	2.8
2012	H24	3	2.0					2	13.2	5	2.8	174	2.3
2013	H25	3	2.2							3	1.9	149	2.0
2014	H26	2	1.5					2	18.2	4	2.6	149	2.0
2015	H27	2	1.5							2	1.3	142	1.9
2016	H28	2	1.6	1	18.5					3	2.1	147	2.1
2017	H29	6	4.8							6	4.3	157	2.3
2018	H30	2	1.7					1	10.3	3	2.3	134	2.0

イ 新生児死亡

		小田原市		箱根町		真鶴町		湯河原町		管内		神奈川県	
		死亡数	率	死亡数	率	死亡数	率	死亡数	率	死亡数	率	死亡数	率
1980	S55	14	6.1					2	7.6	16	5.7	462	4.9
1985	S60	5	2.4	1	5.3					6	2.4	285	3.3
1990	H 2	4	2.1					3	11.9	7	3.0	207	2.6
1995	H 7	6	3.0	2	15.0			1	4.3	9	3.8	192	2.4
2000	H12	3	1.6					1	4.5	4	1.8	177	2.1
2005	H17	1	0.6	3	37.0					4	2.2	127	1.7
2010	H22	1	0.7	2	31.3					3	1.7	104	1.3
2011	H23					1	25.0			1	0.6	111	1.5
2012	H24	2	1.3					1	6.6	3	1.7	91	1.2
2013	H25	1	0.7							1	0.6	81	1.1
2014	H26	1	0.7					1	9.1	2	1.3	75	1.0
2015	H27	1	0.7							1	0.6	75	1.0
2016	H28	1	0.8							1	0.7	80	1.1
2017	H29	5	4.0							5	3.6	80	1.2
2018	H30	1	0.9							1	0.8	64	1.0

ウ 死産

		小田原市		箱根町		真鶴町		湯河原町		管内		神奈川県	
		死産数	率	死産数	率	死産数	率	死産数	率	死産数	率	死産数	率
1980	S55	76	32.3	5	25.0	2	23.0	14	50.7	97	33.2	3,628	37.0
1985	S60	93	23.8	14	71.8	2	23.8	16	71.4	125	48.0	3,250	36.4
1990	H 2	51	26.3	9	62.1	3	36.6	10	38.5	73	30.5	2,888	35.1
1995	H 7	43	21.3	2	14.8	2	33.3	2	8.5	49	20.0	2,259	27.2
2000	H12	58	29.6	7	72.9			5	21.9	70	30.0	2,206	25.9
2005	H17	53	32.5	2	24.1			5	31.8	60	31.5	2,062	26.3
2010	H22	39	24.8			1	32.3	6	38.7	46	25.2	1,666	20.9
2011	H23	46	30.9	4	66.7	2	47.6	7	44.3	59	33.8	1,706	22.0
2012	H24	28	18.3	1	15.6			7	44.0	36	20.1	1,588	20.6
2013	H25	31	22.2	4	66.7	3	81.1	9	67.7	47	28.9	1,619	21.3
2014	H26	32	23.0	2	38.5	2	47.6	6	51.7	42	26.3	1,566	21.0
2015	H27	23	16.6	1	18.5			3	25.0	27	17.0	1,500	20.0
2016	H28	26	20.4	1	18.2	1	35.7			28	19.3	1,400	19.4
2017	H29	31	24.0	1	27.0	1	40.0	4	49.4	37	25.8	1,365	19.6
2018	H30	27	22.7	2	45.5			2	20.2	31	22.8	1,424	20.9

エ 周産期死亡

		小田原市		箱根町		真鶴町		湯河原町		管内		神奈川県	
		死亡数	率	死亡数	率	死亡数	率	死亡数	率	死亡数	率	死亡数	率
1980	S55	31	13.4	3	15.2			4	15.0	38	13.3	1,026	10.8
1985	S60	16	7.9	1	5.5	1	12.0	3	14.2	21	8.4	640	7.4
1990	H 2	7	3.8					4	15.7	11	4.7	448	5.6
1995	H 7	16	8.1	2	14.8					18	7.5	609	7.5
2000	H12	13	6.8					3	13.3	16	7.0	521	6.2
2005	H17	11	6.7	2	24.1			1	6.4	14	7.4	397	5.1
2010	H22	7	4.5	2	30.3	1	32.3			10	5.6	379	4.8
2011	H23	7	4.8	1	17.5	1	24.4			9	5.3	325	4.3
2012	H24	7	4.6	1	15.6			1	6.5	9	5.1	304	4.0
2013	H25	3	2.2					1	8.0	4	2.5	281	3.8
2014	H26	5	3.7					3	26.5	8	5.1	274	3.7
2015	H27	5	3.7	1	18.5					6	3.8	290	3.9
2016	H28	4	3.2							4	2.8	258	3.6
2017	H29	8	6.3			1	40.0			9	6.4	259	3.8
2018	H30	6	5.1					1	10.2	7	5.2	224	3.4

(7) 乳児死亡率・新生児死亡率・死産率・周産期死亡率比較

ア 乳児死亡率

	小田原市	箱根町	真鶴町	湯河原町	管内	神奈川県
1980	10.1	5.1		15.3	9.9	7.2
1985	5.4	5.3		9.3	5.5	5.1
1990	4.2			11.9	4.7	4.5
1995	4.1	15.0		4.3	4.6	4.5
2000	2.6			4.5	2.6	3.4
2005	3.2	37.0			4.3	3.1
2010	2.0	31.3			2.8	2.6
2011	1.4		25.0	6.6	2.4	2.8
2012	2.0			13.2	2.8	2.3
2013	2.2				1.9	2.0
2014	1.5			18.2	2.6	2.0
2015	1.5				1.3	1.9
2016	1.6	18.5			2.1	2.1
2017					0.0	0.0
2018	1.7			10.3	2.3	2.0

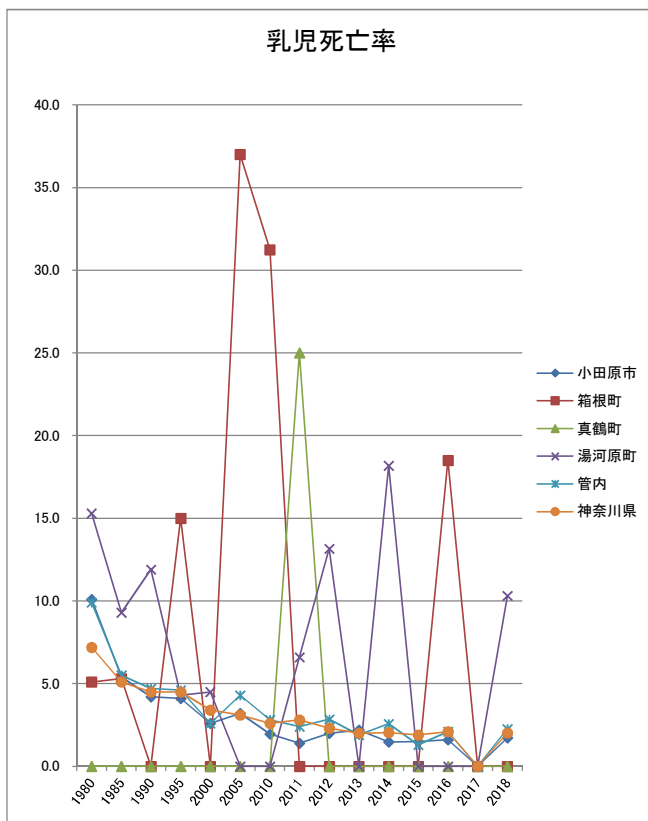

イ 新生児死亡率比較

	小田原市	箱根町	真鶴町	湯河原町	管内	神奈川県
1980	6.1			7.6	5.7	4.9
1985	2.4	5.3			2.4	3.3
1990	2.1			11.9	3.0	2.6
1995	3.0	15.0		4.3	3.8	2.4
2000	1.6			4.5	1.8	2.1
2005	0.6	37.0			2.2	1.7
2010	0.7	31.3			1.7	1.3
2011			25.0		0.6	1.5
2012	1.3			6.6	1.7	1.2
2013	0.7				0.6	1.1
2014	0.7			9.1	1.3	1.0
2015	0.7				0.6	1.0
2016	0.8				0.7	1.1
2017	4.0				3.6	1.2
2018	0.9				0.8	1.0

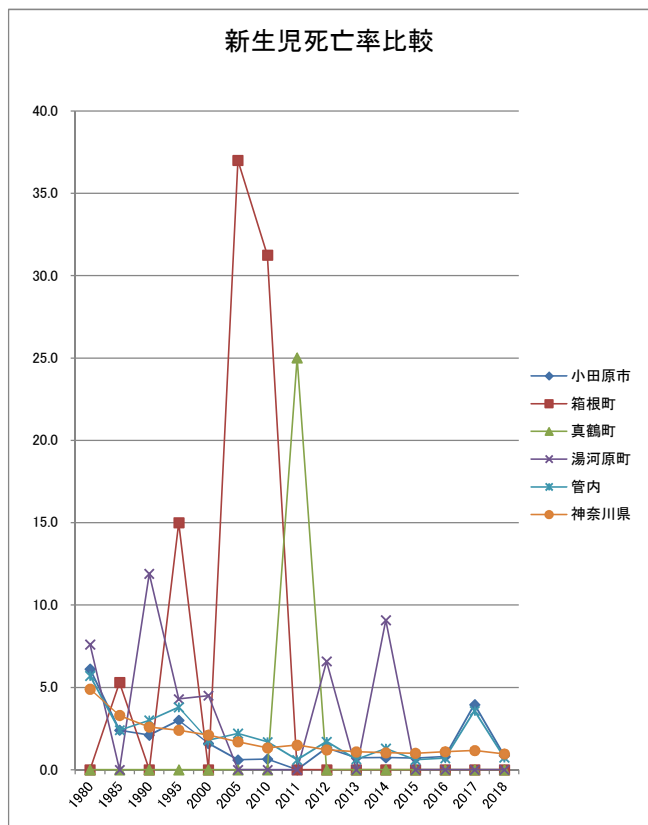

ウ 死産率比較

	小田原市	箱根町	真鶴町	湯河原町	管内	神奈川県
1980	32.3	25.0	23.0	50.7	33.2	37.0
1985	23.8	71.8	23.8	71.4	48.0	36.4
1990	26.3	62.1	36.6	38.5	30.5	35.1
1995	21.3	14.8	33.3	8.5	20.0	27.2
2000	29.6	72.9		21.9	30.0	25.9
2005	32.5	24.1		31.8	31.5	26.3
2010	24.8		32.3	38.7	25.2	20.9
2011	30.9	66.7	47.6	44.3	33.8	22.0
2012	18.3	15.6		44.0	20.1	20.6
2013	22.2	66.7	81.1	67.7	28.9	21.3
2014	23.0	38.5	47.6	51.7	26.3	21.0
2015	16.6	18.5		25.0	17.3	20.0
2016	20.4	18.2	35.7		19.3	19.4
2017	24.0	27.0	40.0	49.4	25.8	19.6
2018	22.7	45.5		20.2	22.8	20.9

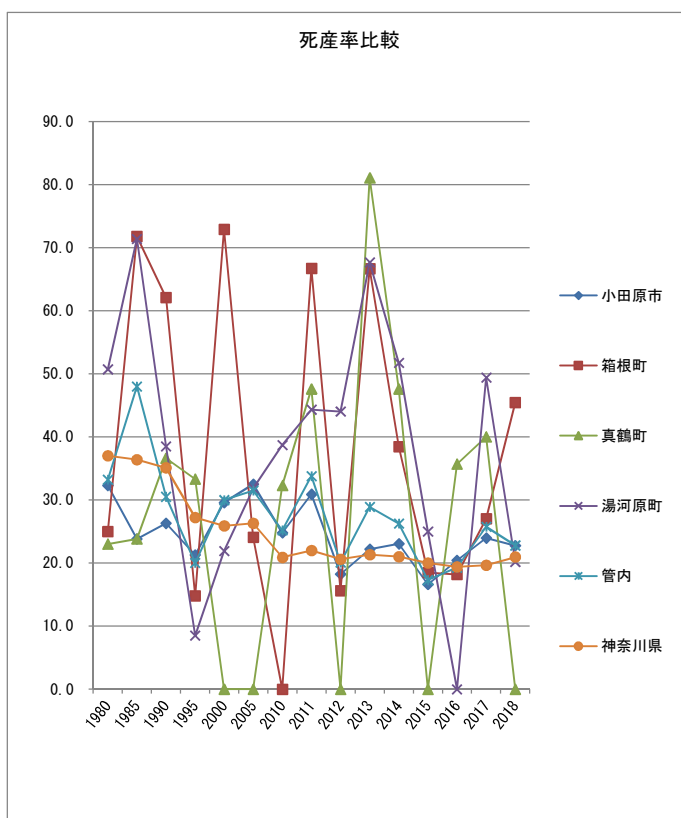

エ 周産期死亡率比較

	小田原市	箱根町	真鶴町	湯河原町	管内	神奈川県
1980	13.4	15.2		15.0	13.3	10.8
1985	7.9	5.5	12.0	14.2	8.4	7.4
1990	3.8			15.7	4.7	5.6
1995	8.1	14.8			7.5	7.5
2000	6.8			13.3	7.0	6.2
2005	6.7	24.1		6.4	7.4	5.1
2010	4.5	30.3	32.3		5.6	4.8
2011	4.8	17.5	24.4		5.3	4.3
2012	4.6	15.6		6.5	5.1	4.0
2013	2.2			8.0	2.5	3.8
2014	3.7			26.5	5.1	3.7
2015	3.7	18.5			3.8	3.9
2016	3.2				2.8	3.6
2017	6.3		40.0		6.4	3.8
2018	5.1			10.2	5.2	3.4

