神奈川から再生・細胞医療の産業化が加速!

～ネットワークとバリューチェーン～

◆ かながわ再生・細胞医療産業化ネットワーク（RINK）※

※Regenerative medicine & cell therapy Industrialization Network of Kanagawa

（一社）再生医療イノベーションフォーラム（FIRM）

強固な連携

【ねらい】細胞の加工・培養・評価・保管・搬送という一連のプロセスのバリューチェーン構築

目　　的　再生・細胞医療の実用化・産業化を促進するため、ライフイノベーションセンター（LIC）入居企業を中心に、業界団体や関係機関など多様な主体が参加するネットワークを構築し、企業等によるイノベーションの創出を図る。

参加機関　正会員（企業、アカデミア・研究機関）、サポーター会員（金融機関、ベンチャーキャピタル、コンサルタント等）、連携協力機関（自治体、国、関係機関等）

機　　能　①情報収集・マッチングの場の提供、②経営支援、③研究開発支援

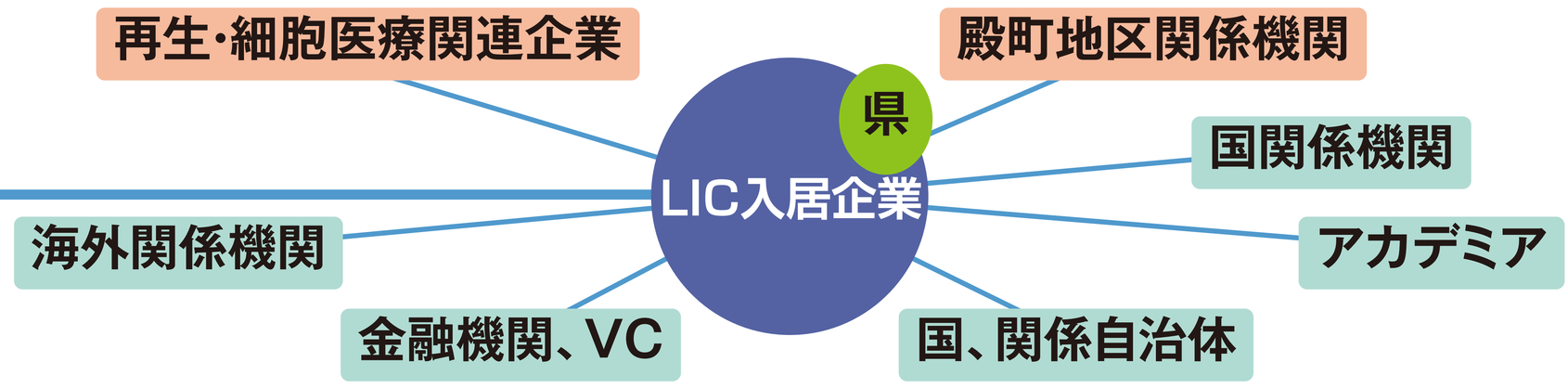

情報収集・マッチングの場提供、経営支援、研究開発支援

関係機関が総力を結集して、殿町を拠点に神奈川から再生・細胞医療の産業化を加速!

◆ 神奈川発の再生・細胞医療バリューチェーンモデル（イメージ）
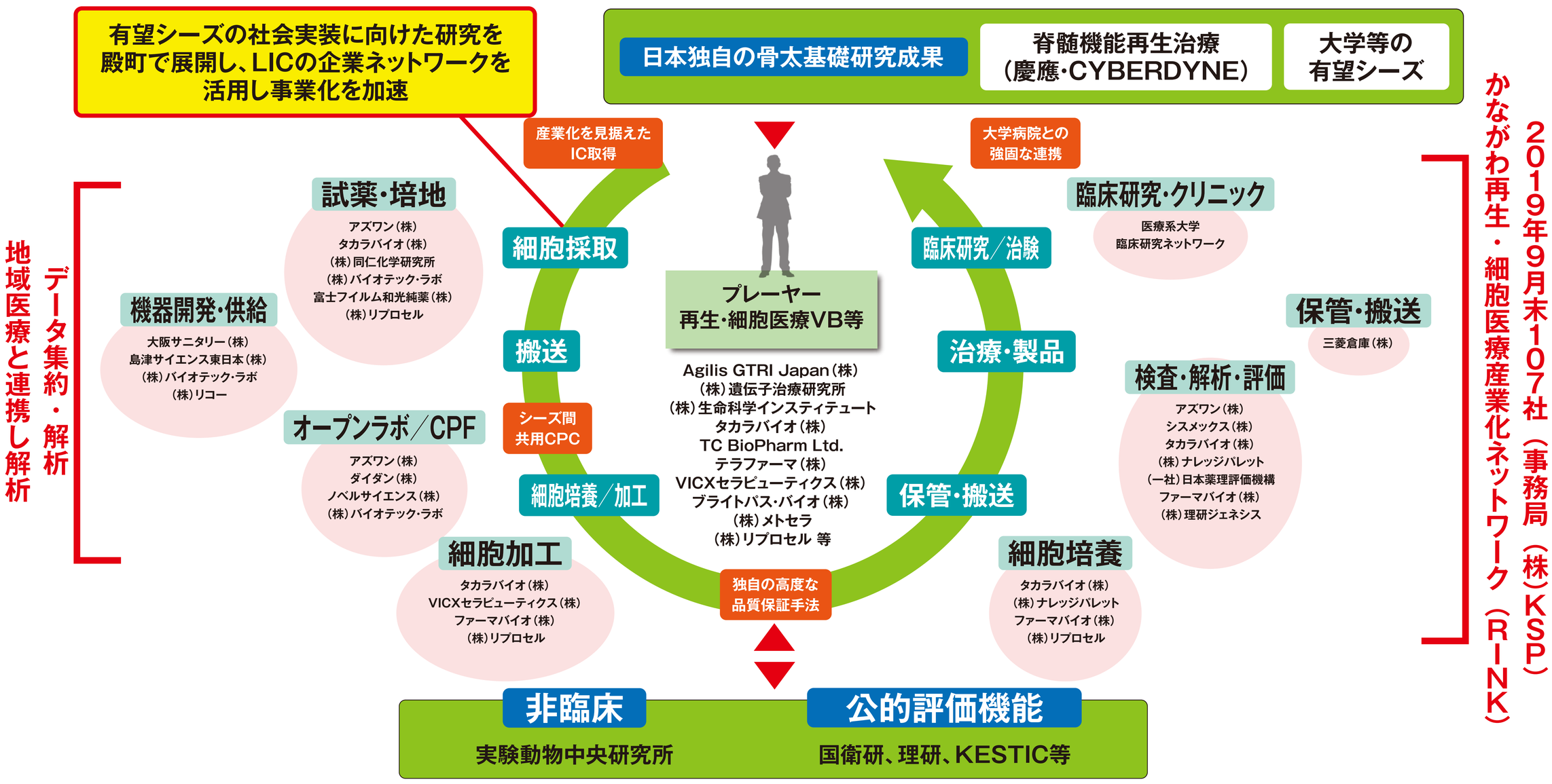
◎生産と品質評価の一体運営で最高品質特級細胞を安定して生産・供給しグローバル競争力を確保
◎殿町ライフイノベーションセンター（LIC）にコンパクトにバリューチェーンを構築