検索F：カメムシ目

※( ) 内の数値はスコア値

スタート

成虫でも翅を持たない（稀に有翅型が出現する）
体はほぼ円形で扁平

YES → ナベブタムシ科（7）

NO 成虫は翅を有する

前脚は鎌状に変形する

YES →

腹端の呼吸管は下図より短い

YES → コオイムシ科（−）

腹端の呼吸管は上図より長い

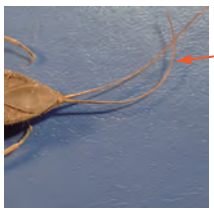

YES → タイコウチ科（−）

NO 前脚は鎌状に変形しない

後脚がオール状、
もしくは長く変形する

YES →

後脚はオール状で
体は上から見ると楕円から長方形
大きさは
2-10mm

YES → ミズムシ科（−）

NO 後脚はオール状に変形しない

口吻の下唇は三角形状となり
針状ではない

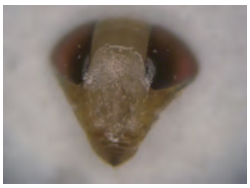

YES →

後脚は長く
体はビーズ状で丸い
大きさは
2-3mm

YES → マルミズムシ科（−）

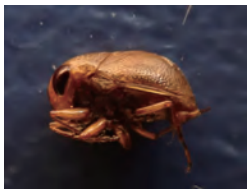

NO

口吻の下唇は
針状に長く発達する

針状の下唇

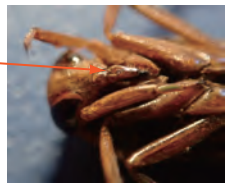

YES → マツモムシ科（−）

体は細く
水面を歩くように移動する

YES →

頭部は上から見ると三角形で
下図より短い

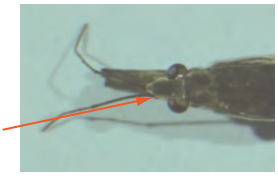

YES → アメンボ科（−）

頭部は棒状で上図より細長い

YES → イトアメンボ科（−）