# 議会かながわ

令和4年 第3回定例会
（うち10月16日から12月17日まで）
No.173
令和4年（2022年）
○月○日（○）発行

神奈川県議会
県議会ホームページ　https://www.pref.kanagawa.jp/gikai/
神奈川県議会　検索
編集・発行・お問合せ　議会局政策調査課
〒231-8588　横浜市中区日本大通１
電話（045）210-1111（代表）（045）210-7564（直通）
FAX（045）210-8907

## 正副議長ごあいさつ

○○○

# 代表質問

## ●月●日●・●日●・●日●

会派名・選挙区は、質問時点のものです。
質問順は、左上から下に続きます。

紙面の都合上、質問・答弁の一部を掲載しています。詳しくは、○月○旬発行予定の神奈川県議会会議録をご覧ください。

**インターネット中継のご案内**

代表質問、一般質問の模様は、インターネット中継でもご覧いただけます。

神奈川県議会　ネット中継　検索

https://kanagawa-pref.stream.jfit.co.jp/?tpl=gikai_list&kaigi_id=1

○○○ ■■ ○○○ ■■
会派
選挙区

問

答

問

答

問

答

このほか

○○○ ■■ ○○○ ■■
会派
選挙区

問

答

問

答

このほか

○○○ ■■ ○○○ ■■
会派
選挙区

問

答

問

答

このほか

○○○ ■■ ○○○ ■■
会派
選挙区

問

答

問

答

このほか

○○○ ■■ ○○○ ■■
会派
選挙区

問

答

問

答

このほか

○○○ ■■ ○○○ ■■
会派
選挙区

問

答

問

答

このほか

○○○ ■■ ○○○ ■■
会派
選挙区

問

答

問

答

このほか

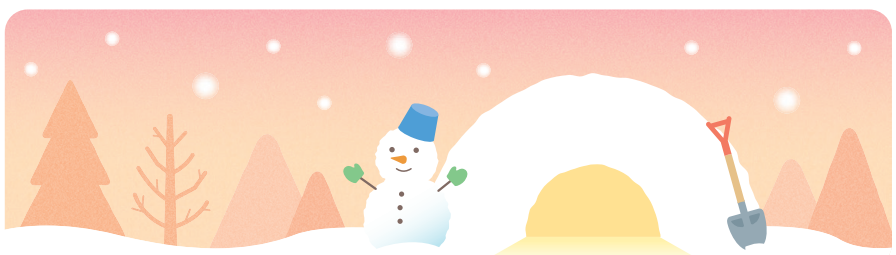



※新型コロナウイルス感染症対策として演壇に設置したアクリル板が、写真に写り込んでいます。

# 一般質問

## ●月●日●・●日●

紙面の都合上、質問・答弁の一部を掲載しています。詳しくは、〇月〇旬発行予定の神奈川県議会会議録をご覧ください。

会派名・選挙区は、質問時点のものです。
質問順は、左上から下に続きます。

会派
選挙区

問

答

このほか

## 用語解説

2面 3面

※1

※2

※3

※4

※5

## 常任委員会で質疑された主な項目

### 総務政策常任委員会

### 防災警察常任委員会

### 国際文化観光・スポーツ常任委員会

### 環境農政常任委員会

### 厚生常任委員会

### 産業労働常任委員会

### 建設・企業常任委員会

### 文教常任委員会

## 議案と各会派の賛否

(会派名：左から　　)　○は賛成　×は反対

| 議案の分類 | 議案名 | 審議結果 | | | | | | | | | | | 備考 |
|---|---|---|---|---|---|---|---|---|---|---|---|---|---|
| | | | | | | | | | | | | | |
| | | | | | | | | | | | | | |
| | | | | | | | | | | | | | |