



かなテクカレッジ東部 (東部総合職業技術校)



かなテクカレッジ東部、「ネットdeオープンキャンパス」をご覧いただきありがとうございます。



ハロートレーニングとは

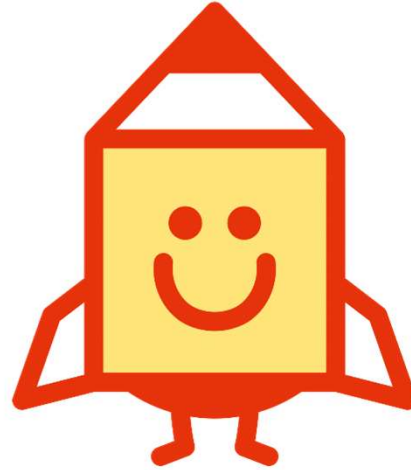

ハロートレーニング
—— 急がば学べ ——

ハロートレーニング(略して「ハロトレ」)とは、公的職業訓練の愛称です。

県内のハロトレ施設

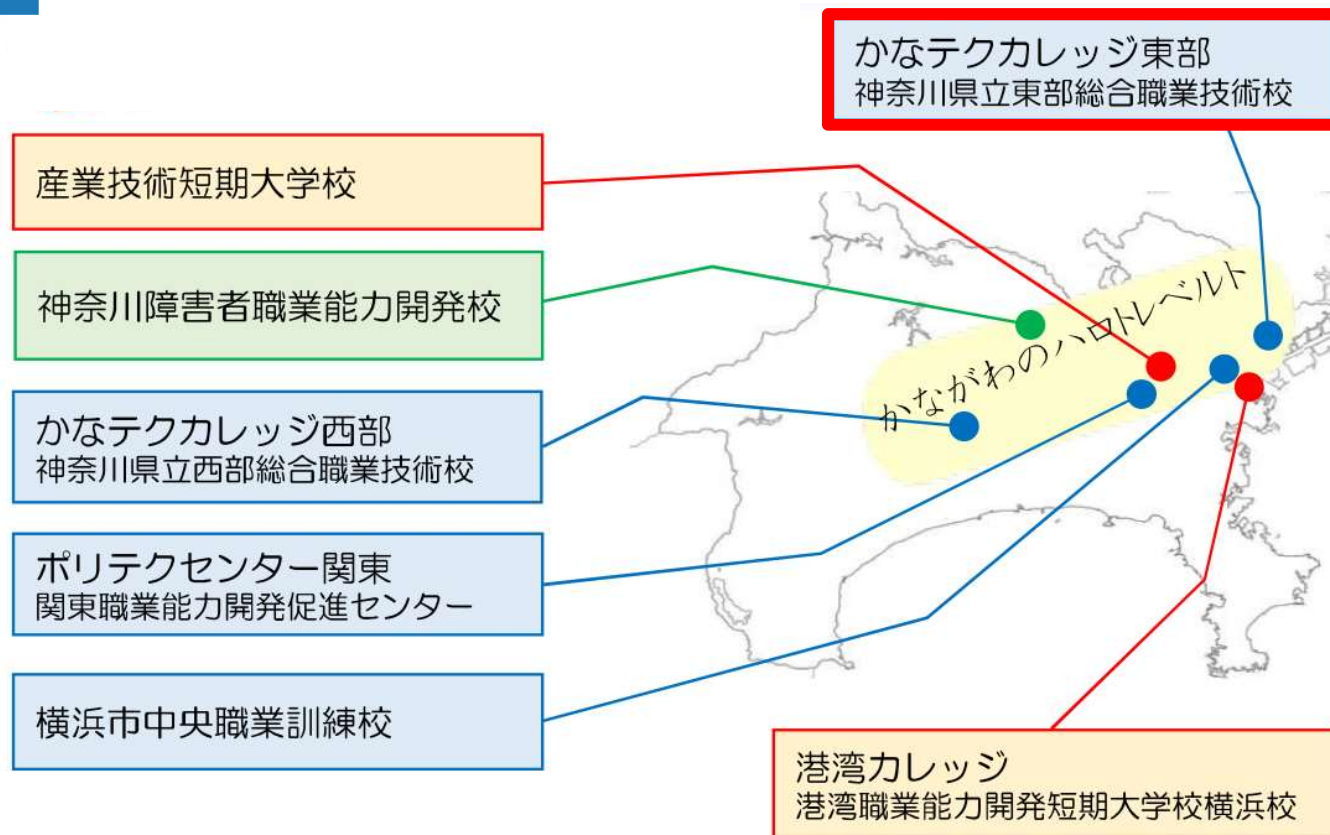

当校を含めて、県内には、国、県、横浜市が設置するハロートレーニング施設(職業能力開発施設)が7か所あります。



ハロートレーニング

かなテクカレッジ東部

正式名称: 東部総合職業技術校

愛称: かなテクカレッジ東部



東部総合職業技術校は、県が設置・運営するハロートレーニング施設の一つで、「かなテクカレッジ東部」が愛称となります。

実施している職業訓練

「専門的なスキルを習得して**就職**したい」方が対象

離職者・求職者・新規学卒者等訓練

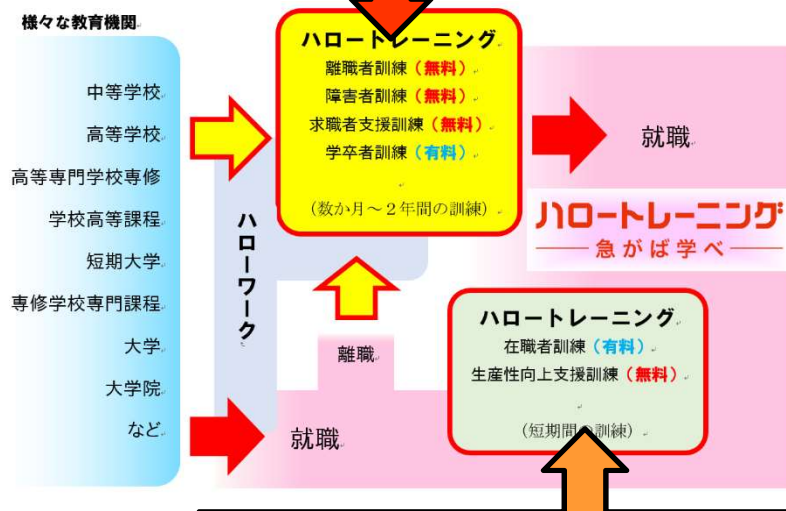

在職者訓練(スキルアップセミナー)

「働きながらスキルアップしたい」方が対象

かなテクカレッジ東部では、離職者・求職者・新規学卒者等の訓練の他、在職者訓練も実施しています。



かなテクカレッジ東部



このページ以降は、かなテクカレッジ東部で実施している、
離職者・求職者・新規学卒者等訓練について説明します。

実施している訓練コース



かなテクカレッジ東部では、16職種のコースを実施しています。



実施している訓練コース

工業技術分野

精密加工エンジニア
3次元CAD & モデリング
電気
コンピュータ組込み開発
自動車整備
機械CAD
溶接・板金
セレクトプロダクト
チャレンジプロダクト

建築技術分野

建築設計
造園
庭園管理サービス
住環境リノベーション
ビル設備管理

社会サービス分野

ケアワーカー
給食調理

コース名の色

青:原則34歳以下の若年者対象

黒:主に離転職者対象

緑:主に離転職者対象、概ね55歳未満

工業技術分野9コース、建築技術分野5コース、社会サービス分野2コースの合計16コースです。

各コースの応募・就職状況

応募倍率

0.9倍

※令和5年度入校生の
平均応募倍率



応募倍率のページへ

就職率

93.2%

※令和4年度修了生の修了3か
月後の就職率



就職率のページへ

各コースの応募・就職状況は、コースや入校時期、年度により異なります。詳細は、当校ホームページをご覧ください。

各コースの年齢層

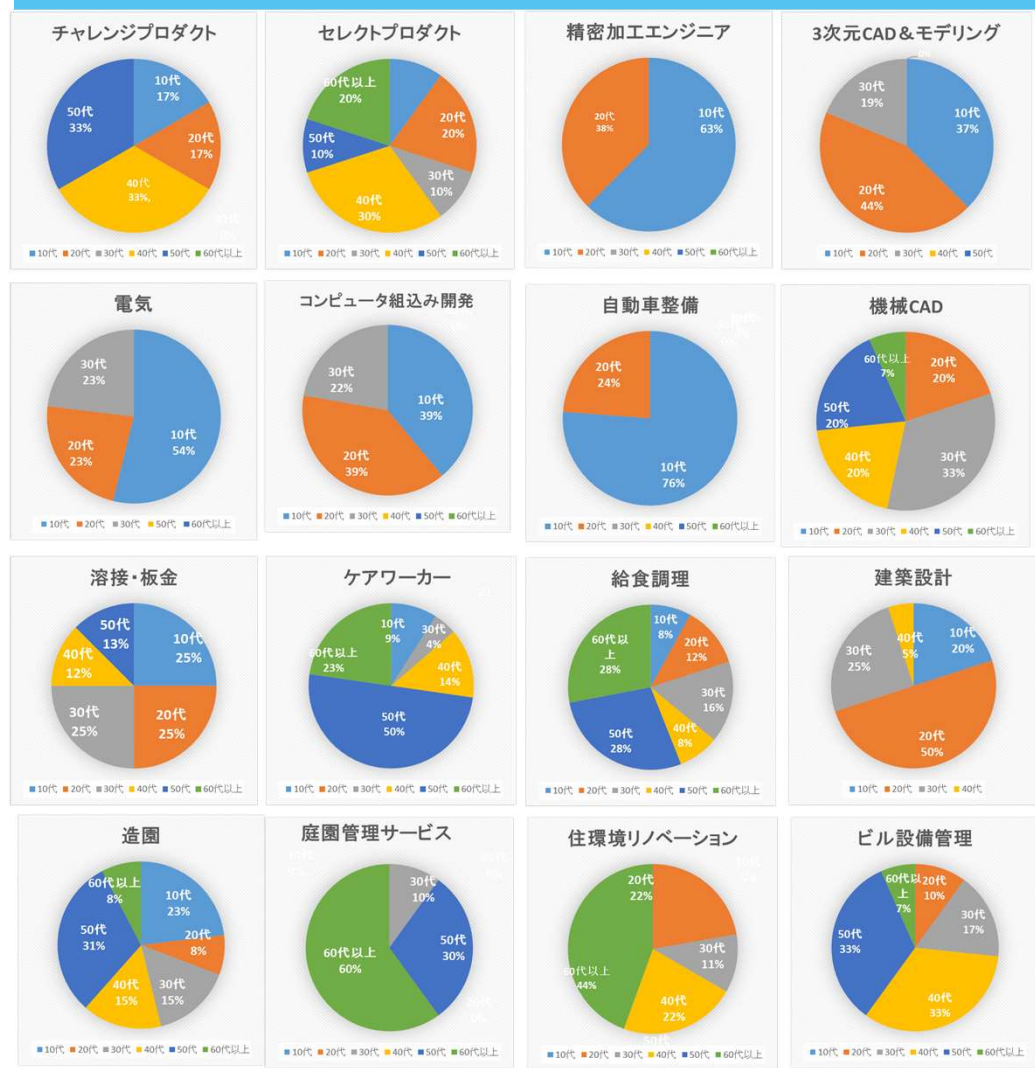

令和6年4月入校生

各コースの年齢層は、年度により異なります。



各コースの詳細

 <p>X(旧: Twitter)</p>	<p>オープンキャンパスへの参加</p> 
<p>コース紹介 (ホームページ)</p> 	 <p>体験入校への参加</p>
 <p>ネットde オープンキャンパス</p>	<p>ホームページ (トップページ)</p> 

各コースの詳細については、ここでは説明しませんので、コース紹介等でご確認ください。

各コースの詳細

 <p>コース紹介 (ホームページ)</p>	<p>X(旧Twitter)</p> 
<p>オープンキャンパス</p> 	 <p>体験入校</p>
 <p>ネットde オープンキャンパス</p>	<p>スマート オープンキャンパス</p> 

各コースの詳細については、ここでは説明しませんので、コース紹介等でご確認ください。



入校までの流れ

1. 希望のコースを決める
(ハローワークでの職業相談、在校する学校での相談
オープンキャンパス、体験入校、HP情報等)
2. ハローワークでの手続き
3. 応募(入校申込書の提出)
4. 入校選考、合格発表
5. 入校説明会に参加
6. 入校

一般的な入校までの流れは上記のようになります。詳細は必ず募集案内等でご確認ください。



オープンキャンパス

【内容】

- ・ 実習場を含めた校内の見学と全体説明を行い、その後希望のコースに分かれて個別相談等を行います。



【開催時間】

平日:15時(～17時) 休日(土日):9時(～11時)

※日程等の詳細は、別に配布している資料や、ホームページをご覧ください。

1回の参加定員は50名で先着順となります。

お電話でのお問い合わせ、お申込みは 045-504-2810 まで
インターネットでの参加申込みも可能です。



どのような施設なのか直接ご覧いただくと、イメージがわくと思います。是非オープンキャンパスに参加してみてください。



スマートオープンキャンパス

【内容】

- 「全体見学や集合説明は不要」、「見たい所だけ見学したい」
「車で行きたい」、「職員との対面も避けたい」
スマートオープンキャンパスは、こんな要望に応えます。

【開催時間】

平日：9時30分～16時30分

※訓練休業日を除きます。休業日については、ホームページをご覧ください。



参加する場合は、来校時に事務室で申し込手続きをお願いします。

事前予約不要です。

実習場など校内の開放エリアを自由に見学できます。



体験入校

【体験内容】

- 12種類の体験内容から選べます。
- 入校相談、職業相談も受けられます。

【開催時間】

- 午前の部 10:00～11:45(受付は9:40から)
- 午後の部 13:10～14:55(受付は12:50から)

※定員や日程等の詳細は別に配布している資料や、ホームページをご覧ください。



参加人数には限りがあり、先着順となります。

お電話でのお問い合わせ、お申込みは 045-504-2810 まで

体験入校では、参加費無料で訓練の一部を体験できます。



募集区分

訓練期間1～2年

A群

原則34歳以下の若年者対象

- 精密加工エンジニア
- 3次元CAD & モデリング
- 電気
- コンピュータ組込み開発
- 自動車整備
- 建築設計
- 造園

訓練期間6カ月～1年

B群

主に離転職者対象

- 機械CAD
- 溶接・板金
- セレクトプロダクト
- 庭園管理サービス
- 住環境リノベーション
- ビル設備管理
- ケアワーカー
- 給食調理

C群

主に離転職者対象
(企業実習付)

チャレンジプロダクト

かなテクカレッジの募集区分は、3つに分かれています。
(長期間じっくり学ぶA群、短期間で就職を目指すB・C群)



応募資格

「専門的なスキルを習得して**就職**したい」方が対象

「A群」のコース	原則として 34歳以下 の方が対象
「自動車整備コース」 「建築設計コース」	高校卒業 （または同等以上の学歴）の方が対象
「チャレンジプロダクトコース」	概ね 55歳未満 の方が対象

※転職しようとする方の場合には、
原則、入校日前日までに離職されていることが必要です。

応募資格は「専門的なスキルを習得して就職したい方」が対象です。その他コースによって必要な資格があります。



授業料

A群

原則34歳以下の若年者対象

授業料 月々9,900円
(年額118,800円)
他に、入校検定料、入校料等
が必要です。

※授業料等免除規定により免除を
受けることができます。

B群

C群

主に離転職者対象

無料

授業料については、有料のコースと無料のコースがあります。
(教科書代、作業服代等はご本人の負担となります。)



募集の優先枠

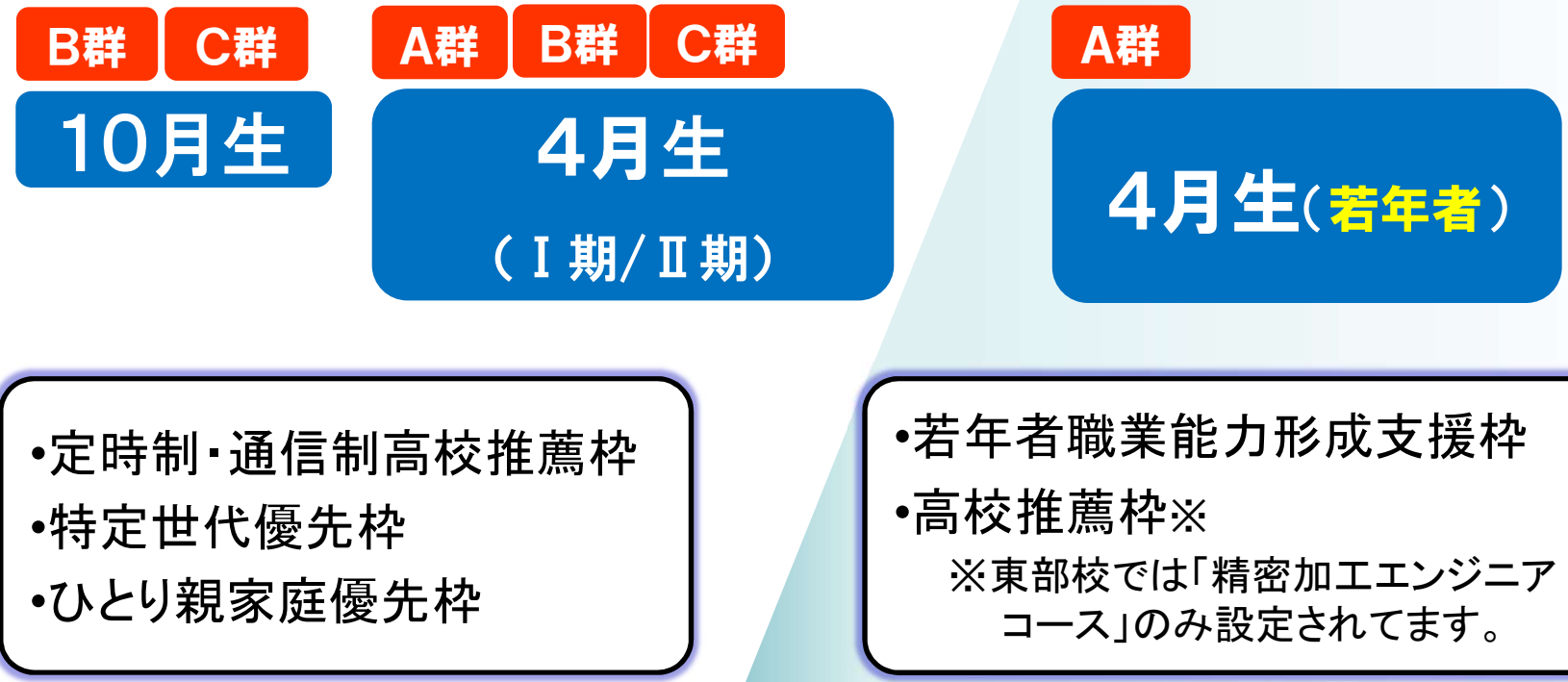

応募時期によって、応募の優先枠が設定されます。優先枠の詳細については募集案内等をご覧ください。



一般・優先枠応募での選考

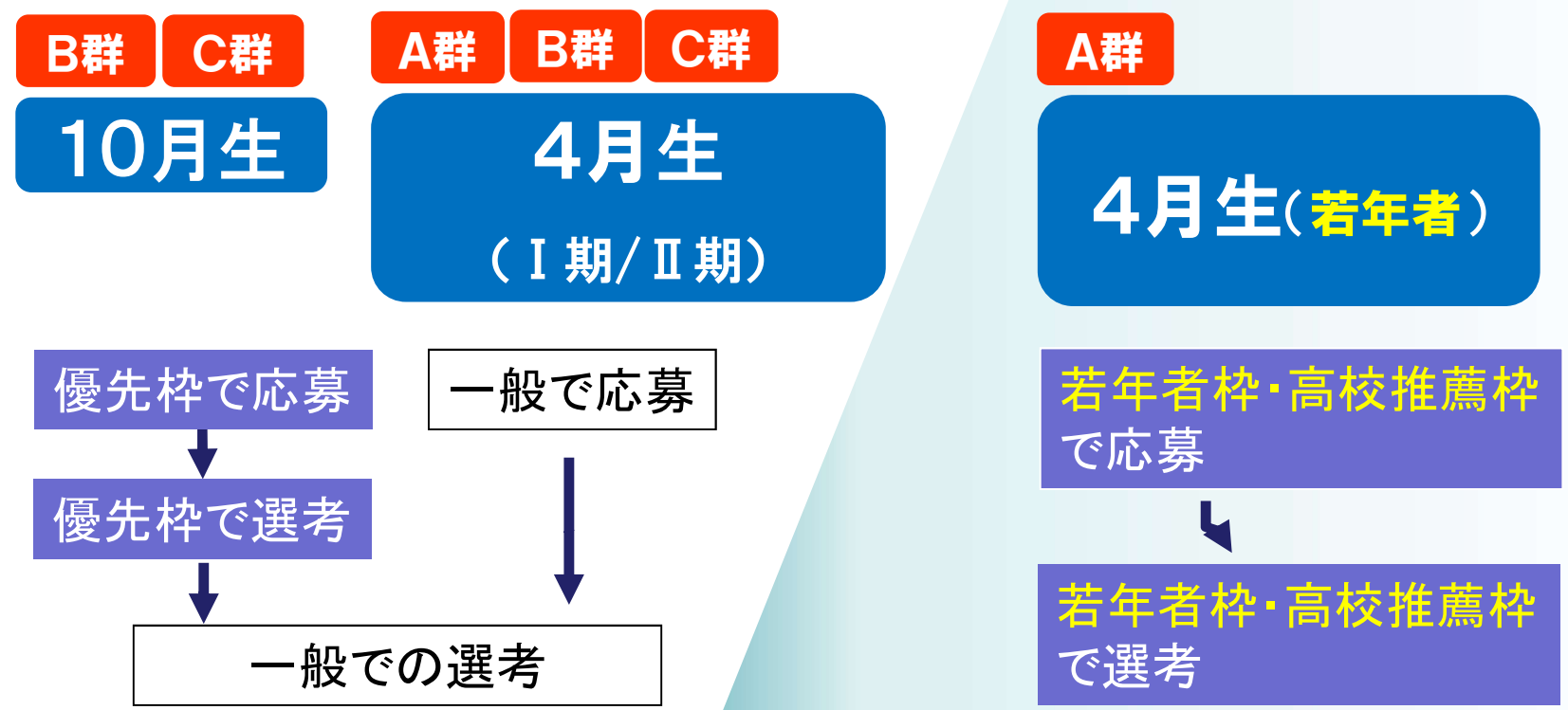

優先枠で応募された場合は、まず優先枠の中で選考が行われます。枠外となった場合は一般枠で再度選考されますので、優先枠で応募すると有利です。



募集時期

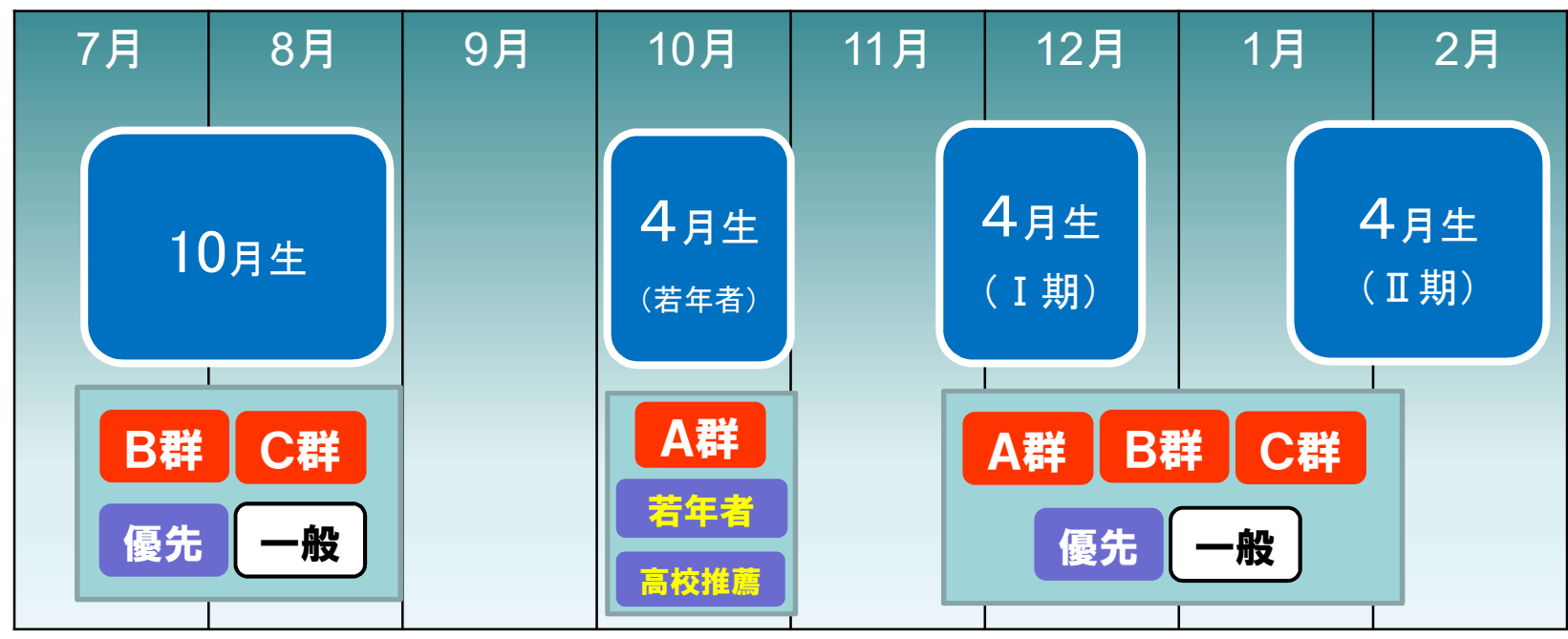

※募集の日程については、募集案内等で必ずご確認ください。

10月生は7月中旬から。4月生は10月(優先枠のみ)から、11月下旬から、1月上旬からの年3回の募集があります。



選考方法

①学力検査

国語(20分)・数学(30分)

※「高校推薦枠」で受験される方は学力検査はありません。該当するコースは、東部校では「精密加工エンジニアコース」となります。

②面接

「就職意欲」「技能の習得意欲」

「職業能力開発の必要性」(10分程度)

※応募への動機などを確認する面接票の記入があります

選考は、学力検査と面接を行います。なお、合否の判定は学力検査と面接の総合判断により決定します。



応募時の確認ポイント

- 修了後に**就職する意思**
- 訓練内容が訓練受講後に**就職したい職種**
- **無理のない通校時間**
- 訓練受講中の**通院・傷病などの影響**
- 就職までの**訓練期間**(修了時の年齢)
- 訓練の開始や募集の**時期**
- 必要な**費用**、訓練受講中の**交通費、生活費**
- **選考内容**の確認
- **集団生活**(コミュニケーション、協調性)

入校すると6カ月～2年間訓練を受講することになります。入校後の訓練を継続できるか、応募前に確認をお願いします。

入校後、修了までの流れ

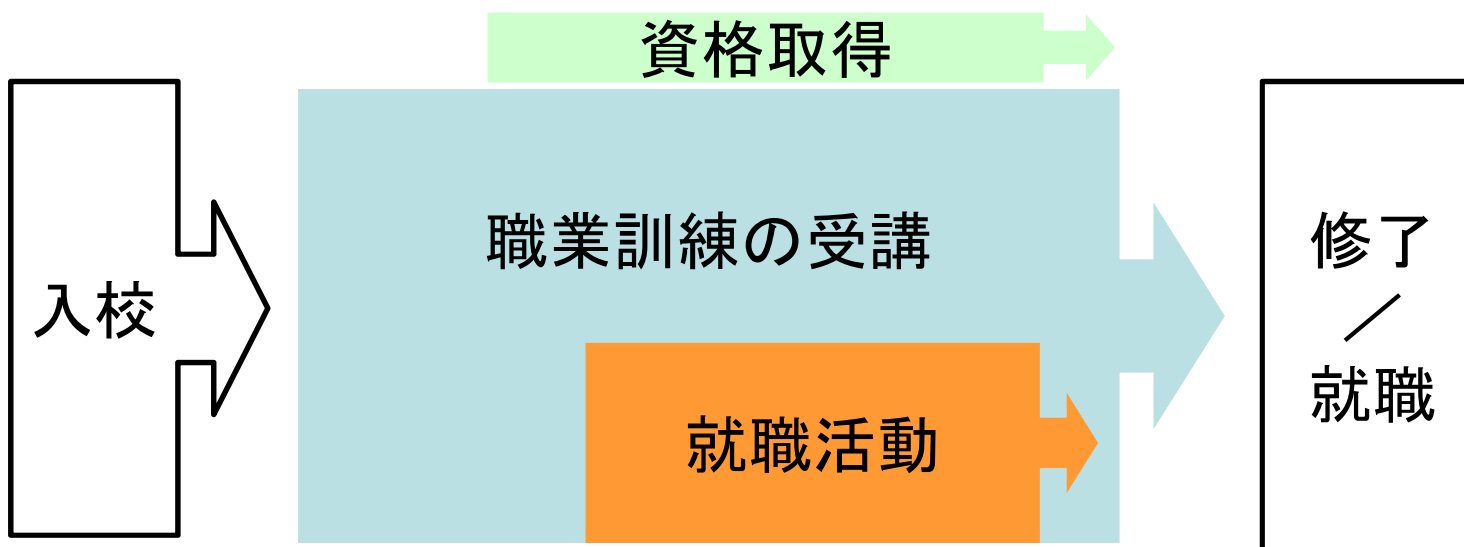

入校された皆さんの目的は、コースで得た 知識・技能・技術を
活かして職業に就いていただくことです。



訓練内容

職業訓練では**実習を中心**に授業は展開されますが、必要に応じて学科の授業も行われます。

実習

>

学科

学科と実習を組み合わせながら、訓練期間の中で確実に知識や技術を身に付けていきます。



訓練内容

仕事に必要な知識・技術の習得に向けて、**基礎から始めて**応用までの訓練を展開していきます。

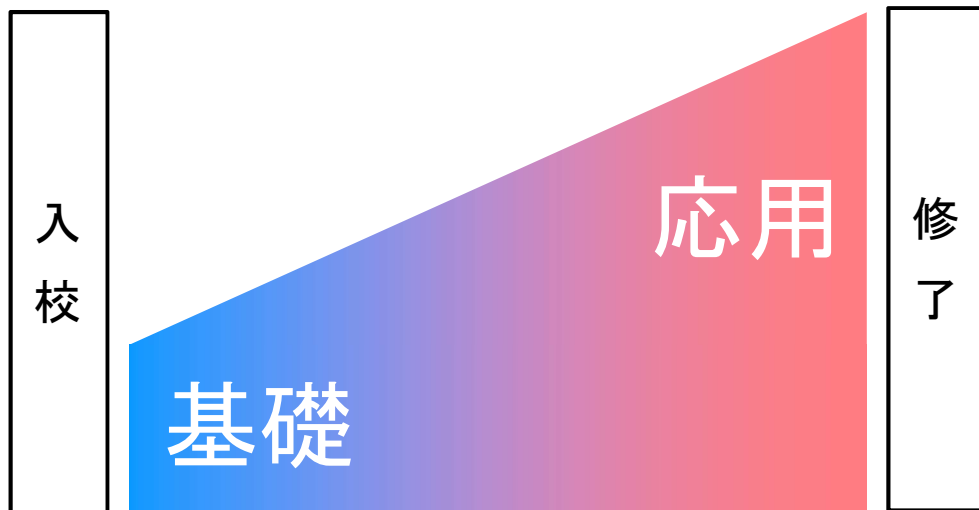

神奈川県立 東部総合職業技術校		ものづくりの楽しさとことん実感できるコース		精密加工 エンジニア	
訓練内容 ■私たちの身の回りにもあるもの多岐に、「発想」と呼ばれる発想の力を培ってつらわれています。例えば、携帯電話の筐体などは、型付け加工や切削加工を駆使して加工されています。この加工や自動制御など、様々な工業製品を加工する技術が精密加工の仕事です。 ■精密加工では、複雑な形状や超精密加工に求められるため、コンピュータ制御の工作機械に加工を行います。精密加工を行う方法が異なります。このため、プログラミングの技術も必要になります。				募集要項 ●募集人数(名) 10名(4期) ●入学時期(月) 10月(4期)	
コース概要 工業設計・加工技術の基礎から、精密加工技術者の基礎となる加工技術・切削加工技術・自動制御技術などを学びます。また、切削加工技術の発展として、デジタル加工技術の基礎から学びます。				授業料 月額9,900円	
訓練内容 工業設計・加工技術の基礎から、精密加工技術者の基礎となる加工技術・切削加工技術・自動制御技術などを学びます。また、切削加工技術の発展として、デジタル加工技術の基礎から学びます。				卒業資格 ●加工技術士(切削加工)	
精密加工エンジニアコースのカリキュラムの流れ					
資格取得等 ●加工技術士(切削加工)		卒業率と就職率 H30年 3月 0.69% H31年 3月 0.75% R2年 3月 0.69% R3年 3月 0.75%		主な就職先業種 ●製造業(自動車) ●機械業 ●電気業 ●情報業 ●建設業 ●サービス業 ●流通業 ●福祉業 ●教育業 ●公務員	
精密加工エンジニアコースの年間必要経費 ・人授料: 5,050円 ・人授料: 2,200円 ・授業料(年間): 118,900円(月額9,900円)				主な就職先業種 ●製造業(自動車) ●機械業 ●電気業 ●情報業 ●建設業 ●サービス業 ●流通業 ●福祉業 ●教育業 ●公務員	
お問い合わせ ●TEL: 046-664-1011 ●Eメール: kate@kate.ac.jp ●住所: 神奈川県東部地区					

コースガイド



各コースの訓練内容、カリキュラムの流れ、資格取得、経費等は、コース紹介ページやコースガイド等でご確認ください。



訓練時間

- 訓練開始 8:50
- 1時限目 8:50から10:20
- 2時限目 10:30から12:00
- 昼休み 12:00から13:00
- 3時限目 13:00から14:30
- 4時限目 14:40から16:10
- 訓練終了 16:10 (水曜日原則14:30)

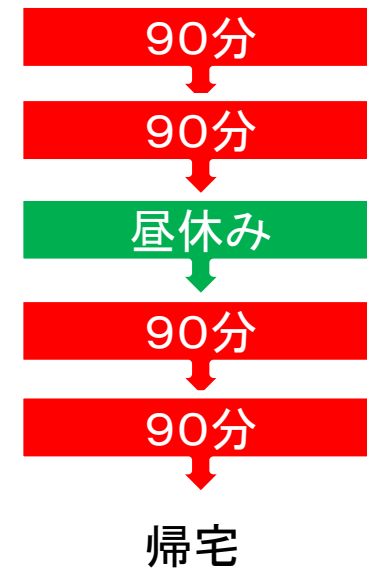

※訓練時間は変更される場合もあります。

訓練時間は、90分授業が1日4回(水曜日は3回)実施されます。昼休みは1時間となります。



試験、修了

● 試験

- 一つの授業の区切りごとに試験(学科/実技)やレポート提出等があります。
- 修了前に、修了試験等があります。

● 修了条件

- 所定時間以上、訓練を受講(出席)している。
- 所定数以上の単位を修得している。
- 修了試験に合格している。

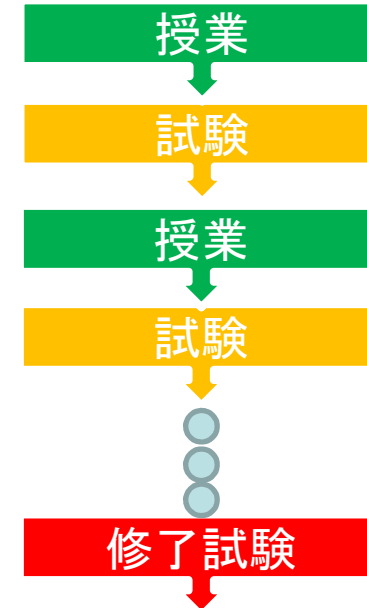

訓練はできるだけ休まず受講し、毎日確実に知識・技術・技能を習得し、修了・就職を目指してください。



技能照査

A群

● 技能照査

- **A群** のコースについては、修了前に技能照査を行います。(技能照査に合格した場合、修了試験は合格したものとして取り扱います。)

● 技能士補

- 技能照査に合格すると「技能士補」の称号が与えられ、将来、関連職種の2級技能検定試験(国家試験)を受験する際に学科試験が免除されます。

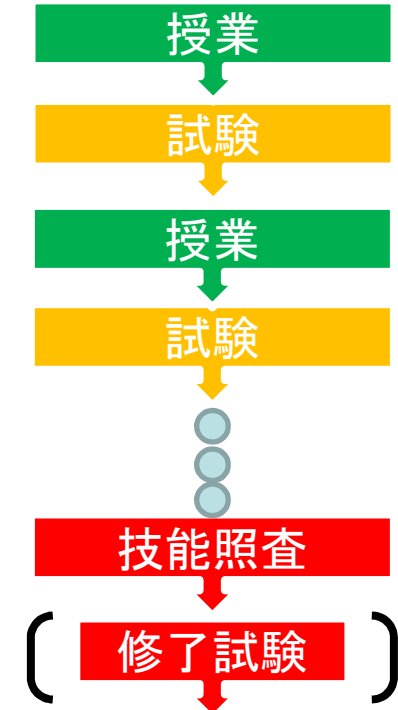

技能照査に合格することは、訓練で修得した能力が一定のレベルにあることを証明するものとなります。



昼休み



お昼は、食堂がないため、お弁当を用意するか、業者が校内で販売するお弁当を購入して、教室やホール等で食べます。



休業日

- 土日、祝祭日
- 年末年始
- 6月／9月末に1週間程度
- 夏季休業、1週間程度
など

※変更となる場合もあります。

※連続する休業日(土日含む)の日数は、年により異なります。

基本的には、土日・祝祭日が休業日となります。学校のような長期の休業日はありません。



就職活動の流れ

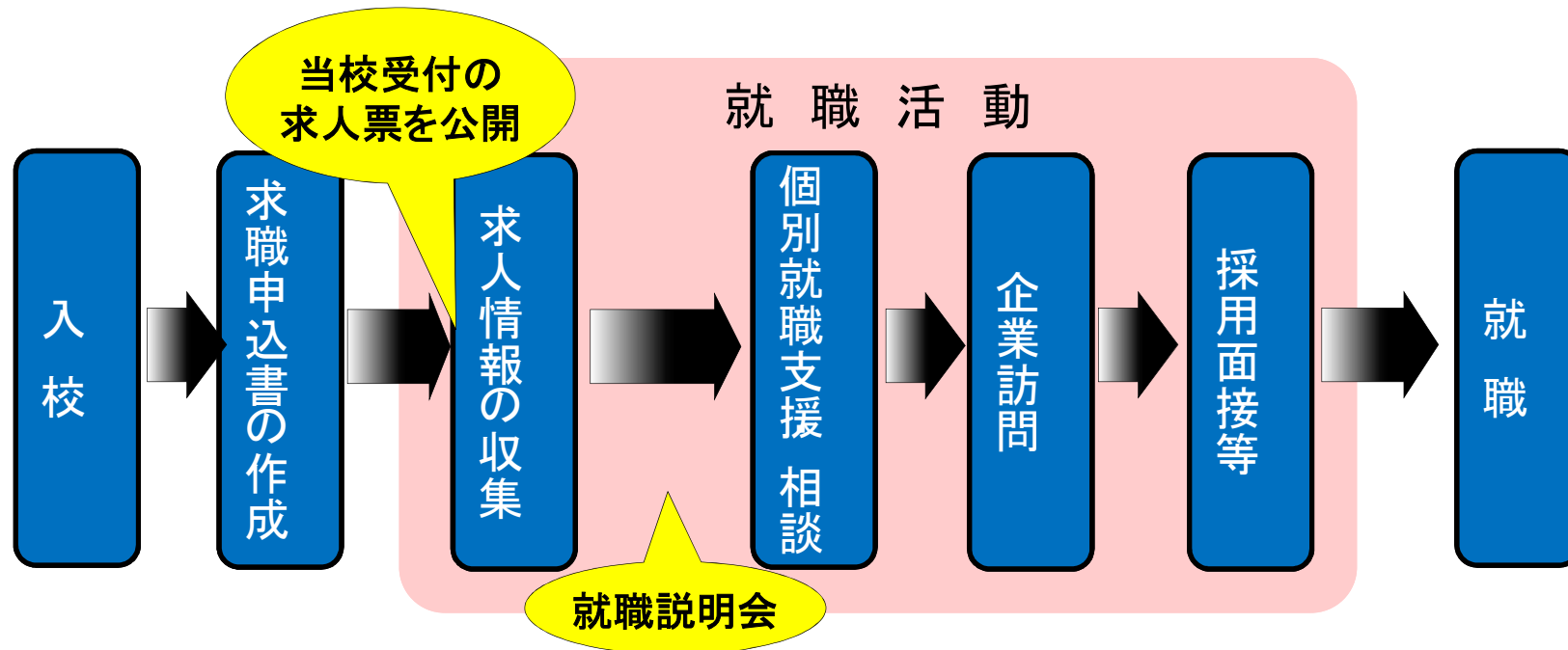

修了までに就職することを絶えず意識して職業訓練に取り組んでいきます。



就職活動支援

求人開拓推進員の配置

- 求人企業の開拓や技術校生の就職相談、職業紹介を行う専門スタッフを配置しています。

就職説明会の実施

- 求人企業と在校生が直接対話できる場として、分野別の就職説明会を年に10数回開催します。
※実施方法はコースによって異なります。



就職に向けて、様々な支援を実施しており、毎年高い就職率を維持しています。



就職活動支援

就職情報室の設置

○就職情報室には4台のパソコンが設置されています。また、求人票、企業パンフレット、就職関連書籍などを見ることができます。



修了後の相談・サポート

○修了後も1年間はこのサポートを行います。

就職に向けて、様々な支援を実施しており、毎年高い就職率を維持しています。



かなテクカレッジ東部 所在地

電車で1時間程度の主要駅

※時間帯によって時間は前後します。

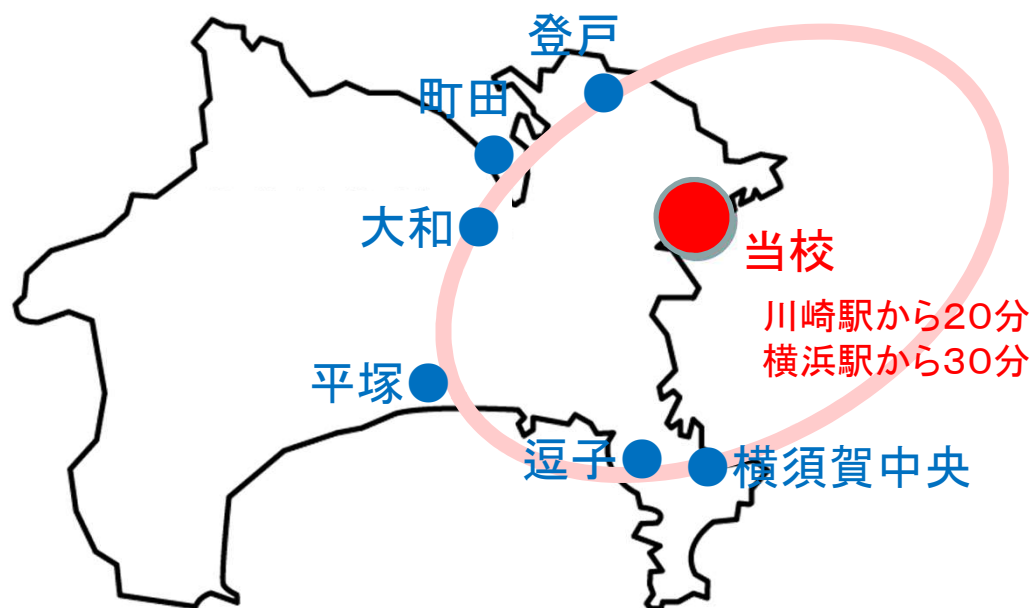

かなテクカレッジ東部は、JR鶴見線の安善駅が最寄り駅です。
県内の主要駅からも1時間程度の距離にあります。



かなテクカレッジ東部 所在地



JR鶴見駅で鶴見線に乗り換え、安善駅下車徒歩1分で南門に着きます。県内では最も最寄り駅に近いハコトレ施設です。



かなテクカレッジ東部 所在地

JR鶴見線(下り) 2024年3月16日改正

時	鶴見 発 ⇒ 安善 (扇町、浜川崎、武蔵白石、大川行)	平日
5	56	海芝浦行 (浅野下車 徒歩10分)
6	10 30 39 50 59	
7	02 12 25 34 39 49 55	
8	02 07 16 21 26 32 55	12 45
9	08 45	30
10	10 30	50
11	10 30 50	
12	30 50	10
13	10 50	30
14	10 30	50
15	10 30 50	
16	10 31 43	20 53
17	03 13 18 29 37 45 59	08 23 52
18	14 32 40	19
19	10 22 50	00 35
20	05 20 50	35
21	05 35	55
22	15 35	
23	15	

乗車時間：安善まで9分、浅野まで7分
■：④番線発 無印：③番線発

JR鶴見線(下り) 2024年3月16日改正

時	鶴見 発 ⇒ 安善 (扇町、浜川崎、武蔵白石、大川行)	土休日
5	56	海芝浦行 (浅野下車 徒歩10分)
6	20 42 55	
7	12 22 42 52	
8	10 22 38	01 54
9	04 45	22
10	10 30	50
11	10 30 50	
12	30 50	10
13	10 50	30
14	10 30	50
15	10 30 50	
16	30 40	10 50
17	00 10 30 40	20 50
18	00 11 33 45 55	22
19	05 25	40
20	00 15	30
21	00 50	
22	35	
23	15	

乗車時間：安善まで9分、浅野まで7分
 無印：③番線発

時間帯によっては鶴見線の本数が少ないため、来校される場合はご注意ください。



「手に、職。」が未来を変える。

充実の16職種コース

職場に対応した資格取得

充実の設備 きれいな施設



安心の授業料

6か月コースは無料

免除制度等で経済面をサポート



就職への万全なサポート

高い就職率 高い職場定着率

「手に、職。」が生活安定のパスポート

夢をかなえる
テクニック

「手に、職。」が、あなたの未来を変えます。
かなテクカレッジ東部への応募を、ご検討ください。



入校に関する問合せ先

東部総合職業技術校(かなテクカレッジ東部)

045-504-2810 (入校就職支援課)

ご連絡いただく場合は、電話番号をお間違えの無いようにお掛けください。