

人生100歳時代と 向き合いながら

高齢者が安心して、元気に、
いきいきと暮らせる社会へ



写真は、第11回かながわ感動介護大賞
優秀賞「命を繋ぐ花」に登場するお二人。
認知機能の維持に役立つようにと始めた
折り紙が、施設の利用者や職員、そのお子
さんまで笑顔でつなぐお話です。年齢を重ねても元気にいきいき暮らせるよう認知症
未病改善に向けて取り組むことが重要です。

かながわ感動
介護大賞について
詳しくはこちら



7月31日まで
エピソードを募集しています。



認知症未病改善については 2 3 でご紹介

超高齢社会が進む中、介護や支援が必要な高齢者が急増しており、2040年には神奈川県でも約4万6千人の介護人材が不足すると予測されています。

県では「高齢者が安心して、元気に、いきいきと暮らせる社会づくり」を目指し、介護人材の確保や定着支援に向けた取り組みに力を入れています。

介護はきつい仕事という面が強調されがちです。しかし、高齢者お一人お一人の思いに寄り添いながらサポートする介護は、高齢者の日々の生活を心豊かにするだけでなく、介護する側にも喜びや働きがいをもたらす、とても魅力的な仕事です。

そうした介護の仕事の素晴らしさを広く知っていただくため

に実施しているのが、「かながわ感動介護大賞」です。介護にまつわる心温まるエピソードを寄せていただき、介護を受けて応募された方と、介護した方の双方が表彰される県独自の取り組みです。素晴らしい介護を受けた側が、「ありがとう」の気持ちを伝える場にもなっていて、私自身、いつも胸が熱くなる思いをしています。

県はこれからも介護の仕事に誇りとやりがいを感じられる環境を整えるとともに、介護する側もされる側も笑顔で過ごすことができる社会を築いていきたいと思っています。



神奈川県知事 尾花祐治



高齢者が安心して、元気に、いきいきと暮らせる社会へ

県は、高齢になっても健康で元気に暮らすことができるよう、認知症未病改善の取り組みを推進しています。高齢者が、住み慣れた地域や家庭において、自立した生活ができるよう支援し、健康づくりを進めます。

誰もが気軽にできる コグニサイズ

県は、「コグニサイズ」の普及に取り組んでいます。簡単な計算やしりとりなどの課題を運動とともに行うことで、脳と身体の機能を効果的に向上させることが期待されます。

コグニサイズとは 国立研究開発法人 国立長寿医療研究センターが開発したコグニション(認知)とエクササイズ(運動)を組み合わせた造語です。



詳しくはこちら



1・2・パン!
4・5・パン!



認知症とともに生きる かながわオレンジ大使

認知症の方ご本人が思いを直接伝え、その人らしい活動を発信する「かながわオレンジ大使」。公募により決定した12名の大使が、さまざまな場で認知症についての正しい理解を伝えるための活動を行っています。

詳しくはこちら



私の目標、
100歳までマンドリンを続ける。

聴いてくださる方、皆さんと一緒に幸せな気分になれる。こんな幸せなことってないですね。私にとって認知症というのは、ごく普通のこと。特別なことでもなんでもありません。

かながわオレンジ大使
もも子 しょうご
望月 省吾さん

家族がつくった 「認知症」早期発見のめやす

(公益社団法人 認知症の人と家族の会 作成)

日常の暮らしの中で、認知症の始まりではないかと思われる言動を「認知症の人と家族の会」が、会員の経験からまとめたものです。医学的判断基準ではありませんが、暮らしの中での目安として参考にしてください。

- 物の忘れがひどい
- 判断・理解力が衰える
- 時間・場所がわからない
- 人柄が変わる
- 不安感が強い
- 意欲がなくなる

詳しくはこちら

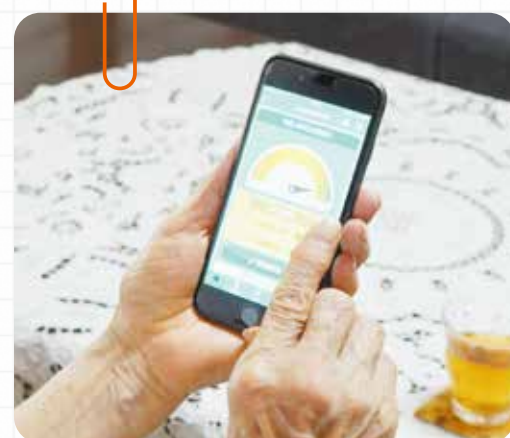

家族や周りの人と一緒にやってみませんか 未病指標(認知機能等測定アプリ)

認知症は、生活習慣が深く関係していることが分かってきています。県は、認知機能や生活習慣などの状態を数値等で見える化する「未病指標」をスマートフォンアプリで無料で提供しています。

生活習慣関連	生活機能関連
認知機能関連	メンタルヘルス・ストレス関連

ME-BYO INDEX

詳しくはこちら



【上記記事に関する問合せ】未病指標については県のち・未来戦略本部室 ☎045(285)0778 FAX 045(210)8865
コグニサイズ、かながわオレンジ大使、「認知症」早期発見のめやす、認知症に関する各種相談窓口については県高齢福祉課 ☎045(210)4846 FAX 045(210)8874

認知症に関する各種相談窓口

県は、認知症の方やそのご家族のお悩みの解決に少しでも役立つよう、認知症コールセンターや認知症疾患医療センターなどを設置し、さまざまな相談にお応えしています。日常生活のちょっとした変化に気付いたら、まずはご相談ください。

- | | | |
|--|------------------|--|
| かながわ認知症コールセンター
公益社団法人 認知症の人と家族の会 神奈川県支部 | ☎ 045 (755) 7031 | 月・水曜 10時～20時
土曜 10時～16時
(年末年始を除く) |
| よこはま認知症コールセンター
公益社団法人 認知症の人と家族の会 神奈川県支部 | ☎ 045 (662) 7833 | 火・木・金曜 10時～16時
(年末年始を除く) |
| 川崎市認知症コールセンター
「サポートほっと」
NPO法人 川崎市認知症ピアサポートセンター | ☎ 044 (932) 0341 | 月・火・木・金曜 10時～16時
第1・第3日曜 10時～16時
第2・第4木曜 10時～20時
(祝日、年末年始を除く) |



認知症疾患医療センター

認知症の専門医療相談窓口として患者さんご自身、ご家族などを対象に専門スタッフが電話や面接で相談に応じます。

詳しくはこちら



かながわケアラー支援ポータルサイト

認知症の方のご家族からの相談も電話やLINEで受け付けています。

詳しくはこちら



本格的な暑さに備えて! かながわの熱中症対策

STOP! 熱中症

熱中症警戒アラートや熱中症特別警戒アラートが発表された時は特に注意するとともに、本格的な暑さを迎える前から対策していきましょう。

熱中症特別警戒アラート(熱中症特別警戒情報)が新設されました!

環境省のLINE公式アカウント、メール配信(「すぐメールPlus+」)で熱中症警戒アラート、熱中症特別警戒アラート、暑さ指数が確認できます。

環境省熱中症予防情報について
詳しくはこちら



今からできる! 熱中症対策

- ▶ 小まめに水分補給する。
- ▶ 暑さを避け、エアコンなどを上手に活用する。
- ▶ 十分な睡眠をとり、規則正しい食生活を心がける。

熱中症対策について
詳しくはこちら



【上記記事に関する問合せ】県健康増進課 ☎045(210)4784 FAX 045(210)8857

ともに生きる: \ 今月は、JICA横浜 海外移住資料館 館長 大野 裕枝さんに伺いました! /



幅広い方々に楽しんでいただけるJICA横浜 海外移住資料館にお越しください!

当館は、海外移住の歴史や日系人についてのさまざまな展示があり、その暮らしや想いを想像しながら多文化共生を学ぶことができます。2年前に、ユニバーサルデザインを強化し、点字解説や多言語版音声ガイド、触れることのできる展示などを導入し、多くの特別支援学校の生徒や障がいのある方々にご来館いただいています。先日、当館スタッフがボランティアガイド研修会で、「ともに生きる社会かながわ憲章」の理念や当事者目線の障がい福祉における「本人の気持ちになって考える」大切さを学びました。今後も年齢、国籍、障がいなどにかかわらず多くの方々に楽しんでいただける「ともに生きる」資料館を目指していきます。

海外移住資料館についてはこちら



JICA横浜 海外移住資料館 館長 大野 裕枝さん



ともに生きる社会 かながわ憲章

- 私たちは、あたたかい心をもって、すべての人のいのちを大切にします
- 私たちは、誰もがその人らしく暮らすことのできる地域社会を実現します
- 私たちは、障がい者の社会への参加を妨げるあらゆる壁、いかなる偏見や差別も排除します
- 私たちは、この憲章の実現に向けて、県民総ぐるみで取り組みます

憲章については
こちら



【上記記事に関する問合せ】県共生推進本部室 ☎045(210)4961 FAX 045(210)8854

I
n
f
o
r
m
a
t
i
o
n

今月のおしらせ

※記載のほかに、入場料・保険料・テキスト代等が必要な場合もあります ※事前申込みで定員を超えた場合は抽選します(連絡がなければ参加可)
 ※記事は5月15日時点の内容であり、変更になる場合があります

必要事項凡例

〒 = 郵便番号	住 = 住所	姓 = 氏名
年 = 年齢	性 = 性別	☎ = 電話番号

申込みは e-kanagawa 電子申請 をご利用ください

👤 試験・募集

県職員募集[中途採用(行政)]

- 募集人数: 50人
- 1次試験日: 経験小論文試験 8月13日提出期限
- 受付期間: 6月28日～7月12日(電子申請は17時受信まで)
- 受験案内: に掲載
- 受験資格等詳しくは か問合せ
- 📍 県人事委員会事務局総務課 ☎045 (651)3245

県職員募集[主任司書、学芸員]

- 募集人数: ①主任司書・主任学校司書 2人
- ②学芸員[日本仏教史・中世史(密教聖教)] 1人
- ③学芸員[日本美術史(絵画・仏教絵画)] 1人
- ④学芸員[日本仏教史(仏教思想史)] 1人
- 勤務地: ①県立の図書館、学校等②～④県立金沢文庫
- 1次試験日: 9月29日(日)
- 受付期間: 6月10日～7月19日
- ※ 受験資格等詳しくは か問合せ
- 募集案内: 各地域県政情報コーナー等で6月1日から配布 にも掲載
- 📍 県教育局総務室 ☎045(210)8034

「かながわ暑さ調べ」参加者募集

- 8月の暑さ指数(熱中症危険度の目安となる値)の県内一斉調査にご協力いただける方を募集します。暑さ指数計は県から貸し出します。
- 募集期間: 6月1～30日
 - ※ 応募方法等詳しくは か問合せ
 - 📍 県環境科学センター環境活動推進課 ☎0463(24)3311内線253

かながわボランティア活動推進基金21

- 県はボランティア団体等の活動を支援する基金21への事業提案や表彰の推薦を募集します。
- 募集期間: 協働事業負担金 6月14日～7月23日
 - ボランティア活動奨励賞 7月25日～9月12日
 - ボランティア活動補助金 9月13日～10月17日
 - ※ 詳しくは か問合せ
 - 📍 かながわ県民活動サポートセンター基金事業課 ☎045(312)1121内線2831、2832

県文化芸術振興審議会委員募集

- 内容: 文化芸術の振興に関する重要事項について審議を行う
- 対象: 令和6年9月1日現在18歳以上で県内在住・在勤・在学の方(日本語のできる外国籍の方を含む)2人
- 任期: 9月1日から2年間
- 応募期間: 6月3～24日
- ※ 応募方法等詳しくは か問合せ
- 📍 県文化課 ☎045(210)3804

中学生の主張 in かながわ 作文募集

- 内容: 身の回りの出来事や友人関係、学校生活で感じたこと、社会や世界に向けての提言等(1600～1800字程度)
- ※ 優秀者は9月29日の大会で作文発表あり
- 対象: 県内在住・在学の中学生
- 申込み: 来所か郵送で と題名、学校名、学年を明記し、9月9日(必着)までに県立青少年センター指導者育成課〒220-0044横浜市西区紅葉ヶ丘9-1へ
- 📍 同センター指導者育成課 ☎045(263)4466

小規模事業者デジタル化補助金

- 県は小規模事業者が実施する、デジタル化に向けたシステムの導入等にかかる費用を補助します。
- 補助上限額: 50万円 ● 補助率: 2/3
 - 申請期間: 6月3日～11月29日(電子申請は17時受信まで)
 - ※ 申請にあたっては県が指定する機関等で事前相談を受ける必要あり、詳しくは か問合せ
 - 📍 県小規模デジタル補助金班 ☎070(1187)0348

介護支援専門員実務研修受講試験

- 試験日: 10月13日(日)
- 受験資格: 保健・医療・福祉の国家資格等を有し、実務経験が5年以上の方等
- 受付期間: 5月31日～6月30日
- 受験料: 1万3400円
- 試験案内: 県の各保健福祉事務所、各市区町村の介護保険担当課か各市区町村社会福祉協議会等で5月31日から配布
- ※ 郵送を希望する場合は6月21日(必着)までに要請求、詳しくは か問合せ
- 📍 (社福)県社会福祉協議会同試験実施本部 ☎045(311)8899

神奈川県建築コンクール作品募集

- 対象: 県内で令和4年6月1日～令和6年5月31日に完成し、建築基準法に基づく検査済証を受けている建築物等
- 募集期間: 6月3～17日(必着)
- 募集案内: に掲載
- 📍 県建築安全課 ☎045(210)6255



第65回 住宅部門最優秀賞

📣 お知らせ

個人住民税(第1期分)の納期限

個人住民税(市町村民税と県民税)および森林環境税の令和6年度第1期分の納期限は7月1日です。納期限までに納めましょう。なお、今年度は、個人住民税所得割の額から、納税者および配偶者を含めた扶養親族1人につき1万円が減税されています。 ※詳しくは問合せ

📍 県お住まいの市区町村の税務担当課

まなびや基金への寄付のお願い

県は皆さんからの寄付金を、県立学校等の物品購入や改修工事、グラウンドの一部や中庭の芝生化など教育環境の整備に活用しています。子どもたちにより一層快適なまなびの場を提供するため、引き続きご協力をお願いします。個人の方は、所得税および住民税の寄付金控除が受けられます。 ※寄付方法等詳しくは か問合せ

📍 県教育局財務課 ☎045(210)8105

全国戦没者追悼式への参列

- 日程: 8月15日(木)11時50分 日本武道館(東京都千代田区)
- 対象: 県内在住の戦没者・戦災で亡くなった方等の遺族350人
- 申込み: 電話で6月19日までに市在住の方は各市・区役所の援護担当課、町村在住の方は県の各保健福祉事務所へ
- 📍 県生活援護課 ☎045(210)4917

6月23日～29日は男女共同参画週間です。だれもがどれも選べる社会に！



ウエルシ菌による食中毒にご注意を！加熱調理した食品を、長時間室温放置することは控えましょう

後期高齢者医療の保険証更新

8月1日から保険証が新しくなります。現在お使いの保険証(だいたい色)の有効期限は7月31日です。7月中に、有効期限が令和7年7月31日までの新しい保険証(水色)を送付します。なお、現行の保険証は令和6年12月2日で廃止され、その日以降は交付や再交付ができなくなります。経過措置として、令和6年12月1日までに交付された保険証は、住所や負担割合等(記載内容)に変更がなければ、有効期限までお使いいただけます。ただし、記載内容に変更があった場合はお使いいただけませんので、ご注意ください。

※ 詳しくは問合せ

📍 県お住まいの市区町村の後期高齢者医療担当課

後期高齢者医療保険料率の決定

令和6・7年度の保険料率が決定されました。6年度の保険料額決定通知書は、7月中旬頃にお住まいの市区町村を通じてお送りします。

- 保険料率: 均等割額(年額)4万5900円
- 所得割率10.08%(軽減用所得割率9.43%)
- ※ 詳しくは問合せ
- 📍 神奈川県後期高齢者医療広域連合事務局 ☎045(440)6700

県計量検定所 建て替えおよび仮移転

県計量検定所は庁舎建て替えのため、7月1日から県自動車税管理事務所に仮移転します。なお、仮移転中の申請等は仮移転先で受け付け、現検査棟で行っている検査等は、現検査棟で継続して行います。

- 📍 同所 ☎045(421)3484
- ※ 7月1日から ☎045(714)3104

不法就労防止にご協力を

就労が認められていない外国人の雇用は違法です。外国人を雇用するときは、在留資格・在留期限などを確認の上、就労が可能か、従事する仕事の内容が適しているかを判断し、不法滞在者や働くことができない在留資格の外国人を雇用しないように注意してください。

📍 県警察本部生活保安課 ☎045(211)1212内線3412

6月は、暴走族追放強化期間!

例年夏に向けて暴走族の暴走行為が一段と活発化する傾向にあり、昼夜を問わない大集団での騒音走行など、住民に多大な危険と迷惑を与える可能性があります。県警察は、集団暴走する暴走族の取り締まりを一層強化します。地域ぐるみで暴走族を追放していきましょう。

📍 県警察本部交通捜査課 ☎045(211)1212内線5465

少しの時間だから...

STOP!

エアコンをかけているから大丈夫

子どもの車内放置!

短い時間であっても、子どもを車内に残したまま車から離れることは**大変危険**です。

《熱中症指数の推移》

15分で危険レベル!

⚠️ 車内はこんなに危険

- ▶ 真夏の日中は、エンジンを停止させ5分経過した時点で車内温度は約5℃上昇。
- ▶ わずか15分で人体に危険なレベルに達します。
- ▶ 特に乳幼児は高温下では短時間で体温が上昇し、死に至ることがあります。

⚠️ 「夏でないから大丈夫」は間違い

- ▶ 気温が23℃～24℃でも1時間後には43℃に上昇するというテスト結果もあります。

県民の皆様へお願いします!

車内放置を見かけた場合は、ためらわずに児童相談所や警察などにご連絡をお願いします

189

児童相談所 虐待対応ダイヤル

📞 県子ども家庭課 ☎045(210)4655

二輪車交通事故防止強化月間

「運転に ゆとり やさしさ 思いやり」多発する二輪車の交通事故を防止するため、幅広い世代に対する交通安全意識を高める運動を県民総ぐるみで行います。

📍 県県くらし安全交通課 ☎045(210)3552

📄 催し

パラスポーツ教室体験会

- 日程: 6月29日(出)10時～15時30分
- 場所: 県立スポーツセンター
- 対象: 県内在住・在勤・在学で知的・身体・視覚等に障がいのある小学生以上の方とその家族等
- 申込期限: 6月18日
- ※ 種目、申込方法等詳しくは か問合せ
- 📍 (一社)県障がい者スポーツ協会 ☎090(9682)0035か県スポーツセンター ☎0466(83)4622

かながわ能楽ワークショップ

- 日程: 8月17日(出)10時30分～12時 鎌倉能舞台
- 内容: 半能「土蜘蛛」の鑑賞や体験等
- 講師: 観世流シテ方・中森貴太氏
- 対象: 小・中学生と保護者120人
- 費用: 1人1000円
- 申込み: で6月1日～7月21日
- 📍 県文化課 ☎045(210)3808



やどりき水源林のつどい

- 日程: 8月3日(出)8時45分～14時30分
- 場所: やどりき水源林(松田町)
- 内容: 同水源林でトレッキング、森林癒やし体験、水生生物観察、木工工作等
- 定員: 500人 ● 費用: 500円(中学生以下無料)
- 申込み: かはがきで全員の (フリガナ)
- 📍 (公財)かながわトラストみどり財団 〒220-0073横浜市西区岡野2-12-20へ
- ※ 詳しくは か問合せ
- 📍 同財団 ☎045(412)2255か県水源環境保全課 ☎045(285)0336



日本舞踊に学ぶ'和'の作法

- 日程: ①7月27・28日②8月8・9日③8月12・13日いずれも10～12時(ただし、③は14～16時も実施)
- 場所: ①秦野市立西公民館②横須賀市文化会館③県立青少年センター
- 内容: 日本舞踊の踊りの稽古、浴衣の着付けや身のこなし方等を体験
- ※ 希望者は浴衣の貸し出しあり(有料)
- 対象: 小・中学生①②30人③各回20人
- 申込み: で6月1日～7月3日
- 📍 県文化課 ☎045(210)3808

株式会社ジチタイアド

☎092(716)1401へ

やまなみ五湖へ 出かけよう!

「やまなみ五湖」とは、県北西部に位置する相模湖、奥相模湖、津久井湖、丹沢湖、宮ヶ瀬湖の5つのダム湖のこと。神奈川県の貴重な水資源を育む水がめであると同時に、豊かな自然の宝庫でもあり、周辺には観光スポットがあります。

- レジャー**:自然豊かな水源地域でキャンプやハイキング、カヌーを楽しんだり、地域に伝わる工芸品づくりや郷土料理も堪能できます!
- イベント**:やまなみ五湖では季節にあわせたイベントを開催。夏は花火大会などが楽しめます!
- グッズ**:地域の野菜・果物を使った食品やスイーツ、お酒や工芸品など「やまなみグッズ」を旅の思い出やおみやげに!
- やまなみ五湖navi**:このほかに、ポータルサイト「神奈川やまなみ五湖navi」では水源地域の魅力や特産品「やまなみグッズ」等の情報を発信しています。ぜひご覧ください!

☎ 県土地水資源対策課 ☎045(210)3124

国際園芸博覧会

2027年国際園芸博覧会開催1000日前イベント

- 日程:6月22・23日
- 場所:桜木町駅前広場、横浜ランドマークプラザ(横浜市西区)
- 内容:GREEN×EXPO 2027に関する展示、ワークショップ、学生などによる活動発表等

※詳しくは☎か問合せ
☎ 県農業振興課 ☎045(285)0339

相模湖ダム祭

- 日程:7月15日(月・祝)10～16時
- 場所:相模ダム、相模湖公園ほか
- 内容:相模ダムや発電所見学、スタンプラリー等

※当日受付、詳しくは☎か問合せ
☎ 県相模川水系ダム管理事務所 ☎042(782)2831

カンパニーデラシネラ公演

県青少年芸術劇場「松本清張 点と線」

- 日程:7月27・28日 全3回公演
- 場所:県立青少年センター
- 定員:各回557人
- 料金:4500円(各種割引あり)

※申込方法等詳しくは☎か問合せ
☎ 同センターホール運営課 ☎045(263)4475

神奈川フィル定期演奏会

- 日程:6月22日(土)14時開演
- 場所:横浜みなとみらいホール(横浜市西区)
- 指揮:小泉和裕
- 曲目:ベートーヴェン「交響曲第7番」ほか
- 定員:2020人(未就学児入場不可)
- 料金:7000～3500円

●申込み:☎で神奈川フィル・チケットサービス ☎045(226)5107へ

障害者就職面接会

- 日程:7月4日(木)12時～16時10分
- 場所:かながわ労働プラザ(横浜市中区)

※このほか県内13カ所のハローワーク等でも随時開催。申込方法等詳しくは☎か問合せ
☎ハローワーク横浜 ☎045(663)8609(46#) ☎045(201)6284か県雇用労政課 ☎045(210)5871 ☎045(210)8873

講座

夏休み考古教室

- 日程:①7月24～27日②7月31日～8月3日 各日10～15時
- 場所:県埋蔵文化財センター
- 内容:①まが玉づくり②土偶づくり
- 対象:小学4年～中学生(小学生は保護者同伴)各日40人
- 申込み:☎で7月1日まで

☎ 同センター ☎045(252)8661

かながわコミュニティカレッジ

6・7・8月開講講座

- ①カレッジオンラインセミナー
- ②災害ボランティア入門
- ③防災教育ファシリテーター養成(初級編)
- ④災害ボランティアコーディネーター基礎
- ⑤犯罪被害者支援ボランティア養成(初中級)

- 場所:かながわ県民センター(①②はオンライン開催)
- 定員:各30人(①のみ50人)
- 費用:1万8000円～無料

※申込期限やその他の講座等詳しくは☎か問合せ
☎ 同事務局 ☎045(620)0743

失語症者向け意思疎通支援者養成講習会

- 日程:7月～令和7年2月(全8回)
- 場所:ウィリング横浜(横浜市港南区)
- 対象:県内在住・在勤・在学で、修了後に県内で意思疎通支援活動が可能な18歳以上の方20人
- 費用:3000円 ●申込期限:6月20日
- 募集案内:☎に掲載

※申込方法等詳しくは☎か問合せ
☎ 同神奈川県言語聴覚士会(横浜みなみきりハビリテーション病院内) ☎045(788)0031

自然体験活動指導者セミナー

楽しい水辺の活動編

- 日程:7月14日(日)10時～16時30分
- 場所:半原公民館(愛川町)、中津川(愛川町)
- 対象:青少年支援・指導者や教員、教員志望の学生等20人
- 申込み:☎で6月1～21日

☎ 県立青少年センター指導者育成課 ☎045(263)4466

骨髄ドナー登録説明員養成講座

- 日程:7月13日(土)14時30分～16時30分
- 場所:かながわ労働プラザ(横浜市中区)
- 対象:県内在住・在勤・在学で、修了後に県内で活動可能な18歳以上(高校生不可)の方10人
- 申込み:☎かファクスで☎(☎)☎(フリガナ)☎と生年月日、メールアドレスを明記し、6月28日(必着)までに県がん・疾病対策課 ☎045(210)8860へ ※詳しくは☎か問合せ

☎ 同課 ☎045(210)4795

県立公文書館 夏休み親子講座

- 日程:7月27・28日 いずれも14～16時
- 内容:公文書館資料を使った小学生向けの歴史講座と同館のバックヤードツアー
- 対象:小学生と保護者各20組(1組3人まで)
- 申込み:☎で6月30日まで

☎ 同館 ☎045(364)4461

介護サービス情報公表制度調査員養成

- 日程:7月8日～8月5日 オンデマンド配信
- 内容:介護サービス事業所の訪問調査を行う調査員の養成研修
- 対象:令和6年度以降調査員として従事することが可能な方40人
- 費用:7200円 ●申込期間:6月3～20日

※一部対面での研修あり、申込方法等詳しくは☎か問合せ
☎(公社)かながわ福祉サービス振興会 ☎045(227)5690

体験学習プログラムセミナー

- 日程:①7月21日13時～16時30分②24日10時～16時30分③28日10時～16時30分
- 場所:県立青少年センター
- 内容:①仲間づくり役に立つアクティビティ体験②アクティビティ進行のリハーサル③対話で変わるチームビルディング
- 対象:成人の支援指導者、教員、学生等20人
- 申込み:☎で7月5日まで

※8月にも開催。詳しくは☎か問合せ
☎ 同センター指導者育成課 ☎045(263)4466

施設情報

☎は6月1日～7月15日までの休館日等を記載しています。ご利用の際は、各施設等の最新情報をご確認ください。

県立図書館

- ①Lib活「県民が編む かながわの半世紀」
- 日程:7月6日～令和7年1月25日(全8回)
- 内容:専門家の講義やディスカッションを通じて見識を深め、図書館の資料をもとに調査研究を行い、成果をまとめる連続講座
- 定員:15人 ●申込み:☎で6月1～18日

※詳しくは☎か問合せ
②企画展示「源氏物語を取り巻く女性たちと文化」

- 期間:11月13日まで
- ☎ ☎045(263)5900
- ☎ 月曜(7月15日)は開館、6月13日、7月11日

県立金沢文庫

企画展「江戸当世国上旅行」

- 期間:5月24日～7月21日
- 内容:同文庫所蔵の草双紙や絵地図から江戸時代の旅行の楽しみ方を追体験できる展示
- ☎ ☎045(701)9069
- ☎ 月曜(7月15日)は開館



歌川広重画 相州江之島弁才天開帳参詣群集之図 県立金沢文庫所蔵

相談

保育士就職相談会

- 日程:①6月23日13時30分～16時②7月13日13時30分～15時30分
- 場所:①藤沢市役所本庁舎②日石横浜ホール(横浜市中区)
- 内容:保育所が参加する就職相談会
- 対象:保育の仕事をお探しの方、保育の仕事に興味のある方(学生の方も歓迎)

※申込不要、詳しくは☎か問合せ
☎①県次世代育成課 ☎045(210)4687②かながわ保育士・保育所支援センター ☎045(320)0505

出張労働相談

日程	場所・問合せ
①毎週火曜	県横須賀合同庁舎 ☎ ☎045(662)6110
②毎週水曜	県小田原合同庁舎 ☎ ☎0463(22)2711
③毎週木曜	相模原中央区役所 ☎ ☎046(296)7311
④第3金曜	県足柄上合同庁舎 ☎ ☎0463(22)2711

☎は、かながわ労働センターの略
※祝・休日は休み、②③は当日受付、相談時間等詳しくは☎か問合せ
●申込み:①④は電話で開催日前日16時までに各問合せ先へ

災害に備えて 「マイ・タイムライン」をつくらう!

マイ・タイムラインとは、一人ひとりの防災行動計画であり、大雨によって河川の氾濫が起きそうなときに、自分自身がとる防災行動を整理するものです。

災害は、いつ起きてもおかしくありません。マイ・タイムラインを作成し、いつ、どのような行動をとればよいか準備して、自分や家族の命を守りましょう。

☎マイ・タイムライン作成のポイント☎

ハザードマップで、自宅やよく行く場所などの危険な箇所を確認してみよう!

雨量や河川の水位、土砂災害等に関する情報を確認してみよう!

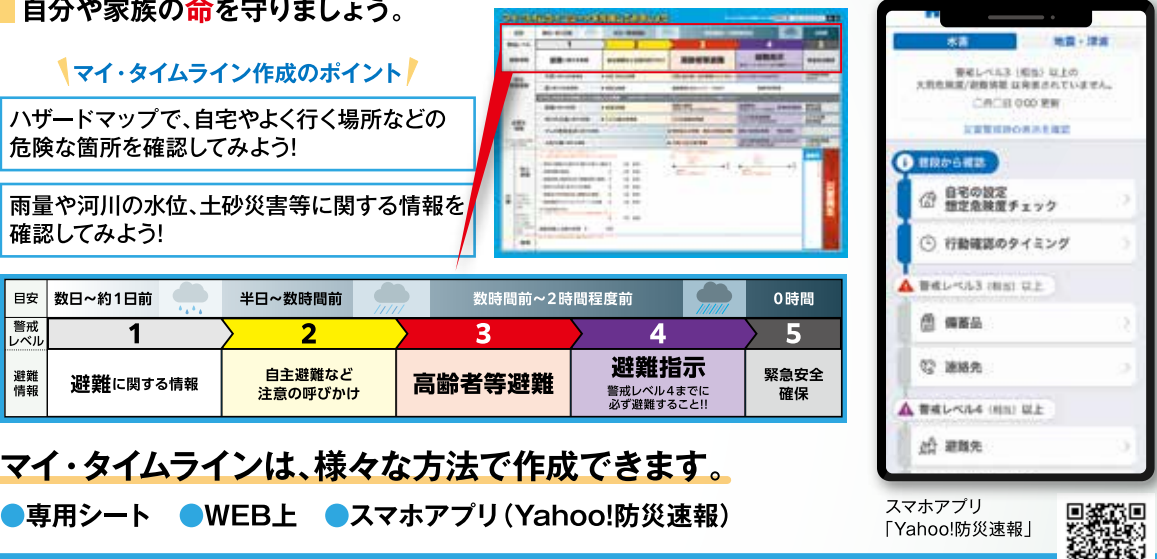

マイ・タイムラインは、様々な方法で作成できます。

- 専用シート
- WEB上
- スマホアプリ(Yahoo!防災速報)

☎ 県河港課 ☎045(210)6491

専用シートやアプリのダウンロードなど詳しくはこちら☎

マチイロ

マチを好きになるアプリ

アプリ「マチイロ」で 県のたよりが読めます!

毎月1日 配信

二次元コードからアプリをダウンロードし、お住まいの市町村を登録してご利用ください!

iOS版 Android版

読者プレゼント

「県のたより」読者アンケートにお答えいただいた方の中から抽選で15組30名の方に、県立近代美術館 鎌倉別館40周年記念「てあてまもり・のこす 神奈川県立近代美術館の保存修復」展の招待券をプレゼントします。

申込み▶☎かはがきで☎☎☎☎☎と「県のたより」6月号について①参考になった記事、②ご意見・感想を明記し、6月1～20日にご応募ください。

☎ H P 応募は電子申請☎から▶

はがき 県知事室のたよりグループ 〒231-8588 所在地省略可

※ 個人情報に適切に管理し賞品の発送のみに利用、当選の発表はプレゼントの発送をもってかえさせていただきます。

☎ 県知事室 ☎045(210)3662

宝くじ

宝くじは県内で購入しましょう

県内で販売された宝くじの収益金は、子育て支援や学校教育施設の整備など、さまざまな分野に使われ、皆さんの身近な暮らしに役立っています。

関東・中部・東北自治宝くじ

発売期間	単価	1等賞金×本数
6月8日～6月25日(幸運のクーちゃんくじ)	200円	3000万円×1本(1等前後賞合わせて5000万円)
6月26日～7月7日	200円	3000万円×1本(1等前後賞合わせて5000万円)

全国自治宝くじ

発売期間	単価	1等賞金×本数
6月8日～7月2日(スクラッチ)	200円	500万円×8本
6月12日～7月7日(スクラッチ)	500円	1億円×2本

宝くじ売場や販売スケジュールなど分からない場合は、HPでもご確認いただけます

宝くじ公式サイト▶▶▶ ☎(0570)011192

☎ 県財政課 ☎045(210)2291

わたしの提案

あなたの声を県政にお寄せください!

神奈川県への提言

インターネット 神奈川県 わたしの提案 | Q

手紙 〒231-8588 県情報公開広聴課 広聴グループ 「わたしの提案」と表書きしてください。県の施設や市区町村の窓口に、専用封筒もあります。

FAX 045(210)8833

県の業務などの相談窓口が分からない場合は 県民相談ナビ・デスク ☎045(321)6865 月～金曜(祝・休日除く) 9時～17時15分

☎ 県情報公開広聴課 ☎045(210)3672

6月のTV&ラジオ

放送局	放送日時	内容
カナフルTV	日曜 18:00～18:30	2日 神奈川各地のお取り寄せグルメで観光気分♪
tkv 3 ch	9日 横浜中華街特集	16日 脱炭素社会の実現に向けて[知事出演]
テレビ	23日	梅雨の時期から気を付けたい熱中症
KANAGAWA Muffin	土曜 8:30～8:55	1日 源氏物語を取り巻く女性たちと文化
	8日	歯と口の健康週間
FMヨコハマ 84.7MHz	15日	梅雨の時期から気を付けたい熱中症
	22日	脱炭素社会の実現に向けて[知事出演]
ラジオ	29日	日本舞踊に学ぶ「和」の作法

※放送日時、内容に変更する場合があります
※☎で過去の番組を視聴できます

☎ 県知事室 ☎045(210)2038

「バラの彩」

(写真:川崎市・原 裕延さん)

横浜・山下公園に咲くバラと、水の守護神像、横浜マリンタワー、ホテルニューグランドを撮影しました。
(令和5年5月撮影)

■場所:山下公園(横浜市中区)



編集/発行(毎月1日発行)
〒231-8588 横浜市中区日本大通 1
神奈川県 政策局 知事室
☎045(210)1111(代表)
☎045(210)3662 FAX 045(210)8834



県公式X(旧Twitter)
@KanagawaPref_PR

※記事は5月15日時点の内容であり、変更になる場合があります

「県内経済の回復」「災害対策」「幹線道路整備」「水源環境保全」
そのための特別な税負担をお願いしています。

※表示単位未満切り捨てのため、合計に符合しません

法人県民税・事業税

県は、法人の皆さんに法人県民税・事業税の超過課税という特別なご負担をお願いし、その時々々の行政課題に対応しています。

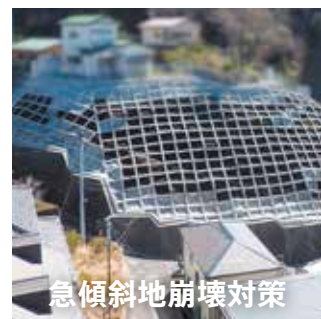

急傾斜地崩壊対策

新型コロナウイルス感染症拡大の影響に係る経済対策の推進

事業費総額
51億 2,423万円



県道603号(上粕屋厚木)整備

災害に強い県土づくりの推進

事業費総額
814億 6,155万円

県内経済の持続的な発展に向けた幹線道路の整備

事業費総額
237億 1,275万円

令和6年度事業費総額

1,102億 9,855万円

うち法人県民税・事業税の超過課税活用額

261億 4,535万円

新型コロナウイルスの感染拡大により影響を受けた県内経済の回復に向けて、経済対策を強力に推し進めます。また、災害に強い県土づくり、幹線道路の整備に継続して取り組んでいきます。

個人県民税

県は、県民の皆さんに個人県民税の超過課税(水源環境保全税)という特別なご負担をお願いし、森林の手入れや生態系に配慮した河川整備などを進めています。



間伐作業

豊かな水を育む森の保全・再生への取り組み

事業費総額
34億 1,344万円



整備後の河川

清らかな水源の保全・再生への取り組み

事業費総額
13億 2,913万円

水源環境保全・再生を支える取り組み

事業費総額
5億 8,501万円

令和6年度事業費総額

53億 2,758万円

うち個人県民税の超過課税活用額

43億 8,621万円

これまでの取り組みにより、森林の緑のダムとしての機能の回復や河川環境の改善、ダム湖におけるアオコの異常発生抑制など、さまざまな成果が表れてきています。

【上記記事に関する問合せ】法人県民税・事業税の超過課税の活用項目については県財政課 ☎045(210)2266 FAX 045(210)8805
水源環境を守る事業については県水源環境保全課 ☎045(210)4352 FAX 045(210)8855 / 超過課税制度の仕組みについては県税制企画課 ☎045(210)2306 FAX 045(210)8806

鎌倉別館40周年記念

てあて・まもり・のこす

神奈川県立近代美術館の保存修復

本展は、作品の修復の内容を紹介する「てあて」、環境管理などの作品を守るための取り組みを解説する「まもり」、作品の移設やメンテナンスを紹介する「のこす」の3部で構成され、普段は見られない美術館の取り組みを紹介します。

- 会期:7月28日(日)まで
- 開館時間:9時30分~17時(入場は16時30分まで)
- 休館日:月曜(7月15日は開館)
- 観覧料:一般700円/20歳未満・学生550円/65歳以上350円/高校生100円/中学生以下・障害者手帳等をお持ちの方は無料
- 交通:JR・江ノ島電鉄 鎌倉駅から徒歩15分
- 所在地:鎌倉市雪ノ下2-8-1



高橋由一《江の島図》
全て県立近代美術館蔵



柳瀬正夢《静物(百合)》



大河内信敬《静物》



【上記記事に関する問合せ】県立近代美術館 鎌倉別館 ☎0467(22)5000 FAX 0467(23)2464